BnF Gallica

The Egyptian directory

Source gallica.bnf.fr / Bibliothèque nationale de France

BnF Gallica

. The Egyptian directory. 1908.

1/ Les contenus accessibles sur le site Gallica sont pour la plupart des reproductions numériques d'oeuvres tombées dans le domaine public provenant des collections de la BnF. Leur réutilisation s'inscrit dans le cadre de la loi n°78-753 du 17 juillet 1978 :
- La réutilisation non commerciale de ces contenus ou dans le cadre d'une publication académique ou scientifique est libre et gratuite dans le respect de la législation en vigueur et notamment du maintien de la mention de source des contenus telle que précisée ci-après : « Source gallica.bnf.fr / Bibliothèque nationale de France » ou « Source gallica.bnf.fr / BnF ».
- La réutilisation commerciale de ces contenus est payante et fait l'objet d'une licence. Est entendue par réutilisation commerciale la revente de contenus sous forme de produits élaborés ou de fourniture de service ou toute autre réutilisation des contenus générant directement des revenus : publication vendue (à l'exception des ouvrages académiques ou scientifiques), une exposition, une production audiovisuelle, un service ou un produit payant, un support à vocation promotionnelle etc.

CLIQUER ICI POUR ACCÉDER AUX TARIFS ET À LA LICENCE

2/ Les contenus de Gallica sont la propriété de la BnF au sens de l'article L.2112-1 du code général de la propriété des personnes publiques.

3/ Quelques contenus sont soumis à un régime de réutilisation particulier. Il s'agit :

- des reproductions de documents protégés par un droit d'auteur appartenant à un tiers. Ces documents ne peuvent être réutilisés, sauf dans le cadre de la copie privée, sans l'autorisation préalable du titulaire des droits.
- des reproductions de documents conservés dans les bibliothèques ou autres institutions partenaires. Ceux-ci sont signalés par la mention Source gallica.BnF.fr / Bibliothèque municipale de ... (ou autre partenaire). L'utilisateur est invité à s'informer auprès de ces bibliothèques de leurs conditions de réutilisation.

4/ Gallica constitue une base de données, dont la BnF est le producteur, protégée au sens des articles L341-1 et suivants du code de la propriété intellectuelle.

5/ Les présentes conditions d'utilisation des contenus de Gallica sont régies par la loi française. En cas de réutilisation prévue dans un autre pays, il appartient à chaque utilisateur de vérifier la conformité de son projet avec le droit de ce pays.

6/ L'utilisateur s'engage à respecter les présentes conditions d'utilisation ainsi que la législation en vigueur, notamment en matière de propriété intellectuelle. En cas de non respect de ces dispositions, il est notamment passible d'une amende prévue par la loi du 17 juillet 1978.

7/ Pour obtenir un document de Gallica en haute définition, contacter **utilisation.commerciale@bnf.fr**.

6ME EDITION

REGIE DES TABACS
DE L'EMPIRE OTTOMAN
MONOPOLE DE LA FABRICATION
EN TURQUIE

LES CIGARETTES DE LA REGIE OTTOMANE
sont les seules présentant la garantie absolue d'authenticité

الدليل المصري ١٩٠٨

THE 1908
EGYPTIAN DIRECTORY
L'ANNUAIRE EGYPTIEN

Nestor Gianaclis,
THE GREAT MANUFACTURER OF
World-Renowned Egyptian Cigarettes.
Kasr El Doubara - CAIRO (Egypt).

AUTOMOBILES
LORRAINE-DIETRICH
USINES:
LUNEVILLE
ARGENTEUIL
MILAN
BIRMINGHAM
BUREAUX et GARAGE:
12, Avenue de Neuilly
à Neuilly s/ Seine
EXPOSITION & VENTE
21, Avenue des Champs Elysées
PARIS.

Source gallica.bnf.fr / Bibliothèque nationale de France

ÉCOLE SPÉCIALE DES TRAVAUX PUBLICS
DU BATIMENT ET DE L'INDUSTRIE

ÉCOLE PRATIQUE D'INGÉNIEURS

C'est la plus vaste Ecole d'Application Polytechnique d'Ingénieurs

L'École compte 90 professeurs et 6.000 élèves

[externes, internes et correspondants]

de tous les pays du monde

France et Colonies, Belgique, Hollande,
Suisse, Espagne, Italie,
Autriche, Allemagne,
Perse, Egypte,
Angleterre, Turquie,
États-Unis,
Brésil,
Chine,
etc.

DIPLOMES

L'École délivre quatre diplômes d'Ingénieurs

Savoir :

1° Ingénieur de Travaux Publics;
2° Ingénieur-Architecte;
3° Ingénieur-Géomètre ;
4° Ingénieur-Electricien.

Polygone d'Application — Maison de Famille
Ateliers - Laboratoire d'électricité.

Enseignement sur place ou Enseignement par correspondance.

ENVOI SUR DEMANDE DE LA BROCHURE GENERALE DE L'ECOLE ET DE TOUS RENSEIGNEMENTS.

M. Léon Eyrolles, ✻, 01, Ingénieur-Directeur, 3, rue Thénard, Paris (5e)

FARINE LACTÉE

Nestlé

ALIMENT COMPLET POUR ENFANTS.

MAX STEINAUER & Co

Sanitary & Hydraulic Engineers
Contractors to the "Egyptian Government"
and "KHEDIVIAL PALACES"

SHARIA ANTIKHANA-EL-MASRIA

Specialists in Sewage Disposal and Sewerage Works.

"MOURAS" SEPTIC TANK

Agents for
The "OZONATEUR" Patent Automatic Disinfector

WATER STERILIZERS and FILTERS

Permanent Exhibition of

"DOULTON'S"

Sanitary Appliances.

Estimates and Plans free on application.

Works and Depots at Sahel Boulak

Telephone
No. 11-13

Telegrams:
"SIPHONIC"

P. O. B.
601.

GASMOTOREN-FABRIK
DEUTZ
CÖLN-DEUTZ

Fondé de pouvoirs

MANFRED LANG

ALEXANDRIE
Bureau : 18 Rue Stamboul

CAIRE
Dépôt : Rue Bab El-Hadid

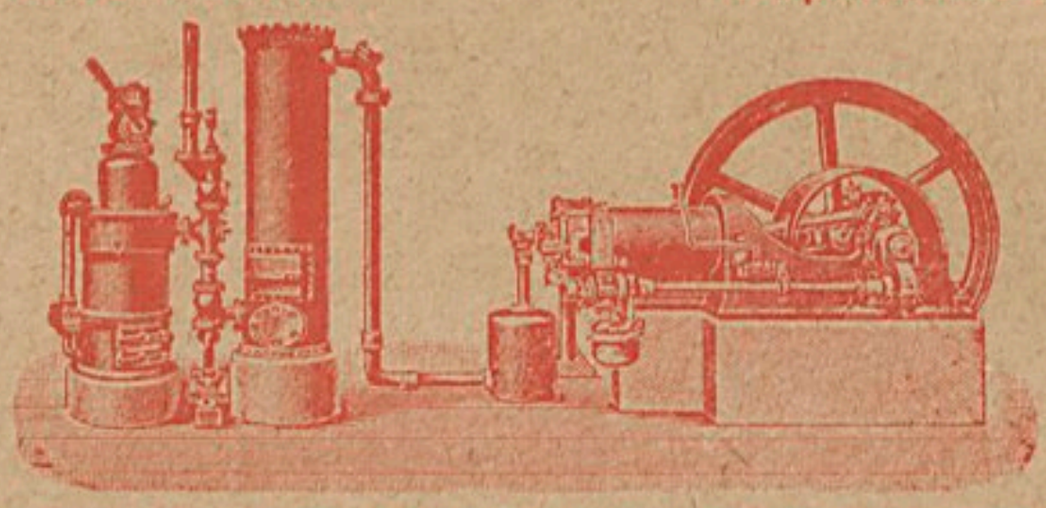

INSTALLATION A GAZ PAUVRE

5000 installations en marche
d'une force totale de 200,000 chevaux

Moteur à pétrole

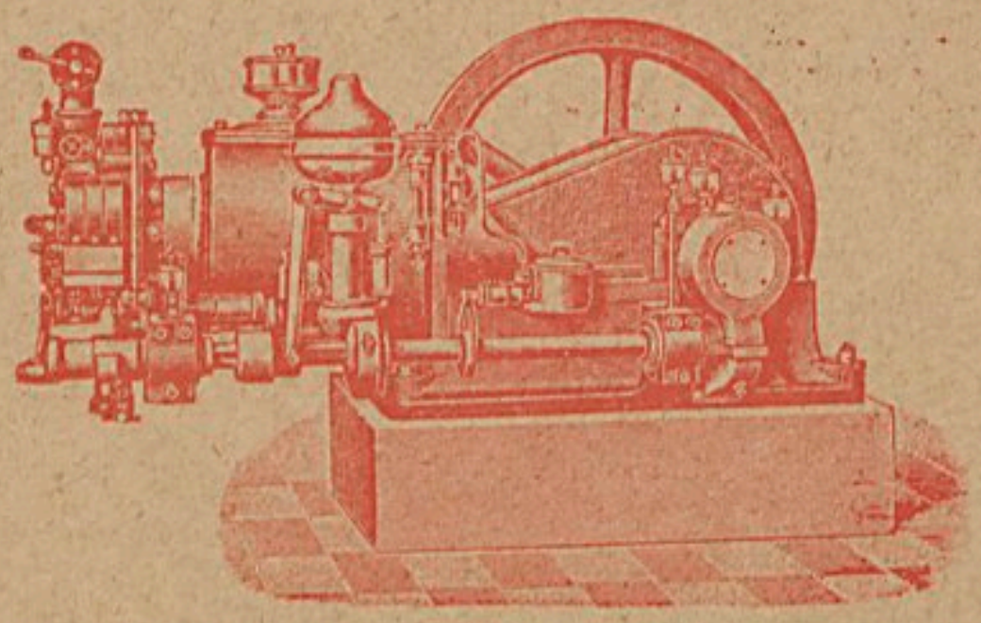

Simple et Economique

44 ANNÉES d'expérience dans la construction des moteurs

84000 moteurs en marche représentant une force de 685.000 chevaux

Moulins, Pompes Centrifuges

NOUVEAUTÉS! **BOUTEILLES "THERMOS"** NOUVEAUTÉS!

Greenwood & Batley,

LIMITED,

ALBION WORKS, LEEDS.

MACHINE TOOL DEPARTMENT.—Every description of General and Special Machine Tools for Railway, Marine, and General Engineers. Bolt, Nut, and Screw Machinery.

OIL MILL MACHINERY DEPARTMENT.—The "Albion," "Leeds," and Anglo-American systems for extraction of every kind of Vegetable Oil. Presses for making Cattle Feeding Cakes, Seed and Grain Elevators and Warehousing Machinery. Oil Refiners. Cotton and other Baling Presses.

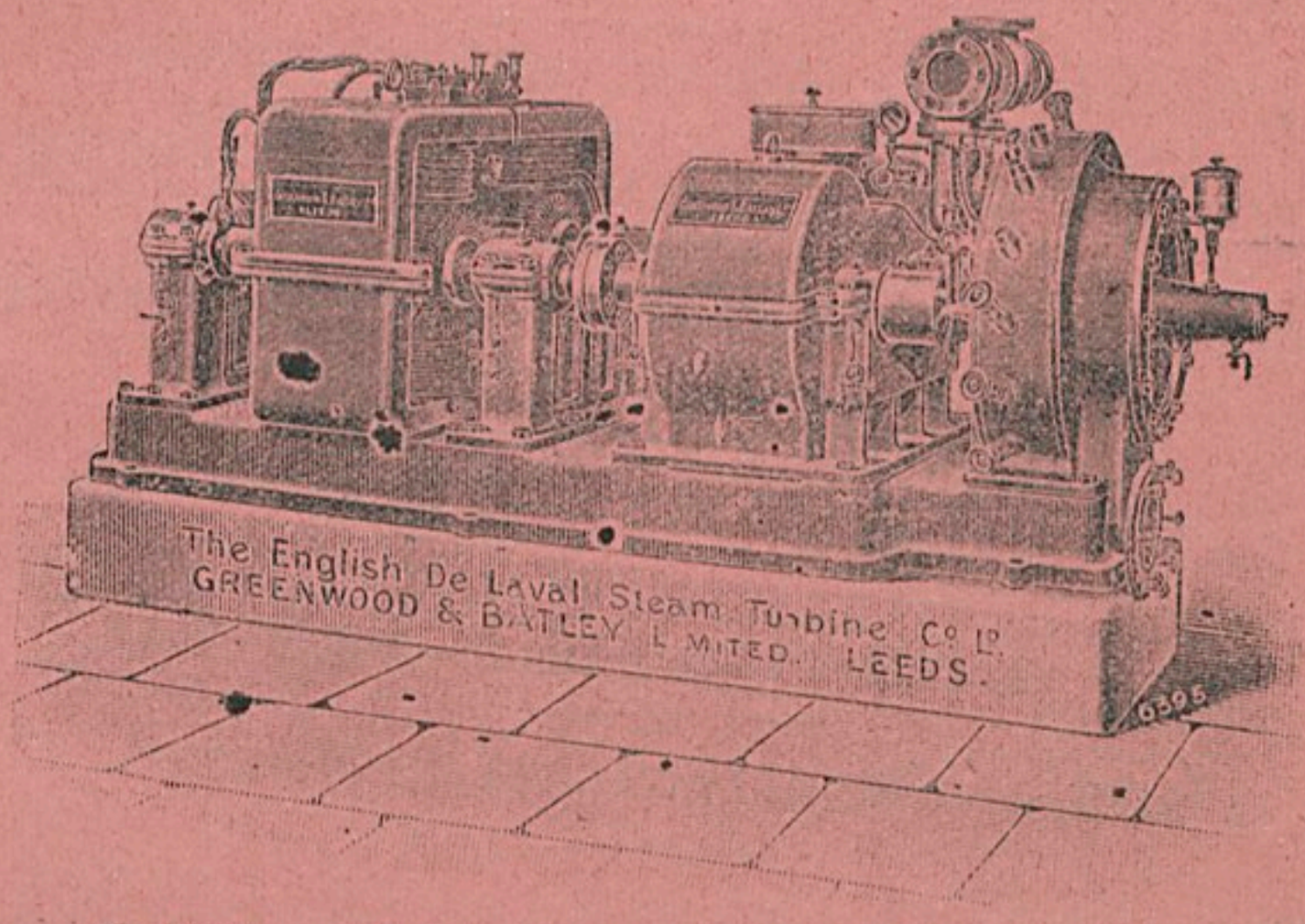

No 6395. 100 B. H. P. TURBINE DYNAMO. TYPE K. K. D.

ELECTRICAL DEPARTMENT.—All kinds of Dynamos and Motors for Lighting or Transmission of Power. Speciality: Motors for electrically-driven Machine Tools, &c.

TURBINE DEPARTMENT.—De Laval's Patent Steam Turbine Motors, Turbine Dynamos, Turbine Pumps and Fans (for Great Britain and Colonies, Japan and Egypt).

ALLEN, ALDERSON & CO., LTD.

Engineers-Contractors & Machinery Importers,

Alexandria, Cairo & Khartum

Sole and Exclusive Agents for

Messrs. JOHN FOWLER & Co., Ld., LEEDS

STEAM PLOUGHING MACHINERY.

CHATWOOD'S AND RATNER'S SAFES.

Messrs. CAMMELL LAIRD & Co., Ld., Sheffield,

Steel, Rails, Springs, Buffers, etc., etc.,

Patent sand blast files.

THE ENGELBERG RICE HULLER.

Messrs. F. REDDAWAY & Co., Ld., PENDLETON, Manchester

"Camel" Brand Belting, India Rubber Goods, Hosing, etc.

GREEN'S PATENT FUEL ECONOMISERS.

Messrs STEWARTS & LLOYDS, Ld. Birmingham & Glasgow

Gas and Steam Piping and Fittings.

Mc. CORMICK REAPERS & MOWERS.

Messrs. MERRYWEATHER & SONS Ld., LONDON

Steam and Manual Fire Engines.

Planet Junior Agricultural Implements.

The CENTRAL CICLONE Cy., Ld., LONDON

Grinding and Pulverizing Machinery.

OLIVER PLOUGHS.

Messrs. A. RANSOME & CO., Ltd., NEWARK-ON-TRENT

Wood working Machinery,

ALLEN, ALDERSON & CO., LTD.

Engineers-Contractors & Machinery Importers

Alexandria.

SOLE AND EXCLUSIVE AGENTS FOR

Messrs. RUSTON PROCTOR & Co., Ltd.

LINCOLN.

FIXED AND PORTABLE STEAM ENGINES,

Boilers, Corn Mills, Pumps

LARGE STOCK KEPT OF ALL SIZES.

THRASHING MACHINES.

Gas Suction Plant of all Sizes

TO WORK WITH ANTHRACITE COAL.

The "RUSTON'S" OIL ENGINES

FOR REFINED OR CRUDE OIL

NO LAMP REQUIRED.

Agent in Cairo: Mr A. FATTUCCI.

Agents in Khartoum: RIETI & BERTELLI.

PICKLES & SAUCES ROWAT

LES PLUS APPRÉCIÉES ET LES PLUS EN VOGUE EN ORIENT.

Leur qualité excellente

et leur propriété de conservation sont sans rivales

ROWAT & Co, Glasgow, Ecosse

Agents: G. G. Drossos & Co

Caire, Alexandrie, Port-Said, Khartoum

ESTABLISHED 1777.

OIL MILL MACHINERY

FEEDING-CAKE PLANT

of every description & most modern type.

OIL REFINING, BOILING & CLARIFYING PLANT.

THE KINGSTON GRAB-DREDGER & EXCAVATOR.

ROSE, DOWNS & THOMPSON, LTD.

OLD FOUNDRY, HULL, & 12 Mark Lane, London, E. C.

MOTEURS POUR BATEAUX

Oil, Gas, Spirit

AND

ALCOHOL ENGINES

Horizontal and

Vertical Types:

ALSO

LAUNCH ENGINES

Oil, Spirit, or Alcohol.

TELEGRAMS-

'Theorem' Patricroft

Telephone - 48 - ECCLES.

LONDON SHOWROOMS

47 Queen Victoria Street, E. C.

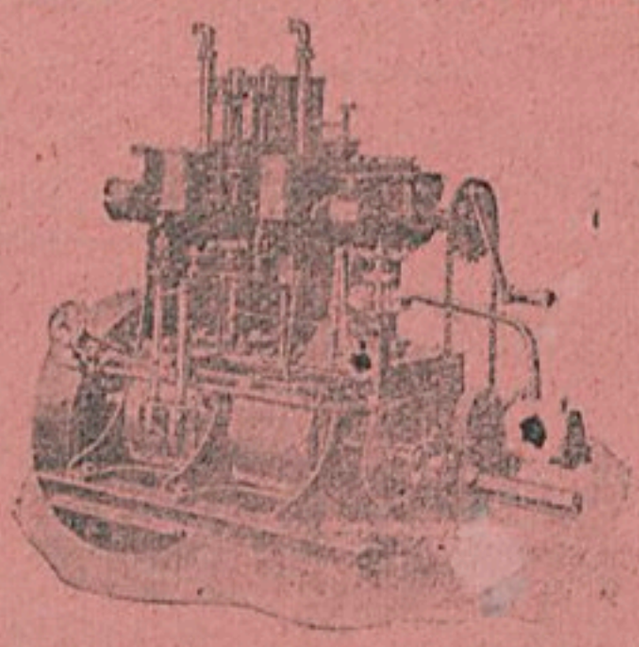

LAUNCH ENGINE

b. GARDNER & SONS

LIMITED

BARTON HALL

ENGINE WORKS

PATRICROFT

MANCHESTER.

TELEGRAMS-

'NORNODESTE, LONDON

Telep. 836 BANK

The AFRICAN WORLD

AND

CAPE - CAIRO EXPRESS

The only Weekly Anglo-African Journal published in London

Head Offices: London, 34 Copthall Avenue, E. C.

Subscription fee: 20s. per annum

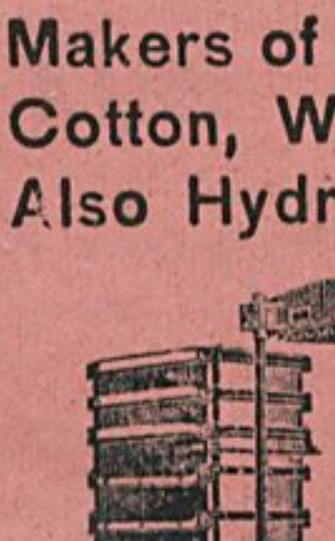

ESTABLISHED 1819,

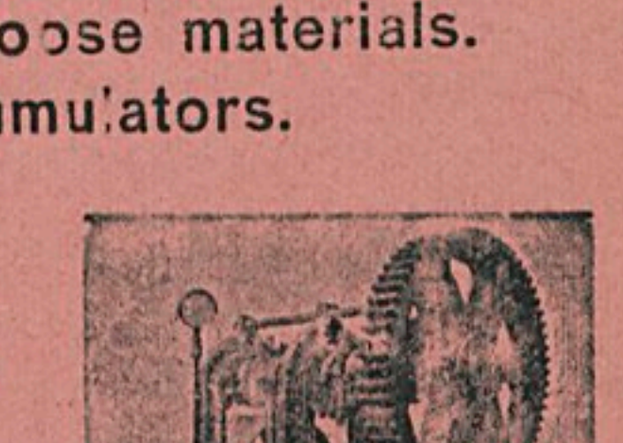

EDWIN MILLS & SON,

ASPLEY IRON WORKS, HUDDERSFIELD, ENGLAND.

Makers of all classes of Hydraulic Presses for baling Cotton, Wool, and all kinds of loose materials.
Also Hydraulic Pumps and Accumulators.

Telephone No. 251

Telegraphic Address

"OMO", Huddersfield

STEINEMANN MABARDI & Co

The Egyptian Engineering Stores Alexandrie, Place Mohamed Aly

GRAND DÉPOT

DE MACHINES POUR L'INDUSTRIE ET L'AGRICULTURE ET D'ACCESSOIRES DE TOUTES SORTES

Agents Exclusifs des maisons suivantes:

CLAYTON & SUTTLEWORTH LTD : Machines Locomobiles et semi-fixes, à 1 cylindre et compound, pompes centrifuges, moulins à farine, batteuses-finisseuses, égreneurs de maïs, etc., etc.

GALLOWAYS LIMITED : Chaudières de leur système breveté "Galloway", chaudières Cornish et Lancashire, etc., pouvant travailler à toute pression, machines fixes monocylindriques, compound et à triple expansion, avec ou sans condensation.

AVELING & PORTER LTD : Charrues à vapeur doubles et simples du système le plus économique : rouleaux compresseurs.

E. S. HINDLEY & SONS : Machines verticales avec ou sans chaudières, sur roues et sans roues, depuis 1 H.P., machines fixes simples et compound, avec ou sans condensation.

POLLAK, MACNAB & HIGHGATE : Machines à vapeur fixes à 1 cylindre et compound, avec ou sans condensation. — Moulins pour cannes à sucre.

E. R & F. TURNER LTD. : Moulins à farine simples ou doubles.

U. S. WIND ENGINE & PUMP CO : Moulins à vent d'un système breveté travaillant au vent le plus faible; installations très économiques.

ETABLISSEMENTS PIGUET & CIE : Machines à vapeur fixes, système breveté, avec garantie de consommation de charbon et de vapeur.

BONNET, SPAZIN & CIE : Chaudières tubulaires, semi-tubulaires, et autres Chandronnerie de premier ordre.

HILLAIRET HUGUET-PARIS : Matériel électrique. Installations de Transport de Force par l'électricité.

SOCIÉTÉ SUISSE POUR LA CONSTRUCTION DE LOCOMOTIVES ET DE MACHINES : Moteurs à petrole et à gas : installation à gaz pauvre, simples et très économiques.

L. DUMOND ET CIE : Pompes centrifuges, construction spéciale.

TANNERIES LYONNAISES : Courroies doubles et simples de premier choix cuirs de toutes sortes.

A. PIAT & SES FILS : Trasmission, poulies, outils.

WALTER A. WOOD MOWING & REAPING MACHINES CO : Moissonneuses, faucheuses, râteaux, moissonneuses-lieuses, herses.

A. BAJAC : Herses norvégiennes, charrues Brabant, rouleaux Crosskill, hillonneurs, scarificateurs, etc., etc.

A. CLERT : Trieurs à blé et à bersim, les plus parfaits connus jusqu'aujourd'hui.

Grand Assortiment de Pompes Abyssiniennes, pompes á bras, etc.

ACCESSOIRES

Tuyaux de toute espèce, tuyaux en toile et en caoutchouc; caoutchouc en feuille; tôles en fer, en cuivre et en étain; forges portatives; robinetterie; boulons et écrous; fer et acier en barres; meules à moudre et à aiguiser; huiles minérales, suifs, bourrages, déchets de coton, métal antifriction, etc., etc.

THE

EGYPTIAN DIRECTORY

L'ANNUAIRE EGYPTIEN

DU

COMMERCE

DE

l'Industrie, l'Administration et la Magistrature

DE

L'ÉGYPTE

ET DU SOUDAN

6e Edition **1908** 6e Edition

PUBLIÉ

SOUS LE PATRONAGE DES CHAMBRES DE COMMERCE

PAR

THE EGYPTIAN DIRECTORY & ADVERTISING CY, LTD.

BUREAUX DE L'ADMINISTRATION

CAIRE -- Chareh Kasr el-Nil *(imm. Mesciaca)* **-- CAIRE**

Téléphone No. 340

LE CAIRE

THE DIRECTORY PRINTING OFFICE

1907

Collection Max Karkégi Don 2012

DDD-TOL-2014-204
2014-284402

THE
EGYPTIAN DIRECTORY & ADVERTISING COMPANY
LIMITED

Capital: Lst. 10,000

Siège Social: LONDRES. ═══ Siège Administratif: CAIRE

Agences dans toutes les Villes de l'Egypte et du Soudan.

BRANCHES D'AFFAIRES:

Publications:

THE EGYPTIAN DIRECTORY (*L'Annuaire Egyptien*).
Les Petites Affiches Egyptiennes (*Journal Hebdomadaire*).
The Egyptian Touring Gazette *(La Liste des Etrangers)*.
Bulletin de la Chambre de Commerce Internationale.

Bureau de Renseignements Commerciaux.
Contentieux et Recouvrements.
Office de Brevets et Marques de Fabrique.
Affichage:

Dans toutes les Villes de l'Egypte et du Soudan.
Dans les Gares des Chemins de fer de l'Etat.
Dans les Gares des Chemins de fer de Hélouan.
Dans les Gares du Tramway de Ramleh.
Dans les Omnibus-Automobiles d'Alexandrie.

Rideaux-Réclames:

Concessionnaires du Nouveau Théâtre Abbas.
Concessionnaires du Théâtre du Jardin de l'Ezbékieh.
Concessionnaires du Théâtre Casino de Hélouan.

Imprimerie:

Travaux de Commerce et de Luxe.

Projets et Devis pour Toute Publicité.

AU PUBLIC

NOTRE ŒUVRE EN 1907

Notre Société, formée en Février dernier, a pour but principal de continuer la publication annuelle de ce volume, œuvre considérable et d'utilité publique, et de lui donner les perfectionnements dont il est susceptible. Nous avons donc consacré nos efforts principalement à ce but.

La collaboration du Public, d'année en année plus nombreuse, nous a été d'un concours efficace et précieux, et tout en remerciant ceux qui nous ont aidé, nous ne saurions nous passer d'inviter les autres à imiter cet exemple.

Nos efforts ont été portés aussi sur la réorganisation de plusieurs branches d'affaires greffées sur notre entreprise principale. Nous avons ainsi confié à un personnel de choix notre " Bureau de Contentieux et Recouvrements „ - le " Bureau de Renseignements commerciaux „ - l' " Office de Brevets et Marques de fabrique „ Nous avons entrepris différentes autres branches de publicité, telles que l'affichage dans les villes et dans les gares des chemins de fer de l'Etat, de Hélouan, de Ramleh ; l'apposition de tableaux-réclames sur les Autobus d'Alexandrie, etc., etc.

Mentionnons enfin la publication des " Petites Affiches Egyptiennes „ journal hebdomadaire, organe de l'Offre et la Demande, qui a eu un accueil si flatteur ; la publication de la " Touring Gazette „ la Liste des Etrangers et dont l'importance est facile à comprendre pour un pays comme l'Egypte.

Nous pouvons donc affirmer d'être à même de satisfaire à toute demande de publicité et sommes persuadés que le Public nous réservera toujours un acceuil favorable.

LA DIRECTION.

Fac-simile de la Lettre adressée par

LA CHAMBRE DE COMMERCE ITALIENNE

à l'Administration de l'EGYPTIAN DIRECTORY.

Camera di Commercio Italiana

Alessandria d'Egitto

N° 24
1479

Alessandria, li 2 novembre 1904

Egregi Signori

Ci è grato informarvi che il Consiglio Direttivo di questa Camera di Commercio, accogliendo la vostra domanda del 28 ottobre 1904 e considerando che il vostro "Egyptian Directory" è opera che può andare al Commercio segnalati vantaggi, ha deciso di accordare al detto Indicatore il patronato della Camera stessa.

Con perfetta osservanza

Il Presidente
A. Ridolfi

Il Segretario Onor.
Vanderbeck

Signori
Rizzo & C°
Editori dell'"Egyptian Directory"
Cairo

Fac-simile de la Lettre adressée par

LA CHAMBRE DE COMMERCE INTERNATIONALE

à l'Administration de l'EGYPTIAN DIRECTORY.

CHAMBRE DE COMMERCE
INTERNATIONALE
LE CAIRE (Egypte)

Adresse Télégraphique Chambre – Caire

N°. 166

Caire le 16 Mars 1904

Messieurs Rizzo et Cie

The Egyptian Directory

En Ville.

Par votre honorée du 12 Mars vous nous demandez de placer votre "Egyptian Directory" sous le patronage de notre Chambre de Commerce.

Votre guide ayant rendu jusqu'à present de réels services au Commerce, nous vous accordons volontiers l'autorisation que vous demandez, persuades que vous ne cesserez de poursuivre le développement et le perfectionnement de cette œuvre si utile non seulement à l'Egypte mais aussi à l'Etranger

Veuillez agreer, nos salutations distinguees

Le Président.

CHAMBRE DE COMMERCE INTERNATIONALE
LE CAIRE
EGYPTE

TABLE SCHEMATIQUE
DU CONTENU DE
THE EGYPTIAN DIRECTORY

1ère PARTIE

RENSEIGNEMENTS OFFICIELS

Renseignements Divers: Historique, Statistiques, Tableaux, Horaires.
Renseignements Administratifs: Famille Khédiviale, Ministères, Administrations, Corps Diplomatique et Consulaire, Cultes, Chambres de commerce, Sociétés, Clubs, Institutions, diverses, etc.

IIme PARTIE

ADRESSES

Liste générale des Adresses des habitants des 20 principales villes de l'Egypte, par ordre alphabétique des noms des villes (sauf Le Caire, Alexandrie et Port-Saïd qui viennent premières) et des noms des habitants.

IIIme PARTIE

PROFESSIONS

Liste générale des habitants de l'Egypte groupés par ordre alphabétique de profession, de ville et de nom.

IVme PARTIE

GOUVERNEMENT DU SOUDAN

Renseignements officiels administratifs. — Adresses des principales villes.

Vme PARTIE

REVUE DE L'ETRANGER

Adresses concernant le Commerce Extérieur de l'Egypte, groupées par ordre alphabétique de rubriques, pays et villes.

ANNONCES COMMERCIALES

APERÇU HISTORIQUE
de l'Egypte
avec Illustration de ses Principaux Monuments

L'Egypte est, à proprement parler, la partie de la vallée du Nil comprise entre la 1ere cataracte, celle d'Assouan (24° 5'2"), et la Méditerranée (31° 30'); mais l'Empire Egyptien a dépassé ces limites toutes les fois qu'il a été dirigé par une dynastie de conquérants. A plusieurs reprises, dans l'antiquité et dans les temps modernes, il a constitué une grande Egypte, dont la limite méridionale fut le Nil Blanc.

Le nom d'Egypte, seul usité chez les Européens, dérive d'un mot grec qui est la transcription du nom de *Haikouphtah* (Château des doubles de Phtah) donné à la ville de Memphis dans un grand nombre de textes hiéroglyphiques. Les Egyptiens eux-mêmes appelaient leur pays *Qaîmit* (terre noire); les peuples sémitiques la qualifièrent de *Mazor* (de l'Hébreu) ou bien *Moursi* (de l'Assyrien) *la fortifiée*. Le nom arabe actuel de l'Egypte, *Masr*, dérive d'un de ces derniers mots.

L'Egypte Pharaonique

Les plus anciens connus des maîtres du pays appartenaient à une race blanche, à la même sans doute qui occupa les régions septentrionales de l'Afrique et que l'on appelle aujourd'hui *berbère*. Cette race se mêla à des tribus noires venues du Sud, puis à des peuples descendus de l'Asie par l'Isthme de Suez, peuples qu'elle absorba rapidement. Il est résulté de ces fusions de races deux ou trois types assez divers, qui se sont perpétués jusqu'à nos jours parmi les indigènes. Les fouilles les plus récentes ont mis à jour les tombeaux de ces populations primitives. On y trouve l'outillage en pierre ordinaire des époques les plus anciennes de l'humanité, et aussi des outils en métal ou des objets qui supposent l'usage du métal.

Groupés en clans le long de la vallée ou dans les marais du Delta, ces premières tribus formèrent des petits états ou des cités, qui plus tard devinrent l'origine des circonscriptions religieuses et administratives (*nomes*). Le nombre des nomes varia entre 30 et 47, selon les époques.

Gouvernés héréditairement par les Ropaïtou (princes), tantôt divisés en fiefs par les branches diverses d'une famille princière, tantôt réunis par deux

ou trois, sous l'autorité d'un même chef, ils se groupèrent très anciennement en deux royaumes distincts : celui du sud, d'Assouan à Memphis, et celui du Nord, de Memphis à la Méditerranée. Ces deux royaumes plus tard se réunirent pour former le royaume d'Egypte, sans perdre toutefois leur caractère distinct. Le roi est le chef des deux royaumes de la Haute et de la Basse Egypte, et il exprime cette dualité en portant les insignes et titres des deux royaumes.

Au début, suivant la légende recueillie par Manéthon, les dieux dominèrent sur les deux royaumes ; ce furent ; Râ, Shou, Sibou, Osiris, Sitou et Horus. Les demi-dieux ou génies leurs succédèrent, jusqu'à Ménes, originaire de Thinis, qui d'après la même légende, aurait inauguré le règne des humains par une dynastie Thinite. Suivirent trois dynasties : toutes trois furent Thinites d'après certains historiens, d'après d'autres la troisième fut Memphite.

L'ordre de ces rois antiques n'est pas certain. Aucune des listes parvenues jusqu'à nous ne fournit un renseignement exact : aussi de grandes lacunes se trouvent entre le *Papyrus royal* conservé au Musée de Turin, la *chambre des ancêtres* que possède la Bibliothèque Nationale de Paris, les *tables d'Abydos*, la *table de Sakkarah* et les *listes de Manéthon*. Leur histoire comprenait des légendes merveilleuses et çà et là des évènements pe tournure historique, tel que la guerre contre les Lybiens. Les nécropoles d'Abydos, de Biban el-Moluk, de Medinet Abou, nous ont donné des monuments de ces époques reculées, et les inscriptions et sculptures que l'on y rencontre témoignent d'une grande habileté.

Le premier des rois de la IVe dynastie (qui dura 622 ans environ), fut Snewrou, dont le culte se perpétua à travers les siècles jusque sous les Ptolémées. Koufou (le Kléops des Grecs), le constructeur de la grande Pyramide, lui succéda.

Après Koufou vient une série de grands rois, tels que Kafra (Khephren), Menkara (Mykerinos), Assas-Kaw (Asychis). Ce dernier, un des 5 grands législateurs de l'Egypte, inventa, dit-on, la géométrie, l'astronomie, etc.

La prospérité de l'Egypte se maintint sous la Ve et VIe dynastie. L'Egypte possédait alors les mines de la péninsule Sinaïtique et les parties de la Nubie qui avoisinent la première cataracte. Il convient de citer parmi les rois de la VIe dynastie Ousor-Kara Aty, Mérika (Papi Ier qui conquit la Syrie, la Nubie et la Lybie, et fut qualifié *Fils d'Hator et du soleil*), Nowerkara (Papi II) Mentemsaw et la sœur et épouse de ce dernier Nitokris, surnommée «la belle aux joues de rose».

Aucune donnée n'est fournie par l'histoire sur les VIIe, VIIIe et X^e^ dynasties, qui durèrent 500 ans environ. L'Egypte devait être livrée à la guerre civile, qui amena sa décadence. Les princes des nomes profitèrent de ces discordes pour reprendre leur indépendence complète.

Après ce long silence, nous retraçons la XIe dynastie thébaine au trône. Entef Ier, son fondateur, ressaisit tout le pouvoir royal. Parmi ses successeurs, Mentouhotep Ier et Entef IV se distinguèrent.

A la mort d'Entef IV le pouvoir royal passa entre les mains d'Amenemhat 1er auquel succédèrent Ousortesen Ier, Amenemhat II, Ousortesen II, Amenemhat III et IV, et la reine Sevek-nefrou. Avec cette dernière s'éteignit la XIIIe dynastie qui avait étendu ses conquêtes presque dans le centre de l'Afrique et à laquelle on attribue la construction du Labyrinthe et du lac Mœris.

La XIIIe dynastie dura, suivant Manéthon, 453 ans et aurait compté

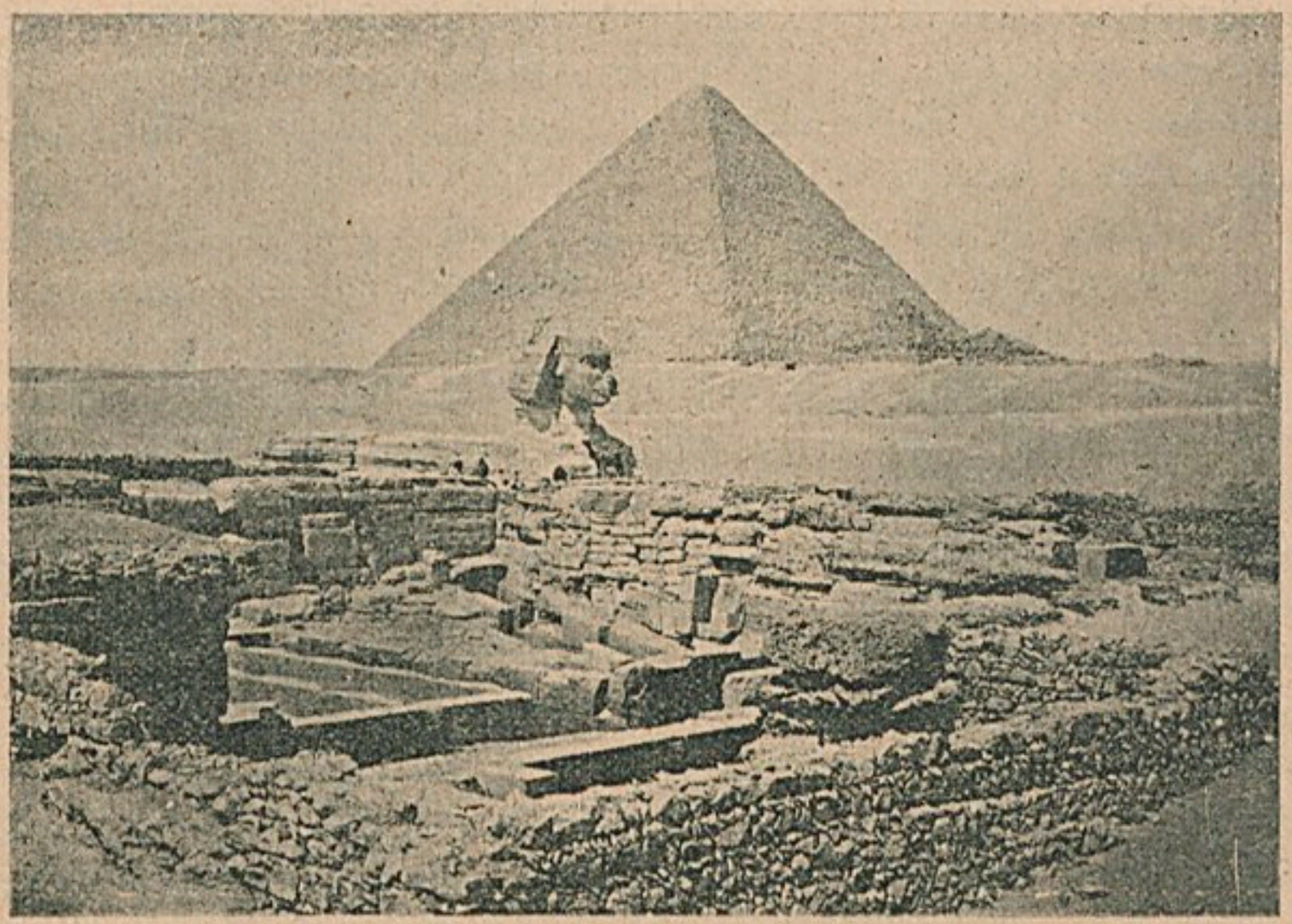

SPHINX ET PYRAMIDES DE GUIZEH

SPHINX.—La date de la construction du Sphinx est inconnue; longtemps l'on a cru qu'il représentait Toumès IV, mais les dernières fouilles prouvent qu'il représente le Dieu Aramechis que l'on adorait déjà sous Koufou (le Chéops d'Hérodote) et qui fut le constructeur de la grande pyramide, puisque ce pharaon fit restaurer le monument qui menaçait déjà ruine. Les proportions de ce colosse sont énormes: la bouche mesure m. 2.32, l'oreille m. 1.80 de hauteur, le nez m. 1.94.

PYRAMIDES. — Les Pyramides de Ghizeh sont l'œuvre de la IVe dynastie; la plus ancienne et la plus grande est celle de Koufou (Chéops).

La base de cette pyramide est un carré de 227 mètres de côté, sa hauteur verticale est de 137 mètres, la médiane des faces est de 273 mètres. Cent mille hommes qui se relayaient tous les trois mois, furent, dit-on, employés pendant 3 ans à la construction de ce gigantesque monument.

A 27 mètres de l'entrée on rencontre une ouverture presque entièrement obstruée par une grosse pierre; c'est le point de départ d'une seconde galerie qui va de bas en haut et qui bifurque à 37 mètres de son point de départ; cette bifurcation conduit à la chambre du roi dans laquelle on voit un sarcophage de granit rose, vide maintenant.

La deuxième et troisième pyramides sont relativement petites en comparaison de la précédente. Ce sont celles de Khéphren de 138 mètres de hauteur et celle de Mikérénius dont la hauteur est de 66 mètres. C'est dans cette dernière qu'a été trouvé le sarcophage de Mikérénius. l'un des plus admirables monuments de l'art de l'ancien empire. Malheureusement ce sarcophage a péri en vue des côtes du Portugal avec le vaisseau qui le transportait en Angleterre.

60 rois; mais aucun monument n'en laisse de preuves. Les noms de quelques uns d'entre eux sont parvenus jusqu'à nons: ce sont Sevekhotep Ier, Sevekhotep Ii, Noferhotep II. Le pouvoir de ces Pharaons fut affaibli par les guerres civiles et passa enfin entre les mains de la XIVe dynastie originaire du Delta, qui fit de Xoïs la capitale de l'Egypte 75 rois formèrent cette

dynastie, et leurs noms mutilés couvrent le Papyrus royal de Turin. Sous la XIVe dynastie une horde asiatique, connue sous le nom de Shasou, envahit et renversa la monarchie indigène. Saïtès, un de leurs chefs, établit dans le pays un nouveau système de gouvernement régulier. Les Shasou (Hyksos ou rois pasteurs) dominèrent l'Egypte pendant deux siècles, de la XVe à la XVIIe dynastie. C'est pendant la période des rois pasteurs (XVIe dynastie) que les Hébreux, conduits par Abraham, quittèrent la Mésopotamie et vinrent s'installer en Egypte; et environ deux siècles plus tard (XVIIe dynastie) Joseph, fils du Patriarche Jacob, après avoir été vendu comme esclave à Pétéphra (Putiphar) généralissime des armées égyptiennes, devint ministre du roi Apophis qui régnait alors à Tanis (1967 av. J.C.). Joseph en devenant ministre prit le nom de Zathemath Paneah et épousa la fille du grand prêtre d'Héliopolis. C'est probablement pour cacher son origine sémitique, qui était alors un sujet de mépris, que Joseph changea ainsi de nom.

Vers le commencement de la XVIIe dynastie les princes thébains se révoltèrent contre les étrangers; entre autres Apapi, prince de Tanis, Rasgenem Taa 1er, prince de Thèbes et Ahmosis. Ce dernier finit par rejeter les étrangers en Asie, inaugura le second Empire Thébain appelé le Nouvel Empire, et étendit les limites de l'Empire égyptien comme elles ne le furent jamais depuis. La guerre de l'indépendance avait duré plus de 150 ans : elle avait désorganisé l'Egypte et couvert le territoire de ruines. Ahmosis (Ahmès) s'occupa avant tout de remettre l'ordre dans l'administration intérieure. Pour obtenir l'alliance des peuplades de l'Ethiopie, il épousa Nofertari, fille d'un de leurs chefs principaux, qui devinrent dans la suite ses sujets directs. Sous le règne d'Amenhotep Ier (Amenophis), fils et successeur du précédent, l'Empire égyptien s'étendit des plaines de Sennaar jusqu'à la Méditerranée. Toutmès Ier, troisième roi de la dynastie, porta la guerre jusque sur les bords de l'Euphrate, mais ne put conserver les pays conquis. Toutmès III reconquit la Syrie et la Mésopotamie sans coup férir. Après lui se succédèrent Amenhothep II, Toutmès IV, Amenhotep III, Amenhotep IV, Aï, frère de lait du précédent, Toutankhanem et Kâsâakheprou. Les rois de la XVIIIe dynastie furent de grands conquérants et de grands constructeurs. Presque tous les monuments de l'Egypte furent agrandis ou réparés. C'est Amenhotep III qui répara et agrandit considérablement le temple de Karnak alors presqu'en ruines.

Sous Ramsès I, chef et fondateur de la XIXe dynastie, les Phéniciens se soumirent sans presque livrer de combat. Les Phéniciens trouvaient qu'un tribut volontaire coûtait moins qu'une guerre contre les Pharaons. Séti Ier, le successeur du précédent et moins fortuné que lui, dût traiter avec les Khétas (Lybiens). Par ce traité les frontières de l'Egypte se trouvèrent restreintes à l'embouchure de l'Oronte.

La constitution d'un Etat Lybien et les mouvements des peuples de la Grèce et de l'Asie Mineure, activèrent la ruine de l'autorité des Pharaons dans leurs possessions des régions de l'Euphrate. Menephtah repoussa une première

agression lybienne, mais la révolte des princes égyptiens affaiblit grandement les forces dont il disposait.

Le chef de la XXe dynastie, Nekht Séti, délivra le Delta, réduisit tous les rebelles à son autorité et pacifia le pays tout entier. Son fils Ramsès III battit les peuples de l'Asie et donna pour quelque temps encore à l'Égypte l'illusion

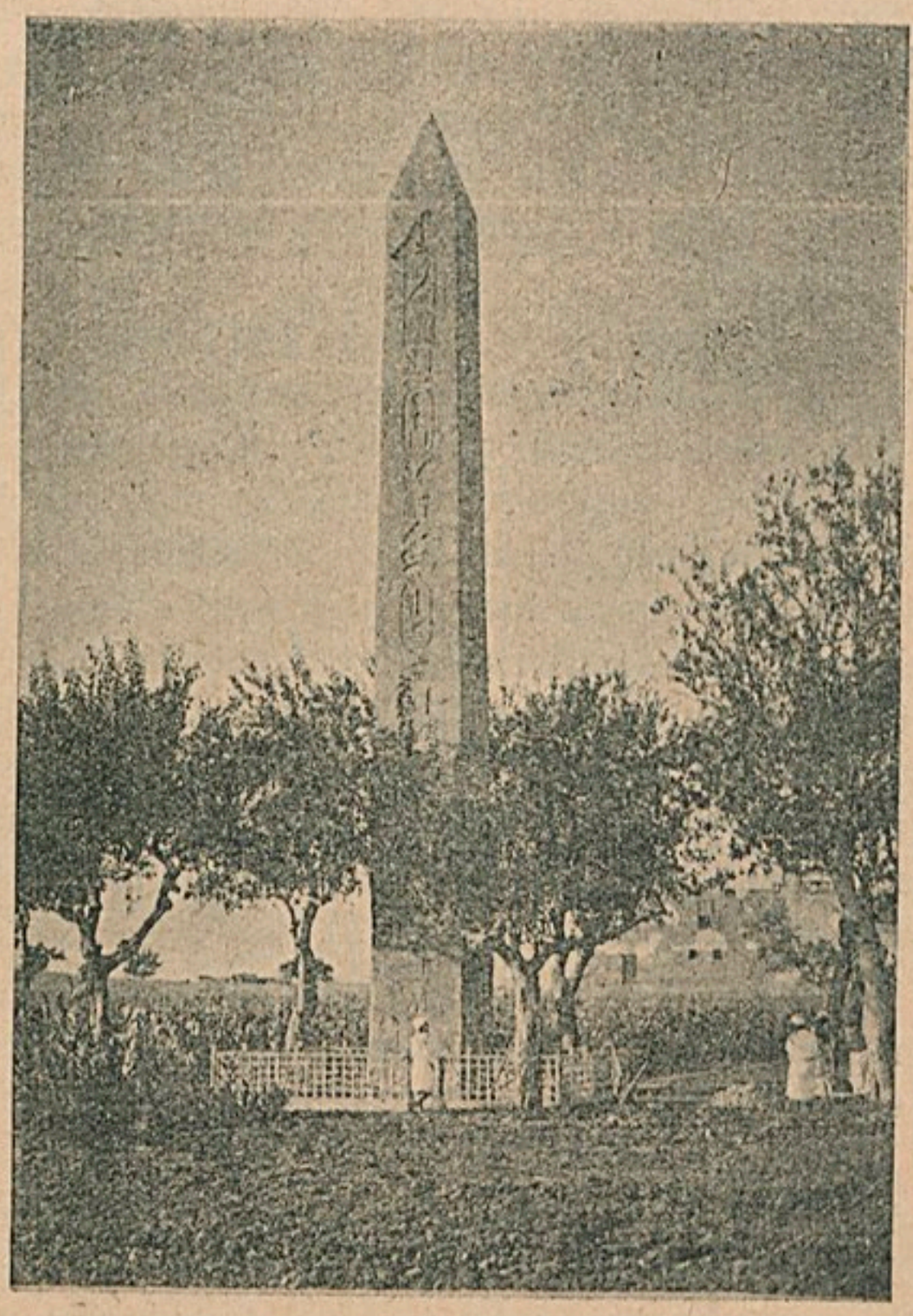

OBÉLISQUE D'HÉLIOPOLIS

de sa première splendeur. Beaucoup de monuments sont dûs à Ramsés III: Karnak fut agrandi, Louxor restauré, Médinet-Abou, la première habitation royale dont il nous reste quelques traces, fut construite. Après lui se succédèrent Ramsès IV, Ramsès V, Ramsès VI, Ramsès VII, Ramsès VIII et Meiamoun-Méritoun, qui, tous de plus en plus faibles et efféminés, laissèrent l'empire péricliter et s'émietter.

Les efforts de Ramsès III ne firent donc qu'arrêter pendant quelques années la chute précipitée de ce glorieux empire. Après l'époque des Ramessides l'Egypte est réduite à ses plus petites frontières et est entourée de voisins plus puissants qu'elle. Les grands prêtres d'Ammon, après avoir réduit les Pharaons

là l'impuissance, allèrent jusqu'à vouloir les détrôner pour s'emparer de la couronne. Tanis, sous les ordres de Smendis, se souleva contre la prétention des prêtres d'Ammon, et ce n'est qu'au prix d'efforts inouïs que Smendis put faire reconnaître son autorité par tout le pays. Mais sous ses descendants Thèbes se rendit indépendante, l'Ethiopie fit de même, et les rois de la XXIe dynastie furent obligés d'abandonner l'Egypte aux étrangers.

La XXIIe dynastie est d'origine sémitique, avec Sheshonk 1er comme fondateur. Ce roi sut ramener tous les petits chefs à l'obéissance, assiégea Salomon dans Jérusalem et s'empara de tous les trésors amassés par ce dernier. Cet épisode glorieux ne fut qu'une éclaircie dans la sombre période de la décadence égyptienne.

Les successeurs de Sheshonk Ier, Ousorku Ier, Tekelot Ier, Ousorkou II et Sheshonk III, pour éviter les prétentions d'usurpation des prêtres d'Ammon qui s'étaient révélées sous la dynastie précédente, adoptèrent le principe de nommer à toutes les grandes fonctions publiques les membres de la famille royale : le fils aîné du roi était grand prêtre d'Ammon et gouverneur de Thèbes, et les autres commandaient dans les principales villes de la Haute et Basse Egypte. Mais bientôt ces fonctions devinrent héréditaires et les titulaires s'éloignèrent petit à petit du pouvoir central, jusqu'au jour où, enhardis, ils rejetèrent la suzeraineté du Pharaon et se proclamèrent rois. La dynastie égitime des Bubastites, reléguée dans un coin du Delta, finit par perdre tout pouvoir, et la suzeraineté leur échappa pour passer aux mains d'une nouvelle dynastie, originaire de Tanis.

La XXIIIe dynastie, Tanite, fondée par Petsebast, maintint tant bien que mal une suzeraineté précaire sur le pays pendant environ 89 ans. Vingt princes environ se partageaient alors l'Egypte et s'attribuaient le titre, le cartouche et les insignes de la royauté.

Au milieu de ces roitelets, Tawnekht, qui régnait à Saïs, par son énergie et le mérite des hommes qui l'entouraient, finit par avoir une prépondérance sur tous les autres et fonda la XXIVe dynastie. Ce pharaon ne possédait comme fief que la petite ville de Nouter, sans importance. Les expéditions qu'il fit contre ses voisins les plus rapprochés, lui permirent d'étendre le cercle de sa domination.

Mais la dynastie Saïte ne régna pas longtemps : les Ethiopiens conquirent bientôt l'Egypte. Sabakon prit le protocole des Pharaons et devint le fondateur de la XXVe dynastie. Ce roi, par mesure de clémence, respecta les petits princes et les confirma dans leurs fiefs, mais les tint sous surveillance et les contraignit à lui obéir cmme de simples gouverneurs. Sabakon fit construire plusieurs monuments et répara tous ceux qui servaient au culte. Par la sagesse de son administration il mérita le surnom de clément, sans toutefois pouvoir faire oublier son origine étrangère. A la suite des revers qu'il subit en Palestine, Sabakon vit son pouvoir chanceler. Les petits princes du Delta

refoulèrent les Ethiopiens vers la Haute Egypte; Tanis, Bubaste et Saïs se déclarèrent indépendantes.

Sabakon mourut à Thèbes, laissant à son fils Shabatok le pouvoir sur Thèbes et les nomes voisins. L'invasion de Tahraka mit fin au pouvoir de Shabatok qui fut pris et tué.

Tahraka, après un règne d'environ 20 ans, eut à subir une invasion

LES COLOSSES DE MEMNON

En face du temple de Louxor se dressaient deux statues colossales représentant Amenhotep III (Amenophis) et son épouse. Le Pharaon est assis, les mains posées sur les genoux dans une attitude hiératique.

L'an 27 av. J.C. à la suite d'un grand tremblement de terre, la partie supérieure de la statue d'Aménophis tomba sur le sol. Depuis lors la partie inférieure de la statue produisait le matin, au lever du soleil, des sons harmonieux, semblables à ceux d'une lyre. Les Grecs prétendirent que cette statue représentait Memnon fils de l'Aurore; tous les matins, disaient-ils, il salue l'Aurore, sa mère. Aucun monument de l'antiquité n'a été plus célèbre que ce colosse mutilé.

La deuxième statue s'élève dans la plaine à une hauteur de 20 mètres baignant ses pieds dans le Nil à l'époque de la crue. Les épaules ont plus de 6 mètres, les d igts de la main dépassent un mètre.

Assyrienne: la vallée du Nil fut conquise par Assour-akhé-idin, qui laissa aux princes égyptiens leurs fiefs et nomma comme chef de la confédération Nekao 1er, roi de Saïs.

Le descendant de Nékao 1er, Psametik 1er, chassa les Assyriens et soumit tous les princes du pays à l'aide de mercenaires lomens. Il réunit sous son autorité la principauté sacerdotale de Thèbes et fonda la XXVIe dynastie qui, dernière des grandes dynasties nationales, avait trouvé l'Egypte dans un état déplorable de misère et de ruines.

Psamétik 1er restaura toutes les ruines que la guerre civile et la conquête Assyrienne avaient faites. Il mourut à Saïs après un règne de 54 ans.

Son fils et successeur, Nékao II, s'occupa de la réorganisation de l'armée et déploya tous ses efforts pour la construction d'une flotte militaire égyptienne, qui en peu d'années devint formidable. Il voulut désensabler le canal qui allait de la Méditerranée à la Mer Rouge et qui avait été construit par Seti Ier; mais après avoir perdu 120.000 hommes à ce travail colossal, il dut en faire suspendre les travaux. Son attention fut portée sur l'Assyrie, qu'il conquit jusqu'à l'Euphrate, mais qu'il ne put conserver que pendant 3 ans environ. Naboukoudouroussor (Nabuchodonosor) roi de Syrie attaqua les Egyptiens sur les bords de l'Euphrate et les mit en déroute. Les Egyptiens n'essayèrent même pas une seconde fois la fortune des armes et se retirèrent. C'est sous le règne de Nékao II que la flotte égyptienne fit le tour de toute l'Afrique en partant de la Mer Rouge : après avoir doublé le Cap de Bonne-Espérance, elle longea les côtes occidentales, traversa Gibraltar et après une périlleuse traversée de deux années, vint aboutir en Egypte.

Sous le règne d'Ouahabrâ, les Hébreux, qui s'étaient soulevés contre Naboukoudouroussour, dûrent, pour échapper à la fureur du roi Chaldéen, s'enfuir en Egypte. Le Prophète Jérémie illustra cette page d'histoire par ses lamentations sur les ruines de Sion.

Ahmosis Ier (569-526), après avoir usurpé le trône des Pharaons, essaya, par des alliances avec les Chaldéens et les Lydiens, d'arrêter la puissance des Perses. Son fils Ahmosis II, aussitôt que Cyrus fut mort, se prépara à la guerre contre les Perses. Kambysès (Kambyse), qui ne cherchait qu'un prétexte pour essayer de conquérir l'Egypte, saisit le premier qui s'offrit ; bientôt l'on vit accourir de la Mésopotamie un véritable torrent de guerriers que, après avoir soumis Babylone et la Syrie, s'arrêta devant Péluse. Ahmès était mort et son fils Psamétik III était monté sur le trône. Ce dernier, en apprenant la chute de Péluse entre les mains des Perses, au lieu de rassembler son armée et de disputer la victoire à ses ennemis, s'enfuit dans Memphis. Kambysès le fit sommer de se rendre, mais les hérauts furent massacrés par la populace et Kambysès furieux vint mettre le siège devant Memphis qui tomba bientôt entre ses mains. Psamétik III fut pris et assassiné.

Cette dernière défaite fit de l'Egypte une province persane, dont le gouvernement fut confié à Aryandès, général persan.

Sous le règne de Darius (485 av. J.C.) et pendant que celui-ci essayait de conquérir la Grèce, l'Egypte se révolta et se rendit indépendante. Xerxès fils de Darius reconquit l'Egypte, et tout en laissant les nomes aux mains de leurs princes héréditaires, il confia le gouvernement général du pays à son frère Akhéménes qu'il nomma Satrape.

L'Egypte se souleva de nouveau contre les conquérants : Armyrtée Ier et Pausiris, princes héréditaires d'une partie de l'Egypte, mirent fin à la domination des Perses sur une bonne partie du territoire. Armyrtée II, reconnu roi par presque tout le pays, reprit le protocole des Pharaons et fonda la XXVIIIe dynastie (406-378 av. J.C.) qui s'éteignit avec lui.

Naiwaouroud (Nephrités), originaire de Mendès succéda à Armyrtée III et fonda la XXX$_{me}$ dynastie (399-378 av. J. C.). Pour briser le joug persan Naiwaouroud rechercha l'alliance des Grecs et se prépara de son mieux à soutenir les incursions des Perses. Ses successeurs Hà-Khôris, Psemouth et Naiwaouroud II continuèrent les préparatifs de défense, qui furent complétés

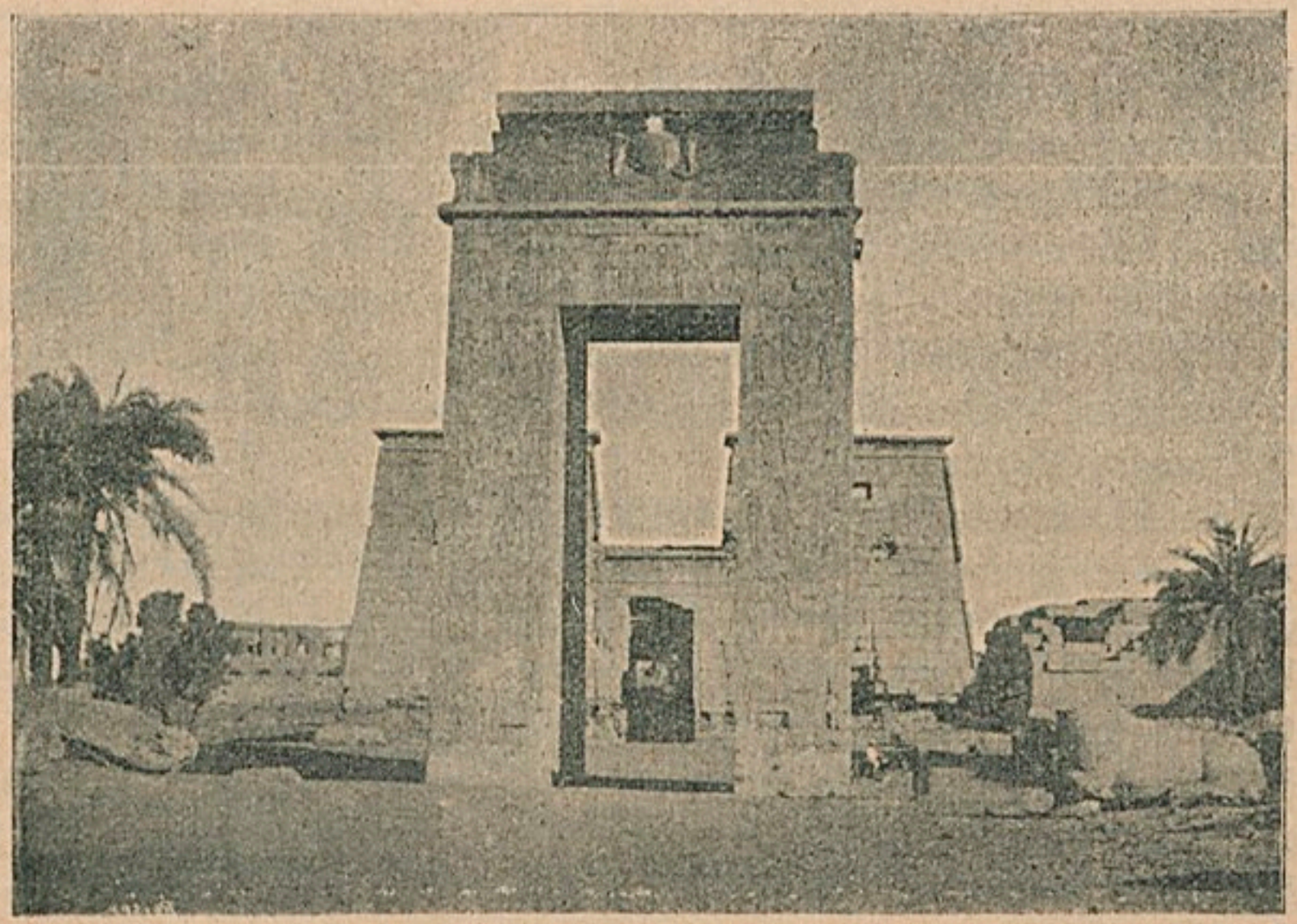

TEMPLE DE KARNAK

Les ruines de Karnak sont les plus vastes et les plus belles de l'Egypte; elles sont situées à une demie heure de Louxor dans la direction Nord Est.

Une allée de sphinx, aujourd'hui presque en ruine, servait de chemin ou de couloir entre le temple de Karnak et celui de Luxor. L'entrée du temple est précédée d'une allée de 12 sphinx, se terminant par deux statues colossales aujourd'hui mutilées. Les deux pylones de l'entrée ont une hauteur de m. 44.50; l'endroit le moins épais des murailles est de 12 m. au minimum. Le portail franchi. on se trouve dans une cour de 100 mètres de longueur sur 85 m. de largeur. A l'extremité de la cour se dressaient deux statues colossales en granit rouge de 7 m. de hauteur dont une est encore debout et l'autre git brisée.

En s'avançant dans les profondeurs de cette immense ruine on monte un perron et l'on traverse un vestibule construit par Sésostris (Ramsès II); l'on pénètre dans la grande salle des colonnes hypostiles, seule partie del'immense monument que les siècles ont presque respectée. Cette salla ne mesure pas moins de 102 m. de longueur sur 52 de largeur; 134 colonnes en supportent le plafond; 12 de ces colonnes, placée sur deux rangées, forment une avenue centrale; les autres sont disposées parallèlement de chaque côté. Les 12 colonnes formant l'avenue centrale n'ont pas moins de 10 m. de circonférence et la partie du plafond qu'elles supportent s'élève à 23 m. au-dessus du sol. Les entre-colonnements n'étant pas beaucoup plus larges que le diamètre de ces prodigieuses colonnes, il en résulte une demie obscurité qui fait que le visiteur se sent perdu dans cette forêt de colonnes recouvertes de sculptures qui ressemblent à des fantômes habitant cet immense édifice.

par Nakhorheb (Nektanébés), fondateur de la XXXe dynastie (378-350 av. J. C.). Nakhorheb fut attaqué par les Perses qu'il mit en déroute dans un combat décisif près de Mendès. Cette victoire délivra l'Egypte de tout joug étranger pendant environ un quart de siècle.

Obhos (Artaxerxes III) roi de Perse, après plusieurs attaques infructueuses finit par chasser Nektanébo II (342 av. J. C.) et rétablit sur l'Egypte l'autorité

persane qui dura une dizaine d'années. En 332 av. J. C. Darius III, roi des Perses, fut assassiné par un de ses satrapes. Alexandre le Grand hérita de ce vaste empire, et la Grèce domina l'Egypte pendant plus de trois siècles et demi.

Epoque Grecque

(332—30 av. J. C.)

La bataille d'Issus décida de l'avenir de l'Egypte. L'armée persane détruite, Alexandre le Grand conquit la Phénicie et l'Egypte, sans coup férir. Le Grand prêtre d'Ammon le baptisa fils d'Ammon-Râ, la plus grande divinité égyptienne. Il fonda la ville d'Alexandrie, dont il traça le plan lui-même, sur l'emplacement de Rhacotis, petite bourgade sans importance. A la mort d'Alexandre le Grand (383 av. J. C.) le vaste empire du conquérant fut partagé entre ses principaux généraux, et l'Egypte échut à Ptolémée Lagus qui fonda la XXXIIIe dynastie dite des Lagides.

Ptolémée Lagus ou Soter, à peine monté sur le trône s'efforça de s'assurer la sympathie de ses nouveaux sujets ; il fit battre monnaie à son effigie et fit construire un phare d'une hauteur prodigieuse (190 coudées, dit-on), sur une petite île à proximité d'Alexandrie, dénommée dans la suite Pharos du nom de la construction, et qu'il relia à terre par une chaussée.

Ptolémée 1er fonda la célèbre académie dénommée «Ecole d'Alexandrie» ainsi que l'immense bibliothèque, qui firent d'Alexandrie, pendant 533 ans, le centre intellectuel du monde civilisé. Il mourut en 283 av. J.C., et le peuple qui le chérissait comme un père, l'adora comme un grand dieu.

Ptolémée II Philadelphe, fils et successeur du précédent, en suivit les traces : il agrandit la bibliothèque déjà immense que son père avait fondée, encouragea les sciences et les arts, éleva la ville de Bérénice en l'honneur de sa mère. Il mourut en 247 av. J. C., laissant la couronne à son fils Evergète.

Pendant le règne de ce dernier l'Egypte vit luire des beaux jours de gloire, comme au temps de Toutmès III et de Ramès III. Ptolémée III Evergète conquit la Syrie, la Babylonie, la Perse et porta ses armes victorieuses jusqu'en Bactriane. Il mourut en 222 laissant pour héritier Ptolémée IV Philopator.

Philopator laissa dans l'histoire un triste renom de mauvaises mœurs e de cruauté : il fit assassiner sa sœur et épouse Arsinoé, et mourut 5 ans après, maudit par le peuple.

Ptolémée V Epiphane, digne successeur de son père, mourut empoisonné après un règne de 18 ans souillé de cruautés et d'exactions. Le décret rendu à Memphis quelque temps après le couronnement de ce roi, gravé en hiéroglyphes et en Grec, et trouvé à Rosette, permit à F. Champollion de résoudre en principe le déchiffrement des hiéroglyphes, dont on avait perdu la clef.

En 192 Ptolémée VI Philométor, qui venait à peine de s'affranchir de la

tutelle de sa mère Cléopatre (il était âgé de 16 ans), eut à soutenir une guerre malheureuse contre la Syrie; il fut fait prisonnier, et le vainqueur pénétra dans Memphis et presque dans toutes les villes du Delta. Depuis lors la dynastie des Lagides ne fournit plus que des tyrans. Ptolémée VII Evergète II se signala par sa cruauté ; néanmoins pendant les derniers années de son règne il s'adonna aux lettres et écrivit des commentaires en 24 volumes. A sa mort le peuple remplaça son nom d'Evergète (bienfaiteur) par celui de Kakergète (malfaiteur).

ALLÉE DE SPHINX REGIANT LES TEMPLES DE LOUXOR ET DE KARNAK

Cléopâtre succèda à son époux (117 av. J.C.) et partagea le trône tour à tour avec ses deux fils. Son ambition toutefois était telle qu'elle obligea son premier fils Ptolémée VIII Lathyre à s'enfuir à Chypre. Son second fils Ptolémée IX, Alexandre Ier, s'en débarrassa en la faisant assassiner ; mais craignant la fureur du peuple, il dut s'enfuir également. C'est à Alexandre Ier que l'on attribue la violation du tombeau d'Alexandre le Grand, dont le corps était déposé dans un cercueil en or massif.

Ptolémée X (Alexandre II), pour monter sur le trône, fit assassiner sa sœur Bérénice, qui avait succédé à son père. Le peuple et l'armée, pour venger ce meurtre, se révoltèrent contre lui et l'obligèrent à s'enfuir à Tyr, où il mourut après huit années de règne. Alexandre II se vengea du peuple en légant par testament son royaume d'Egypte aux Romains.

Le peuple élut Ptolémée Denys, surnommé Auletès. Ce roi, digne successeur des précédents, se montra encore plus cruel qu'eux. Strabon le place

au nombre des tyrans. Craignant une révolte de ses soldats il dut s'enfuir à Rome. Ses filles Cléopâtre et Bérénice lui succédèrent : la première ne fit que passer sur le trône, Bérénice régna seule pendant deux années. Après ce laps de temps son père fut replacé sur le trône d'Egypte par les Romains. Auletès signala son retour par toutes sortes de cruautés.

A la mort de Ptolémée XI (52 av. J.C.) sa fille Cléopatre monta sur le trône et prit le titre de reine. Suivant l'usage, elle partagea le trône tour à tour avec ses deux frères. Cléopâtre par ses menées ambitieuses se fit chasser de l'Egypte et s'enfuit en Syrie : replacée sur le trône par les Romains, elle régna pendant 22 ans, qui furent tissés d'intrigues de toutes sortes. Accusée d'avoir aidé Cassius dans sa guerre contre les Romains, Antoine, triumvir de la République Romaine, la somma de comparaître devant lui pour se disculper. Cléopâtre, belle et douée de grands charmes, réussit à capter les bonnes grâces du triumvir, qui s'attacha à la reine d'Egypte et la suivit à Alexandrie. Octave reussit à lui faire déclarer la guerre : il prit Péluse, puis Alexandrie et attacha l'orgueilleuse Cléopâtre à son char de triomphe. Ne pouvant survivre à sa défaite, Cléopâtre se donna la mort le 15 Août de l'an 30 av. J.C. Ce fut le dernier jour de la dynastie des Lagides et le commencement de la domination romaine.

Époque Romaine

(30 av. J.C. à 380 ap. J.C.)

La mort du dernier rejeton des Lagides et la victoire d'Octave à la bataille d'Actium réduisirent la patrie des pharaons au rang de simple colonie Romaine. L'Egypte fut gouvernée par des fonctionnaires portant le titre de *Prœfectus Ægypti*, reunissant entre leurs mains tous les pouvoirs publics et relevant directement du Sénat de Rome.

Le premier préfet nommé fut Cornelius Gallus. Par sa bonté il tâcha de réparer les malheurs et les ruines que la tyrannie des derniers Lagides et la guerre de conquête par les aigles romaines avaient causés. Mais l'amour de la liberté fut plus fort que les bontés de Cornélius : Alexandrie se souleva contre l'autorité de Rome, et les Ethiopiens profitant de cette insurrection essayèrent d'envahir le pays. Pétronius, successeur de Cornélius, rétablit l'ordre dans l'intérieur et poursuivit les Ethiopiens jusqu'au cœur de leur pays; il ne se retira qu'après avoir reçu leur soumission et leur avoir imposé un tribut.

En 117 de notre ère, l'Egypte fut en proie à la guerre civile pour discordes religieuses. L'empereur Adrien se rendit en Egypte pour essayer de rétablir la paix par la persuasion. Son voyage valut à l'Egypte la restauration de divers monuments, la fondation de la ville d'Antinoë, élevée pour perpétuer la mémoire d'Antonoüs, favori d'Adrien, mort noyé dans le Nil.

L'Egypte, se ressouvenant de ses anciennes grandeurs, essaya de se libérer du joug des Romains. Caracalla, alors empereur de Rome (217 ap. J.C) débarqua à Alexandrie qu'il réduisit en cendres; la plupart des habitants furent passés au fil de l'épée : le carnage dura huit jours.

La période Romaine fut pour l'Egypte une période de calamité : la tyrannie et la cruauté des empereurs romains atteignirent leur plus haut

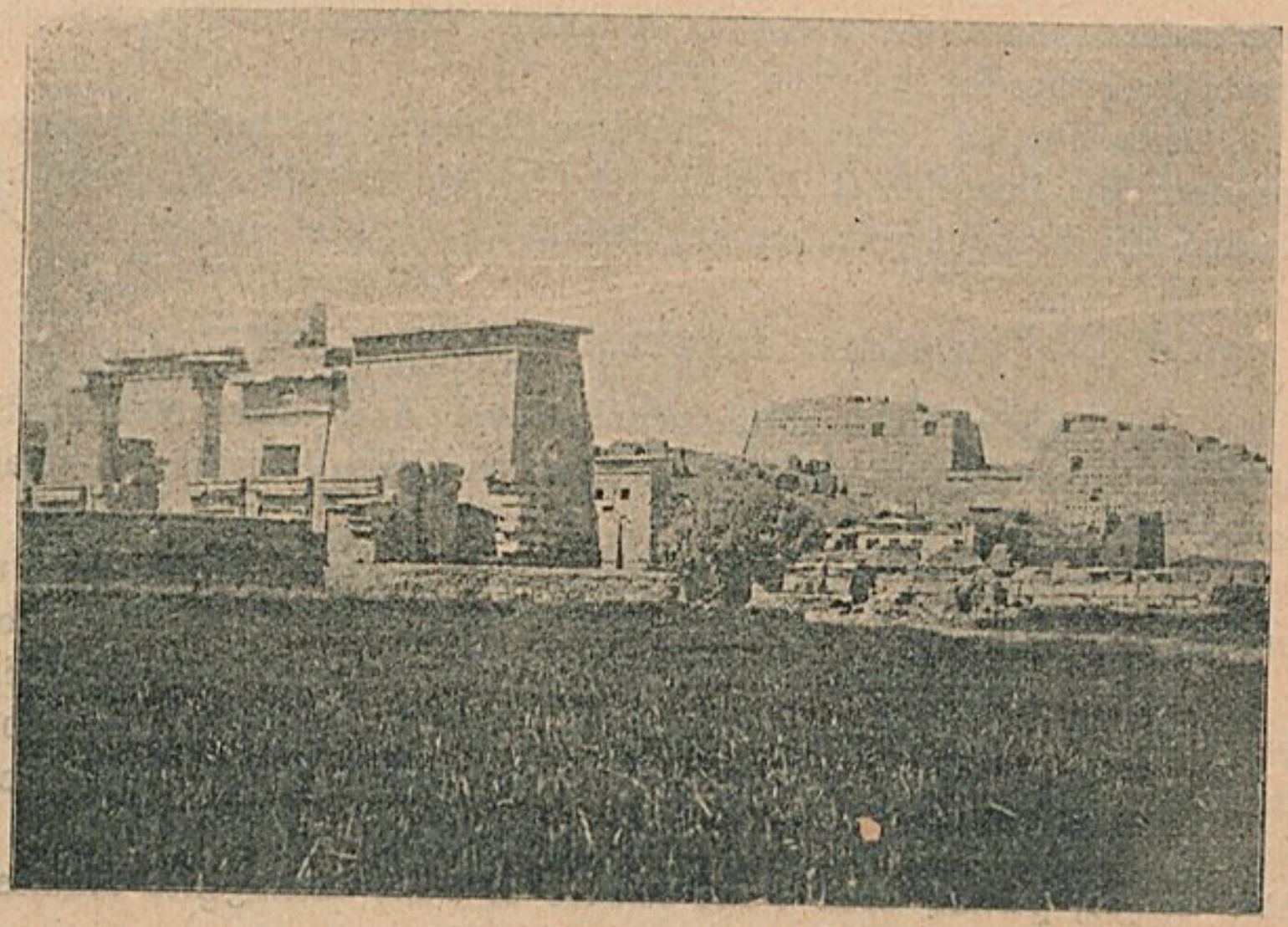

TEMPLE DE MEDINET ABOU

Commencé par Toutmès II et terminé par Ramsès III (XVIIIe et XXe dynastie). Il comprend deux parties distinctes : le pavillon et le grand temple. On y remarque des peintures représentant des scènes de famille, des exploits guerriers, des fêtes réligieuses, etc.

Le Grand Temple renferme un des péristyles les plus beaux et le mieux conservé des monuments de l'ancienne Egypte.

degré avec Caracalla, Héliogabal, Décius, Dioclétien. Ce dernier se fit surtout remarquer par la cruauté dont il fit preuve en réprimant une insurrection survenue à Alexandrie en 284 et par la tyrannie avec laquelle il persécuta les chrétiens qui, pour échapper à ses fureurs, s'enfuyaient dans les déserts, A partir du milieu de l'année 284 la persécution devint tellement grande que l'histoire dénomme cette époque «ère des martyrs». C'est Dioclétien qui fit construire à Alexandrie la colonne appelée, on ne sait pourquoi «Colonne de Pompée».

En 306 l'empereur Constantin transporta sa capitale à Bysance et reforma radicalement le gouvernement de l'Egypte. Toutefois aucun fait bien saillant ne se produisit jusqu'en 381.

L'empereur Théodose, qui s'était converti au christianisme, promulgua un édit célèbre par le fanatisme religieux dont il est empreint. Cet édit déclarait la religion chrétienne celle de l'empire, et pour faciliter l'extension

de la nouvelle religion et faire oublier au peuple ses anciens dieux, tous les temples, les statues des divinités, les monuments qui pouvaient rappeler au peuple ses croyances, devaient être abattus. Le patriarche d'Alexandrie Théophile, par excès de zèle, dirigea lui-même les travaux de démolition. Rien ne fut épargné par le fanatisme de cet homme : tous les monuments rappelant l'ancien culte furent démolis ou mutilés; des milliers de statues et d'édifices disparurent avec la religion qu'ils répresentaient, entrainant dans leur anéantissement les traces de la science des anciens Egyptiens. La clef des hiéroglyphes fut également perdue.

A la mort de l'empereur Théodose, l'Empire Romain fut partagé entre ses deux fils Honorius et Arcadius, et l'Egypte releva de l'Empire Byzantin. En 395 finit l'époque romaine, qui dura trois siècles et demi.

REILGION, INDUSTRIE, SCIENCES ET ARTS

Les Egyptiens étaient un peuple dévôt : soit tendance naturelle, soit effet de l'éducation, ils voyaient Dieu partout dans l'univers; ils vivaient en lui et pour lui.

Au sommet du Panthéon égyptien—a dit Mariette Pacha—plane un dieu unique, immortel, incréé, invisible, caché dans les profondeurs de son essence.

Au commencement était le «Nou», l'Océan néant primordial, dans les profondeurs infinies duquel flottaient confondus les germes des choses. De toute éternité Dieu s'engendra et s'enfanta lui-même au sein de cette masse liquide, sans forme encore et sans usage. Ce Dieu des Egyptiens est un être unique, parfait, doué d'une science et d'une intelligence infinies. Il est le Un unique, celui qui existe par essence, le seul qui vit en substance, le seul générateur dans le ciel et sur la terre, qui n'est pas engendré, le Père des Pères, la Mère des Mères (Rituel funéraire, Chap. XVII). Seul, par la plénitude de son être, il conçoit son fruit, de toute éternité il produit en Lui-même un autre Lui-même; il est à la fois le père, la mère et le fils de Dieu. Engendré de Dieu, enfant de Dieu, sans sortir de Dieu, ces trois personnes sont Dieu en Dieu, et, loin de diviser l'unité de la nature divine concourent toutes trois à son infinie perfection.

Les attributs de ce Dieu devinrent des divinités; et de trinités en trinités, de personnifications en personnifications, on en arrive à ce nombre vraiment incroyable de divinités, aux formes parfois grotesques et souvent monstrueuses, qui descendent par degrés presque insensibles de l'ordre le plus élevé aux derniers échelons de la nature.

Dieu, quand il en vient à la génération et qu'il amène à la lumière la force latente des choses cachées, s'appelle *Ammon;* quand il est l'Esprit qui résume en soi toutes les intelligences, *Imhotep;* quand il est celui qui accomplit toutes choses avec art et vérité, *Phtah;* enfin quand il est le Dieu bon et bienfaisant, il se nomme *Osiris.*

Chaque nome de l'Egypte avait son Dieu national qui était une des

formes et portait un des noms du Dieu unique : *Thoum* régnait sur Héliopolis ; Teni, et plus tard Abydos, relevaient l'autorité immédiate d'Osiris : Ammon possédait Thèbes, et Phtah vint dans les temps historiques s'établir à Memphis.

Chaque nome avait son Dieu des morts, qui n'était autre que son dieu suprême passé de vie à trépas ; ainsi Phtah sous le nom de Sokaris régnait sur les morts de Memphis. De cette association d'idées naquit une association de noms, tel que Seveh-Râ, Phtah-So'karis-Osiris.

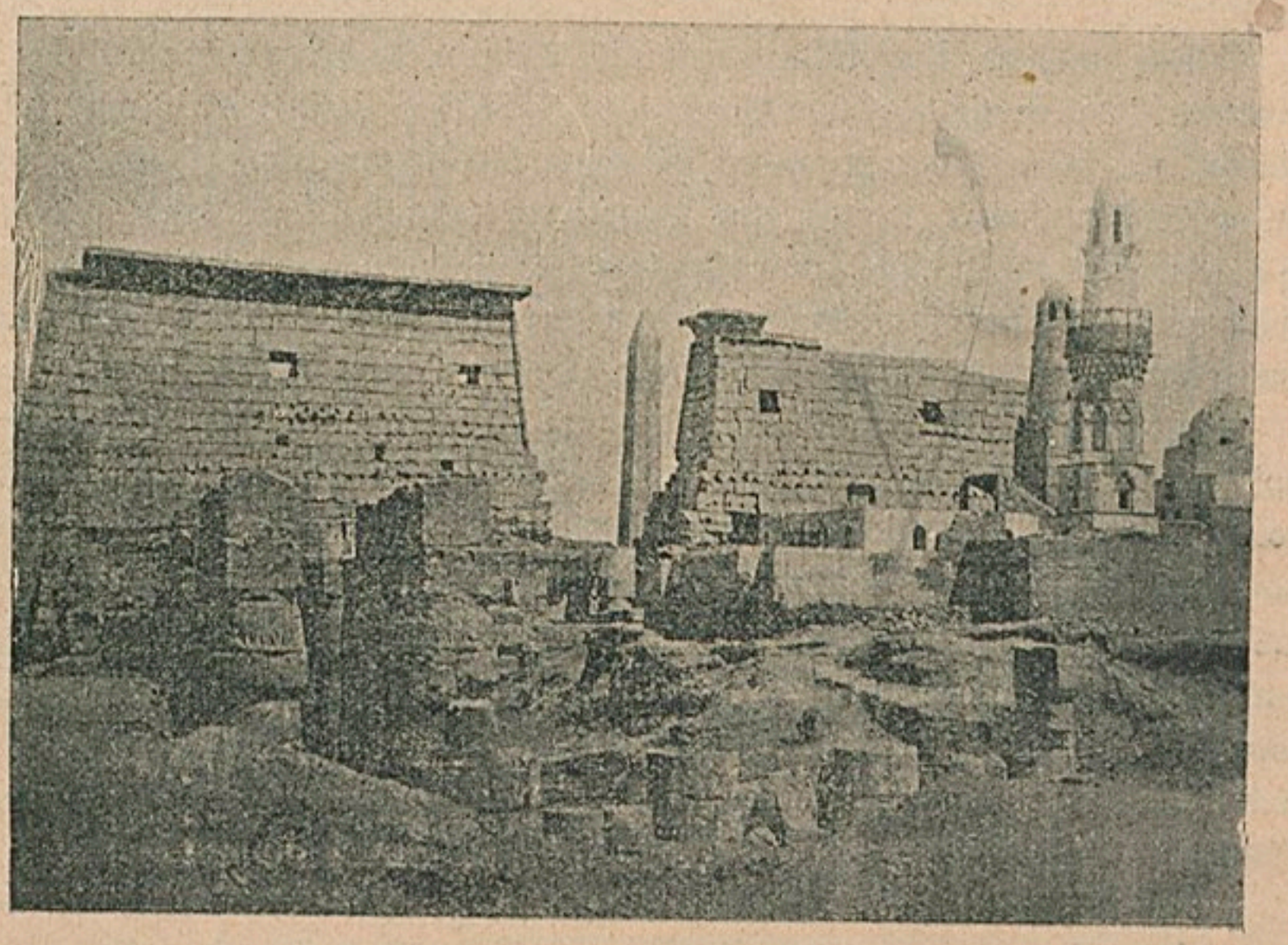

TEMPLE DE LOUXOR

On pénètre dans le temple par un portail de 17 mètres de hauteur. En avant de l'entrée se dressaient jadis deux obélisques en granit rose de Siène. L'un, donné à la France par Méhmet-Aly, orne maintenant la place de la Concorde à Paris.

L'intérieur comprend deux grandes cours reliées par un vestibule. Les cours étaient décorées d'une double rangée de colonnes formant galeries ; quelques-unes de ces colonnes sont encore debout. A la suite des cours venaient une série de couloirs et de chambres entourant une grande salle, au centre de laquelle se trouvait une construction isolée : c'était le sanctuaire. Le temple de Louxor s'élève sur les bords du Nil ; un quai long de 165 mètres, œuvre des Ptolémées, le protège contre l'inondation.

Plus tard la divinité s'incarna dans divers animaux qui furent considérés sacrés et adorés parce que chaque dieu y avait placé une parcelle de sa divinité. Quelques uns de ces animaux étaient adorés dans tout le pays tels que le scarabée de Phtah, l'ibis de Thoth, l'épervier de Hor, le chacal d'Anubis ; d'autres, adorés dans certains nomes, étaient proscrits ailleurs : ainsi le crocodile, adoré à Thèbes et à Shed, était proscrit à Eléphantine. Les plus célèbres des animaux sacrés étaient le bœuf Mnévis (l'âme de Ra) et l'oiseau Bennon (le Phénix) à Héliopolis ; le bouc de Mendès (l'âme

d'Osiris) et le bœuf Apis (qui procédait d'Osiris et de Phtah). Le dernier était la plus grande expression de la divinité incarnée ; il n'avait point de père, mais un rayon du dieu Râ fécondait la génisse qui le portait. Il devait être noir, porter au front une tache triangulaire, sur le dos la figure d'un vautour ou d'un aigle aux ailes déployées, sur la langue l'image d'un scarabée et les poils de sa queue devaient être doubles. Il rendait des oracles. Arrivé à l'âge de 25 ans, l'Apis était noyé dans un bassin consacré à Râ, devenait un Osiris, prenait le nom d'Osar-Hapi, et était enterré dans les souterrains du Sérapeum à Memphis. Son culte dura jusqu'aux derniers jours de l'ancienne Egypte.

Les anciens Egyptiens croyaient à la métempsycose sous des formes diverses. On se figurait une survivance humaine dans un double, tel qu'un oiseau, un héron, une grue, un épervier (Baï), une ombre noire (Khaïbit) un spectre lumineux (Rhou), etc. Ce double, qui se cachait dans la tombe avec le corps qu'il avait aimé sur cette terre, était soumis aux mêmes besoins que celui-ci ; c'est pourquoi on trouve dans toutes les tombes égyptiennes des vases contenant toutes sortes de nourritures et de boissons.

Le principe de l'immortalité de l'âme n'était pas admis par les Egyptiens, qui croyaient que, comme l'âme n'avait subsisté sur la terre qu'avec son corps, ainsi elle se désagrégeait aussitôt que le corps était détruit. C'est pourquoi les cadavres étaient momifiés et conservés indéfiniment d'après une méthode inventée par Horus avec l'aide d'Anubis, Thot et Isis, et qui fut employée la première fois pour momifier le cadavre du dieu Osiris. Toutefois comme la momie aussi n'est pas indestructible, on imagina de mettre dans la tombe avec le mort diverses statues en pierre ou en bois et sur lesquelles l'âme se serait reposée en cas de destruction de la momie.

Telles étaient les croyances de ce peuple éminemment religieux.

Les Egyptiens atteignirent un très haut degré de civilisation ; les monuments de la IVe dynastie les montrent en possession d'un outillage agricole, industriel et militaire perfectionné. Non seulement ils avaient apprivoisé le bœuf, le mouton, la chèvre, l'âne, le porc, le chien, cultivé la vigne, les céréales et les légumes aujourd'hui acclimatés sur les bords du Nil, mais ils fabriquaient le verre, fondaient, coulaient et ciselaient les métaux ; ils avaient de véritables manufactures d'étoffes, de papyrus, de vases émaillés de poterie fine et grossière.

Ils cultivèrent la géométrie pour la mesure des terres, la coupe des pierres et la construction de leurs monuments. Depuis les temps les plus reculés, ils connaissaient une année solaire de 365 jours, divisée en 12 mois de 30 jours avec 5 jours complémentaires. Plus tard ils inventèrent la fameuse periode sotiriaque, d'après laquelle, au lieu d'ajouter un jour tous les 4 ans, on ajoutait une année entière au bout de 1460 ans (365×4) et dont le commencement coïncidait avec le lever héliaque, au matin, de l'étoile Sopt (Sirius) qui marquait le début de l'année civile et le commencement de l'inondation.

Les Egyptiens excellèrent, depuis les temps les plus réculés dans les arts plastiques. Les monuments les plus anciens nous disent qu'ils savaient peindre et sculpter avec autant d'art que de finesse; mais leur caractère distinctif consiste surtout dans les proportions gigantesques et majestueuses de leurs monuments et statues: on dit avec raison que leurs ouvrages étaient d'une grandeur surhumaine et semblaient faits pour l'éternité. Absorbés par

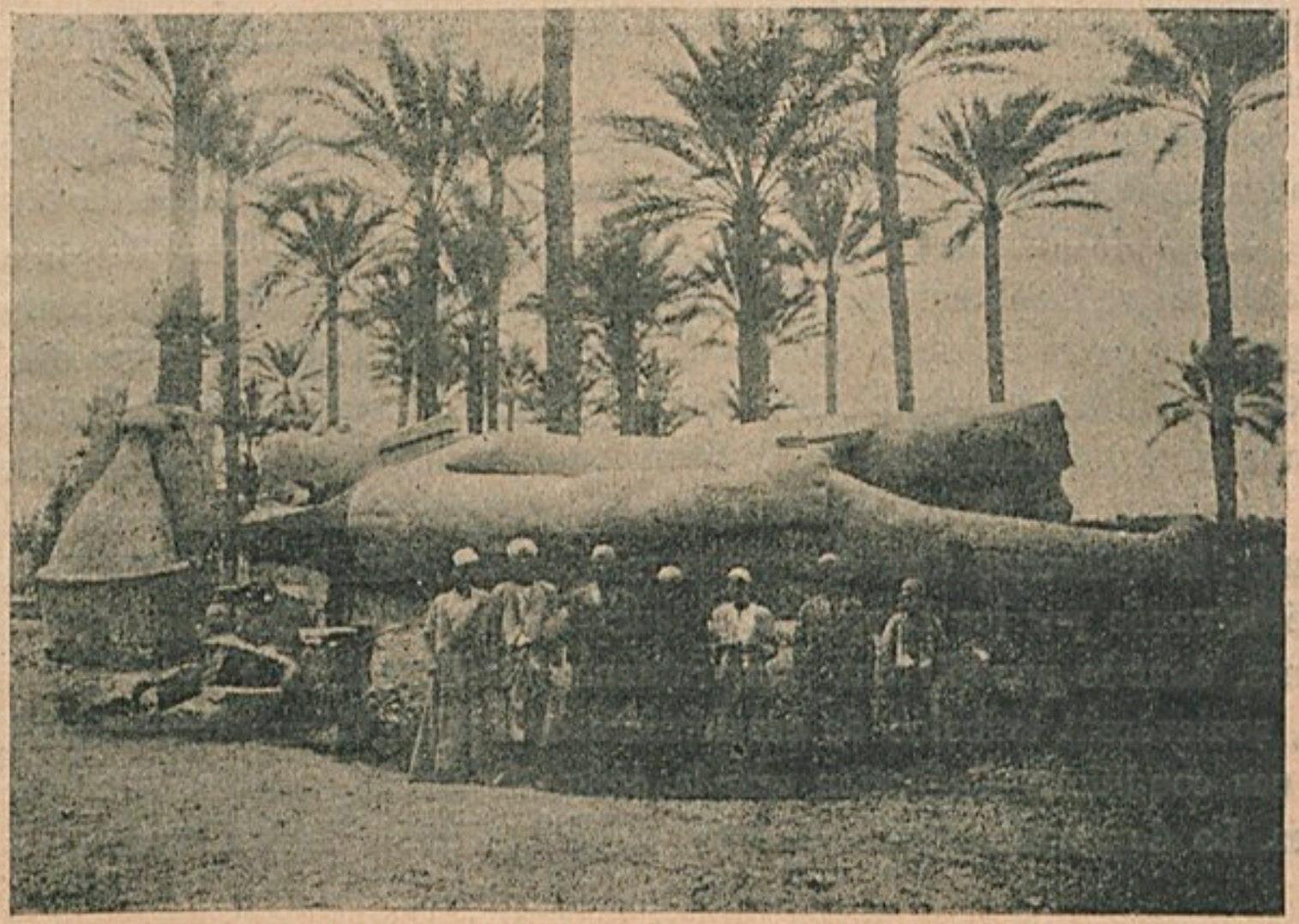

STATUE COLOSSALE DE RAMSÈS III A SAKKARAH

le culte d'outre-tombe, les Egyptiens réduisirent leur vie terrestre à la simplicité d'un pélérinage sans importance. C'est ce qui explique le manque de traces de demeures fastueuses (sauf un ou deux palais de rois). Et si l'histoire des gestes des Pharaons est parvenue jusqu'à nous, c'est parceque ces rois furent déifiés et que le récit de leurs exploits constitua la mythologie égyptienne, transmise à travers les siècles par les hiéroglyphes de leurs tombeaux.

Epoque Chrétienne

(395 — 641)

Depuis le partage des Etats romains, l'Egypte fit partie de l'Empire d'Occident, La réligion chrétienne prenait une grande extension. L'Eglise d'Alexandrie devint dès lors une des plus savantes et des mieux organisées qu'il y eût dans l'Empire Byzantin, mais aussi la plus turbulente. L'Arianisme, avec les controverses et les désordres qu'il fit naître, provoqua en 325, la

convocation par Constantin du Concile de Nicée qui condamna la doctrine d'Arius. Les Ariens ne perdirent pas courage et à plusieurs reprises s'emparèrent du siège patriarcal d'Alexandrie. Au Ve siècle, Eutychès soutint, les armes à la main, sa nouvelle doctrine. Des morts nombreux ensanglantaient les champs de bataille, d'immenses richesses étaient gaspillées dans ces déplorables désordres provoqués par les controverses religieuses. Les empereurs byzantins tachèrent en vain de ramener tous leurs sujets à la même croyance ; leurs décrets pacifiques ne faisaient qu'augmenter et rendre plus profondes les discordes et les haines.

L'Egypte se trouva divisée en deux sectes religieuses ; les Cophtes ou Jacobites, dont les croyances avaient été condamnées par le Concile de Chalcédoine, et les Mélékites ou Impériaux. Durant le règne d'Héraclius (610) la secte des Jacobites ou Cophtes devint la plus puissante, et elle s'établit définitivement en Egypte, où elle subsiste encore de nos jours. Les Cophtes furent dès lors considérés comme les véritables citoyens égyptiens; ils avaient conservé l'antique langue égyptienne; leurs livres liturgiques étaient écrits dans cet idiome.

L'autorité de l'Empire d'Orient sur l'Egypte alla toujours en s'affaiblissant : la différence des croyances religieuses était la cause de la haine invétérée vouée par les Égyptiens à leurs maîtres. Sous Justinien (536) les rigueurs, dont le pouvoir usa pour ramener les Egyptiens à la religion officielle, soulevèrent la haine de ces derniers contre les Césars Byzantins. C'est dans ces conditions d'agitation que la conquête de l'Egypte fut faite par les Arabes. La domination des empereurs byzantins avait duré 259 ans.

Époque Musulmane

(614—1517)

En 641 le Khalife Omar ebn-el-Khattab de Médine ordonna à ebn-el-Amr Ass de faire la conquête de l'Égypte. Amr ebn el-Ass rassembla aussitôt toutes les forces dont il pouvait disposer et se mit en marche pour conquérir l'Egypte. Arrivé à El-Arich, Amr reçut du Khalife Omar un message dont il prit connaissance en présence des principaux chefs de ses troupes.

Voici la teneur du message :

« Au nom du Dieu clément et miséricordieux. De la part du Khalife « Omar ebn el-Khattab, à Amr ebn el-Ass, que la bénédiction du Dieu tout « puissant soit sur lui.

« Si lorsque notre présent écrit te parviendra, tu te trouves encore sur « les territoires de la Syrie, reviens sur tes pas et ne conquiert pas l'Egypte ; « mais si par contre tu as atteint les frontières de l'Egypte, vas en avant « et à la grâce de Dieu.»

Cette lecture faite, Amr se tourna vers les principaux chefs de ses troupes qui l'entouraient et leur demanda : « Où sommes-nous? » Ils répon-

dirent: « Nous sommes en Egypte, nous avons passé hier les colonnes de Raphia, et El-Arich fait partie de l'Egypte. »

« En avant donc, à la grace de Dieu ! Dieu et le Khalife nous l'ordonnent. » leur dit Amr.

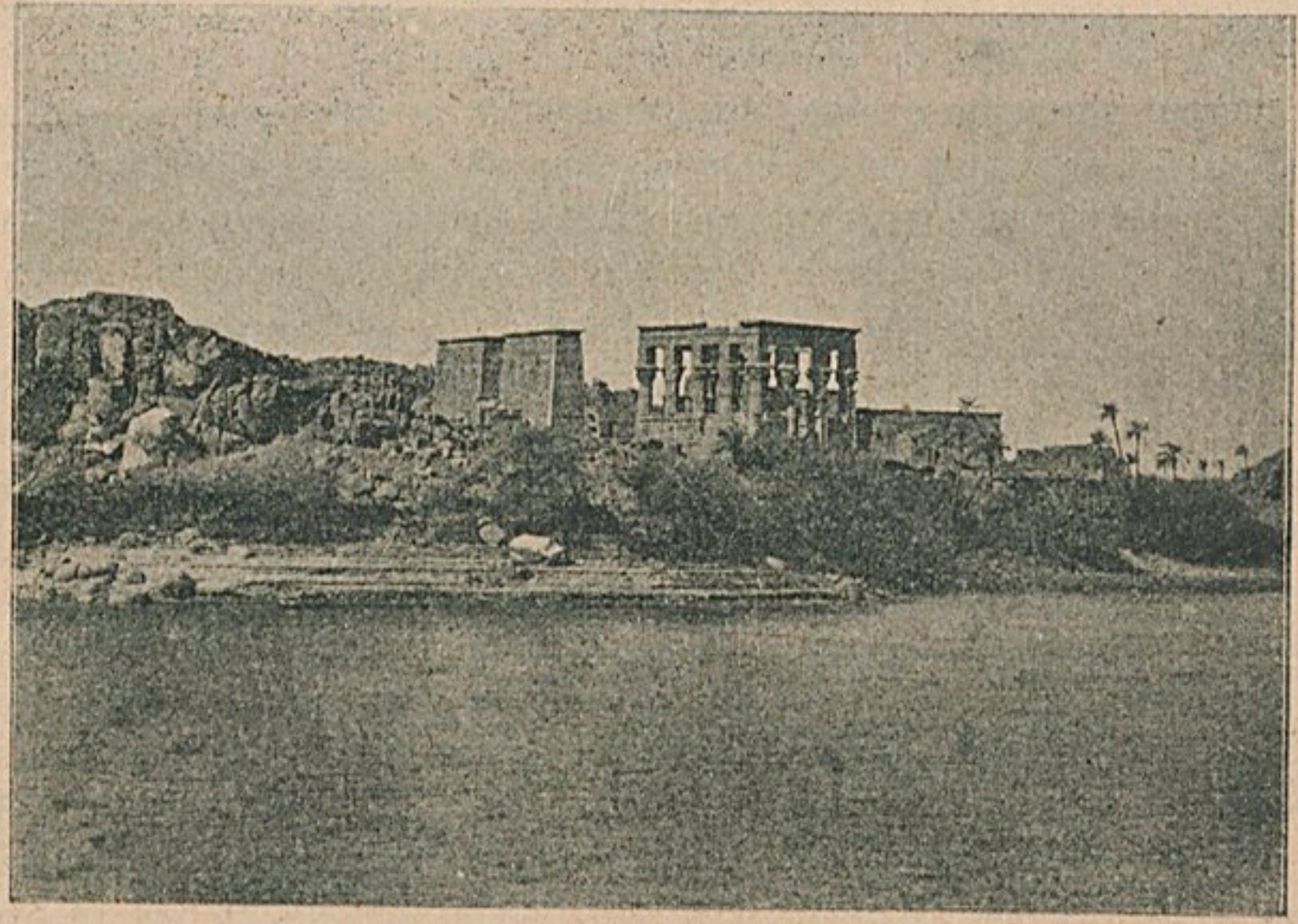

TEMPLE DE PHILŒ

C'est ainsi que Amr ebn el-Ass fit la conquête des provinces égyptiennes s'étendant de El-Arich à Memphis, l'ancienne capitale de l'Egypte entière. Makokuas, gouverneur de Memphis, reçut Amr comme un allié et un libérateur qu'il fallait accueillir et non combattre comme un ennemi. Cependant une partie de la population refusa de se soumettre aux armes musulmanes, et se réfugia à Alexandrie. Amr décida l'attaque d'Alexandrie qui résista pendant quatorze mois. La conquête d'Alexandrie coûta la vie à 25,000 guerriers arabes, dit-on. On attribue sans preuve, à Amr la destruction de la célèbre bibliothèque d'Alexandrie fondée par Ptolemée Soter, et dont Démétrius de Phalère fut le premier conservateur. Elle comptait jusqu'à 100,000 volumes et était divisée en deux parties, celle du Bruchion et celle du Sérapé. La première périt dans les flammes lorsque César se rendit maître d'Alexandrie ; la deuxième fut détruite en 390 lors des luttes des païens.

Amr ebn el-Ass fonda sur l'emplacement de la forteresse de Babylone la ville de Fostat (aujourd'hui Masr el-Atika).

Emerveillé de sa conquête, Amr écrivit au Khalife « J'ai conquis la ville de l'Occident. Je ne pourrais énumérer tout ce que renferme son enceinte

elle contient 400 bains, 12.000 vendeurs de légumes verts, 4.000 juifs payant tribut, 4.000 musiciens et baladins, etc. »

Peu de temps après Omar ebn-Khattab fut assassiné par son esclave Firouz le 26 Zul-Heggé, an 23 de l'hégire (644). Osman ebn-Affan, parent du Prophète, lui succéda. Abdallah ebn-Sayed fut préposé au gouvernement de l'Egypte. Pendant son règne une grande insurrection éclata. Les insurgés marchèrent sur Médine et voulaient déposer le Khalife et en nommer un autre de leur choix. Le Khalife Osman réussit à les apaiser, révoqua Abdallah ebn-Sayed et nomma pour le remplacer Mohamed. Avant d'arriver en Egypte, ce dernier rebroussa chemin, revint à Médine et y attaqua le Khalife Osman qui mourut sous le fer des révoltés (655). Aly ebn-Aly Saleh et Moaouyah se succédèrent au Khalifat après diverses guerres civiles.

Dynastie des Omnyades. — Le règne de la dynastie des Omnyades dura 90 ans et compta 14 Khalifes. Moaouyah ebn-Abou Sofian plaça tour à tour comme gouverneurs de l'Egypte, Atbah, Agabah et Moseylimah. Les deux premiers ne restèrent pas au pouvoir plus d'un an chacun. Moseylimah se montra toujours digne de ses hautes fonctions et de la confiance de son souverain ; son pouvoir dura jusqu'à la fin du règne de Moaouyah qui mourut à l'age de 73 ans, après un règne de 19 ans.

Les peuples de l'Islam se soulevèrent contre Yazid ebn-Moaouyah, fils et successeur du précédent ; la guerre civile dura jusqu'à la mort de Yazid.

En 684 Abdallah ebn-Zobeir fut reconnu pour Khalife par l'Arabie et une partie de l'Egypte. Mais Marouan ebn-Hakam, élu Khalife par la Syrie, s'avança à la conquête de l'Egypte ; après une lutte acharnée qui dura deux jours, il s'empara de Fostat, installa son fils Abdel-Aziz comme gouverneur de l'Egypte et retourna à Damas, où il mourut après un règne de 10 mois.

Abdel-Malek ebn-Marouan succéda à son père ; il continua la guerre qu'avait entrepris celui-ci contre Abdallah ebn-Zobeir, l'assiégea dans la Mecque où il fut tué. La mort d'Abdallah mit fin à la guerre civile qui avait duré 10 ans. Abdel-Malek ebn-Marouan mourut en 705 laissant en Egypte un renom de justice et d'équité.

L'Egypte fut depuis lors heureuse et tranquille sous le règne des autres Khalifes Omniades. Cette tranquillité ne fut troublée que sous le règne de Soleiman ebn-Abdel-Malek, surnommé Abou Ayoub, qui avait nommé Assamak ebn-Yazid désigné par les historiens arabes comme l'auteur des confiscations les plus iniques et des massacres les plus barbares. Ces excès intolérables finirent par exaspérer les populations indignées et une révolte allait éclater, quand la mort de Soleiman (717) en arrêta l'explosion et donna l'espérance d'obtenir justice de son successeur.

Omar ebn-Abdel-Aziz ebn-Yazid, ebn-Abdel-Malek, Hécham ebn-Abdel-Malek, el-Oulayed ebn-Yazid, ebn-Oulayed, Ibrahim ebn-el-Oulayed et Marouan ebn-Mohamed se succédèrent sur le trône du Khalifat sans qu'aucun fait

important pour l'Egypte se soit produit. Marouan ebn-Mohamed eut à soutenir diverses guerres que ses compétiteurs lui livrèrent pour s'emparer du Khalifat. En 750 il vit ses dernières troupes anéanties près Mossoul par celles d'Aboul Abbas. Celui-ci fonda la dynastie des Abbassides sur les débris de celle des Omniades qu'il avait renversée.

Dynastie des Abbassides. — Aboul Abbas ebn-Mohamed, fondateur de

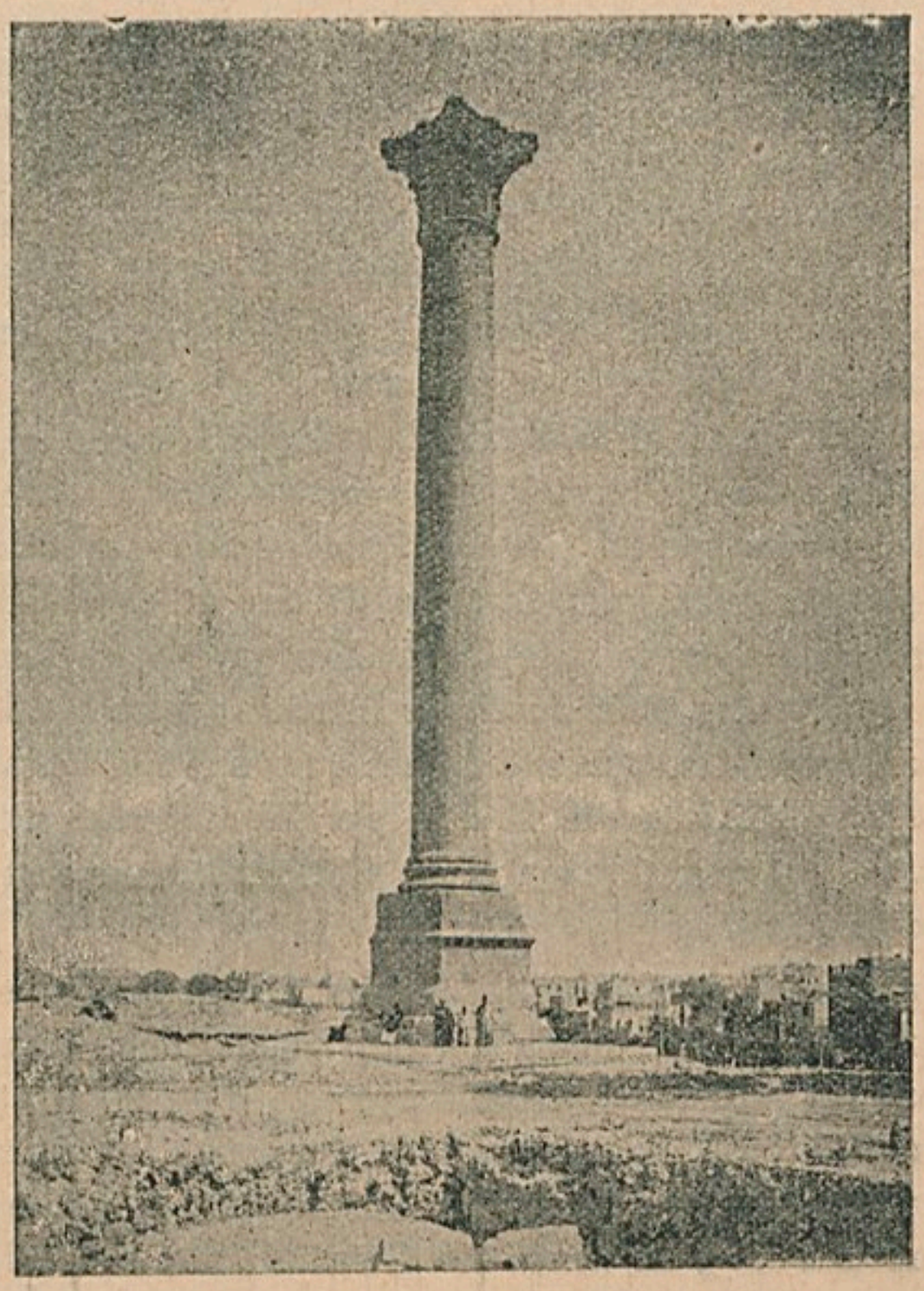

COLONNE DE DIOCLETIEN DITE DE POMPÉE

la dynastie des Abbassides, commença son règne par des cruautés inouïes. Il fit rassembler toutes les personnes qui par le sang ou tous autres liens les rattachaient à la dynastie déchue et les fit massacrer impitoyablement: ni l'âge, ni le sexe ne trouvèrent grâce devant ce forcené, qu'on surnomma «El-Saffah» (le verseur de sang). Aboul Abbas mourut en 753 à Hechmayah après un règne de 4 ans et 9 mois. Il fut le premier Kalife qui eut un vizir (ministre); les Khalifes omnyades n'avaient eu que des secrétaires.

El-Mansour ebn-Mohamed succéda en 764 à son frère. L'Egypte eut à

souffrir de son caractère indécis et méfiant. Durant son règne de 22 ans, l'Egypte vit 15 gouverneurs s'y installer avec le titre d'Emir Masr (Princes d'Egypte) et dont la mission semblait plutôt être d'amasser des trésors pour leur propre compte, que de se soucier de la prospérité des populations dont ils avaient la charge. La misère et la famine devinrent tellement grandes que le peuple en était réduit à manger des cadavres humains. La rébellion grondait dans tous les cœurs et l'Egypte était sur le point de se révolter, lorsqu'on apprit la mort de El-Mansour (775). Mohamed el-Mahdy, son fils, lui succéda et en hérita le même caractère instable: en dix ans dix gouverneurs se succédèrent en Egypte.

Haroun, le second fils de Mohamed el-Mahdy, se signala dans la guerre entreprise par ce dernier contre les Grecs et au cours de laquelle, grâce à une grande habileté et à un grand courage, il obtint les plus brillants succès. Le Khalife son père le désigna comme successeur futur de son fils aîné Moussa el-Hady. Le règne de ce dernier dura à peine quatorze mois ; il mourut en 786, laissant un fils unique, Djaafar, mort en bas âge.

Haroun el-Rachid, conformément à la volonté de son père, fut investi solennellement du pouvoir à la mort de son frère. Ce Khalife marcha sur les traces de ses prédecesseurs : en 23 ans 30 fonctionnaires furent successivement designés pour gouverner l'Egypte. Le règne de Haroun el-Rachid fut le plus illustre de l'Islam jusqu'alors, soit par les victoires remportées sur les Grecs et les conquêtes importantes, soit aussi par l'appui que ce Khalife donna aux sciences et aux lettres. Il envoya à Charlemagne une ambassade, qui émerveilla les chevaliers de la cour de France par les richesses de l'art oriental qu'elle déploya devant eux. Il mourut en 809, après un règne de 23 ans, regretté par tous ses sujets.

La mésintelligence se mit entre les deux fils de Haroun el-Rachid, tous deux prétendant à la succession du Khalifat. Bientôt ils en vinrent à défendre leurs prétentions les armes à la main. La guerre dura pendant 4 ans et ne cessa qu'à la mort de Mohamed el-Amin, le plus jeune des deux frères. Abdallah el-Maamoun prit alors possession du Khalifat et sut par des moyens énergiques faire refleurir la paix dans ses états. C'est pendant le règne de ce Khalife que mourut à Fostât l'Iman Mohamed ebn-Edris el-Chafeï, fondateur de la secte des Chafeïtes, considérée comme orthodoxe par la religion musulmane. Abdallah el-Maamoun mourut en 833 après un règne de 20 ans et $^1/_2$. Il laissa un renom d'homme de lettres et de sciences.

A la mort d'El-Maamoun, la dynastie des Abbassides commença à décliner ; sept Khalifes se succédèrent rapidement sur le trône. En 870 Ahmed ebn-Touloum, gouverneur militaire de l'Egypte, se souleva contre El-Mœtaz ebn-el-Moutawakel et se déclara Sultan d'Egypte. A peine l'Egypte devint-elle indépendante que les ambitions de conquête se firent jour : on essaya de renouveler les exploits des Toutmès et des Ramsès. Ebn-Touloum poussa ses armes victorieuses jusqu'au Tigre et l'Euphrate, conquit la Syrie; l'Egypte devint encore un des royaumes les plus prospères de l'Islam.

A la mort d'Ebn-Touloum ses petits enfants se succédèrent rapidement sur le trône, mais leurs discordes livrèrent de nouveau l'Egypte au Khalife Abbasside Motafi ebn Moutaaded (902). La soumission dura peu. Un capitaine turc, Mohamed el-Ekhchidy se souleva bientôt contre le Khalife Abou-Ishac Ebn-Mouktader et fonda une dynastie éphémère qui dura jusqu'en 968 avec 3 princes. Le dernier, Aboul Fawaris ebn-Aly, monté sur le trône à l'age de onze ans, fut incapable d'empêcher la désorganisation de ses états et les

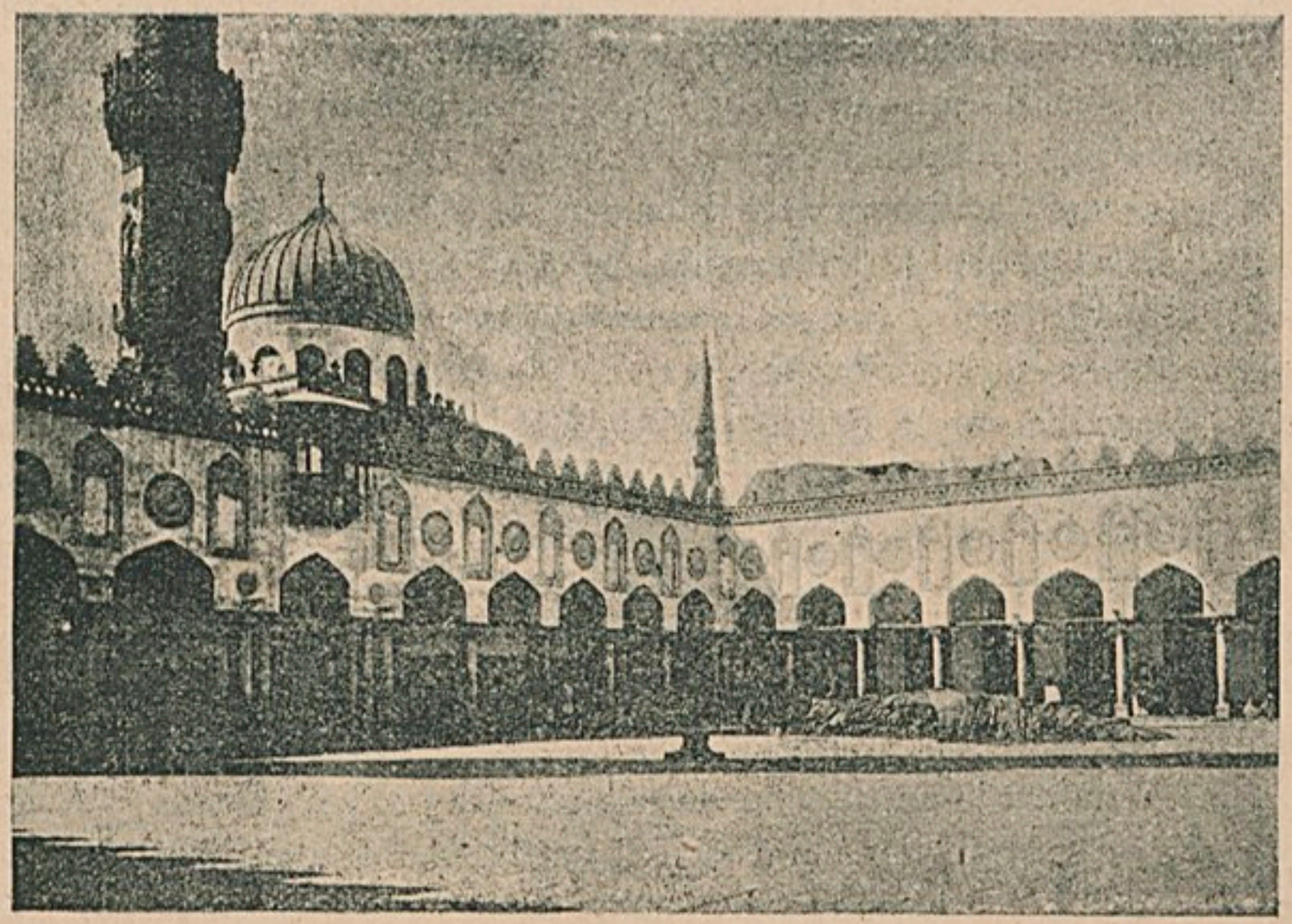

UNIVERSITÉ ET MOSQUÉE D'EL-AZHAR

UNIVERSITÉ. — C'est la plus grande et la plus célèbre des universités théologiques et littéraires de l'Islam; elle compte environ 9.000 étudiants et 388 professeurs. M. Gérard écrivait avec raison en 1882: L'université d'El-Azhar a attiré à elle la vie scientifique de tous les pays musulmans: ce que la Mecque et Médine sont pour les cérémonies du culte, ce que Constantinople est pour la politique générale, la mosquée d'El-Azhar l'est pour la science.

MOSQUÉE. — Construite par Gawhar, grand vizir du Khalife El-Mouez-bi-Din Allah, elle est la plus ancienne après celle de Touloum.

Elle se compose d'une grande cour entourée de portiques: celui de l'Est, qui est le portique de la prière, est formé de 9 travées; 392 colonnes en marbre, porphyre ou granit, dépouilles des antiques monuments, soutiennent cette vaste construction. Grâce à l'Université qui lui est annexée elle est un des monuments les mieux entretenus.

Dans la bibliothèque se trouvent environ 14,000 volumes, presque tous des manuscrits. On y admire divers exemplaires du Coran, véritables œuvres de patience et d'art. Le plus remarquable des manuscrits qui y sont conservés est une copie du Coran attribuée à la fille du Sultan Qualaoun.

malheurs publics causés par les ambitions de la famille régnante. Les émirs, pour éviter de nouveaux malheurs, prirent le parti de recourir aux Fatimites qui attendaient depuis longtemps l'occasion de conquérir l'Egypte. Le jeune Aboul-Fawaris fut déposé, et en lui s'éteignit la dynastie Ekhidite qui avait régné 35 ans et quelques jours.

Le Khalife Mouez ebn-Mansour, s'empressant de répondre aux désirs des émirs d'Egypte, y dépêcha Gawhar, généralissime des armées fatimites. Ce dernier, qui déjà occupait une partie de l'Egypte et quoique appelé par les émirs, dut livrer plusieurs batailles à des détachements qui s'opposaient à sa marche. Les émirs lui remirent toutes les villes et l'Egypte entière. L'administration de Gawhar fut sage et modérée: il fonda la ville du Caire, y fit construire la grande et célèbre Mosquée d'El-Azhar. Le Khalife Mouez, voyant l'Egypte florissante et prospère, décida de quitter ses états barbaresques pour s'établir dans la nouvelle capitale de l'Egypte.

Le Khalife El-Mansour Abou Aly, qui prit le nom d'El-Hakem bi-Amr-Allah, monta sur le trône à l'âge de onze ans. Peu de temps après il devint fou : il prétendait converser avec Dieu sur le Mokattam, comme Moïse sur le Sinaï, voulut abolir la loi musulmane et s'ériger en nouveau législateur. La folie le porta d'abord à la persécution des juifs et des chrétiens qu'il obligea à porter sur leurs habits une marque distinctive ; il fit démolir l'église de la Résurrection sur le Calvaire et la fit reconstruire à ses frais quelque temps après ; il alla jusqu'à se déclarer dieu lui-même. El-Hakem mourut en 1021, assassiné sur le mont Mokattam.

Le règne de son successeur El-Mostanser fut le plus long et le plus fécond en événements ; le pouvoir des Fatimites s'étendit jusqu'aux confins de la Perse. En 1062 éclata la guerre entre les Turcs et les soldats noirs de la garde du Khalife : plusieurs combats eurent lieu et la lutte qui dura 15 ans, se termina par la destruction des noirs. Les milices turques, énorgueillies de leur victoire sur les noirs, confinèrent le Khalife dans son palais où ses ordres étaient à peine reconnus. La famine se fit sentir, elle dura 7 ans : la vie devint tellement chère que le Khalife lui-même ne pouvait se procurer le nécessaire à sa subsistance, et les femmes de son harem, sorties du palais presque nues, mouraient de faim dans les rues. La peste vint encore augmenter la misère et les malheurs publics.

Nasser el-Daoula, chef des Turcs, se souleva contre l'autorité du Khalife et se retira à Alexandrie ; puis voyant le Khalife incapable de lui résister, vint mettre le siège devant le Caire. En 1074 El-Mostanser appela à son secours Badr el-Gemali, gouverneur de Damas, qui fit assassiner les principaux chefs turcs et ordonna l'exécution de tous ceux qui avaient pris part aux troubles. En récompense de ses services Badr el-Gemali reçut le titre d'Emir el-Giouch (prince des armées). L'Egypte se releva dès lors de ses ruines et redevint aussi florissante qu'aux plus beaux jours.

El-Mostanser en mourant (1005) désigna pour son successeur son second fils Ahmed, surnommé Aboul Kassem. C'est sous le règne de ce prince que commencèrent les Croisades. La situation faite aux Chrétiens d'Orient par les divers Khalifes amena le pélerin Pierre l'Hermite à prêcher la *guerre sainte* contre les Musulmans, pour délivrer les *lieux saints* et faire cesser les vexations dont les Chrétiens étaient accablés. Aux prédications de

Pierre l'Hermite vint bientôt se joindre l'autorité du Pape Urbain II et de Philippe Ier, roi de France, qui déclarèrent la guerre sainte. Une armée innombrable, composée de chevaliers de tous les pays d'Europe, se dirigea sur Constantinople, rendez-vous général des Croisés. Ceux-ci débordèrent comme un torrent en Syrie et en Palestine. Le Khalife Mostaaly envoya contre eux une armée nombreuse qui les battit sous les murs d'Ascalon. El-Mostaaly

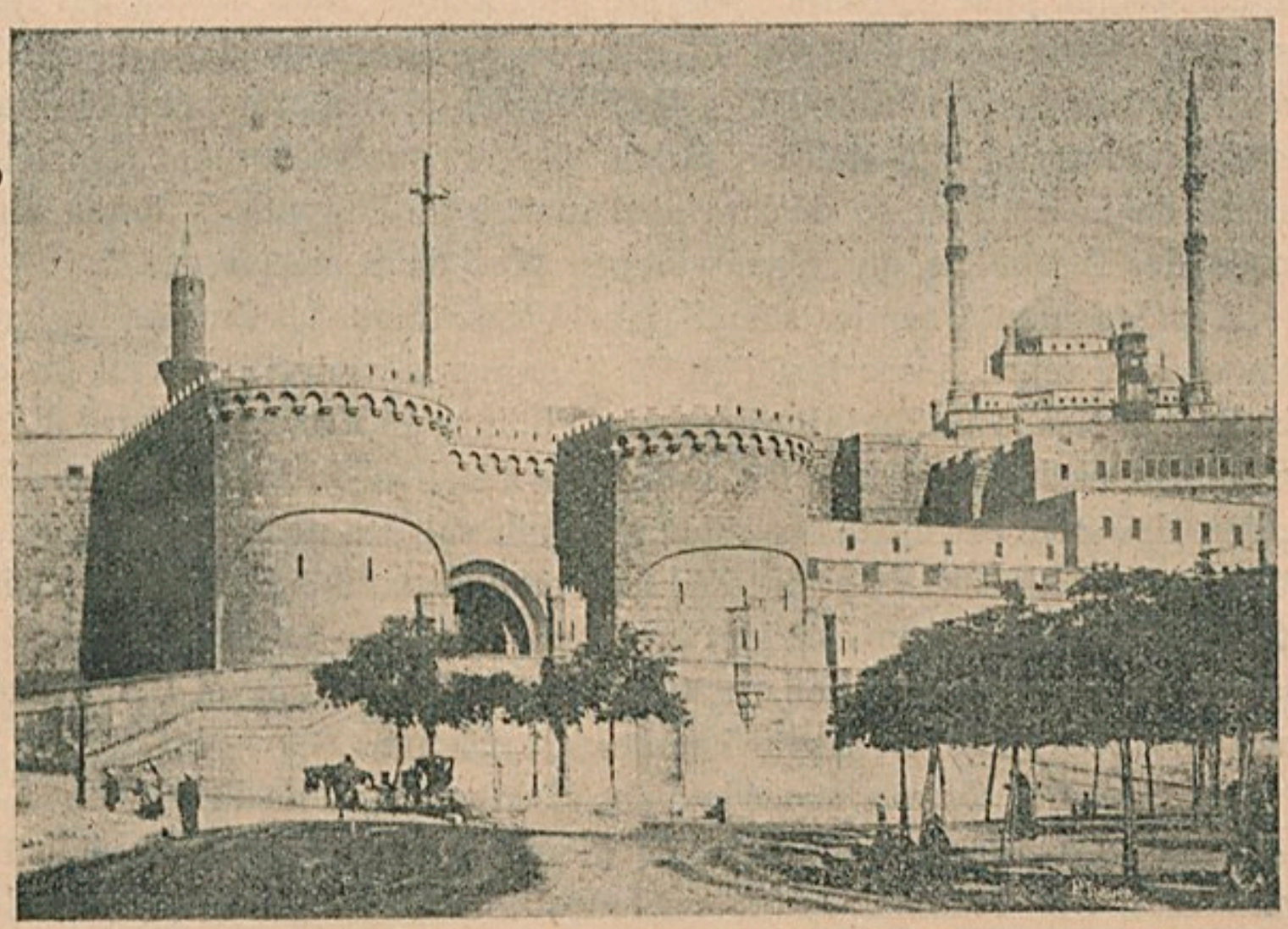

CITADELLE

mourut en 1101 laissant pour successeur son fils El-Mansour âgé de 5 ans.

Les Croisés fondèrent le royaume de Jérusalem, dont le premier roi fut Godefroi de Bouillon, duc de Lorraine, qui prit le titre de *Comte du St Sépulcre.*

En 1153 les Croisés s'emparèrent de la ville d'Ascalon, faisant alors partie de l'Egypte. Ismaïl Aboul Mausour, alors Khalife sous le nom de Zâfer bi-Amr-Allah (victorieux par l'ordre de Dieu), livré aux passions les plus brutales et déréglées, resta insensible à cette conquête des Francs.

La dynastie des Fatimites règna encore 17 ans. En 1161 Ebn-Chouer vizir du Khalife Addad-li-Din Allah (le support de la réligion de Dieu) fut supplanté par Dargham Aboul Achbal. Chouer dut céder, mais jura de se venger. Il s'adressa à l'Atabek Nour el-Din lui demandant de l'aider à reconquérir le pouvoir. Nour el-Din n'eut garde de refuser les secours qui lui étaient demandés, et envoya l'émir Chirkoueh à la tête d'une expédition pour rétablir Chouer. Rétabli sur le trône, Chouer demanda à l'émir Chirkoueh de se retirer avec ses troupes; mais ce dernier pour toute réponse s'empara

de la province de Charkieh. Alors Chouer fit alliance avec les Croisés, et l'armée des alliés obligea Chirkoueh à rendre les prisonniers et retourner en Syrie. Mais Chirkoueh revint en Egypte, vainquit les armées alliées et s'empara d'Alexandrie où il laissa son neveu Salah Ebn-Youssef qui fonda la dynastie des Ayoubites.

Dynastie des Ayoubites. — Salah el-Din Ayoubi, neveu de Chirkoueh, avait été désigné pour gouverner l'Egypte par l'Atabek Nour el-Din, qui régnait alors sur la Syrie et une partie de l'Arabie, de la Mésopotamie et de l'Asie Mineure. A la mort de Nour el-Din (1714) Saleh el-Din, prétextant le rétablissement de l'autorité d'El-Malek-el-Saleh, fils et successeur de Nour-el-Din, s'empara de la Syrie et se déclara seul maître de l'Egypte. Il fonda ainsi la dynastie des Ayoubites, qui régna un peu plus de 2 siècles et 1/2.

A peine monté sur le trône Salah el-Din attaqua les Croisés, les battit à Hattin et leur reprit Jérusalem (1187). Il repoussa victorieusement les chefs de la 3me Croisade, Frédéric Barberousse, Philippe de France, Richard d'Angleterre dit Cœur de Lyon. Par les ordres de Salah el-Din, les digues furent réparées, des nouveaux canaux sillonnèrent le sol, des nouvelles routes furent tracées, la capitale fut embellie d'édifices nouveaux, il fut élevé au Caire la citadelle. Malheureusement c'étaient les monuments des anciens Pharaons qui servaient de carrières aux constructions du Khalife. Salah el-Din mourut à Damas en 1193 après un règne heureux de 24 ans.

Emad el-Din Osman succéda à son père sous le nom d'El-Malek el-Aziz ebn-Youssef. Ce prince, très jeune, de mœurs réglées, magnifique, était faible de caractère. Sur l'instigation de quelques courtisans ignorants, il se laissa persuader d'entreprendre la démolition des pyramides de Guizeh. 15,000 hommes, dit-on, sous la conduite de quelques émirs de la cour, s'acharnèrent pendant 8 mois à cet acte de vandalisme qui aboutit à détruire une partie du revêtement de la grande pyramide et à pratiquer une brèche dans la pyramide de Menkara. Les ouvriers, déjà exaspérés par la difficulté du travail, virent dans une éclipse solaire une défense divine de continuer l'œuvre de destruction. Emad el-Din mourut après un règne d'environ 6 ans, laissant pour héritier son fils Nasser-el-Din Mohamed, âgé à peine de 8 ans.

La tutelle du jeune prince fut d'abord confiée à El-Malek el-Afdal, roi détroné de Damas, et ensuite à El-Malek el-Adel qui s'empressa de détroner son pupille et neveu et prit le titre de Sultan d'Egypte (1200).

Sous le règne d'El Malek el-Adel, le Pape Célestin II entreprit la 4me Croisade qui n'eut pas de succès. Innocent III décida la 5me Croisade: la moitié de l'Europe s'ébranla et porta en Syrie une guerre acharnée, mais sans résultat décisif. Innocent III prêcha encore en 1213 la 6me Croisade qui suscita aux Musulmans d'innombrables adversaires. L'armée du Sultan d'Egypte fit des prodiges de valeur, mais elle fut obligée de plier sous le nombre toujours croissant des Croisés. En 1218 ces derniers mirent le siège devant Damiette ; le Sultan d'Egypte, qui guerroyait en Syrie, prit le chemin

de l'Egypte pour secourir ses troupes, mais la mort le surprit en route.

Nasser el-Din Mohamed Aboul Fattah, fils et successeur du précédent, résista vigoureusement à l'attaque; toutefois la ville succomba (1219). Le Sultan d'Egypte reçut peu après des forces importantes, conduites par ses frères et cousins; les Croisés intimidés demandèrent la paix, qui fut conclue en Août 1221. Dès lors l'Egypte vécut heureuse sous le règne de Nasr el-Din: les im-

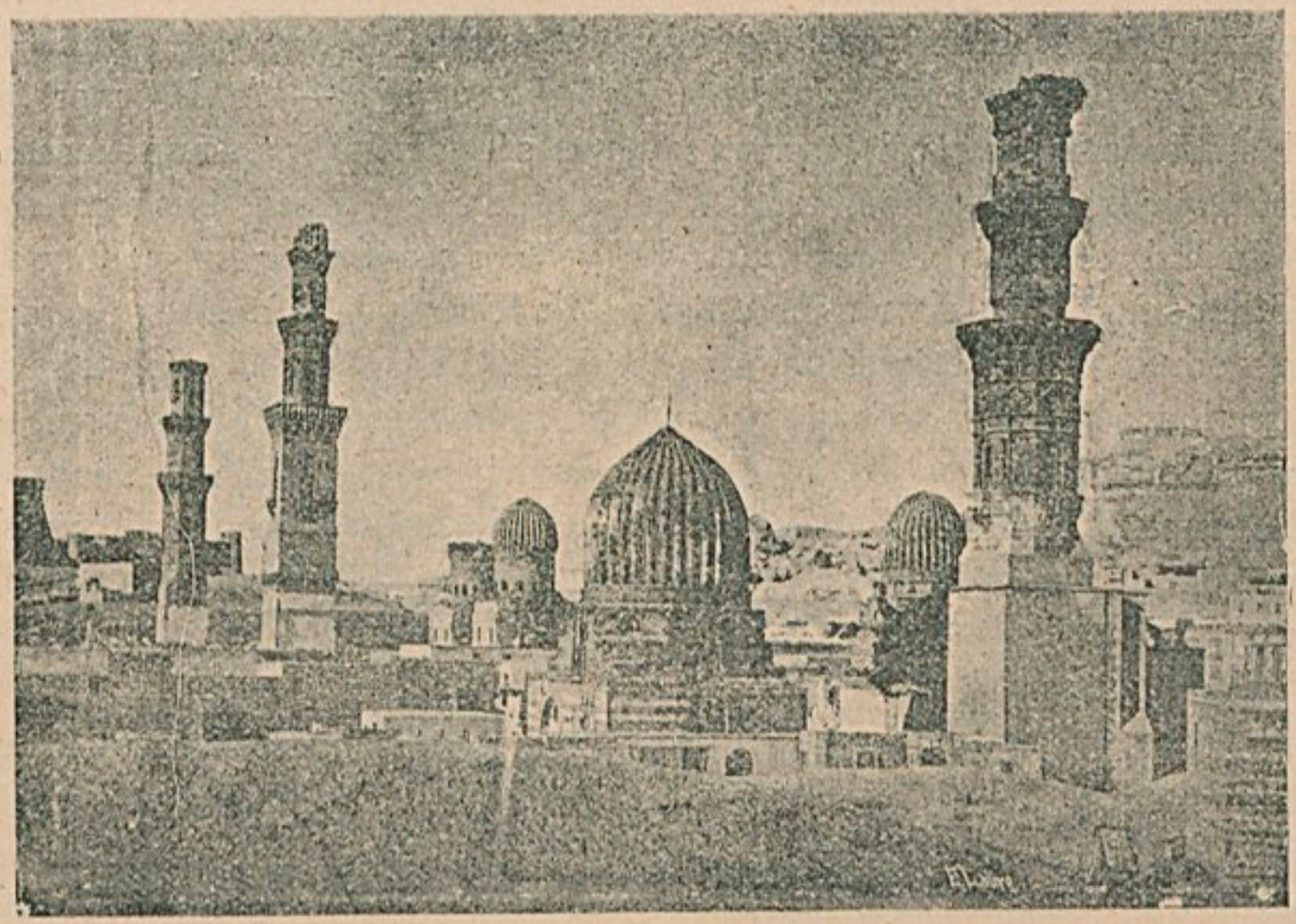

MOSQUÉE EBN-TOULOUN

pôts furent réduits d'un tiers, le Caire profita de plusieurs embellissements.

Seif el-Din Abou Bakr, succéda à son père. Il n'avait pas encore régné deux ans, que l'émir de Syrie, son frère el-Malek el-Saleh, le fit déposer par les hauts dignitaires de l'empire et se fit proclamer à sa place (1240). En montant sur le trône, pour bien affermir son autorité, El-Malek el-Saleh fit arrêter tous les émirs et mamelouks qui avaient déposé son frère. Les émirs de Syrie qui avaient des motifs de plainte contre le nouveau Sultan d'Egypte, s'allièrent avec les Croisés. Ces derniers vinrent mettre le siège devant Damiette : après une résistance opiniâtre la ville ouvrit ses portes (1249). Cette même année El-Malek el-Saleh mourut à Mansourah à l'âge de 40 ans.

El-Malek el-Moazzam Touran Schah, fils de Chagaret el-Dor, esclave favorite de son père, monta au trône. L'émir Fakr el-Din fut nommé tuteur du jeune prince. En 1250 les Croisés surprirent les Musulmans dans Mansourah, mais un corps de Mamelouks vint changer la face du combat ; les Croisés commencèrent à se replier sur Damiette. Une nouvelle attaque des Musulmans à Fareskour donna lieu à une bataille mémorable où l'on se battit des deux

côtés avec le courage du désespoir et où le carnage fut épouvantable. C'est dans cette journée mémorable que St Louis, roi de France, fut fait prisonnier par l'eunuque Mohassem (7 Avril 1250).

El-Mâlek el-Moazzam Touran Schah, orgueilleux et sanguinaire, accusa les émirs des désastres survenus au commencement de la campagne et en fit mettre à mort 40. L'irritation et la révolte qui grondaient dans tous les cœurs éclatèrent le 4 Mai 1250: les Mamelouks massacrèrent le Sultan ; Beybars, qui devait plus tard occuper le trône, lui porta le premier coup. Avec El-Malek el-Moazzam s'éteignit la dynastie des Ayoubites.

Dynastie des Mamelouks (dite Baharite). — A la mort d'El-Malek el-Moazzâm les révoltés furent embarrassés pour lui donner un successeur ; les prétendants étaient nombreux. L'habileté d'une femme, Chagaret el-Dor, mère du roi défunt, vint aplanir les difficultés ; usant de ruse politique, elle réussit à se faire proclamer reine d'Egypte. Le Khalife de Bagdad en fut indigné et au nom de l'Islam offensé, menaça les émirs d'Egypte. En même temps une insurrection éclata en Syrie. Pour apaiser ces troubles, les émirs forcèrent la reine à abdiquer. Ibek el-Djajenkir, qui occupait sous le règne de Chagaret el-Dor, les fonctions d'Atabek (ministre généralissime et tuteur du royaume), fut élu en remplacement de la reine détronée, battit le Sultan de Damas (1251) et mourut, 6 ans après, étranglé par ordre de Chargaret el-Der qu'il avait épousée en montant sur le trône.

Depuis, les Sultans d'Egypte se succédèrent avec une vitesse effrayante et presque tous dûrent leur chute aux factieux mêmes qui les avaient placés sur le trône. Nour el-Dine Aly ebn Ybek fut déposé après un règne de 2 ans et 8 mois (1259). Son successeur El-Malek el-Mouzaffar Qouttouz, à peine arrivé au pouvoir, eut à repousser une invasion tartare dirigée par Houlakon. Après sa victoire et pendant qu'il rentrait au Caire, il fut assassiné par l'émir Beybars el-Bondoqdary, qui lui succéda. Beybars se suicida en 1297 après 17 ans de règne.

Sous Nasr el-Din Mohamed (1341) l'Egypte eut un moment de prospérité : ses frontières s'étendirent de Tunis à Bagdad. Les querelles et l'incapacité des successeurs de ce prince affaiblirent l'autorité de la dynastie des Baharites, et le pouvoir passa entre les mains des Mamelouks Borgites (Circassiens).

Deuxième dynastie des Mamelouks (dite Borgite). — Barkouk, fils d'un renégat circassien, se fit proclamer Sultan en 1382, sous le nom d'El-Malek el-Zafer. Il repoussa les attaques des hordes de Tamerlan. Pendant qu'il guerroyait, une révolte éclata contre lui : il fut arrêté et exilé (1389).

Le dernier des Mamelouks Baharites, El-Hagi Ebn-Chaaban, fut de nouveau appelé à gouverner l'Egypte, mais après huit mois de règne il fut déposé. Barkouk, rappelé de son exil, fut réinstallé sur le trône ; il mourut en 1399, unanimement regretté, car il avait gouverné l'Egypte avec justice et sagesse.

Son fils aîné et successeur, Farag Zein el-Din, ne pouvant résister au torrent Tartare qui le menaçait, signa un acte de vasselage, en retour duquel l'appui de Tymour lui fut accordé. Le peuple vit d'un mauvais œil ce lache

sacrifice : une émeute l'obligea à s'enfuir (1405).

Ez el-Din Abdel Aziz, frère du précédent, fut nommé sultan, mais son pouvoir ne dura que 2 mois ; Farag Zein el-Din fut de nouveau installé sur le trône. Mais Aboul Fadl el-Abbas, Khalife, le déclara déchu du Sultanat d'Egypte et le fit décapiter à Damas (1412).

Les Sultans d'Egypte se succédaient ainsi avec rapidité : en 102 ans 23

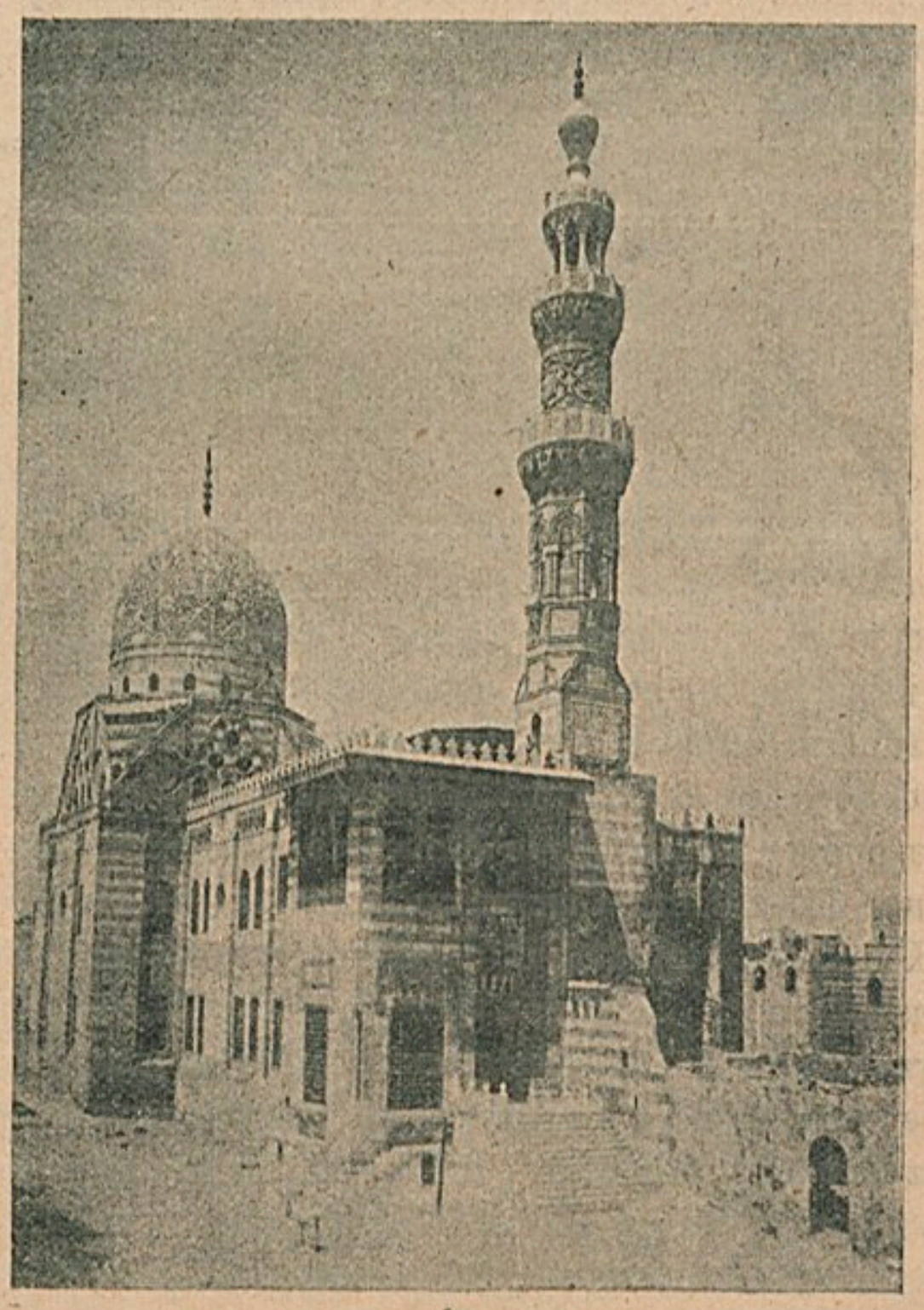

TOMBEAUX DES KHALIFES

sultans occupèrent le trône. Parmi eux mérite mention El-Malek el-Achraf Barsébay qui règna pendant 16 ans. Plusieurs glorieux faits d'armes illustrèrent son règne : l'île de Chypre devint une colonie égyptienne, le roi Jean III de Lusignan dut payer à l'Egypte un tribut considérable. Barsebay mourut le 8 Juin 1438 pleuré par tous ses sujets. Les historiens sont unanimes à le déclarer le plus remarquable sultan de la dynastie des Mamelouks circassiens.

El-Malek el-Achraf Qaït Bey monta sur le trône en 1467. Les commencements de son règne se passèrent dans une tranquillité parfaite. A la mort de

Mahmoud II, sultan de Constantinople, les deux fils de celui-ci se disputèrent le trône les armes à la main. Bayazet II vainquit son frère Djem, qui demanda et obtint hospitalité et protection du Sultan d'Egypte. Qaït Bey pensa avec raison que cela servirait de prétexte à Bayazet pour tenter la conquête de l'Egypte ; il prit donc lui-même l'offensive, s'empara de la place d'Adana et de Tarse, et la victoire semblait vouloir continuer à lui sourire. En 1488 une armée formidable sous le commandement d'Aly Pacha, passa le Bosphore et vint attaquer Qaït Bey. Les Egyptiens sous le commandement de l'émir El-Ezbeki, plièrent d'abord sous le choc ; mais ils reprirent bien vite le dessus, et l'armée de Bayazet fut complètement défaite. En 1496 la paix fut conclue. Qait Bey mourut en 1498 regretté de tous, après un règne heureux de 30 ans.

Mohamed ebn-Qaït Bey, Qan'sou Khous Mich, Qan'sou Abou-Saïd, Qan'sou Djem Boulat et Saïed el-Din Touman Bey se succédèrent en 6 ans ; leurs règnes éphémères ne laissèrent pas de traces intéressantes pour l'histoire.

A la mort de Sayed el-Din Touman Bey (1501), Qan'sou el-Ghouri fut élu par les députés de la nation, qui, fatiguée de ces changements successifs, voulut se faire représenter à l'élection du maître qui devait la gouverner. L'ancien mamelouk de Qaït Bey, pauvre et de mœurs simples, sans ambition et étranger aux intrigues, refusa d'abord d'accepter le pouvoir, disant qu'il ne savait pas commander, étant habitué à obéir , mais sur les instances de ses électeurs il finit par accepter, à la condition toutefois que le jour où l'on voudrait le détrôner il aurait la vie sauve. Qan'sou gouverna sagement : il se défit avec prudence des émirs turbulents qui pouvaient menacer la paix intérieure du royaume ; il embellit le Caire de plusieurs monuments, entre autres la mosquée d'El-Ghouri. Comme au temps de Qaït Bey, Qan'sou accorda l'hospitalité à Kourkond, frère du Sultan Sélim Ier, qui avait disputé à son frère le trône de Constantinople. Sélim Ier, furieux, décida la conquête de l'Egypte. Qan'sou, se voyant hors d'état de résister aux armées turques, envoya à Sélim Ier une ambassade chargée de lui offrir sa soumission sans conditions. Sélim refusa : « Allez dire à votre maître — dit-il — qu'un pied ne se heurte pas deux fois à la même pierre ; j'irai au Caire, qu'il s'apprête à combattre ». Qan'sou s'apprêta courageusement à la lutte ; les armées turques et égyptiennes se rencontrèrent près d'Alep. Qan'sou fit des prodiges de valeur, mais les troupes égyptiennes ne purent résister au feu de l'artillerie turque : enveloppé de toutes parts, Qan'sou chercha la fuite, il tomba de cheval et mourut écrasé sous les pieds des fuyards. Son règne avait duré environ 16 ans.

Touman Bey, neveu de Qan'sou, alors gouverneur du Caire, fut choisi par les émirs pour succéder à son oncle (1515). Il réunit les débris de l'armée égyptienne et s'apprêta à recevoir de pied ferme les Ottomans ; mais malgré sa bravoure et l'héroïsme de ses soldats, il fut défait. Avec le courage du désespoir il rallia le reste de ses troupes et attaqua avec fureur le Sultan victorieux. Les cadavres ottomans jonchèrent le sol ; aussi, les représaillles furent terribles ; la garnison du Caire fut passée au fil d'épée et la ville

livrée au pillage et à la fureur de la soldatesque. Touman Bey, qui avait d'abord essayé de fuir, fut arrêté et livré à Sélim Ier, qui le fit pendre (1517).

Ainsi finit la IIme dynastie des Mamelouks qui avait régné sur l'Egypte pendant 130 ans environ. L'Egypte dès lors devint une province ottomane.

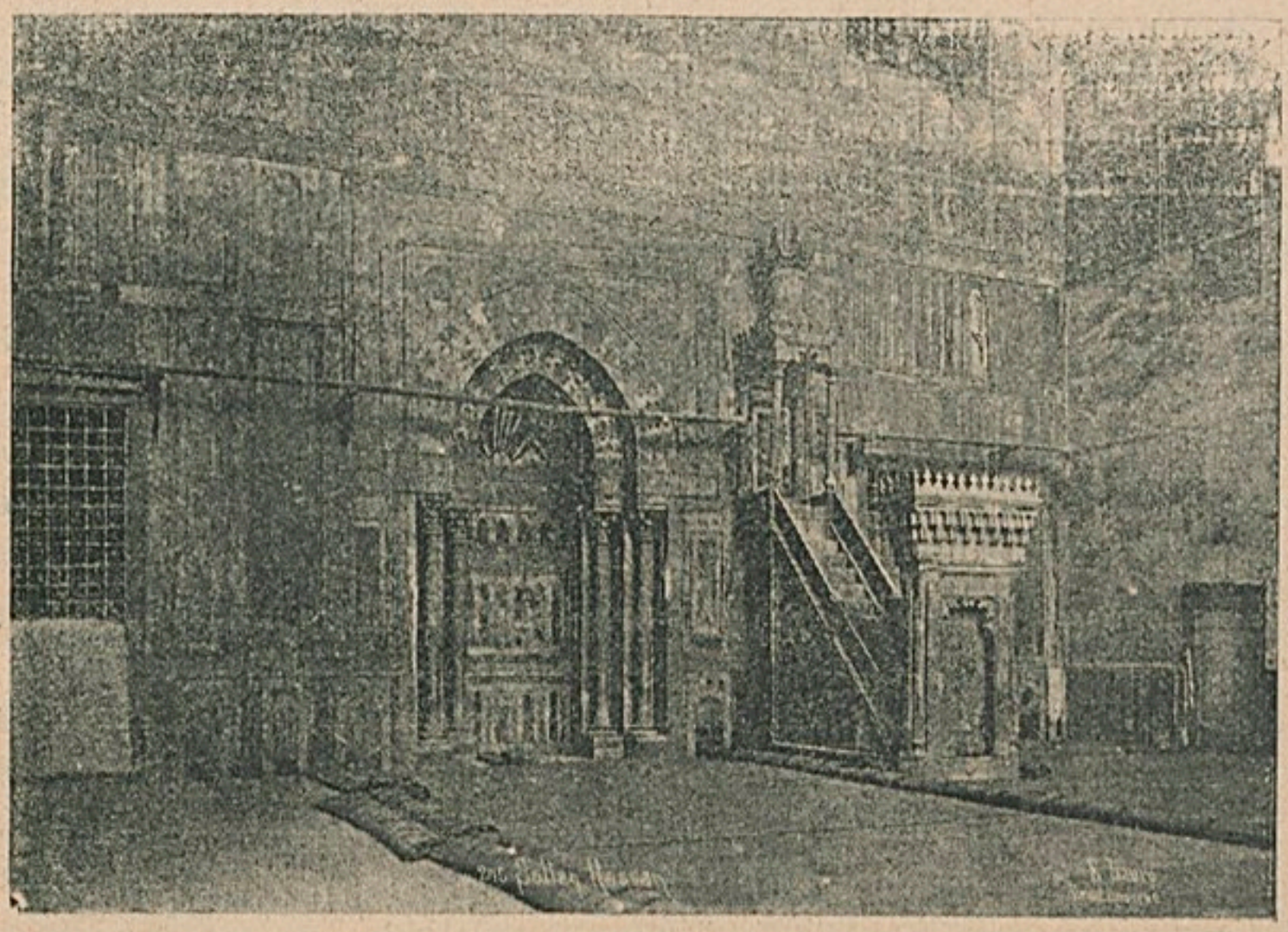

MOSQUÉE DU SULTAN HASSAN

Construite vers la fin du XIIIme siècle de l'ère chrétienne, par El-Malek el-Naser Aboul Maail Hassan, Ebn-Mohamed Ebn-Kalaoun, dont elle renferme le tombeau qui est placé dans la seconde partie de l'édifice sous l'immense coupole qui domine le monument.

Elle frappe tout d'abord par ses grandes et belles proportions, ornée de remarquables sculptures; diverses inscriptions en ornent les murs. Elle est dn type cruciforme adopté alors en Egypte. Cette mosquée, presque en ruines aujourd'hui, coûta, dit-on, 10.000.000 de francs.

Epoque Ottomane

(*1557 — à nos jours*)

Sélim Ier établit son autorité sur le pays qu'il venait de conquérir et retourna à Constantinople en emmenant avec lui — au dire de l'historien Mohamed ebn-Serour — 1000 chameaux chargés d'or et d'argent, sans compter les riches présents qui lui avaient été offerts. Il fit de l'Egypte un pachalik qu'il confia à Khaïr bey, ancien émir du Sultan Qan'sou, auquel il adjoignit un commandant militaire.

A Sélim Ier succéda son fils Soliman II (1520). Celui-ci s'occupa spécialement de consolider sa puissance en Egypte ; il réduisit les fonctions du pacha à une année seulement (14 pachas se succédèrent pendant son règne qui dura environ un demi siècle). Il institua le code de lois organi-

ques qui devaient dès lors régir le pays.

Ahmed Pacha (1521), premier gouverneur nommé par Soliman II, se révolta contre son maître et se déclara indépendant. Mais les vexations dont il accabla le peuple causèrent sa perte : jugé par le conseil des émirs, il fut condamné à mort (1538).

Mohamed Pacha (1554) fut un homme méchant et cupide qui s'attira la haine universelle. Rappelé à Constantinople pour rendre compte de sa mission, il fut mis à mort par ordre du Sultan (1556).

En cette même année Sélim II succéda à son père Soliman II. Sinan Pacha, alors gouverneur de l'Egypte, fut chargé de faire la conquête de l'Yemen, qu'il accomplit avec succès. De retour en Egypte, il fit réparer les digues et canaux, fit construire des caravansérails et fit élever á Boulac (faubourg du Caire) une mosquée qui porte son nom.

A la mort de Sélim II, son fils Amurat III (Mourad Khan) fut installé sur le trône de Constantinople. Il nomma au gouvernement de l'Egypte le Khazendar de son père, Messih Pacha. Ce dernier se fit remarquer par la rigueur employée pour la répression du brigandage, qui désolait le pays ; il réfusa tous les présents qui lui étaient offerts et que l'usage avait consacrés.

Hassan Pacha el-Khadem, son successeur, homme cupide, amassa de grandes richesses aux dépens du peuple ; on dit qu'il fit enlever et vendre pour son compte plus de 110,000 ardebs de blé des greniers publics. Craignant que ses exactions ne portassent le peuple à se révolter, il s'enfuit en Roumélie où il fut étranglé par ordre du Sultan (1583).

Sous le règne de Mohamed III une révolte éclata contre Saïd Mohamed Pacha, révolte réprimée avec grande rigueur (1598).

En 1600 une grande famine désola le pays, la mortalité devint telle qu'Aly Pacha, alors gouverneur, dût défendre d'inhumer publiquement les morts pour ne pas augmenter la frayeur publique.

Mohamed III, Moustafa 1er et Osman II se succédèrent au sultanat de Constantinople sans qu'aucun fait important pour l'Egypte se soit produit, sauf une peste violente qui sévit sous le gouvernement de Djafar Pacha et fit 600,000 victimes en 3 mois.

Sous Amurat IV trois pachas furent successivement désignés au Pachalik d'Egypte. Le dernier, Khalil Pacha, homme juste et sage, sut si bien conduire les affaires publiques, qu'une grande abondance regna en Egypte et les denrées diminuèrent de 2/3 de leur prix. Quand Khalil Pacha quitta le pays, les magasins du Caire furent fermés en signe de regret (1633).

Moustapha Pacha el-Boustangi, le deuxième des gouverneurs nommés par le Sultan Ibrahim, fut homme sans énergie : sa négligence favorisa le vol et le désordre ; le peuple fatigué se révolta contre lui (1642).

Maksoud Pacha fut désigné pour réparer le mal causé par la faiblesse de son prédécesseur. Une épidémie de peste désola le pays en faisant environ un million de victimes (1642).

Mohamed IV, qui succéda à son père Ibrahim (1648), nomma au pachalik d'Egypte le vizir Ahmed. Pendant les 2 ans du gouvernement de ce dernier le pays fut éprouvé par l'insuffisance de la crue du Nil, la chèreté des vivres qui en résulta et l'augmentation exagérée des impôts.

Soliman III succéda à son frère, ne règna que 3 ans et mourut en 1691. Moustafa II et Ahmed III se succédèrent après lui au trône de Cons-

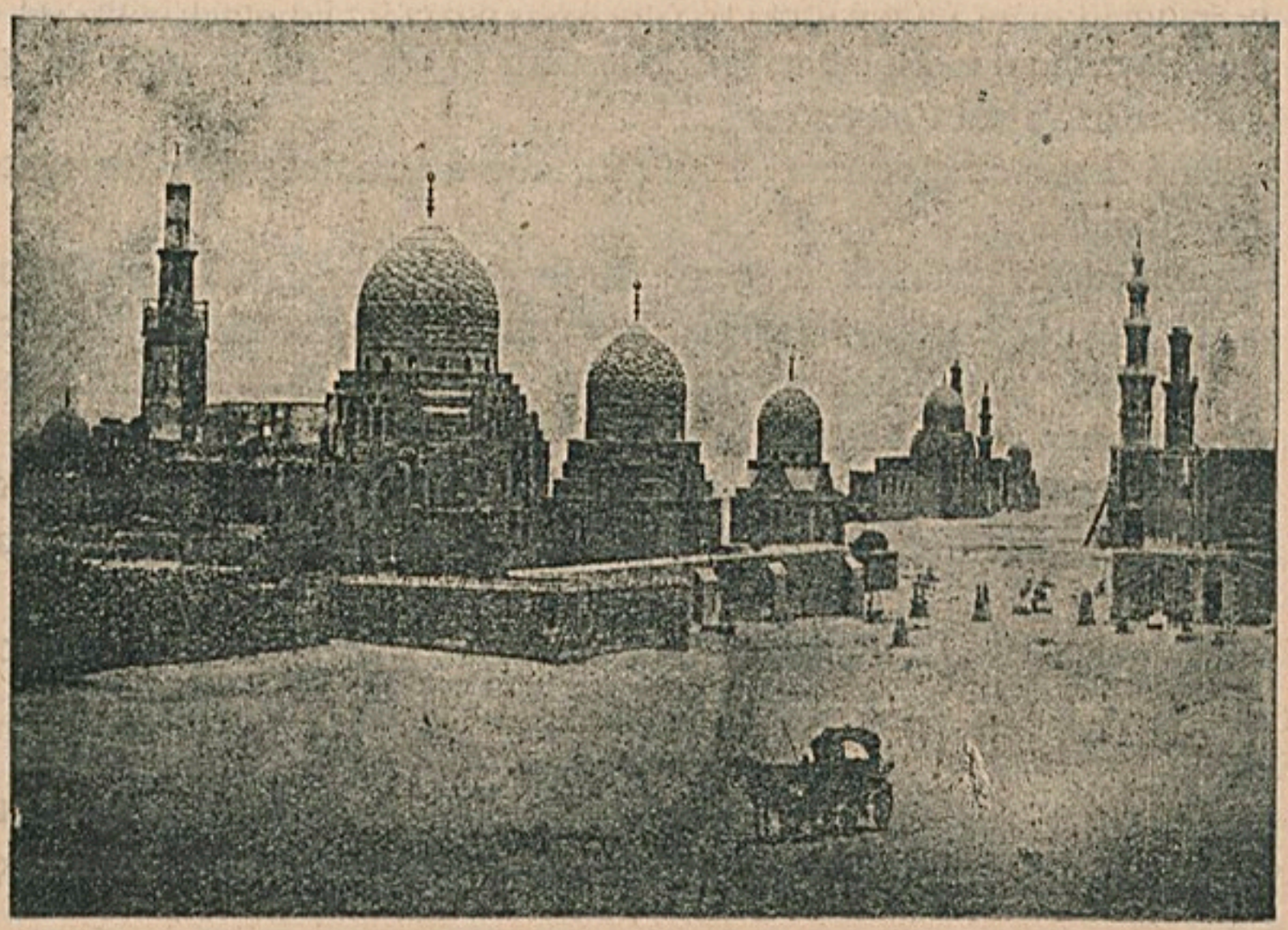

TOMBEAUX DES MAMELOUKS

tantinople sans qu'aucun fait digne de mention se soit produit, sauf la guerre à outrance que pendant 80 jours se livrèrent Kassem Ionaz, gouverneur du Caire, et l'émir Zulficar Bey. Par une entente tacite et pour que les habitants n'eussent pas à en souffrir, les belligérants se rendaient chaque matin dans la plaine de Koubbeh (résidence actuelle de S.A. le Khédive Abbas Helmi où le combat durait jusqu'au coucher du soleil; après quoi, ils rentraient au Caire par des rues différentes, pour recommencer le jour suivant.

Mahmoud V, proclamé sultan, régna 24 ans sans répercussion sur les affaires de l'Egypte. Le pays toutefois commençait à se ressentir des rivalités des beys qui, se disputant les fonctions de Cheikh el-Balad, occasionnèrent des luttes sanglantes sous le règne d'Osman Ebn-Moustapha. Enfin Khalil bey sortit victorieux et fut nommé Cheikh el-Balad.

En 1757 Moustafa III fut proclamé sultan. Sous son règne, l'Egypte eut à sa tête Aly bey surnommé le Grand. Par la ruse et l'intrigue il réussit à se faire nommer Cheikh el-Balad. Arrivé à l'autorité suprème, Aly bey gouverna le pays avec justice et équité et ne négligea rien pour le bonheur du peuple.

En 1768 la Porte déclara la guerre à la Russie et demanda à l'Egypte un contingent de 12.000 hommes. Aly Bey se préparait à fournir les forces demandées, mais les envieux en profitèrent pour insinuer au Sultan qu'Aly Bey à la tête de ses troupes s'apprétait à se joindre aux Russes. Le Sultan ajoutant foi à ces malveillances dépêcha au Caire des ordres pour lui envoyer la tête du coupable. Aly Bey, prévenu, convoqua le conseil des émirs, qui décida de proclamer l'indépendance de l'Égypte. La Porte, occupée par la guerre contre la Russie, semblait avoir oublié que l'Égypte avait cessé de lui appartenir. En 1772 Mohamed Bey Abou el-Dahab se révolta contre Aly Bey qui mourut en guerroyant contre son rival victorieux (1774).

Abdul Hamid I, proclamé Sultan l'année même, ressaisit les rênes de l'Empire Ottoman.

Mourad bey et Ibrahim bey renversèrent Ismaïl bey installé par le Sultan, et se partagèrent le pouvoir : Ibrahim bey prit le titre de Cheikh el-balad et l'autre celui de Emir el-Hagg (prince du pélérinage) . Les deux tyrans se partagèrent les revenus publics. Abdul Hamid I envoya Hassan Pacha pour les châtier (1786) : après avoir tout dévasté et ruiné sur son passage, ce dernier entra au Caire sans coup férir et rétablit Ismail bey dans ses fonctions de Cheikh el-balad.

En 1798 Sélim III monta au trône. Deux ans après son avénement, Mourad bey et Ibrahim bey ressaisirent le pouvoir et se rendirent toujours plus odieux par leurs extorsions et cruautés. Mourad bey amassait des trésors pour subvenir aux frais d'une expédition qu'il projetait pour secouer le joug ottoman; après avoir épuisé les indigènes, Mourad bey s'adressa aux commerçants européens. Ces faits portés à la connaissance du Cabinet de Paris et la question soumise au Directoire, il fut décidé qu'une armée française, sous les ordres du général Bonaparte, se rendrait en Egypte, pour châtier les coupables. Bonaparte constitua un corps expéditionnaire de 36.000 hommes. Débarqué sur la plage d'Aboukir, près d'Alexandrie, il s'empara de cette dernière dès le lendemain, et se dirigea sur le Caire. Le 13 juillet eut lieu à Choubrakhit la première rencontre avec les mamelouks de Mourad et Ibrahim: ces derniers furent mis en déroute, et le 21 du même mois la bataille mémorable des Pyramides ouvrit à l'armée française les portes du Caire. Bonaparte y établit son quartier général : il s'efforça de gagner les Egyptiens par sa politique conciliante : avec l'aide de Monge, Berthollet, Geoffroy St Hilaire, il fonda l'Institut Egyptien en vue de l'exploration scientifique du pays.

La destruction de la flotte française par l'amiral Nelson dans la rade d'Aboukir (Août), l'insurrection qui éclata au Caire, enfin la déclaration de la guerre à la Porte, obligèrent Bonaparte à reprendre les armes. Dessaix se rendit maître de la Haute Egypte et Bonaparte passait en Syrie avec 13.000 hommes. Malgré ses victoires, Bonaparte dut revenir en Egypte, dont il avait laissé le commandement au général Kléber, après avoir mis en déroute un corps de 60,000 janissaires (25 Juillet). Kléber, dont l'armée était réduite à quelques

milliers d'hommes, ne put résister au grand vizir Youssef, et le 24 Janvier 1800 signa la convention d'El-Arich qui réglait les conditions d'évacuation de l'Egypte. Le massacre de la garnison d'El-Arich obligea Kléber à rouvrir les hostilités: les Turcs furent culbutés à Héliopolis (Matarieh, près le Caire) et le pouvoir de la France rétabli. Kléber tomba sous le poignard de Soleiman (14 Juin). Le général Menou, successeur de Kléber, ne put résister à l'Angleterre qui envoyait un corps expéditionnaire commandé par Sir Ralph Abercromby pour chasser les Français. Menou dut capituler, et l'Angleterre ramena en France les restes du corps expéditionnaire français (Septembre 1801).

Après le départ des Français, la Porte désigna Mohamed Pacha Khesrew au gouvernement de l'Egypte, avec mission d'anéantir les restes de l'autorité des Mamelouks. Khesrew emmenait avec lui un corps d'Albanais commandé par Mohamed Aly, surnommé le Grand, et qui plus tard fut le fondateur de la glorieuse dynastie actuelle. Khesrew livra combat aux Mamelouks, mais ses troupes subirent une sanglante défaite. Mohamed Aly qui, à cause de son éloignement du champ de bataille, n'avait pu prendre part à la mêlée, fut accusé d'être cause du désastre. Se voyant en danger de vie, ce dernier s'allia aux Mamelouks, accula son ennemi à Damiette et le ramena prisonnier au Caire, où il le confia à la garde d'Ibrahim bey (1803).

Gazaerli Pacha, envoyé par la Porte pour remplacer Khesrew et châtier les auteurs de sa chute, fut mis à mort. Le peuple, fatigué des rivalités des chefs Mamelouks, exigea que Mohamed Aly, dont le pouvoir et l'ascendant croissaient de jour en jour, fut nommé, à la place de Khourchid Pacha, successeur de Gazaerli, au gouvernement de l'Égypte. Mohamed Aly, profitant des dispositions du peuple, se rendit maître de la capitale et de la citadelle, fut proclamé Pacha par les Albanais, ses compatriotes, et bientôt les cheikhs, les ulémas et le peuple l'acclamèrent Pacha d'Egypte. Le Sultan, cédant au fait accompli, lui envoya le firman d'investiture (9 juillet).

Arrivé au pouvoir, Mohamed Aly décida la destruction des Mamelouks cause de tous les troubles : les ayant réunis à la citadelle à l'occasion du départ de Toussoum Pacha pour la Mecque, il les fit massacrer par la mousqueterie de ses Albanais, postés en embuscade. Ainsi fut détruite à jamais la puissance des Mamelouks. Devenu maître souverain de la fertile vallée du Nil, Mohamed Aly se dédia à la prospérité du pays : il encouragea l'agriculture et le commerce, avisa aux moyens de rétablir l'ordre dans les finances, organisa le commerce d'exportation, s'efforca d'emprunter aux Occidentaux leur outillage industriel et militaire, s'entoura d'européens et créa une armée et une flotte. Pendant ce temps, son fils aîné, Ibrahim Pacha soumettait, pour le compte de la Porte, le Nejd ; ce qui lui valut le titre de Pacha de la Mecque, le plus grand titre dans la hiérarchie ottomane d'alors (1819). Mohamed Aly envoya son fils Ismail à la conquête du Soudan, qu'il soumit jusqu'au Kordofan. La guerre de l'indépendance grecque ayant éclaté, le Sultan Mahmoud réclama l'appui de Mohamed Aly, qui lui envoya 17000 hommes, un

régiment de cavalerie et de l'artillerie sous la conduite d'Ibrahim qui fit des prodiges de valeur.

Les dissentions éclatées entre le Pacha d'Acre et Mohamed Aly, décidèrent ce dernier à entreprendre la conquête de la Syrie. Ibrahim Pacha partit à la tête de l'armée égyptienne (1831), et s'empara successivement de St. Jean d'Acre, Gaza, Jaffa, Caïffa, Hems, Damas, Tripoli, et enfin battit les armées turques envoyées par le Sultan Mahmoud et prit ses disposition pour marcher sur Constantinople. Effrayée des succès des armes égyptiennes, la Turquie atterrée implora l'appui de l'Angleterre, de la Russie, de la France et de l'Autriche, qui décidèrent que l'Egypte serait dès lors un pays vassal de la Porte (1840) et offrirent à Mohamed Aly le Pachalik d'Egypte et d'Acre. Le Pacha dût enfin accepter la paix sur l'intervention armée de l'Angleterre. Le 13 février 1841 deux firmans conféraient à Mohamed Aly l'hérédité du gouvernement de l'Egypte et du Soudan. Un tribut de vasselage de 7.800.000 francs fut imposé à l'Egypte et l'armée réduite à 18.000 hommes.

Mohamed Aly abdiqua en 1848, laissant l'Egypte à son fils Ibrahim Pacha qui avait déjà fait preuve de valeur militaire. Ibrahim mourut la même année laissant le pouvoir à son neveu, Abbas Helmy Ier. Ce prince continua la sage administration de ses prédécesseurs ; il établit le premier tronçon de chemin de fer entre le Caire et Alexandrie, fonda l'Ecole militaire de l'Abbassieh.

Saïd Pacha, quatrième fils de Mohamed Aly, succéda à Abbas Ier. Il favorisa le percement du canal de Suez, fonda la ville de Port-Saïd, fit exécuter des grands travaux d'utilité publique, dont la nécessité s'imposait depuis longtemps. Il mourut à Alexandrie (1863) après un règne heureux de 9 ans, regretté de ses sujets et des étrangers.

Ismail, petit fils de Mohamed Aly, succéda à son oncle. Ce prince magnanime et généreux favorisa les sciences et les arts : il embellit le Caire, fit creuser des nouveaux canaux, développa les lignes ferrées, fonda des écoles, des fabriques, des ateliers métallurgiques, institua, avec le concours des Puissances européennes, les Tribunaux Mixtes dits de la Réforme. En 1876 Ismaïl Pacha obtint de la Sublime Porte le titre de Khédive, qui lui donna le premier rang parmi les vizirs et vassaux de la Turquie ; par firmans du 8 juillel 1873, Ismail obtint la reconnaissance de l'hérédité directe par droit de primogéniture pour ses descendants, l'indépendance absolue pour tout ce qui concerne la justice et l'administration de l'Egypte, et le droit de conclure des traités. Le tribut de vasselage à payer à la Turquie fut porté à 17.272.555 francs.

Les dépenses exagérées qu'occasionnèrent toutes les améliorations et les embellissements de l'Egypte, ébranlèrent les finances publiques; l'Angleterre et la France dûrent mettre les finances de l'Etat égyptien sous un contrôle (condominium). En 1879 Ismaïl pacha, par suite de circonstances politiques, dût abdiquer en faveur de son fils aîné Tewfik Pacha.

Les premiers temps du règne de Tewfik Pacha présageaient un avenir

heureux : les finances étaient bien administrées, la justice équitablement rendue, les divers services de l'État fonctionnaient régulièrement.

Malheureusement des germes révolutionnaires, fomentés par Arabi Pacha, devaient ensanglanter l'Egypte. Les causes apparentes qu'Arabi allégait étaient l'intrusion des Puissances Étrangères dans les affaires intérieures de l'Egypte, les privilèges accordés dans l'armée aux officiers étrangers. L'Angleterre et la France remirent au Gouvernement Khédivial une note demandant l'éloignement d'Arabi du Ministère de la Guerre ; mais Tewfik l'y maintint.

Sur ces entrefaites, en 1882, des massacres eurent lieu à Alexandrie; Arabi, alors président du Conseil et ministre de la guerrre, ne fit rien pour arrêter les malheurs qui menaçaient l'Egypte, mais bien au contraire, les favorisa. L'amiral Seymour, commandant l'escadre anglaise, procéda au bombardement d'Alexandrie. Arabi n'essaya même pas d'y résister, et se retira avec ses troupes à Kafr-el-Dawar, après avoir ouvert les portes du bagne aux forçats qui pillèrent et incendièrent les quartiers épargnés par le bombardement. Tandis que Tewfik Pacha, soutenu par la Grande Bretagne, déclarait rebelle son ancien ministre, Arabi constituait au Caire un nouveau ministère et, nouveau prophète, il coiffait le turban vert. Sir Garnett Wolsley, commandant en chef des forces anglaises, marcha contre Arabi et le battit à Kassasine et Tel-el-Kébir. Arabi condamné à mort par une cour martiale, fut sauvé par la générosité du Khédive qui commua la peine de mort en celle de l'exil : Arabi fut déporté à Ceylan.

La Grande Bretagne consolida ainsi Tewfik Pacha sur le trône de son père, l'aida à rétablir l'ordre dans l'administration et les finances du pays. Les premiers temps ne furent pas heureux : la révolte du Mahdi (1882-1883), la défaite des généraux Hicks Pacha et Baker Pacha, l'anéantissement des troupes de Gordon Pacha, occasionnèrent la perte des belles provinces soudaniennes. Malgré l'expédition de Lord Wolsley, les limites de l'Egypte furent restreintes à la deuxième cataracte.

Peu à peu cependant la nation se remit: l'appui de l'Angleterre contribua à la tranquillité et à la prospérité du pays; et lorsque Tewfik Pacha mourut (7 janvier 1892), l'Egypte avait acquis une grande prospérité.

Abbas Pacha Helmy II succéda à son père. Trois expéditions heureuses dirigées par le Sirdar Kitchner Pacha, lui rendirent successivement Dongola (1896), Berber (1897), Khartoum (1898), et une convention conclue avec la France la même année confirma les droits de l'Egypte sur le bassin entier du Nil. La défaite et la mort du successeur du Mahdi, Osman Digna, ont supprimé les derniers obstacles à la pacification du Soudan.

Ainsi, sous le règne heureux d'Abbas Pacha Helmy II, l'Egypte a reconquis l'éclat des anciennes splendeurs.

L'EGYPTE ACTUELLE

(De l'ouvrage apprécié "L'EGYPTE ET LE SOUDAN" du R. P. Chaine).

SITUATION DE L'EGYPTE

Position géographique. — Le territoire de l'Egypte est compris entre les méridiens 23° 10 et 33° 21 de longitude Est de Paris et les parallèles 22° et 31° 35 de latitude Nord.

Superficie. — L'Egypte proprement dite s'étend sur une superficie d'environ *un million de kilomètres carrés* dont 34.000 seulement sont cultivés et habités

Elle comprend : *la vallée inférieure du Nil* depuis les stations de Farès et Adendan situées à 40 km. au nord de Wadi-Halfa, jusqu'à la Méditerranée ; *une partie du désert de Libye* sur la rive gauche du Nil ; *le désert Arabique* sur la rive droite depuis le cap Ras Benas jusqu'à Suez ; *la presqu'île sinaïtique* sur la frontière de Syrie.

Bornes. — BORNES POLITIQUES. — *A l'Ouest* le vilayet de Tripoli ; *au Sud* le Soudan Anglo-Egyptien ; *au Nord-est* la Syrie.

BORNES PHISIQUES. — *Au Nord* la Méditerranée ; *à l'Ouest* le plateau du désert de Libye situé entre le vilayet de Tripoli et l'Egypte ; *au Sud* le désert de Nubie renfermé dans la grande boucle que décrit le Nil de Abou Hamed à Wadi-Halfa; *à l'Est* le désert de Syrie compris entre la Méditerranée et la presqu'île du Sinaï, la mer Rouge.

Littoral. — MER MÉDITERRANÉE. — Les deux points extrêmes du littoral méditerranéen de l'Egypte sont: à l'Est le hameau de *Rafah* près la ville d'El-Ariche, à l'Ouest la *baie de Bardia* dans le golfe de Souloun.

C'est une côte basse, sablonneuse, difficile à aborder, mesurant 900 kilomètres environ.

Les principaux accidents de ce littoral sont : *les golfes* de Souloun, de Bou-Chaïfa, de Kanaïs, des Arabes, d'Aboukir ; *les caps* Ras Alem Roum, Ras Kanaïs, Ras el-Bar.

MER ROUGE. — L'Egypte est baignée par la mer Rouge depuis Akaba situé à l'Est de la presqu'île sinaïtique sur le *golfe d'Akaba*, jusqu'à *Ras Benas* qui se trouve à la hauteur d'Assouan. C'est une longueur de 1300 kilomètres.

Ce littoral formé par les contreforts de la chaîne Arabique est en général escarpé, garni de récifs, peu accessible.

Les principaux accidents de cette côte sont : *Les golfes* d'Akaba, de Suez, d'Oum-el-ketef, au fond duquel est située l'ancienne Bérénice aujourd'hui disparue ; — *les caps* Ras Mohammed, Ras-es-Zeit, Ras Abou-Soumi, Ras Benas ; — *la presqu'île* du Sinaï comprise entre le golfe d'Akaba et

le golfe de Suez ; *les îles* de Djubal, de Chédouan et de Daffatin à l'entrée du golfe de Suez ; l'archipel de Sedfadjieh et des Frères à la hauteur de Kosseir.

OROGRAPHIE

Aspect général. — Comme relatif l'Egypte affecte la forme d'un plateau légèrement incliné de l'Est à l'Ouest. Une large tranchée creusée par le Nil traverse du sud au nord toute l'étendue du plateau. Elle se termine vers le littoral par une large plaine triangulaire appelée Delta, formée des alluvions du fleuve.

Les points les plus élevés du côté de la chaîne Arabique à l'Est atteignent 2.000 mètres, tandis qu'à l'Ouest le désert de Lybie s'abaisse à 60 mètres au-dessous du niveau de la mer dans l'oasis de Siwa.

Le Nil, qui depuis ses sources jusqu'au Delta mesure 6.937 kilomètres de longueur, n'a que 1.200 mètres d'altitude au lac Victoria et il atteint à peine 130 mètres à Wadi-Halffa, où il a encore 1500 kilomètres à parcourir avant d'arriver à la mer.

La vallé du fleuve mesure 32 kilomètres dans sa plus grande largeur et 4 kilomètres seulement aux endroits les plus resserrés. An défilé de Selseleh elle compte 1200 mètres à peine.

Les massifs. — On compte en Egypte trois principaux massifs montagneux : le *massif Libyque*, le *massif Arabique* et le *massif du Sinaï*.

MASSIF LIBYQUE. — La chaîne Libyque s'étend depuis le vilayet de Tripoli jusqu'à l'extrémité méridionale de la grande bouche du Nil. Elle se termine au Nord par le *plateau Libyque* et finit au Sud dans le désert de *Djézireh* et de *Bayouda*.

Sa longueur est d'environ 1.200 kilomètres ; son altitude moyenne 250 mètres.

Recouvert de sable, inculte, le massif Libyque est bordé sur son extrémité ouest par toute une série d'oasis dues à des puits naturels ou artificiels. Les principales, en remontant du Nord au Sud, sont les oasis de *El Garah*, *Siva*, *El-Baharia*, *El-Farafrah*, *El-Dakhla*, *El-Khargu*.

Au nord du côté du Delta se trouvent aussi deux grandes dépressions appelées *Wadi-Natroun* et *Birr Bila Ma* où sont encore aujourd'hui quelques monastères coptes, vestiges des premiers siècles chrétiens.

MASSIF ARABIQUE. — Les montagnes qui portent le nom de chaîne Arabique sont comprises entre *Souakim* et *Suez*.

Reliées vers le Sud aux montagnes de l'Abyssinie, elles se terminent vers le Nord à la naissance du Delta.

Ce massif peut se diviser en trois systèmes.

Au sud, formant la limite du désert de Nubie, *une chaîne transversale*

relie la region de Souakin à l'extrémité supérieure de la boucle du Nil. Cette chaîne est formée de collines peu élevées; on y rencontre quelques oasis.

Longeant la vallée du Nil, dont elle forme la digue de droite, *la seconde chaîne* du Massif Arabique s'étend depuis Assouan jusqu'au Delta. Son altitude en certains endroits est de 300 à 400 mètres.

Les principales articulations de cette dernière sont, en allant du Sud au Nord: *Djebel Baram, Dj. Selseleh (moudirieh d'Assouan), Dj. Touck (m. de Kéna), Dj. Cheikh el-Haridi (m. de Guerga), Dj. Abou Fodah (m. d'Assiout), Dj. Teir (m. de Minia), Dj. Heimour (m. de Béni-Souef), Dj.. Mokattam (m. de Guiseh).*

Parallèle à la précédente, *une troisième* chaîne, longeant la côte de la mer Rouge, court depuis Souakin jusqu'aux Lacs Amers. Elle renferme les sommets les plus élevés, plusieurs d'entre eux dépassent 2.000 mètres : *(Mont Oum Delpha 2180).* En descendant du Sud au Nord ses principales articulations situées dans l'Egypte proprement dite sont : *Djebel Zobara (moudirieh d'Assouan), Djb. Fatireh (m. de Guerga), Dj. Dokhan 2.100 mètres (m. d'Assiout), Dj. Gharib 2000 m. et Dj. Tenassel (m. de Minia), Dj. Galala (m. de Beni-Souef), Dj. Ataka (m. de Guizeh).*

MASSIF SINAITIQUE. — Ce massif occupe toute la péninsule qui porte son nom et couvre une superficie d'environ 6.000 km. carrés. Ses principaux pics sont : le Mont Serbal, le Mont Sinaï ou Djebel Mouça, le Djebel Katherin, le Mont Oum Chomer.

Plateaux. — Le territoire de l'Egypte proprement dite est formé, comme on l'a dit plus haut, d'un vaste plateau appelé *Arabique* à l'Est et *Libyque* à l'Ouest, au milieu duquel coule le Nil.

On peut signaler encore le petit plateau du Désert Libyque, au nord-ouest de l'oasis de Siwa, comme ne se rattachant pas immédiatement au grand plateau égyptien.

Vallées. — L'immense vallée du Nil est presque l'unique vallée de l'Egypte.

Cependant on peut citer aussi *la vallée de Kosseir*, à la hauteur de la ville de ce nom, et la *vallée des oasis de l'ouest,* située sur les confins de la Tripolitaine et du Sahara.

Déserts. — Les déserts occupent la plus grande partie du territoire de l'Egypte, 966000 kilomètres carrés.

A gauche du Nil est le désert *Libyque;* à droite le désert *Arabique* et le désert *de Syrie*, enfin sur l'extrême sud une *petite partie* du désert *de Nubie.*

HYDROGRAPHIE

Versants. — Il y a *deux versants* en Egypte : le versant de la mer Méditerranée et le versant de la mer Rouge. Ce sont ces deux mers qui reçoivent toutes les eaux du territoire.

MER ROUGE. — Le versant de la mer Rouge ne reçoit aucun cours d'eau permanent. Il n'a que quelques torrents dans les vallées au temps des orages. Parmi ces vallées on peut citer : *Ouadi Ramlieh* (*moudirieh de Guizeh*), *O. Araba* (*m. de Beni-Souef*), *O. Dib* et *O. Esmed* (*m. d'Assiout*), *Sikkeh Kahat* (*m. de Kena*), *O. Gamal* (*m. d'Assouan*).

MER MÉDITERRANÉE. (LE NIL). — Sur le versant de la Méditerranée le Nil est l'*unique* cours d'eau. Il y apporte, avec la plus grande partie des eaux de l'Egypte, une portion notable des eaux du continent africain.

Aspect. L'immense cours du Nil, qui mesure sur la carte du globe une longueur de plus de 30° dans le sens de la latitude, offre *trois aspects* tout à fait différents.

Originaire du grand plateau de l'Afrique centrale, il coule tout d'abord pendant près de 4000 kilomètres, en suivant une direction presque *perpendiculaire* à l'équateur, dans une vaste plaine inclinée vers la Mediterranée. Il reçoit successivement divers noms en cette première partie de son cours. Il est appelé Nil Alexandra depuis sa source jusqu'à son entrée dans le lac Victoria ; Sommerset, du lac Victoria au lac Albert ; Bahr el-Djebel, du lac Albert à l'embouchure du Bahr el-Ghazal ; Bahr el-Abiad ou Nil Blanc du Bahr el-Ghazal à l'embouchure du Bahr el-Azrack.

A Khartoum, où il recoit le nom de Nil tout court, il s'engage entre les deux plateaux des déserts de Libye et d'Arabie. A partir de ce point il coule dans une *vaste tranchée* jusqu'à la naissance du delta, décrivant quatre boucles gigantesques qui vont en s'effaçant à mesure que l'on se rapproche de la Basse Egypte. Les points d'inflexion de ces boucles sont marqués par les villes de Khartoum, Abou-Hamed, Wadi-Halfa, Kena, Beni-Souef. C'est dans la première partie de cette région, entre Khartoum et Assouan, que se rencontrent ce qu'on appelle les cataractes du Nil. En ces endroits son cours embarassé de rapides se ramifie à l'infini entre des rochers sur une longueur variant de quelques kilomètres à 130 kilomètres.

Enfin, en aval du Caire, il se bifurque en deux grands bras qui s'écartent comme les branches d'un éventail : à l'Est le bras de Damiette, à l'Ouest le bras de Rosette. *Le Delta* est compris entre les deux branches.

Longueur. Le Nil est, après le Mississipi, le plus long fleuve du monde. Il mesure, depuis la source du Kagera (rivière la plus considérable qui se jette dans le lac Victoria Nyanza) jusqu'à la mer, 6.397 kilomètres. Sa largeur atteint 1.200 mètres au maximum et 240 mètres dans sa partie la plus resserrée.

Débit. Le volume d'eau que le Nil roule annuellement à la mer s'élève au chiffre de *120 milliards de mètres cubes.* Le volume de trois mois de crue est évalué à lui seul à 90 milliards de mètres cubes.

La superficie de son bassin fluvial, c'est-à-dire du territoire dont il recueille les eaux, atteint environ *3.400.000 kilomètres carrés,* le tiers de la superficie totale de l'Europe. Le Nil occupe sous ce rapport le troisième

rang parmi les fleuves du monde ; il vient après l'Amazone et le Mississipi. Il n'est que le vingt-septième fleuve du globe pour la masse liquide ; la sécheresse extrême des régions qu'il traverse en est la cause.

La pente de son cours est très irrégulière. Situé à 1.200 mètres d'altitude au lac Victoria où il se trouve éloigné de plus de 6.000 kilomètres de son embouchure, il n'est plus qu'à 365 à Khartoum où il n'a pas encore effectué la moitié de son cours, 130 à Wadi-Halfa où il se trouve encore à plus de 1.500 kilomètres de la Méditerranée.

Les matières en suspension dans ses eaux sont considérables ; il dépose en moyenne 30 millions de mètres cubes de limon par an et exhausse le sol de 0m.12 par siècle.

Sources. Pendant de longs siècles les sources du Nil restèrent ignorées Les anciens ne paraissent pas avoir eu de relations avec les peuples du plateau des grands lacs ; ils faisaient descendre le fleuve *du ciel.*

En des temps plus rapprochés du nôtre, ses sources furent connues, puis oubliées. Aujourd'hui *on convient* de faire remonter leur découverte au milieu du XIXme siècle.

Ce furent les voyageurs Speke et Grant qui firent connaître les premiers le lac *Victoria* (1858-1860) et constatèrent que le Nil sortait de cette mer intérieure. Plus tard en 1864 la decouverte du lac *Albert* par Baker et celle du lac *Edouard* par Stanley, en 1876, vinrent confirmer et compléter les travaux de Speke et de Grant.

Enfin en 1889 Stanley parait avoir résolu d'une façon définitive la question des sources du Nil. Dans un voyage au lac Victoria il a déterminé le plus considérable des cours d'eau qui se jettent dans ce lac et, pour cette raison, l'a désigné comme la branche originelle du grand fleuve. Il vient de l'ouest, du *Mont Foumbiro* sur les limites du bassin du Congo, et reçoit les eaux d'un lac peu connu, le lac *Alexandra.* Le Nil, descendant du Mont Foumbiro, traverse le lac Victoria, s'incline ensuite vers l'Ouest pour recevoir les eaux des lacs Albert et Albert-Edouard, puis prend sa direction vers le Nord recueillant divers affluents.

Affluents. C'est dans la première partie de son cours, entre le lac Victoria et Khartoum, que le Nil reçoit tous ses affluents. Les principaux sur la rive gauche sont: le *Bahr el-Ghazal, l'Ouadi Mokatem, l'Ouadi Melek.*

Le Bahr el-Ghazal réunit toutes les eaux du pays des rivières, vaste de 310.000 kilomètres carrés. Ses tributaires sont sans nombre ; on distingue parmi les plus importants le *Toudji,* le *Djour,* le *Pango,* le *Bahr, el-Azrak.*

L'ouadi Mokatem et l'ouadi Melek sont deux torrents qui descendent du Darfour et du Kordofan.

Sur la rive droite il y a : le *Sobat*, le *Bahr el-Azrak*, *l'Atbarah.*

Ces deux dernières rivières descendent du plateaux abyssin; ce sont elles qui apportent aux eaux du Nil leur limon fécondant.

Le Bahr el-Azrah ou Nil bleu est le plus important de tous les affluents

du Nil. Il a été longtemps regardé, à cause de son débit considérable à l'époque de la crue, comme le Nil proprement dit.

Les Lacs. — L'Egypte possède *deux* régions de lacs; les uns situés dans le Delta, les autres dans l'intérieur. Les lacs du Delta sont : les lacs *Mariout, Edkou, Aboukir, Borollos, Menzaleh.*

Ceux de l'intérieur sont : les lacs *Ballah, Timsah, Amers* et le lac du Fayoum le *Birket el-Keroun.*

CLIMATOLOGIE

L'Egypte appartient à la *zone chaude;* son climat n'est pourtant pas partout le même. On peut y distinguer au point de vue du climat trois régions : la région du littoral, la région de la vallée et la région des plateaux.

Le long du littoral, le climat est doux, grâce à la brise de mer et aux vents du Nord qui y règnent constamment ; dans la vallée le climat est chaud, légèrement adouci par les évaporations du fleuve. Les plateaux, sur lesquels la mer et le Nil sont sans influence, se rapprochent du climat torride.

Vents. — Étant donné sa situation et sa configuration géographique l'Egypte a un régime de vents tout particulier. Elle ne connaît guère que les vents du *Nord* et du *Nord-Ouest.* Les vents du Nord sont de tous les plus fréquents ; leur fréquence est dix fois supérieure à celle des vents du Sud

A signaler comme vent local le *Khamsin.* C'est un vent des déserts du Sud qui souffle particulièrement aux environs de l'équinoxe du printemps. Comme son nom l'indique, il persiste pendant une période de cinquante jours, sans souffler toutefois d'une manière continue. Il se fait aussi sentir, quoique plus rarement, en septembre et octobre. Sec et chaud (38° à 41° cent.) il s'annonce par une période de calme et de lourdeur dans l'air, à laquelle succède, pour durer parfois 3 jours, une brise irritante, qui dessèche et, à la longue, plisse et racornit la peau. Il est chargé d'électricité et exerce sur les fils télégraphiques les mêmes effets que les orages. Il soulève aussi quelquefois d'immenses nuages de poussière et reçoit alors le nom de Simoun. D'après des observations plusieurs fois répétées, un mètre cube de Simoun renferme jusqu'à un gramme de sable.

Pluies. — La pluie est presque inconnue dans la Haute-Egypte. Le nombre des jours de pluie au Caire est en moyenne *12 jours par an ;* on compte dans le Delta de *25 à 30 averses* pendant l'année.

La quantité annuelle de pluie observée au Caire est de *20 millimètres* elle atteint à Alexandrie le chiffre de *200 millimètres.*

Malgré la rareté des pluies, le climat de l'Egypte n'est pas cependant aussi sec qu'on se plaît souvent à le dire. La moyenne annuelle de l'humidité relative observée au Caire est de 61 pour 100. Les mois de Mars à Juillet sont absolument secs.

Température. — La température de l'Egypte varie suivant les

régions ; la différence n'est pas cependant considérable. Dans la Haute-Egypte la moyenne est de 25° centigrades, au Caire de 21; à Alexandrie elle est de 15° pendant les trois mois d'hiver et de 25° pendant l'été. Les extrêmes observés dans toute l'Egypte ont été + 47. et + 1. 7°.

Les variations de température entre le jour et la nuit sont très considérables. Elles oscillent au Caire entre 16° et 22°.

Cette *fraicheur des nuits* s'explique par la siccité de l'air et l'absence de nuages, conditions qui favorisent le rayonnement.

ETNOGRAPHIE

Races. — Les Egyptiens actuels appartiennent à *deux races différentes.* On distingue parmi eux les descendants des anciens Egyptiens et les descendants des Arabes conquérants, venus à la suite d'Amrou, en 640 après J. C., 18 ans après l'hégire.

A ces deux familles il faut ajouter d'autres éléments sémitiques fortement représentés, même depuis les temps antérieurs à la conquête arabe, et l'élément européen, qui forme aussi un noyau important. Les plus nombreux du groupe européen sont: les Italiens, les Français, les Anglais, les Autrichiens.

Langues. — La langue parlée en Egypte par les indigènes est la *langue arabe.*

Jusqu'au dixième siècle les anciens Egyptiens parlèrent le *copte* ; aujourd'hui cet idiome est une langue morte, uniquement réservée à la liturgie du rite de ce nom.

Les différents groupes européens gardent leur langue ; on entend couramment parler l'*Anglais*, le *Français*, l'*Italien*, le *Grec.*

Religion. — La grande partie des Egyptiens indigènes appartient à la *religion musulmane.*

Un vingtième seulement est *chrétien* du rite copte. Tout l'élément européen appartient à la religion chrétienne et *israélite.*

GOUVERNEMENT

Constitution. — L'Egypte est une *monarchie héréditaire* en ligne directe et mâle, dont le chef porte le titre de Khédive.

Elle est *vassale* de la Turquie, dont la suzeraineté se borne au prélèvement d'un tribut annuel et à quelques firmans restreignant l'administration du Khédive.

Le Khédive doit payer régulièrement à la Turquie un tribu annuel de 665.040 L.E. Il ne peut contracter des emprunts sans autorisation de la Porte, ni abandonner à personne ses privilèges ou quelque partie du territoire. La monnaie doit être frappée au nom du Sultan. En temps de paix, l'armée ne peut dépasser 18.000 hommes. Les drapeaux et les insignes des différents grades des officiers doivent être les mêmes que ceux de la Turquie.

Depuis 1883, le gouvernement du Khédive est assisté de *conseillers* anglais, dans l'administration des principales affaires.

Pouvoir législatif. — NATURE. — Le pouvoir légistatif est tout entier entre les mains du *Khédive* assisté de *ministres* de son choix.

La nation ne laisse pas toutefois d'être consultée dans la confection des lois ; elle est représentée par *deux assemblées,* qui ont voix *consultative.*

ORGANISATION. — *Ministères.* Les différents ministres, qui constituent avec le Khédive le pouvoir législatif, sont ceux de l'*Intérieur,* des *Finances,* des *Affaires Etrangères*, de la *Justice,* des *Travaux Publics,* de l'*Instruction Publique,* de la *Guerre.*

Pour qu'une nouvelle loi soit inscrite au Code égyptien, elle doit avoir au préalable l'*approbation* du Khédive et de son ministère. Elle est appliquée dès qu'elle a paru au *Journal Officiel,* à moins qu'il ne soit fait mention du contraire.

En ce qui concerne les *étrangers,* les diverses lois émanant du gouvernement égyptien ne peuvent leur être appliquées sans qu'elles aient reçu la sanction des quatorze puissances qui ont adhéré à la réforme judiciaire de 1875 (*Allemagne, Autriche-Hongrie, Belgique, Danemark, Espagne, Etats-Unis d'Amérique, France, Grande-Bretagne, Grèce, Italie, Pays-Bas, Portugal, Norvège, Suède*).

ASSEMBLÉES. — Les deux assemblées de la nation qui peuvent être considérées comme prenant part à la confection des lois, avec des pouvoirs simplement consultatifs, sont : le *Conseil Législatif* et l'*Assemblée des Notables.*

CONSEIL LÉGISLATIF. — *Composition.* — Le Conseil Légistatif se compose de *trente membres.* Quatorze d'entre eux, nommés par le Khédive sur la proposition du Conseil des ministres, sont membres *permanents.* Les autres sont des membres *temporaires* délégués par les moudiriehs et gouvernorats.

Attributions. — Cette assemblée, qui se réunit tous les deux mois, délibère sur toute loi ou décret portant réglement *d'administration publique.* Elle contrôle le budget et les comptes, examine les pétitions adressées au Khédive et peut aussi demander la création de nouvelles lois.

ASSEMBLÉE DES NOTABLES. — *Composition.* — Elle comprend les *ministres*, les *membres du Conseil Législatif* et *quarante-six délégués* des gouvernorats ou moudiriehs. Son président est le même que celui du Conseil Législatif.

Attributions. — Convoquée chaque année, elle s'occupe particulièrement d'*affaires financières.* Aucun impôt direct nouveau ne peut être établi sans son assentiment. Emprunts à faire, modifications dans la répartition de l'impôt foncier, création ou supression de canaux, routes, chemins de fer intéressant le bien général, toutes ces questions lui sont soumises pour avis.

Comme le Conseil Législatif, elle peut émettre des vœux touchant les lois ou décrets qui regardent l'administration civile, économique ou financière

et dans les mêmes conditions.

A ces deux assemblées, on peut joindre le *Conseil Provincial.*

CONSEIL PROVINCIAL. — Présidé par le moudir, ce conseil se compose de *six à onze membres*, dont les uns sont membres élus et les autres membres de droit.

Le Conseil Provincial présente les omdehs et les cheikhs, nomme les membres délégués à l'Assemblée des Notables et au Conseil Législatif.

Il veille à l'entretien des canaux et des routes, vote les contributions extraordinaires et donne son avis sur toutes les questions administratives intéressant la moudirieh qui lui sont soumises par le Gouvernement.

Pouvoir exécutif. —NATURE. — Le pouvoir exécutif en Egypte appartient entièrement au *Khédive gouvernant avec ses ministres.*

ORGANISATION. — Ce pouvoir est représenté tout d'abord dans le pays par des *gouverneurs* et des *moudirs* placés par le Gouvernement à la tête des divers territoires qui partagent l'Egypte.

Le gouverneur a au dessous de lui des mamours chargés de l'administration des différents districts du gouvernorat appelés Kisms.

Le moudir a également, comme représentants subalternes, des mamours placés à la tête de chaque markaz.

Chaque Village ou ensemble de hameaux est gouverné par un chef appelé *omdeh.*

L'omdeh est aidé dans ses fonctions par un ou plusieurs *cheikhs* qui sont ses adjoints.

Les omdehs et les cheikhs, choisis parmi les principaux habitants, sont présentés par le Conseil Provincial et nommés par le ministre de l'Intérieur. Elus pour un an, ils peuvent être révoqués. Les uns et les autres dépendent du mamour-markaz.

L'omdeh est chargé de tout ce qui concerne la sécurité publique. Il veille à la stricte observation des lois et des règlements en vigueur ; exécuta les ordres des divers ministères, qui lui sont transmis du chef-lieu de la moudirieh par l'entremise du mamour. Il a le droit de punir certaines contraventions.

ADMINISTRATION

Administration Civile. — Au point de vue de l'organisation civile, le territoire égyptien comprend deux sortes de divisions administratives : les *gouvernorats* et les *moudiriehs.*

GOUVERNORAT. — Un gouvernorat comprend ordinairement une *ville et son territoire.*

Il se divise en *kisms,* lesquels se subdivisent en quartiers (*chiakhos*).

Il y a en Egypte sept gouvernorats: Le Caire, Alexandrie, Damiette, Port-Saïd, Ismaïlia, Suez, El-Ariche. (Voir Tableau page 80.)

MOUDIRIEH. — Une moudirieh est la portion de *territoire administré*

par un moudir.

La délimitation des moudiriehs est purement arbitraire. Les groupements qui les constituent n'ont rien de fondé sur une analogie économique ou physique ; ils n'ont de rapport qu'avec l'administration.

Le chef-lieu, résidence du moudir, se nomme *bandar*.

La moudirieh est partagée en un nombre plus ou moins grand de *markaz* ou sous-préfectures, qui portent le nom de leur chef-lieu. Ceux-ci se divisent à leur tour en *nahiehs* ou communes comprenant diverses agglomérations qui, suivant leur importance, reçoivent le nom d'*Esbeh, Nazleh, Kafr, Abadieh.*

Moudirieh (*Département*)	Markaz (*Arrondissement*)	Nahieh (*Commune*)	Esbéh, Nazleh; (*Hameaux*)
Moudir (*Préfet*)	Mamour-Markaz (*Sous-préfet*)	Cheikh-el-Balad (*Maire*)	Cheikh (*Adjoint délégué*)

Il y a en Egypte quatorze moudiriehs, six pour la Basse Egypte et huit pour la Haute Egypte. (Voir tableau page 81.).

Organisation ministérielle. — Les différentes affaires relevant de la direction ou du contrôle de l'Etat sont réparties en *sept départements :* Ministère de l'*Intérieur,* Ministère des *Finances,* Ministère des *Affaires Etrangères,* Ministère de la *Justice,* Ministère des *Travaux Publics,* Ministère de l'*Instruction Publique,* Ministère de la *Guerre.*

A la tête de chacun de ces départements se trouve un ministre qui en est le directeur responsable.

Ce qui correspond au ministère des *cultes* des Etats européens constitue en Egypte une administration à part dite *Administration des Wakfs.*

MINISTÈRE DE L'INTÉRIEUR. — Le ministre de l'Intérieur est chargé de l'*administration générale du pays.*

C'est lui qui a la haute direction des gouvernorats et des moudiriehs.

C'est de lui que relèvent tous les représentants politiques du pouvoir exécutif dans le territoire de l'Egypte.

A ce ministère se rattachent les administrations suivantes : police, service des prisons, répression de la traite, service sanitaire, archives nationales.

MINISTÈRE DES AFFAIRES ÉTRANGÈRES. — Le ministre des affaires étrangères est chargé de *traiter avec les puissances étrangères* les questions d'intérêts politiques ou commerciaux.

L'Égypte n'étant pas une puissance absolument indépendante, n'envoie pas à l'étranger d'ambassadeurs ou de consuls. Ce sont les représentants de la Porte, dont elle est vassale, qui sont chargés de protéger ses nationaux.

MINISTÈRE DES FINANCES. — Le ministre des finances est chargé du ***recouvrement des impôts ainsi que du paiement des dépenses de l'Etat.***

Il est représenté dans les différents territoires par les gouverneurs et les moudirs.

Les principales sources de revenu pour l'Etat sont les *contributions directes*, les *contributions indirectes* et les *recettes* des diverses administrations.

Les contributions directes comprennent les impôts qui frappent les terres et les maisons (impôts fonciers, propriétés urbaines) (Voir pages 90-91).

Les contributions indirectes sont les impôts perçus sur certaines ventes, les ressources provenant de certains monopoles appartenant à l'Etat, comme les douanes, tabac, pêcheries, droits de navigation, timbre, enregistrement, etc.

Les autres recettes qui constituent les revenus de l'Etat proviennent des administrations suivantes: chemins de fer, télégraphes, port d'Alexandrie, postes, phares, ports divers, bureau de poinçonnage et orfévrerie.

Il faut encore y ajouter les recettes des services administratifs: recettes du ministère de la justice et de divers ministères, rachat du service militaire, location et produits des propriétés du gouvernement, etc.

MINISTÈRE DE LA JUSTICE. — Le ministre de la justice est chargé de veiller à l'exacte observation des lois de l'Etat.

Tandis que l'organisation des tribunaux européens est basée sur la double *juridiction civile et criminelle* sans distinction de personnes, l'organisation des tribunaux égyptiens, pour des causes à la fois historiques et religieuses, est fondée sur la *nationalité des parties*. Il y a les tribunaux mixtes, les tribunaux consulaires et les tribunaux indigènes.

Tribunaux Mixtes. — Les tribunaux mixtes jugent toutes les affaires civiles et commerciales où l'une des deux parties est *étrangère* et les conflits de même nature entre étrangers de *nationalité différente*.

Etablis en 1876 par Ismaïl pacha d'accord avec les puissances européennes pour une période de cinq ans, leur maintien a toujours été renouvelé depuis dans les mêmes conditions de durée.

Les juges des tribunaux mixtes sont nommés par le gouvernement et pris parmi les indigènes et parmi les étrangers.

Les langues arabe, française, italienne et anglaise sont les seules admises dans les actes.

Les tribunaux mixtes se composent d'une cour d'appel avec siège à *Alexandrie* et de trois tribunaux de première instance dans les villes du *Caire*, d'*Alexandrie*, de *Mansourah*. (Voir Page 93).

Tribunaux Consulaires. — Ces tribunaux, établis au siège de chaque consulat, prononcent sur les affaires civiles et commerciales concernant exclusivement leurs *nationaux*, jugent les délits et les crimes des mêmes personnes.

Ils tirent leur origine des *Capitulations*.

Ils connaissent de tout ce qui ressortit à un tribunal de *première instance*. Les juridictions d'appel et de révision sont attribuées à une cour désignée dans chaque nation.

TRIBUNAUX INDIGÈNES. — Les tribunaux indigènes ne prononcent que sur des affaires intéressant uniquement les *sujets égyptiens*. Ils se divisent suivant une double juridiction : juridiction civile et criminelle, juridiction religieuse. Cette organisation date de 1884.

Les Tribunaux indigènes jugeant au civil et au criminel comprennent, comme les tribunaux mixtes, une cour d'appel et différents sièges de première instance.

La Cour d'Appel (*El-Estiknaf*) est au Caire; les tribunaux de 1ère instance (*El-Ebtedai*) sont: pour la Basse Egypte, Le Caire, Alexandrie, Tantah, Zagazig; pour la Haute-Egypte, Beni-Souef, Assiout, Keneh. (Voir pages 94-96).

Les tribunaux de la *juridiction religieuse* traitent particulièrement les différends relatifs au statut personnel, donations, legs, successions, affaires matrimoniales, etc. Les tribunaux des indigènes musulmans portent le nom de *Mehkémés*.

Pour les affaires similaires, les sujets égyptiens appartenant aux différentes communautés chrétiennes sont soumis à leurs *Patriarcats respecifs*.

Outre les tribunaux de première instance et la Cour d'appel, la juridiction indigène comprend des *tribunaux de justice sommaire et de conciliation*. Ils connaissent d'affaires civiles, de délits et contraventions, et relèvent tous d'un tribunal de première instance. Il y a en Egypte 46 tribunaux de justice sommaire et de conciliation.

MINISTÈRE DE LA GUERRE. — Le ministre de la guerre est chargé de *pourvoir au recrutement et à l'entretien de l'armée* pour la défense du territoire.

Le service militaire est obligatoire pour tous les indigènes ; il n'est fait que des rares exceptions à cette loi. Tout conscrit peut cependant se racheter moyennant une certaine somme.

C'est du ministre de la guerre que dépend l'Ecole Militaire du Caire.

MINISTÈRE DE L'INSTRUCTION PUBLIQUE. — Le ministre de l'instruction publique est *chargé de tout ce qui a trait à l'enseignement*.

L'instraction publique en Egypte est libre et compred trois degrés.

Enseignement primaire. Il est donné dans des écoles publiques entretenues aux frais de l'Etat et dans des écoles privées ouvertes par diverses communautés chrétiennes. Le gouvernement publie chaque année le programme des études.

Il existe aussi, à côté de l'enseignement primaire, un enseignement élementaire donné dans de petites écoles appelées *Kouttabs*, jointes le plus souvent à des mosquées ou à des sébiles (fontaines publiques). On y enseigne les éléments de la religion musulmane, la lecture et l'écriture.

Enseignement secondaire. Il est donné dans trois écoles du gouvernement et aussi dans nombre de collèges libres.

Son programme est fixé tous les ans par le ministère de l'Instruction Publique.

Enseignement supérieur. Il comprend en Egypte les écoles suivantes: école de droit, école de médecine, école normale Tewfik, école normale arabe de Nasrieh, école polytechnique.

Enseignement spécial. Il compte les écoles d'agriculture et d'arts et métiers du Caire.

L'université de la mosquée d'*El-Azhar*, fondée en 972, si célèbre dans le monde musulman, doit être aussi signalée. Mais son enseignement d'un caractère exclusivement religieux, ne dépend que très indirectement du Ministère de l'instruction publique. Les professeurs et les 9.000 étudiants qu'elle abrite relèvent de l'administration des Wakfs.

A toutes ces écoles il faut encore ajouter les grands établissements scientifiques et les corps savants: *Bibliothèque khédiviale, Musée des antiquités égyptiennes, Musée de l'art arabe, Observatoire égyptien, Institut égyptien, Societé de Géographie, etc.*

MINISTÈRE DES TRAVAUX PUBLICS. — Le ministre des travaux publics en Egypte est celui de qui relève l'*administration des ponts et chaussées*, l'*administration des mines* et celle des *irrigations.*

De toutes les administrations qui ressortissent à ce ministère, aucune n'égale en importance le service des Irrigations. C'est de lui, vu les conditions spéciales de l'agriculture en Egypte, que dépendent les revenus du pays ; son organisation est des plus parfaites.

Ce service comprend deux grands districts : Haute-Egypte et Basse-Egypte. Chacun d'eux est dirigé par un inspecteur général qui a au dessous de lui des inspecteurs de cercles assistés d'ingénieurs.

ADMINISTRATION DES WAKFS. — Cette administration, ainsi que nous l'avons dit, peut être regardée comme correspondante en Egypte au ministère des cultes dans les Etats européens. Absolument indépendante des ministres, elle est gérée par un *directeur général* sous la haute surveillance du *Khédive.* C'est d'elle que dépend l'université d'*El-Azhar.*

POPULATION

Statistique. — La population de l'Egypte atteignait, lors du recensement officiel de 1897, le chiffre de 9.733.405.

Cette population était répartie dans 18.141 localités diverses comprenant 3.692 villes ou villages, 14.016 bourgades, hameaux ou fermes, 433 campements de bédouins nomades.

Si l'on ne considère de l'Egypte que la *partie cultivée* et de fait habitable, 33.607 kilomètres carrés, sa densité de population dépasse celle de tous les pays d'Europe. Elle atteint le chiffre de 300 habitants par kilomètre carré. La plus dense des nations d'Europe, la Belgique, arrive à peine à 200 habitants par kilomètre carré.

Considérée dans son *étendue totale* le chiffre de densité de la population égyptienne tombe à 11 habitants par kilomètre carré.

Aujourd'hui, d'après le taux d'accroissement des années antérieures au dernier recensement, l'Egypte paraît devoir compter *onze millions d'habitants*.

Répartition de la population. — Comme nous l'avons vu plus haut, l'Egypte est divisée en *6 gouvernorats* et *14 moudiriehs* (Voir tableau pages 80 - 81).

AGRICULTURE

Nature du sol. — Le sol de l'Egypte habitée et cultivée est un terrain *d'alluvion*, œuvre du Nil. Il est formé spécialement de limon argileux et de sable qui contient sept parties sur cent de débris végétaux.

« L'apport annuel du limon, la nature argileuse des terres, leur retrait sous l'action du soleil d'Egypte et les fortes proportions d'oxyde de fer qu'elles, contiennent, tels sont, dit un agronome égyptien, les principaux éléments de leur fertilité. »

Le reste du territoire occupé par les plateaux pierreux des déserts de Libye et d'Arabie, appartient en général au *genre calcaire*.

Irrigation. — Les eaux du Nil faisant en grande partie la puissance productrice du sol égyptien, nous voyons dès les temps les plus reculés, l'Egypte organiser les inondations périodiques du grand fleuve. A l'heure actuelle cette organisation est des plus parfaites en son genre ; la prospérité de l'agriculture égyptienne doit beaucoup à l'administration des irrigations.

PROCÉDÉS D'IRRIGATION. — La distribution des eaux du Nil se pratique de deux façons différentes. Il y a la distribution par *bassins d'inondation* restreinte au temps de la crue, et la distribution par *canaux d'irrigation*.

Là où le système d'arrosage par bassins d'inondation est pratiqué, les deux côtés de la vallée du Nil sont partagés par des digues transversales (*salibeh*) partant du Nil et aboutissant au désert. L'espace compris entre ces digues est subdivisé, au moyen d'autres digues (*tarad*) perpendiculaires aux premières et parallèles au Nil, en bassins (*hod*) d'étendue variable. Lorsque la crue arrive, on fait une saignée dans les digues qui longent le fleuve et protègent les bassins contre l'inondation directe et, au moyen de vannes, on fait passer successivement l'eau d'un bassin dans un autre. Les eaux demeurent dans les bassins de 40 à 50 jours. Leur écoulement est reglé ensuite par un système de canaux spéciaux. Une seule culture est possible chaque année dans ces régions ; c'est la *culture chetoui*.

Dans les régions où le système des bassins n'existe pas, les terres sont protégées contre l'inondation par de puissantes digues dressées le long du fleuve. De nombreux canaux ouverts directement sur le Nil sillonnent le pays dans tous les sens et permettent l'arrosage pendant toute l'année. A l'époque de la crue, alors que le niveau de l'eau atteint la hauteur des terres, on pratique une ouverture dans la berge et l'arrosage se fait naturellement. Lorsque les eaux ont baissé, on élève l'eau au moyen des sakiehs ou des machines à vapeur.

Cette organisation de l'irrigation permanente, dont les débuts remontent

à 1837 sous Mohammed Aly, a permis d'introduire dans le pays la culture du coton et de la canne à sucre et de doubler le rendement du sol.

Trois cultures sont possibles dans les terrains soumis à ce régime : la culture *chetoui* qui suit l'époque de la crue, la culture *séfi* ou d'été avant la crue, et la culture *nili* qui a lieu pendant l'inondation.

Suivant que les canaux sont aménagés pour la distribution des eaux pendant la crue ou pendant l'étiage, on les appelle *nili* ou *séfi*. Les canaux d'écoulement sont appelés *masrafs*.

ORGANISATION TERRITORIALE.— L'Administration des irrigations partage le territoire égyptien en *deux grands districts* subdivisés en *cercles*. Le district de la Basse Egypte divisé en trois cercles et celui de la Haute Egpyte divisé en deux, plus un *directorat*.

Les deux systèmes d'arrosage, bassins d'inondation et canaux à flot permanent, sont usités dans les deux districts. Cependant l'irrigation permanente est plus spéciale à la Basse Egypte et celle par bassins d'inondation à la Haute Egypte.

BARRAGES. — Pour assurer aux canaux séfis actuels une quantité d'eau suffisante qui permette l'arrosage permanent et régulier, on vient de construire à *Assouan* un immense *barrage* allant des collines libyques aux collines arabiques, long de deux kilomètres.

Il peut emmagasiner 1.065.000.000 mètres cubes d'eau ; 180 vannes en commandent la distribution. Au moyen de cette réserve, recueillie à l'époque de la crue, on peut suppléer au manque d'eau à l'époque de l'étiage. De sorte que désormais, tous les canaux séfis sont, ce semble, assurés d'avoir un volume d'eau suffisant toute l'année.

Le *Barrage d'Assiout* va permettre d'étendre le régime de l'arrosage permanent dans le quatrième cercle.

PRODUCTIONS AGRICOLES. — Les principales ressources agricoles de l'Egypte sont :

Cultures alimentaires : Le blé القمح, l'orge الشعير, les fèves الفول, les lentilles العدس, les pois البازيلا, le riz الرز, le maïs درة شامي, le sorgho درة بلدي, les pois chiches الحمص, et diverses autres plantes potagères au premier rang desquelles se rangent les oignons البصل.

Cultures fourragères : Trèfle برسيم, fenugrec حلبه, gesse وجلبان, millet.

Cultures industrielles : coton قطن, canne à sucre وقصب السكر, lin كتان, sésame, arachides, pavot, etc.

Réparties suivant les saisons auxquelles elles correspondent, ces cultures se classent comme il suit:

Cultures séfi (été, d'Avril à Juillet): coton, canne à sucre, riz soultani, sorgho, sésame, arachides, légumes de toutes sortes.

Cultures Nili (période de l'inondation, d'Août à Novembre) : maïs, millet, riz sabaïni.

Cultures chétoui (hiver, de Décembre à Mars): blé, orge fèves, trêfle, lentilles, pois, oignons, gesses, lin, fenugrec.

On peut juger de leur production par le chiffre de leur exportation. A noter que toutes les plantes fourragères sont consommées sur place. Le maïs, le sorgho ou dourah et le riz contribuent pour la plus large part à la nourriture des fellahs.

Toutes ces cultures sont loin d'être parallèlement developpées. La culture des plantes industrielles est au premier rang, et elle tend sans cesse à occuper une plus grande partie du sol.

L'exportation du coton qui était en moyenne de *trois millions de cantars* pendant la période quinquinnale de 1884---1888, a été en *1906* d'environ *sept millions de cantars.*

L'Egypte vient au *3me rang* pour la production du coton, après les Etats-Unis et les Indes. Elle est la 10me pour la production du sucre.

Les principales régions productrices sont: *coton* — dans tout le Delta et le Fayoum; *canne à sucre* —dans toute la Haute Egypte depuis le Fayoum jusqu'à la moudirieh d'Assouan; *riz* —dans toute la partie nord du Delta moudirieh Béhéra, Gharbieh, Dakahlieh, Charkieh.

Privée de ce qu'on a appelé le pain de l'industrie, la *houille*, l'Egypte ne vise pas à prendre place parmi les pays industriels. Elle a fait néanmoins de rapides progrès dans cette voie pendant ces dernières années.

INDUSTRIE

Industrie extractive. — L'industrie extractive se borne en Egypte à l'exploitation des *carbonates de soude* de la vallée du Natroun, à l'extraction de *pierre à bâtir* dans les collines de la vallée du Nil. Jadis les carrières de *granit* d'Assouan furent célèbres, aujourd'hui elles ne sont plus exploitées.

Industrie manufacturière.—Les industries dérivées du règne végétal sont représentées par *l'extraction du sucre, l'egrenage du coton, la décortication du riz* et la *fabrication de l'huile.*

Les principaux centres de ces diverses industries sont les suivants:

Extraction du sucre: Hawamdieh (Moudirieh de Guizeh), Beba el-Kobra (Beni-Souef), Cheikh Fadl, Maghagha, Mataï, Minieh, Abou-Korkas (Minieh), Rodah (Assiout), Baliana (Guirgueh); Armant, Nag-Hamadi (Keneh).

Egrenage du coton: Dans la Basse Egypte: Damanhour (moudirieh de Behera), Kafr-el-Zayat, Mellahet-el-Kobra, Samanoud, Tantah, Zifta (Gharbieh), Mansourah, Mit-Ghamr (Dakahlieh); dans la Haute-Egypte : Beni-Souef Medinet el-Fayoum, Minieh.

Décortication de riz: Rosette, Damiette, Menzaleh, Medinet el-Fayoum.

Fabrication de l'huile: Le Caire, Alexandrie, Damanhour, Assiout, Esna.

La métallurgie a d'importants ateliers au Caire et à Alexandrie; *l'in-*

dustrie textile possède des métiers à Assiout, Beni-Souef, Medinet el-Fayoum, Le Caire, Mansourah, Damiette, Alexandrie. Mais tous sont incapables de suffire aux nécessités du pays.

A signaler encore l'industrie indigène des *poteries;* les grands centres fabricants sont Samanoud, Assiout, Guirgueh, Keneh célèbre par ses *ballas*.

COMMERCE

Commerce général. — Le commerce général égyptien, qui en 1863 était estimé *6 millions* de livres égyptiennes, atteignait *20 millions* en 1883. Il arrive aujourd'hui au chiffre de 50.172.205 L.E. (31 décembre 1906).

Cette marche ascendante, normalement progressive, est due au perfectionnement de l'agriculture et à l'extension des voies de commuication.

Répartition. — (Voir Tableaux suivants).

Produits échangés et Pays d'échange. — (Voir tableaux).

FINANCES

Les revenus de l'Egypte en 1906 s'élèvent à 15.337.000 L. E.

Les dépenses, y compris les intérêts servis par la dette publique, se montent à 13.162.000 L. E.

La dette publique atteint le chiffre de 96.181.000 L. E.

Elle est administrée par une Commission dite de la Dette publique Cette commission est composée de six commissaires étrangers appartenant aux puissances suivantes : Allemagne, Angleterre, Autriche, France, Italie, Russie.

VOIES DE COMMUNICATION

Commmunications Intérieures, — Jusqu'à la fin du siècle dernier, le Nil et ses berges furent à l'intérieur de l'Egypte l'unique voie de communication. Mais aujourd'hui l'accès de ses différentes régions a été assuré par un réseau de voies ferrées presque complet.

CHEMINS DE FER — L'Egypte compte environ 2.400 kilomètres de chemins de fer appartenant à l'Etat et partagés en deux réseaux.

Le réseau de la Basse-Egypte comprend :

1° Trois grandes lignes rayonnant du Caire à la côte ; la ligne du Caire à Alexandrie, passant par Galioub, Benha, Tantah, Kafr el-Zayat, Teh-el-Baroud, Damanhour ; la ligne de Benha à Suez et Port-Saïd ; la ligne de Tantah à Damiette, passant par Mehallet-el-Roh, Mehallet-el-Kobra, Mansourah, Cherbine ;

2° Deux lignes transversales unissant les précédentes deux à deux ; la ligne de Zagazig à Mansourah par Abou-Kebir, qui unit la ligne de Suez à celle de Damiette ; la ligne de Cherbine à Damanhour, par Belbas, Kalline, Dessouk, qui joint la ligne de Damiette à celle d'Alexandrie ;

3° Trois voies complémentaires de jonction desservant d'autreslocalités ;

de Galioub à Zagazig en passant par Belbeis ; de Mehallet-Roh à Kalline ; du Caire à Teh el-Baroud par la rive gauche de la branche de Damiette ;

4° Enfin quelques rameaux secondaires, de Galioub au Barrage, d'Abou-Kébir à Salhieh, de Benha à Mit-Bérah, d'Alexandrie à Rosette avec embranchement sur Aboukir et Edfina, de Tantah à Achmoun par Chibine el-Kom, de Mehallet-Roh à Zifta.

Le réseau de la Haute-Egypte comprend les voies du *Fayoum* et la ligne du *Transafricain* qui doit unir Le Caire au Cap. Cette dernière atteint aujourd'hui Chellal à 11 kilomètres au sud d'Assouan.

Les lignes du Fayoum desservent Medinet el-Fayoum, Abouxah et Sannourès. Elles joignent à Wasta la grande voie du Caire à Assouan.

Les principales stations du Caire à Chellal sont :

Le Caire, Guizeh, Wasta, Beni-Souef, Samallout, Minieh, Manfalout, Assiout, Tahta, Sohag, Guirgueh, Keneh, Esneh, Edfou, Assouan, Chellal.

De Wadi-Halfa deux tronçons descendent dans le Soudan, l'un sur Dongola, l'autre sur Khartoum. Un service de bateaux relie Chellal à Wadi Halfa.

Enfin, outre ces voies directement administrées par l'Etat, il existe encore en Egypte un immense réseau de lignes d'intérêts locaux appartenant à diverses compagnies : *Egyptian Delta light railway*, *Fayoum light railway*, *Chemins de fer de la Basse Egypte*, *Hélouan railway*.

Routes agricoles. — Après avoir donné ses soins à la construction des voies ferrées, l'Egypte poursuit en ce moment l'établissement d'un vaste réseau de routes pour le charroi, et dans les travaux de canalisation, elle vise à l'utilité de ces mêmes canaux comme moyens de transport.

Voies navigables. — Outre le Nil, tous les grands canaux peuvent être utilisés comme moyens de communication.

De ce nombre il y a dans la *Basse Egypte* l'Ismaïlieh, le Tewfikieh le Bahr el-Saghir, le Bahr el-Moez, le Menoufieh, le Bagourieh, le Bahr Chibine Bahr Tirah, le Mahmoudieh ;

Dans la *Haute-Egypte*: le Bahr Youssef et l'Ibrahimieh.

Tous ces canaux sont navigables pendant toute l'année, et à l'époque des inondations grand nombre d'autres le sont aussi.

C'est le lieu de signaler ici la grande route des Indes, le *Canal de Suez* qui met en communication directe l'Europe avec l'Asie et l'Afrique orientale.

Son tracé part de *Port-Said*, traverse *les lacs Menzaleh*, *Timsah*, *Amers*, puis débouche dans la mer Rouge à *Suez*. Il a 160 km. de long sur une largeur qui varie entre 60 et 100 mètres, et mesure 8 mètres de profondeur. Il demanda dix années de travail. Commencé en 1859 sous Saïd Pacha, il fut inauguré en 1869 sous le Khédive Ismaïl. Il est l'œuvre d'un ingénieur français, Ferdinand de Lesseps.

Communications avec l'extérieur. — Navigation maritime — Le principal moyen de communication de l'Egypte avec l'étranger est la navigation maritime. Il existe avec les divers pays d'Europe situés sur le littoral

méditerranéen des services réguliers de paquebots appartenant soit au gouvernement égyptien soit à des compagnies de ces mêmes pays.

Voies de terre — Les routes des caravanes sont l'unique moyen pour le commerce de la gomme, ivoire, plumes d'autruche qui provient du Soudan ou des régions avoisinant le Congo.

Voies ferrées. — L'unique voie ferrée existante reliant l'Egypte à l'étranger est le chemin de fer commencé *du Cap au Caire*. Le jour où il sera terminé, il sera une source de revenus considérables pour le pays ; l'Egypte ne peut faire que des vœux pour son prompt achèvement.

Télégraphes. — L'Égypte possède un réseau télégraphique qui unit entre elles toutes les principales villes. Elle communique avec l'étranger par plusieurs *câbles* sous marins.

GOUVERNORATS

AVEC LEURS CHEF-LIEUX ET KISMS

Caire : 670.000 hab.* — Chef-lieu : Caire, 665.000 hab.
13 Kisms : Abdine, Bab el-Charieh, Boulac, Choubrah, Darb el-Ahmar Ezbékieh, Gammalieh, Hélouan, Khalifa, Mouski, Vieux-Caire, Sayeda-Zénab et Waïli.

Alexandrie : 320.000 hab. — Chef-lieu : Alexandrie, 315.000 hab.
9 Kisms : Attarine, Douane, Labbane, Manchieh, Minet el-Bassal, Moharrem-bey, Ramleh, Karmouz et Mariout.

Port-Saïd : 50.000 hab. — Chef-lieu : Port-Said, 42.000 hab.
5 Kisms : Awal Kuriatai el-Arab wal-Efrang, Talit el-Arab, Rabeh el-Arab, Tani el-Arab, Khamis el-Arab.

Suez : 25.000 hab. — Chef-lieu : Suez, 17.000 hab.
3 Kisms : Awal, Tani, Talet.

Ismaïlia : 7.000 hab. — Chef-lieu : Ismailia.

El-Arich : 17.000 hab. — Chef-lieu : El-Arich, 4.000 hab.

* Recensement de 1897. Les chiffres officiels du nouveau recensement ne sont pas encore publiés.

MOUDIRIEHS

AVEC LEURS CHEF-LIEUX ET MARKAZ

BASSE-EGYPTE

Galioubieh: 371.000 hab. — Chef-lieu : Benha, 12.000.
4 Markaz : Dawahi Masr, Galioub, Nawa, Toukh.

Charkieh: 749.000 hab. — Chef-lieu: Zagazig, 36.000 hab.
6 Markaz: Bilbeis, Fakkous, Hɜhia, Kafr-Sakr, Minia el-Kom, Zagazig,

Gharbieh: 1.298.000 hab. — Chef-lieu: Tantah, 57.000 hab.
11 Markaz: Borollos, Cherbine, Dessouk, Fouah, Kafr el-Cheikh, Kafr el-Zayat, Mehalla el-Kobra, Santa, Talkha, Tanaht Zifta.

Dakahlieh: 781.000 hab. — Chef-lieu: Mansourah, 36.000 hab.
6 Markaz: Damiette, Dékernes, Fareskour, Mansourah, Mit-Ghamr, Mit-Samanoud, Simbellawein.

Menoufieh: 864.000 hab. — Chef-lieu: Chebin el-Kom, 20.400 hab.
5 Markaz: Achmoun, Chébin el-Kom, Kouesna, Ménouf, Tala.

Béhéra : 631.000 hab, — Chef-lieu: Damanhour, 32,000 hab.
10 Markz: Abou Hommos, Choubrakhit, Damanhour, Kom Hamada, Kafr el-Dawar, Rosette, Teh el-Baroud, Masra Matrouh, Dabba, Oasis de Siwa.

HAUTE-ÉGYPTE

Guizeh : 402.000 hab. — Chef-lieu: Guizeh, 17.000 hab.
4 Markaz: Ayat, Embabeh, Guizeh, Saft.

Fayoum . 371.000 hab. — Chef-lieu Médinet él Fayoum, 32.000 hab.
3 Markaz: Etsa, Méninet el-Fayoum, Sennoures.

Beni-Souef : 314.000 hab. — Chef-lieu: Béni-Souef, 15.000 hab.
3 Markaz: Béba, Béni-Souef, Wasta.

Minieh: 548.000 hab. — Chef-lieu: Minih 25.000 hab.
7 Markaz: Abou-Korkas, Béni-éMazar, El-Fachn, Maghagha, Minieh Samallout, Oasis de Baharieh.

Assiout: 783.000 hab. — Chef-lieu: Assiout, 42.000 hab.
6 Markaz; Abnoub Abou-Tig, Assiout, Deirout, El-Badari, Manfalout, Mallawi, Oasis, el-Dakhla, Oasis el-Kharga.

Guirgueh: 688.000 hab, — Chef-lieu: Sohag, 14.000.
5 Markaz: Akhmin, Baliana, Guirgueh, Sohag, Tahta.

Kéneh : 712.000 hab. — Chef-lieu: Kéneh, 25.000 hab,
6 Markaz: Dechna, Esneh, Kéneh, Kous, Louxor, Nag-Hamadi.

Assouan: 240.000 hab. — Chef-lieu: Assouan, 15.000 hab.
3 Markaz: Assouan, Douer, Edfou.

---

* Recensement de 1897. Les chiffres officiels du nouveau recensement ne sont pas encore publiés.

COMMERCE EXTÉRIEUR DE L'EGYPTE

VALEUR DES MARCHANDISES IMPORTÉES, EXPORTÉES, EN TPANSIT ET RÉEXPORTÉES

ANNÉES	TOTAL	Importation		TRANSIT	Exportation		RÉEXPORTÉES
		MARCHANDISES	TABACS		MARCHANDISES	CIGARETTES	
	L. E.	L. E.	L. E.	L. E.	L. E.	L. E.	L. E.
1897	23.971.665	10.082.154	521.518	605.737	12.321.220	231.419	209.617
1898	24.063.105	10.493.590	539.629	711.908	11.805.179	264.833	247.966
1899	20.220.491	10.908.816	532.986	886.786	15.350.908	308.048	232.947
1900	32.448.423	13.535.167	577.203	1.022.726	16.766.610	357.504	229.213
1901	32.867.766	14.649.317	595.621	1.221.538	15.730.088	423.876	247.326
1902	32.959.725	14.211.150	603.534	831.181	17.617.003	429.936	266.921
1903	37.417.756	16.146.875	606.315	852.594	19.116.192	423.332	272.448
1904	42.559.774	19.888.825	670.763	913.096	20.316.076	494.964	276.050
1905	43.035.526	20.876.689	687.387	793.676	19.805.913	554.372	317.489
1906	50.172.205	23.315.343	695.452	844.702	24.411.417	465.863	439.428

COMMERCE EXTÉRIEUR DE L'EGYPTE

VALEUR DES MARCHANDISES IMPORTÉES EN EGYPTE, PAR CATÉGORIES

Articles et Catégories	1906	1905	1904	1903	1902
	L. E.	L. E.	L. E.	L. E.	L. E.
I Animaux et produits alimentaires d'animaux ...	1.073.926	1.179.065	11.055.790	781.890	702.304
II Peaux et ouvrages en peau	376.817	308.228	317.853	274.427	205.131
III Autres produits et dépouilles d'animaux	84.786	84.163	88.566	90.782	75.122
IV Céréales, légumes, farines, etc	3.071.569	2.792.620	2.005.694	1 698.455	1.417.545
V Sucres, denrées coloniales, drogues	999.865	933.507	651.030	442.136	465.739
VI Spiritueux, boissons, huiles	1.064.752	985.353	928.995	884.340	799.486
VII Chiffons, papier, livres	357.103	313.332	285.708	260.656	244.354
VIII Bois et charbons	3.027.777	2.267.879	2.592.825	2.222.927	2.925.875
IX Pierres, terres, vaisselle, verres, cristaux	631.933	489.426	472.072	386.136	390.523
X Matières tinctoriales et couleurs	289.156	265.449	305.572	272.486	277.862
XI Produits chimiques, médicinaux, parfumerie ...	634.621	457.160	467.766	456.682	341.655
XII Coton et industrie textile	6.100.835	6.052.849	6.268.946	4.957.176	4.581.028
XIII Métaux et ouvrages en métal	3.868.637	2.836.765	2.936.887	2.243.177	1.725.754
XIV Articles divers	1.733.566	1.499.994	1.411.391	1.176.605	958.772
	23.315.343	20.876.689	19.888.825	16.146.875	14.211.150
Valeur des Marchandises des Tabacs, Tombac, Cigares.	695.452	687.387	670.763	606.315	595.621
TOTAL GÉNÉRAL.	24.010.795	21.564.076	20.559.588	16.753.190	14.814.684

COMMERCE EXTÉRIEUR DE L'EGYPTE

VALEUR DES PRINCIPALES MARCHANDISES IMPORTÉES EN EGYPTE

Désignation des Articles	1906	1905	1904	1903	1902
	L. E.	L. E.	L. E.	L. E.	L. E.
Alcool pur et liqueurs	161.347	141.119	141.656	140.976	122.377
Animaux vivants	562.977	704.699	763.821	449.385	389.431
Appareils électriques, télégrap. téléphoniques, etc.	259.408	194.370	138.860	107.298	86.343
Beurre frais ou salé	104.358	103.122	96.276	80.044	73.762
Bière	117.981	92.073	93.189	79.883	80.400
Blé	125.111	201.878	59.247	41.309	67.213
Bois de construction et pour autres travaux	1.311.039	1.324.857	1.194.236	979.760	818.662
Bonneterie de tous genres	166.547	154.392	150.238	127.763	113.244
Café	334.300	244.599	212.180	202.383	228.534
Charbon de bois	128.079	109.470	100.301	109.123	103.489
Charbon de terre	1.081.118	852.687	916.380	872.945	864.505
Chaussures diverses	156.153	135.441	131.554	106.806	73.960
Chaux, plâtre et ciment	169.306	128.883	95.520	73.328	98.363
Couvertures et châles de laine et demi-laine	122.447	167.890	174.735	114998	83.586
Cuivre et ouvrages en cuivre	266.388	224.448	363.664	252.632	158.012
Farine de blé et de maïs	1.236.200	989.465	627.710	533.083	455.858
Fer et acier ouvré	700.475	490.903	475.333	423.949	372.316
Fer fondu ouvré en jets et garni d'autres métaux	165.950	137.056	248.161	170.303	145.796
Ferronnerie	597.428	310.754	288.119	290.839	216.400
Fils de coton	243.115	245.707	254.619	217.950	214.090
Fils de laine,de lin, chanvre, jute, etc	92.685	123.885	156.403	114.816	111.840
Fromages	172.769	156.866	133.866	118.975	113.047
Fruits frais	245.758	211.266	208.308	173.212	129.423
Fruits secs	232.202	272.960	238.431	203.400	129.696
Habillements de confection	353.397	325.713	292.924	268.071	202.804
Huile d'olive	87.475	77.506	70.814	98.058	84.024
Huiles de graines grasses (autres)	136.065	113.204	107.855	95.215	113.739
Indigo naturel et artificiel	143.859	136.909	175.841	168.411	176.124
Lingerie confectionnée	331.743	302.181	305.389	252.971	197.798
Machines et parties de machines	1.205.301	855.826	891.443	594.402	460.238
Maïs (Blé de Turquie)	185.623	187.789	5.778	16.716	6.836
Meubles en bois de tout genre	268.149	206.926	175.605	118.595	93.720
Orge	164.284	111.116	106.183	62.207	48.939
Papier pour écrire et pour imprimerie	104.892	87.924	78.893	75.006	69.511
Papier et carton ordinaires, papier d'emballage	107.666	96.342	92.345	89.891	89.875
Peaux	150.831	125.744	133.352	113.147	92.541
Pétrole	262.479	270.178	264.696	212.133	169.341
Poissons salés, fumés ou conservés	94.926	90.835	78.285	64.772	59.652
Quincaillerie	251.534	261.735	281.272	223.750	173.210
Riz	372.107	315.386	351.141	314.346	279.007
Sacs vides	211.950	235.591	178.314	171.657	202.409
Savon commun	144.425	86.651	99.851	129.170	61.389
Serrurerie	105.022	89.701	112.189	81.384	77.685
Sésame	105.869	108.315	87.248	101.950	66.620
Soie grège et fils de soie	141.315	137.676	225.306	145.033	125.534
Sucre brut et raffiné	389.386	485.557	233.730	72.252	95.730
Tapis de laine	134.876	147.718	133.420	135.876	86.399
Tissus de coton	3.109.715	2.999.131	2.969.466	2.363.186	2.366.449
» de laine pure	365.398	366.084	477.008	332.975	261.660
» de lin ou de chanvre à fils unis	103.878	104.824	103.738	82.437	85.961
» mêlés de jute, coton, laine, lin, soie, etc.	236.788	269.064	252.916	177.675	171.767
» de soie	187.552	183.744	265.870	190.085	147.234
Vins	177.786	171.604	160.252	157.047	141.285
Wagons et parties de wagons	275.226	298.712	169.562	150.655	77.772

COMMERCE EXTÉRIEUR DE L'EGYPTE

VALEUR DES MARCHANDISES EXPORTÉES DE L'EGYPTE, PAR CATÉGORIES

Articles et Catégories	1906	1905	1904	1903	1902
	L.E.	L.E.	L.E.	L.E.	L.E.
I Animaux et produits alimentaires d'animaux	138.697	100.275	117.320	137.718	122.332
II Peaux et ouvrages en peau.	180.824	128.232	125.594	82.378	74.704
III Autres produits et dépouilles d'animaux	103.054	88.899	96.076	71.225	72.018
IV Céréales, légumes, farines, etc.	2.871.549	2.730.457	2.510.616	2.364.693	2.657.708
V Sucres, denrées coloniales et drogues.	210.150	629.600	486.502	536.622	601.095
VI Spiritueux, boissons, huiles...	23.074	18.136	43.077	48.213	38.946
VII Chiffons, papiers, livres...	18.382	13.963	15.516	15.397	14.026
VIII Bois et charbons	19.516	14.309	15.323	16.011	16.500
IX Pierres, terres, vaisselles, verresx et cristaux	3.314	2.372	2.704	11 917	2.900
X Matières tinctoriales et couleurs	26.537	27.199	28.711	24.089	23.176
XI Produits chimiques, médicinau et parfumerie	21.931	14.909	19.717	16.491	13.062
XII Industrie textile.	20.696.005	15.961.965	1.6817.345	15.759.044	13.949.936
XIII Métaux et ouvrages en métal.	19.583	20.125	2.300	6.062	4.891
XIV Articles divers.	78.801	55.220	35.275	26.332	25.709
Valeur totale des Marchandises	24.411.417	19.805.913	20.316.076	19.116.192	17.617.003
» *des Cigarettes.*	465.863	554.372	494.964	423.332	429.936
TOTAL GÉNÉRAL	24.877.280	20.360.285	20.811.040	19.539.524	18.046.939

COMMERCE EXTÉRIEUR DE L'EGYPTE

VALEUR DES MARCHANDISES EXPORTÉES

DÈSIGATION DES ART.	1906	1905	1904	1903	1902
	L. E.	L. E.	L. E.	L. E.	L. E.
Arachides (fèves soudani)	6069	8519	8403	14709	17634
Blé	23165	24106	22048	27150	13193
Cailles	19343	9992	9873	10169	16201
Cotons	20528002	15806440	16702722	15676814	13886422
Fèvcs sèches	11462	159842	253204	196515	190526
Gomme arabique . . .	157330	217132	234034	192666	230453
Graines de coton . . .	2180632	1714011	1520145	1501416	1909409
Henné	26372	27048	28640	32844	23080
Huile de graine de coton	19831	12363	22812	33061	34452
Ivoire	33959	40797	41177	26242	30419
Laine	120314	129369	91232	63434	38701
Lentilles	6728	3723	9960	11670	16754
Maïs	3022	3434	8136	8060	35683
Mélasse	7251	8438	11096	9046	6900
Œufs	106225	82036	100766	119817	93229
Oignons	217030	393349	265264	191158	100697
Orge	91	16848	100	34857	33602
Peaux crues, fr. ou sèch.	154821	103782	105666	62193	55687
Peaux tann. et ouv. en p.	25464	24450	19928	20185	19017
Plumes d'autruche . .	36412	22705	31228	24449	20143
Riz	131038	143533	153257	118311	95431
Sucre de canne, blanc .	31216	376892	225818	300091	342226
Sucre de canne, rouge .	11983	23104	12739	31710	19747
Tomates	20658	20292	19610	16953	25772
Tourteaux	238293	214764	224296	209473	190934

COMMERCE EXTÉRIEUR DE L'EGYPTE

QUANTITÉ du COTON EXPORTÉ par PAYS de DESTINATION et RAPPORT à 1000 SUR le TOTAL de CHAQUE ANNÉE

Pays de Destination	1906		1905		1904		1903		1902	
	CANTARS	‰	CANTARS	‰	CANTARS	‰	CANTARS	‰	CANTARS	‰
Angleterre	3.512.776	*525*	3.292.011	*504*	3.036.833	*514*	2.833.470	*507*	3.160.661	*475*
Poss: Argl. Extr: Orient	7.598	*1*	8.400	*1*	8.198	*2*	5.333	*1*	17.931	*3*
Allemagne	535.881	*80*	559.323	*86*	526.793	*89*	454.605	*81*	545.076	*82*
Amérique	484.036	*72*	501.860	*77*	227.018	*39*	295.255	*53*	428.604	*64*
Autriche-Hongrie	344.723	*52*	316.954	*49*	268.067	*45*	275.671	*50*	288.566	*44*
Belgique	41.575	*6*	28.156	*4*	55.258	*9*	44.518	*8*	49.893	*8*
Chine et Extr. Orient	66.509	*10*	82.037	*13*	70.825	*12*	79.924	*14*	84.765	*13*
Espagne	141.800	*21*	162.796	*25*	177.200	*30*	168.293	*30*	214.571	*32*
France	586.062	*88*	576.268	*88*	467.404	*79*	483.661	*86*	551.834	*83*
Grèce	3.081	*1*	3.470	*1*	676	—	1.025	—	1.377	—
Italie	241.506	*36*	244.207	*37*	321.009	*54*	240.200	*43*	287.854	*43*
Russie	444.249	*66*	418.921	*64*	467.191	*79*	429.686	*77*	721.250	*108*
Suisse	259.722	*37*	313.533	*48*	272.730	*46*	275.008	*50*	286.742	*43*
Turquie	5.477	*1*	3.944	*1*	1.801	—	1.742	—	11.939	*2*
Autres Pays	21.772	*4*	15.202	*2*	11.950	*2*	116	—	994	—
Total.	6.696.567	*1000*	6.527.082	*1000*	5.912.953	*1000*	5.588.507	*1000*	6.652.057	*1000*

(*) Cantar Egyptien = Kilogr. 44.928.

COMMERCE EXTÉRIEUR DE L'EGYPTE

VALEUR DU COTON EXPORTÉ PAR PAYS DE DESTINATION ET RAPPORT à 1000 SUR LE TOTAL DE CHAQUE ANNÉE

Pays de Destination	1906		1905		1904		1903		1902	
	L.E.	‰	L.E.	‰	L.E.	‰	L.E.	‰	L.E.	‰
Angleterre	10702515	*521*	7.982.312	*505*	8.518.572	*510*	7.871.766	*502*	6.645.956	*479*
Poss: Angl. Extr. Orient.	23.051	*1*	20.404	*1*	22.118	*1*	15.076	*1*	36.252	*3*
Allemagne	1.658.938	*81*	1.350.809	*86*	1.489.380	*90*	1.293.121	*82*	1.140.555	*82*
Amérique.	1.472.499	*72*	1.212.258	*77*	647.946	*39*	818.583	*52*	892.642	*64*
Autriche-Hongrie	1.063.896	*52*	771.148	*49*	765.495	*46*	783.239	*50*	602.070	*43*
Belgique	125.307	*5*	66.298	*4*	162.549	*10*	127.470	*8*	106.583	*8*
Chine et Extr. Orient	206.750	*10*	197.636	*13*	202.203	*12*	226.241	*14*	176.451	*13*
Espagne	445.524	*22*	391.912	*25*	504.425	*30*	475.703	*30*	445.142	*32*
France.	1.819.900	*89*	1.392.873	*88*	1.336.354	*80*	1.375.901	*88*	1.152.895	*83*
Grèce	9.904	—	8.463	*1*	1.848	—	2.703	—	2.602	—
Italie	747.936	*36*	596.345	*37*	932.119	*56*	677.158	*43*	601.049	*43*
Russie.	1.382.794	*67*	1.011.226	*64*	1.321.640	*79*	1.233.774	*80*	1.474.324	*106*
Suisse.	793.704	*39*	762.490	*48*	762.122	*45*	773.255	*50*	594.921	*43*
Turquie	8.485	—	5.105	—	1.742	—	2.506	—	13.238	*1*
Autres Pays.	66.799	*4*	37.161	*2*	34.209	*2*	318	—	1.742	—
Total	20528002	*1.000*	15806440	*1.000*	16702722	*1.000*	15676814	*1.000*	13886422	*1.000*

COMMERCE EXTÉRIEUR DE L'EGYPTE

QUANTITÉ ET VALEUR DES GRAINES DE COTON EXPORTÉES DE L'EGYPTE.

ANNÉES	Total		Angleterre		Allemagne		France		Autres Pays	
	ARDEBS	L. E.	ARDEBS	L. E.	ARDEBS	L. E.	ARDEBS	L. E.	ARDEBS	L. E.
1897	3.801.035	1.531.079	3.334.139	1.344.566	— —	— —	458.783	183.201	8.113	3.312
1898	3.630.352	1.510.955	3.222.586	1.341.487	— —	— —	393.486	163.181	14.280	6.287
1899	3.166.013	1.637.405	2.761.513	1.432.871	— —	— —	389.099	196.292	15.401	8.242
1900	3.294.594	1.960.499	3.042.540	1.813.984	— —	— —	245.801	142.594	6.253	3.921
1901	3.325.547	1.940.240	3.054.401	1.783.988	— —	— —	266.778	153.661	4.368	2.591
1902	3.220.748	1.909.409	3.037.324	1.805.482	3.431	1.945	179.177	101.487	816	495
1903	2.747.581	1.501.416	2.574.769	1.407.205	1.729	925	170.202	92.768	881	518
1904	2.926.581	1.520.145	2.785.675	1.443.699	— —	— —	131.676	68.975	9.230	4.471
1905	3.484.576	1.714.011	3.290.465	1.619.034	2.727	1.364	188.802	92.334	2.582	1.279
1906	3.693.130	2.180.632	3.197.234	1.885.217	163.511	97.141	261.039	155.405	71.346	42.869

COMMERCE EXTÉRIEUR DE L'EGYPTE

QUANTITÉ DE CIGARETTES EXPORTÉES PAR PAYS DE DESTINATION

PAYS DE DESTINATION	1906	1905	1904	1903	1902
	KILOG.	KILOG.	KILOG.	KILOG.	KILOG.
Angleterre	86.581	90.533	99.485	97.770	128.104
Poss: Angl. Médit . .	2.501	2.034	2.386	2.886	2.190
Poss: Angl. Extr. Orient.	73.681	74.364	72.117	69.446	89.910
Allemagne	266.458	368.645	309.041	243.798	204.499
Amérique	8.180	7.893	8.335	6.212	8.635
Autriche-Hongrie . . .	46.769	50.992	47.623	33.597	39,388
Belgique	10.413	11.030	11.476	10.144	9.626
Chine et Extr: Orient .	21.937	25.054	22.778	15.698	18.011
France et Algérie . .	20.254	23.020	10.994	16.854	12.991
Hollande	7.117	4.996	4.847	4.109	3.431
Italie	5.355	6.385	4.795	5.185	5.493
Suède et Norvège . .	20.750	12.900	13.428	13,882	7.296
Suisse	5.851	7.982	8.611	7.027	5.731
Autres Pays	14.200	16.979	4.360	4.591	4.550
Total. . .	*590.047*	*702.813*	*620.476*	*531.199*	*539.556*

COMMERCE EXTÉRIEUR DE L'EGYPTE

NUMÉRAIRE (*) IMPORTÉ EN ÉGYPTE PAR PAYS DE PROVENANCE

ANNÉES	TOTAL	ANGLETERRE	POSS. ANGL. EX. ORIENT.	AUTRICHE HONGRIE	FRANCE	GRÈCE	ITALIE	TURQUIE	AUTRES PAYS
	L.E.	L.E.	L.E.	L.E.	L.E.	L.E.	L.E.	L.E.	L.E.
1897	2.921.722	1.416.025	28.072	202.260	286.709	35.296	207.289	608.046	138.025
1898	2.730.116	760.500	638	157.447	378.535	93.675	168.442	982.242	188.637
1899	4.515.917	1.641.546	211	338.949	986.838	53.536	138.992	1.313.165	42.680
1900	4.114.612	1.896.933	199.875	95.418	969.622	43.324	138.488	651.395	122.557
1901	3.085.678	1.407.976	97.500	221.988	593.905	54.622	50.277	545.614	115.096
1902	4.779.266	2.794.604	282.750	199.463	930.877	41.046	64.569	463.825	2.132
1903	6.431.569	4.985.615	58.500	212.492	436.167	22.143	209.229	325.964	181.459
1904	7.606.865	5.033.127	438.750	330.671	627.469	17.410	491.439	659.712	8.286
1905	4.785.215	1.471.813	1.462.500	804.621	288.837	18.328	60.951	656.284	18.881
1906	9.077.402	5.949.720	—	454.131	1.099.632	45.759	53.423	1.451.443	23.294

(*) declaré aux Douanes Egyptiennes.

COMMERCE EXTÉRIEUR DE L'EGYPTE

NUMÉRAIRE (*) EXPORTÉ DE L'EGYPTE PAR PAYS DE DESTINATION

ANNEES	TOTAL	ANGLETERRE	POSS. ANGL. EX. ORIENT	AUTRICHE HONGRIE	FRANCE	GRÈCE	ITALIE	TURQUIE	AUTRES PAYS
	L.E.	L.E.	L.E.	L.E.	L.E.	L.E.	L.E.	L.E.	L.E.
1897	2.369.479	445.260	511.375	154.445	410.052	16.541	100	830.307	1.399
1898	1.891.513	1.019.034	151.399	59.356	156.910	1.519	—	503.245	—
1899	1.502.485	409.469	318.377	646	484.542	1.623	—	272.609	15.219
1900	2.602.790	486.912	36.790	514	1.706.518	—	—	372.056	—
1901	2.432.172	1.261.865	209.309	1.030	845.128	79	—	110.360	4.401
1902	1.834.457	1.010.939	127.646	7.364	498.739	—	20	189.526	223
1903	1.785.933	880.855	185.303	98.188	315.792	—	—	295.670	10.125
1904	2.730.890	1.791.420	180.107	294.517	210.516	—	772	245.423	8.135
1905	3.869.939	1.852.112	1.442.941	234	1.709	10	—	552.103	20.825
1906	2.067.706	569.124	120.907	147.293	292.593	—	—	907.504	30.280

(*) declaré aux Douanes Egyptiennes.

COMMERCE EXTÉRIEUR DE L'EGYPTE

QUOTE PART PAR 1000 SUR LE TOTAL DES IMPORTATIONS *

Pays de Provenance	1906	1905	1904	1903	1902
Angleterre	327	321	340	353	368
Poss. Anglaises Méditerranée.	8	10	12	8	7
Poss. » Extrême-Orient.	41	41	47	49	54
Allemagne	55	44	50	44	39
Amérique	25	23	14	14	13
Autriche-Hongrie.	72	69	71	73	79
Belgique.	51	38	36	31	32
Chine et Extrême-Orient	12	18	15	13	8
France.	114	106	93	98	89
Grèce.	13	13	13	13	14
Italie.	51	53	57	53	54
Russie	22	34	36	36	37
Suède	19	24	20	17	17
Turquie	127	143	137	140	138
Autres Pays	63	63	59	58	51
Total	*1.000*	*1.000*	*1.000*	*1.000*	*1.000*

QUOTE PART PAR 1000 SUR LE TOTAL DES EXPORTATIONS *

Pays de Destination	1906	1905	1904	1903	1902
Angleterre	539	522	528	520	516
Poss. Anglaises Extrême-Orient.	4	13	10	13	9
Allemagne.	82	85	87	79	75
Amérique	62	62	33	48	66
Autriche-Hongrie.	51	49	45	47	41
Belgique.	7	5	10	8	7
Chine & Extrême-Orient	9	11	11	12	11
Espagne.	18	19	24	24	25
France	86	84	78	86	77
Italie.	31	31	46	37	35
Russie	56	51	64	64	82
Suisse	32	38	37	40	33
Turquie	14	21	19	17	13
Autres Pays	9	9	8	5	5
Total	*1000*	*1000*	*1000*	*1000*	*1000*

* y compris les cigarettes

JOURS DES PRINCIPAUX MARCHÉS D'EGYPTE

Cercles	DIMANCHE	LUNDI	MARDI	MERCREDI	JEUDI	SAMEDI
			Basse-Egypte			
Zagazig	Abou el-Choukouk, Bordein.	K. Hafez Pacha, el-Kanayat, Zarka.	Fakous, Tal-Basta, Ch. el-Nakhla, Mansourah, Tel-Ein.	Abou-Kébir, Dekerness, Zancaloun.	Ibrahimieh, Teraa-el-Ora El-Azizia, Bilbeis, Sembellawin	Saft-el Henna, Chalchalamun, Mit Yaich, Mit Amel.
Tantah	Gaafaria, Katama.	Bassioum, Kafr el Bagour, Sombat, Tantah, Sersenna.	Ziftah, Mah.el Kobra Mah. Menouf Soubk, Batanon, Ganzour	Kesna, Samanoud, Achmoun, Mit-Ghamr.	Ch. el-Kom, Ibiar, Gazai, Kafr el Cheikh	Menouf, Tala, Missir.
Damanhour	Atfeh, Teh-el-Baroud.	Damanhour Hoch Issa, Biban	Delingat, Ab. Hommos Mah.AbouAli	Birket-Ghattas, el-Chine, Lacana.	Kafr Daouar Chobrakhit, Dessouk.	Negilah, Saft-el Melouk
Caire	Chebin,el-Kanater.	Galioub, Machtoul, Benha.	El-Deir.	Tanan.	Toukh, Manachi.	Embabeh El-Khanka.
			Haute-Egypte			
			Ghizeh	Bedrechine		Matania
Minieh	Bilifia	Mattaï, Bouch, Minieh,	Beni Souef, Sammallout.	Aboul-Wakf,	Abnoub, Beba, Maghagha, Abou Kourkas.	Manfalout, Fachn, Mellaoui, Beni-Souef.
Fayoum		Zerbi.	Fayoum.	Agamein, Sanhour.	Ibchaoui, Etsa,	Sennourès
Sohag		Sohag, Kous, Nag Hammadi, Aoulad Amr. Guerga	Maragha, Mincha, Louxor, Farchout, Keft.	Tema Akhmim, Dechna.	Tahta, Keneh, Bagoura, Armant, Guirgueh.	Assiout, Bardis, Esnah, Nagadah, Abou Tig, Chandaouil.

Le marché d'Abouchoucha est le seul qui ait lieu le Vendredi.

HEURES FIXÉES POUR L'OUVERTURE DES PONTS

de l'Administration des Chemins de Fer

SAUF LES JOURS OU DES TRAINS SPÉCIAUX OU FACULTATIFS AURONT LIEU

No.	PONTS	OUVERTURE		FERMETURE	
		H. m.		H. m.	
1	Choubra	2.—	soir	2.20	soir
		8.25	matin	9.05	matin
	Côté Toukh	1.40	soir	2.05	soir
		2.55	»	3.10	»
2	Benha. » Birket-el-Sab.	5.40	matin	6.05	matin
		2.40	soir	2.05	soir
		6.10	matin	7.10	matin
	» Minet-el-Gamh.	9.35	»	10.05	»
		2.—	soir	3.—	soir
3	Birket-el-Sab.	12.—	midi	12.30	»
	Dalgamoun)	7.10	matin	7.50	matin
4	Kafr-el-Zayat	3.35	soir	4.30	soir
	Gare	7.20	matin	8.—	matin
		3.25	soiri	4.20	soir
		8.10	matn	8.25	matin
		11.10	»	11.35	»
5	Hagar-el-Nawatieh	1.—	soir	1.25	soir
		4.20	»	5. 5	»
		6.10	matin	7.10	matin
6	Nouzha	10.40	soir	12.30	soir
		4.—	»	5.—	»
7	Ecluses Mahmoudieh quais Gabb..	10.10	»	2.—	matin
8	Kantarah	7.10	matin	7.50	»
9	Santah	11.40	»	12.30	soir
		7.50	»	8.20	matin
10	Hamoul	1.20	soir	2.—	soir
11	Ramlet-el-Linguib (Nânâieh)	9.30	matin	10.30	matin
		7.10	»	8.—	»
12	Néfiché	4.10	soir	5.—	soir
		6.35	matin	7.—	matin
13	Wadi	1.05	soir	1.30	soir
		10.10	matin	10.50	matin
14	Mansourieh	4.50	soir	5.15	soir
		7.35	matin	7.50	matin
15	Talkha	1.15	soir	2.05	soir
16	Bessandileh	10.—	matin	11.10	matin
17	Belkas	8 10	»	9.20	»
18	Ebchan	8.10	»	9.20	»
19	Bahr-el-Mallah	8.10	»	9.20	»
20	Kafr-el-Cheikh	8.10	»	9.20	»
		10.20	»	8.10	»
21	Dessouk	4.10	soir	4.50	soir
		11.25	matin	12.05	matin
22	Embabeh	3.—	soir	3.40	soir
		9.40	matin	10.30	matin
23	Assiout	2.50	soir	3.20	soir
		7.45	»	—8.20	»
24	Nag-Hamadi	1.10	soir	2.—	soir

DATES DES PERCEPTIONS DES IMPOTS

SUR LES TERRAINS ET SUR LES DATTIERS

Basse-Egypte

MOIS	GALIOUBIEH		CHARKIEH		MENOUFIEH		DAKAHLIEH		CHARKIEH		BÉHÉRA	
	TERRAINS	DATTIERS	TERRAINS	DATTIERS	TERRAINS	DATTIERS	TERRAINS	DATTIERS	TERRAINS	DATTIERS	TERRAINS	DATTIERS
Janvier	2	..	2	..	2	..	2	..	2	..	2	..
Février	1	..	1	..	1	..	1	..	1	..	1	..
Mars	..	..	..	..	..	..	..	..	..	..	..	..
Avril	..	..	..	..	.	..	..	..	..	..	..	..
Mai	..	..	..	..	..	..	..	..	..	..	..	..
Juin	2	..	2	..	2	..	2	..	2	..	2	..
Juillet	3	..	3	..	3	..	3	..	3	..	3	..
Août	..	..	..	..	..	..	..	..	..	..	..	..
Septembre	..	5	..	5	..	5	..	5	..	5	..	5
Octobre	6	8	6	8	6	8	6	8	6	8	6	8
Novembre	7	9	7	9	7	9	7	9	7	9	7	9
Décembre	3	2	3	2	3	2	3	2	3	2	3	2
	24	24	24	24	24	24	24	24	24	24	24	24

Haute-Egypte

MOIS	ASSOUAN			KENÈE		GUERGA		ASSIOUT		MINIÈE		Fayoum		BENI SOUEF		GUIZÉH	
	TERRAINS SUD	TERRAINS N.	DAT.	T.	D.	T.	D.	T.	D.	T.	D.	T.	D.	T.	D.	T.	D.
Touba (Janv.)	..	..	..	..	..	..	..	..	..	..	..	..	..	..	..	2	..
Amshir (Fév.)	..	3	..	1	..	..	..	1	..	..	..	..	..	..	..	1	..
Baramhat (M)	..	1	..	2	..	2	..	2	..	2	..	..	..	..	..	2	..
Baramuda (A)	..	2	..	3	..	3	..	3	..	3	..	2	..	3	..	3	..
Bachans (Mai)	4	4	..	4	..	4	..	4	..	4	..	3	..	5	..	4	..
Bauna (Juin)	4	4	..	4	..	4	..	4	..	4	..	3	..	5	..	4	..
Abib (Juillet)	4	4	..	5	..	4	..	5	..	4	..	2	..	5	..	3	..
Misra Août)	..	2	..	3	4	4	4	3	4	3	4	..	..	3	4	3	4
Tôt (Septem).	4	2	8	2	8	..	8	..	8	2	8	4	6	2	8	..	8
Baba (Oct.)	4	..	8	..	8	2	8	..	8	1	8	4	6	1	8	1	8
Hatûr (Nov.)	4	2	8	2	4	1	4	2	4	1	4	4	6	..	4	1	4
Kiak (Déc.)	..	..	..	..	..	..	..	..	..	..	..	2	6	..	..	..	..
	24	24	24	24	24	24	24	24	24	24	24	24	24	24	24	24	24

VILLES PAYANT L'IMPOT FONCIER

SUR LA PROPRIÉTÉ BATIE

L'impôt sur la propriété bâtie échoit le 1er Janvier, 1er Avril, 1er Juin et 1er Octobre.

Les nouvelles bâtisses passibles d'un impôt foncier doivent être dénoncées avant le 15 Novembre.

VILLES	MOUDIRIEH OU GOUVERNORAT	VILLES	MOUDIRIEH OU GOUVERNORAT
Abou Tig	Assiout	Kafr el-Zayat	Gharbieh
Akhmim	Guirgueh	Keneh	Kéneh
Alexandrie	Alexandrie	Mahmoudieh	Béhéra
Assiout	Assiout	Mallawi	Assiout
Assouan	Assouan	Manfalout	Assiout
Benha	Galioubieh	Mansourah	Dakahlieh
Beni-Souef	Beni-Souef	Medinet el-Fayoum	Fayoum
Bilbeis	Charkieh	Mehalla el-Kobra	Gharbieh
Caire	Caire	Menouf	Menoufieh
Chébin el-Kanater	Galioubieh	Minieh	Minieh
Chébin el-Kom	Menouf	Mit-Ghamr	Dakahlieh
Chibrakhit	Béhéra	Port-Said	Canal
Damanhour	Béhéra	Rosette	Béhéra
Damiette	Dakahlieh	Samanout	Gharbieh
Dessouk	Gharbieh	Sohag	Guirgueh
Fachn	Minieh	Suez	Canal
Guirgueh	Guirgueh	Tahta	Guirgueh
Guizeh	Guizeh	Tantah	Gharbieh
Hélouan	Guizeh	Zagazig	Charkieh
Ismailieh	Canal	Zifta	Gharbieh

TABLEAU INDIQUANT
LA JURIDICTION DES TRIBUNAUX MIXTES
(Décret du 25 Décembre 1875)

Tribunal de 1re. Inst	Gouvernorat	Moudirieh	Markaz	Villages
Caire	Caire	Galioubieh, Menoufieh (1) Gharbieh (2) et la Haute Egypte jusqu'aux frontières du Soudan.		GHARBIEH Kafr Dima, Dalgamoun Kafr Nasr el-Din, Adaoui, Wadlebhan, Delebhan, Mansourieh, El-Farastok, Kafr el-Bagah, Kafr el-Haouachem, Kafr Chamak, Kafr el-Hechad, Aboul-Ghar, Eidouha, Chebraris, Kafr Michla, Kafr Sayagr, Fichaselim, Kafr el-Sahel, Kafr Masoud, Kafr Khadr, Defrah, Manchiet Ganzour et Kafr Yacoub.
Alexandrie	Alexandrie	Béhéra y compris Rosette, Gharbieh (3) et Menoufieh (4)		MENOUFIEH Remali, Kafr el-Akra, Bagrim, Damhoug, Mit béra, Kafr Chedid, Mit el-Absi, Kafr Mit el-Absi, Bera el-Agouz, Bouksa, Chebrabakhoum, Beni Ghérian, Kafr Beni Ghérian, Kouesna, Chebrahis (Charanes), Toukh Tambacha, Kafr el-Gazar, Waroura, Diab el-Kom, Mastaï Kafr Alim, Demalou, Mincha Dimalou, Mit Hofeïn.
Mansourah		Dakahlieh et Charkieh	Talkha, Cherbine, Samanoud, Port-Saïd, Suez, Ariche, Ismaïlieh, Presquile de Sinaï.	

(1) Quelques villages de cette Moudirieh sont sous la juridiction du Trib. d'Alexandrie.

(2) Quelques villages de cette Moudirieh sont sous la juridiction du Trib. du Caire.

(3) Excepté les villages de la note précédente, et les Markaz de Talkha, Cherbine et Samanoud qui sont sous la juridiction du Trib. de Mansourah.

(4) Quelques villages de cette Moudirieh sont sous la juridiction du Trib. d'Alexandrie.

TABLEAU INDIQUANT LA JURIDICTION

DES TRIBUNAUX INDIGÈNES DE PREMIERE INSTANCE

TRIBUNAL du CAIRE

la VILLE DU CAIRE et les MOUDIRIEHS de GUIZEH et GALIOUBIEH

QUI COMPRENNENT LES SEPT TRIBUNAUX SOMMAIRES SUIVANTS :

Mouski	Districts : Mouski, Bab-el-Charieh et Gamalieh.
Esbékieh	» : Ezbékieh, el-Waïli, Choubra.
Abdine	» : Abdine et Boulac.
Saïda Zénab	» : Saïda Zénab, Darb el-Ahmar, Khalifa, Vieux-Caire, Hélouan.
Benha	Toute la Moudirieh de Galioubieh.
Guizeh	Districts : Guizeh et Embabeh.
El-Ayat	» : El-Ayat et El-Saff.

TRIBUNAL D'ALEXANDRIE :

la VILLE D'ALEXANDRIE et la MOUDIRIEH de BEHERA

QUI COMPRENNENT LES CINQ TRIBUNAUX SOMMAIRES SUIVANTS :

Attarine	Districts : Attarine, Karmous, Moharrem Bey, Ramleh, Rosette et 12 villages de son district.
Manchia	» : Manchia et Douane.
Minet-el-Bassal	» : Minet-el-Bassal y compris Mariout et Labbane.
Damanhour	» : Abou Hommos, Damanhour, Kafr el-Dawar et 13 villages du district de Rosette.
Teh-el-Baroud	» : Teh-el-Baroud, Kom Hamada et Chibrakhit.

TRIBUNAL DE TANTAH :

les MOUDIRIEHS de GHARBIEH et MENOUFIEH

QUI COMPRENNENT LES HUIT TRIBUNAUX SOMMAIRES SUIVANTS :

Tantah	La Ville de Tantah et ses dépendances.
Kafr-el-Zayat	Districts : de Kafr-el-Zayat.
Santa	» : Zifta et Santa.
Mehalla-el-Kobra	» : Mehalla.
Dessouk	» : Dessouk, Foua et Kafr-el-Cheikh
Cherbin	» : Cherbin, Talkha et Borollos.
Chebine-el-Kom	» : Chebine, Kouesna et Tala.
Menouf	» : Menouf et Achmoun.

TRIBUNAL de ZAGAZIG :

les MOUDIRIEHS de CHARKIEH, DAKAHLIEH,
et les VILLES de DAMIETTE, PORT-SAID, SUEZ, EL-ARICHE, et EL-TOR
QUI COMPRENNENT LES HUIT TRIBUNAUX SOMMAIRES SUIVANTS :

Zagazig	La Ville de Zagazig et les districts de Héhia et Zagazig.
Fakous	District de Fakous et Kafr-Sakr.
Minia-el-Kamh	» » Minia-el-Kamh et Bilbeis.
Mansourah	La ville de Mansourah et les districts de Mansourah et Dekernés.
Sembellawein	District de Sembellawein et Mit-Samanoud.
Mit Ghamr	» » Mit Ghamr.
Damiette	» » Fareskour, la ville de Damiette et Matarieh.
Port-Saïd	La ville de Port-Saïd et ses faubourgs, Suez et Ismaïlieh

TRIBUNAL de BENI-SOUEF :

les MOUDIRIEHS de BENI-SOUEF, FAYOUM et MINIEH
QUI COMPRENNENT LES QUATRE TRIBUNAUX SOMMAIRES SUIVANTS :

Béni-Souef	Toute la Moudirieh de Béni-Souef.
Fayoum	» » » » Fayoum.
Maghagha	Districts de Maghagha, El-Fachn et Béni-Mazar.
Minieh	» » Minieh, Samalout et Abou-Korkas.

TRIBUNAL D'ASSIOUT :

les MOUDIRIEHS d'ASSIOUT et GUIRGUEH
QUI COMPRENNENT LES SIX TRIBUNAUX SOMMAIRES SUIVANTS :

Assiout	La ville d'Assiout et ses dépendances, Abnoub et Manfalout
Mellawi	Districts de Mellawi et Deïrout.
Abou Tig	» » Abou-tig et El-Badari.
Sohag	District de Sohag et Akhmin.
Tahta	Districts de Tahta.
Guirgueh	» » Guirgueh et Baliana.

TRIBUNAL D'ASSOUAN:

les MOUDIRIEHS de KENEH et ASSOUAN et le GOUVERNORAT de KOSSEIR

QUI COMPRENNENT LES SIX TRIBUNAUX SOMMAIRES SUIVANTS:

Kéneh	Seize villages avec leurs Hameaux (Nags) au Sud du district de Kéneh, la ville de Kosseir et dix-sept villages avec leurs Hameaux (Nags) au Nord du district de Kous.
Nag-Hamadi	District de Nag-Hamadi.
Dechna	District de Dechna et cinq villages avec leurs Hameaux (Nags) au nord du district de Kéneh.
Louxor	Quatorze villages avec leurs Hameaux (Nags) au Sud du district de Kous, et le district de Louxor.
Esna	District de Esna.
Assouan	Toute la moudirieh d'Assouan.

PAIEMENT des COUPONS des DETTES PUBLIQUES

1er Mars	Consolidée 3 %
15 Avril	Privilégiée 3 1/2 %
15 Avril	Daïra Sanieh 4 %
1er Mai	Unifiée 4 %
1er Juin	Domaines 4 1/4 %
15 Juin	Municipale d'Alexandrie 4 %
1er Septembre	Consolidée 3 %
15 Octobre	Privilégiée 3 1/2 %
15 Octobre	Daïra Sanieh 4 %
1er Novembre	Unifiée 4 %
1er Décembre	Domaines 4 1/4 %
15 Décembre	Municipale d'Alexandrie 4 %

Temps voulu pour doubler un capital à intérêt

TAUX D'INTÉRÊT	À INTERÊTS SIMPLES	Á INTÉRÊTS COMPOSÉS
10 %	10 ans	7 ans et 100 jours
9 %	11 ans et 40 jours	8 » » 16 »
8 %	12 1/2 ans	9 » » 2 »
7 /	14 ans et 104 jours	10 » » 89 »
6 %	16 ans et 244 jours	11 » » 327 »
5 %	20 ans	14 » » 75 »
4 1/2	22 ans et 81 jours	15 » » 273 »
4 %	25 ans	17 » » 246 »
3 1/2	28 ans et 208 jours	20 » » 54 »
3 /	33 ans et 122 jours	23 » » 164 »
2 1/2 %	40 ans	28 » » 26 »
2 %	50 ans	35 » » 1 »

Nombre de jours courant entre deux dates différentes

DE	Janvier	Février	Mars	Avril	Mai	Juin	Juillet	Août	Septemb	Octobre	Novemb	Décembr
à Janvier	365	334	306	275	245	214	184	153	122	92	61	31
Février	31	365	337	306	276	245	215	184	153	123	92	62
Mars	59	28	365	334	304	273	243	212	181	151	120	90
Avril	90	59	31	365	335	304	274	243	212	182	151	121
Mai	120	89	61	30	365	334	304	273	242	212	181	151
Juin	151	120	92	61	31	365	335	304	273	243	212	182
Juillet	181	150	122	91	61	30	365	334	308	273	242	212
Août	212	181	153	122	92	61	31	365	334	304	273	243
Septembre	243	212	184	153	123	92	62	31	365	335	304	274
Octobre	273	242	214	181	153	122	92	61	30	365	334	304
Novembre	304	273	245	214	184	153	123	92	61	31	365	335
Décembre	334	308	275	244	214	183	153	122	91	61	30	365

CONVERSION

MONNAIE ANGLAISE EN PIASTRES EGYPTIENNES

S.	D.	PIASTRES	MILLIEMES	S.	D.	PIASTRES	MILLIEMES	S.	D.	PIASTRES	MILLIEMES	S.	D.	PIASTRES	MILLIEMES	£	PIASTRES	MILLIEMES
	1		40	5	1	24	77	10	1	49	15	15	1	73	52	1	97	5
	2		81		2	25	18		2	49	56		2	73	93	2	195	
	3	1	21		3	25	58		3	49	96		3	74	33	3	292	5
	4	1	62		4	25	99		4	50	37		4	74	74	4	390	
	5	2	01		5	26	38		5	50	76		5	75	13	5	487	5
	6	2	43		6	26	80		6	51	18		6	75	55	6	585	
	7	2	84		7	27	21		7	51	59		7	75	96	7	682	5
	8	3	25		8	27	62		8	52	—		8	76	37	8	780	
	9	3	62		9	28	—		9	52	38		9	76	75	9	877	5
	10	4	06		10	28	43		10	52	81		10	77	18	10	975	
	11	4	46		11	28	83		11	53	21		11	77	58	11	1072	5
1	0	4	87	6	0	29	25	11	0	53	62	16	0	78	—	12	1170	
	1	5	27		1	29	65		1	54	02		1	78	40	13	1267	5
	2	5	68		2	30	06		2	54	43		2	78	81	14	1365	
	3	6	08		3	30	46		3	54	83		3	79	21	15	1462	5
	4	6	49		4	30	87		4	55	24		4	79	62	16	1560	
	5	6	88		5	31	26		5	55	63		5	80	01	17	1657	5
	6	7	30		6	31	64		6	56	05		6	80	43	18	1755	
	7	7	71		7	32	09		7	56	46		7	80	84	19	1852	5
	8	8	12		8	32	50		8	56	87		8	81	25	20	1950	
	9	8	50		9	32	88		9	57	25		9	81	63	21	2047	5
	10	8	93		10	33	31		10	57	68		10	82	06	22	2145	
	11	9	33		11	33	71		11	58	08		11	82	46	23	2242	5
2	0	9	75	7	0	34	12	12	0	58	50	17	0	82	87	24	2340	
	1	10	15		1	34	52		1	58	90		1	83	27	25	2437	5
	2	10	56		2	34	93		2	59	31		2	83	68	26	2535	
	3	10	96		3	35	33		3	59	71		3	84	08	27	2632	5
	4	11	37		4	35	74		4	60	12		4	84	49	28	2730	
	5	11	76		5	36	13		5	60	51		5	84	88	29	2827	5
	6	12	18		6	36	55		6	60	93		6	85	30	30	2925	
	4	16	23		4	40	62		4	64	99		4	89	37	40	3900	
	2	20	31		2	44	68		2	69	06		2	93	43	50	4875	
	3	20	71		3	45	08		3	69	46		3	93	83	60	5850	
	4	21	12		4	45	49		4	69	87		4	94	24	70	6825	
	5	21	51		5	45	88		5	70	26		5	94	63	80	7800	
	6	21	93		6	46	30		6	70	68		6	95	05	90	8775	
	7	22	34		7	46	71		7	71	09		7	95	46	100	9750	
	8	22	75		8	47	12		8	71	50		8	95	87	200	19500	
	9	23	13		9	47	50		9	71	88		9	96	25	300	29250	
	10	23	56		10	47	93		10	72	31		10	96	66	400	39000	
	11	23	96		11	48	43		11	72	71		11	97	08	500	48750	
5	0	24	37	10	0	48	75	15	0	73	12	20	0	97	50	600	58500	

DES MONNAIES

PIASTRES EGYPTIENNES EN MONNAIE ANGLAISE ET FRANÇAISE

PIASTRES	£	S.	D.	FRANCS	CENTIMES	PIASTRES	£	S.	D.	FRANCS	CENTIMES
1	0	0	0 1/4	0	02	51	0	10	5 1/2	13	22
2	0	0	0 1/2	0	05	52	0	10	8	13	48
3	0	0	0 3/4	0	08	53	0	10	10 1/2	13	74
4	0	0	1	0	10	54	0	11	1	14	—
5	0	0	1 1/4	0	13	55	0	11	3 1/2	14	26
6	0	0	1 1/2	0	15	56	0	11	6	14	52
7	0	0	1 3/4	0	18	57	0	11	8 1/2	14	78
8	0	0	2	0	20	58	0	11	11	15	04
9	0	0	2 1/4	0	23	59	0	12	1 1/4	15	30
1	0	0	2 1/2	0	26	60	0	12	3 1/2	15	56
2	0	0	5	0	52	70	0	14	4 1/4	18	15
3	0	0	7 1/2	0	78	71	0	14	6 1/4	18	41
4	0	0	10	1	04	72	0	14	9 1/4	18	67
5	0	1	0 1/4	1	30	73	0	14	11 3/4	18	93
6	0	1	2 3/4	1	55	74	0	15	2 1/4	19	19
7	0	1	5 1/4	1	81	75	0	15	4 1/2	19	45
8	0	1	7 3/4	2	07	76	0	15	7	19	71
9	0	1	10	2	33	77	0	15	9 1/2	19	97
10	0	2	0 1/2	2	59	78	0	16	—	20	23
11	0	2	3	2	85	79	0	16	2 1/2	20	48
12	0	2	5 1/2	3	10	80	0	16	5	20	74
13	0	2	8	3	36	90	0	18	5 1/2	23	33
14	0	2	10 1/2	3	62	91	0	18	8	23	59
15	0	3	0 3/4	3	89	92	0	18	10 1/2	23	85
16	0	3	3 1/4	4	14	93	0	19	1	24	11
17	0	3	5 3/4	4	40	94	0	19	3 1/2	24	37
18	0	3	8 1/4	4	66	95	0	19	5 3/4	24	63
19	0	3	10 3/4	4	92	96	0	19	8 1/4	24	89
20	0	4	1 1/4	5	18	97	0	19	10 3/4	25	15
30	0	6	1 3/4	7	78	98	1	—	1 1/4	25	41
31	0	6	4 1/4	8	04	99	1	—	3 1/2	25	67
32	0	6	6 3/4	8	30	100	1	—	6 1/4	25	92
33	0	6	9 1/4	8	56	200	2	1	0 1/4	51	84
34	0	6	11 1/2	8	82	300	3	1	6 1/2	77	77
35	0	7	2	9	08	400	4	2	0 1/4	103	69
36	0	7	4 1/2	9	34	500	5	2	6 3/4	129	62
37	0	7	7	9	60	600	6	3	1	155	54
38	0	7	9 1/2	9	86	700	7	3	7	181	46
30	0	8	0	10	11	800	8	4	1 1/4	207	39
49	0	8	2 1/2	10	37	900	9	4	7 1/4	233	33
50	0	10	3	12	96	1000	10	5	1 1/2	259	25

MONNAIE FRANÇAISE EN PIASTRES EGYPTIENNES

FRANCS	PIASTRES	MILLIEMES	FRANCS	PIASTRES	MILLIEMES
0,01	0	04	14	54	—
2	0	07	15	57	86
3	0	11	16	61	72
4	0	15	17	65	58
5	0	19	18	69	43
6	0	23	19	73	29
7	0	27	20	77	15
8	0	31	21	81	—
9	0	33	22	84	86
0,10	0	38	23	88	72
15	0	58	24	92	58
20	0	77	25	96	43
25	0	96	26	100	29
30	1	16	27	104	15
35	1	35	28	108	01
40	1	54	29	111	87
45	1	76	30	115	72
50	1	93	31	119	58
55	2	12	32	123	44
60	2	31	33	127	30
65	2	50	34	131	15
70	2	70	35	135	01
75	2	89	36	138	87
80	3	08	37	142	73
85	3	28	38	146	58
90	3	47	39	150	44
95	3	66	40	154	30
1	3	86	45	173	59
2	7	71	50	192	87
3	11	57	55	212	16
4	15	43	60	231	45
5	19	29	65	250	74
6	23	14	70	270	02
7	27	—	75	289	31
8	30	80	80	308	60
9	34	72	85	327	89
10	38	57	90	347	17
11	42	43	95	366	46
12	46	29	100	385	75
13	50	15	500	1928	75

TABLEAU DE CONVERSION DE POIDS

1 kilo = 1000 grammes. 1 oke = 400 dirhems.

ANGLAIS	KILOS	OKES	ANGLAIS	KILOS	OKES	ANGLAIS	KILOS	OKES
Oz.			Lbs.			Qrts		
1	— 028	— 009	8	3 629	2 363	3	38	102 30 212
2	— 057	— 018	9	4 082	3 108	4		
3	— 085	— 027	10	4 536	3 253	ou Cwt	50	802 40 283
4	— 113	— 036	11	4 990	3 399	1		
5	— 142	— 045	12	5 443	4 144	2	101	605 81 166
6	— 170	— 054	13	5 897	4 289	3	152	407 122 049
7	— 198	— 063	14	6 350	5 035	4	203	210 162 332
8	— 227	— 072	15	6 804	5 180	5	254	012 203 214
9	— 255	— 081	16	7 257	5 326	6	304	814 244 097
10	— 283	— 090	17	7 711	6 071	7	355	617 284 380
11	— 312	— 100	18	8 165	6 216	8	406	419 325 264
12	— 340	— 109	19	8 618	6 362	9	457	221 366 146
13	— 369	— 118	20	9 072	7 107	10	508	024 407 028
14	— 397	— 127	21	9 525	7 252	11	558	826 447 311
15	— 425	— 136	22	9 979	7 398	12	609	629 488 194
			23	10 433	8 143	13	660	431 529 077
16			24	10 886	8 289	14	711	233 569 360
ou Lbs.	— 454	— 145	25	11 340	9 034	15	762	036 610 242
1			26	11 793	9 179	16	812	838 651 125
			27	12 247	9 325	17	863	640 692 008
2	— 907	— 290	28			18	914	443 732 291
3	1 361	1 036						
4	1 814	1 181	ou Qrtz	12 701	10 070	19	965	245 773 174
5	2 268	1 326	1					
6	2 722	2 072				20		
7	3 175	2 217	2	25 401	20	ou Ton	1016	048 4 056

HORAIRE DES POSTES

BUREAU DU CAIRE

		JOURS ORDINAIRES		DIMANCHES, JOURS FÉRIÉS	
		Heures	*Heures*	*Heures*	*Heures*
Affranchissement. . . .		de 7.30 a.m.	à 9.30 p.m.	de 7.30 a.m.	à 9.30 p.m.
Distribution	Ordinaires	de 7.45 a.m.	à 6.30 p.m.	de 7.45 a.m.	à 3. — p.m.
	et recom	de 9. — a.m.	à 9.30 p.m.	de 9. — p.m.	à 9.30 p.m.
Recommand. en départ.		de 7.30 a.m.	à 9. — p.m.	de 7.30 a.m.	à 5. — p.m.
Caisse	Mandats et Caisse d'Epargne . . .	de 9. — a.m.	à 6. — p.m.		
	Numéraire et Recouvrements .	de 9. — a.m.	à midi		
		de 3. — p.m.	à 6. — p.m.		
Colis	Ordinaires	de 8.30 a.m.	à 6. — p.m.	de 10. — a.m.	à midi.
	Assurés et contre remboursement.	de 8.30 a.m.	à midi		
		de 3. — p.m.	à 6. — p.m.		
Renseignements		de 8.30 a.m.	à 5. — p.m.		

Les bureaux de la distribution et de recommandation en arrivée sont fermés après l'arrivée de chaque train, le temps strict ment nécessaire pour le triage des correspondances.

La distribution des correspondances arrivant par le train No. 24 n'est faite que le lendemain matin, lorsque les depêches parviennent au bureau après 9 h. 30 du soir.

Si, par les trains du soir, arrive une malle d'Europe, elle est distribuée le soir même, excepté le Dimanche, pourvu que l'arrivée du train n'ait pas lieu après 11 heures.

BUREAU D'ALEXANDRIE

		JOURS ORDINAIRES		DIMANCHES, JOURS FÉRIÉS	
		Heures	*Heures*	*Heures*	*Heures*
Affranchissement. . . .		de 7.30 a.m.	à 9.30 p.m.	de 7.30 a.m. à 5. — p.m. de 8. — p.m.	à 9.30 p.m.
Distribution	Ordinaires et recom.	de 7.45 a.m.	à 6. — p.m.	de 7.45 a.m.	à midi
		de 9. — p.m.	à 9.30 p.m.	de 4. — a.m.	à 5. — p.m.
Recommand. en départ.		de 7.30 a.m.	à 6. — p.m.	de 7.30 a.m.	à midi.
		de 7. — p m.	à 9. — p.m.	de 4. — p.m.	à 5. — p.m.
Caisse	Mandats et Caisse d'Epargne	de 9. — a.m.	à 6. — p.m.		
	Numéraire et Recouvrement . .	de 9. — a.m.	à midi		
		de 3. — p.m.	à 6. — p.m.		
Colis	Ordinaires	de 8.30 a.m.	à 6. — p.m.	de 10. — a.m.	à midi.
	Assurés et contre remboursement.	de 8.30 a.m.	à midi		
		de 3. — p.m.	à 6. — p.m		
Renseignements		de 8.30 a.m.	à 5. — p.m.		

TARIF DES OBJETS DE CORRESPONDANCE

CATÉGORIES D'OBJETS	ÉCHANGES dans L'INT. de L'EGYPTE		A DESTINATION DES PAYS DE L'UNION POST. UNIVERSELLE
	DE LA VILLE POUR LA VILLE	POUR L'INTÉRIEUR	
Lettres	M. 3 par port de 30 gr. ou fraction.	M. 5 par port de 30 gr. ou fraction.	M. 10 par port de 15 gr. ou fraction. (1).
Cartes postales simples	M. 2.	M. 2.	M. 4.
Cartes postales avec réponse payée.	M. 4.	M. 4.	M. 8.
Journaux et imprimés périodiques.	M. 1 par numéro ou exemplaire.	M. 1 par numéro ou exemplaire.	
Imprimés non périodiques	M. 1 par 30 gr. ou fraction jusqu'à 2,000 gr.	M. 1 par 30 gr. ou fraction, jusqu'à 2,000 gr.	M. 2 par port de 50 gr. ou frac. jusqu'à 2,000 gr.
Cartes de visite	M. 1 par 50 gr. ou fraction.	M. 2 par 50 gr. ou fraction.	Minimum de taxe M. 10 pour les pap. d'affaires.
Papiers d'affaires	M. 1 par 50 gr. ou fraction, jusqu'à 2,000 gr.	M. 2 par 50 gr. ou fraction, jusqu'à 2,000 gr.	
Echantillons.	M. 1 par 50 gr. ou fraction, jusqu'à 350 gr.	M. 2 par 50 gr. ou fraction, jusqu'à 350 gr.	M. 2 par port de 50 gr. ou frac. jusqu'à 350 gr. Minim. de taxe M.5.

(1) M. 5 par port de 15 grammes ou fraction pour :

le Royaume Uni et la Grande Bretagne, Bahamas, Barbados, Bermude, Ceylon, Chypre, Établissements du Détroit, Falkland, Gibraltar, Gold Coast, Hongkong, Indes Britanniques (y compris Aden), Jamaique, Lagos, Malte, Natal, Nouvelle Zélande, St.-Hélène, Sierra Léone, Somaliland, Tabago, Transvaal, Trinité.

* Les stations de la ligne de Mataria jusqu'à Mataria inclusivement, celle de la ligne Hélouan (la ville de Hélouan comprise), Bulàq Masr el Atiqa et le bureau de poste établi aux Ahràm, sont considérés comme faisant partie, au point de vue postal, de la ville du Caire ; le Mex et toutes les stations de la ligne de Ramlé jusqu'à Abu Qir inclusivement sont considérés comme faisant partie de la ville d'Alexandrie, et Port-Taufik de la ville de Suez.

Le droit fixé de recommandation est fixé à 5 Mill. pour l'intérieur de l'Égypte et à 10 mill. (P.T. 1.) pour l'étranger.

Le droit fixé des avis de réception pour un objet à destination tant de l'intérieur que d'un pays étranger est fixé à Mill. 10 (P.T. 1).

Les objets de correspondance non affranchis sont passibles, à la charge des deslinataires, du double des taxes sus-indiqués, et celles insuffisamment affranchies sont taxées du double de l'insuffisance.

L'affranchissement est obligatoire, au moins partiellement, pour les journaux, imprimés, papiers d'affaires et échantillons à destinations des pays de l'Union.

TARIF DES COLIS POSTAUX

SERVICE INTERNE

	POIDS	TAXE DE TRANS.	DROIT D'ASSURANCE	DROIT DE REMBOURS.	Taxe par Colis pour la Remise par exprès
Pour l'Intérieur	1	30	5 mill. par chaque L.E. 12 ou fract	5 mill. par colis	10 mill. par colis
	3	40			
	5	50			
Pour le Soudan.	1	60	do.	do.	pas admis
	3	80			
	5	100			

Le montant maximum de l'assurance est limité à L.E. 400 pour l'intérieur de l'Egypte et à L.E. 20 pour le Soudan.

Le montant maximum dont un colis peut être grevé de remboursement est limité à L.E. 100 pour l'Egypte et L.E. 20 pour le Soudan.

(1) Les colis à destination des localités non desservies par le chemin de fer ou des paquebots ne doivent pas excéder 3 kilogrammes.

SERVICE ETRANGER

Les colis postaux à destination de l'étranger sont soumis:

1. A la taxe de transport et, le cas échéant, aux droits d'assurance, de remboursement et de remise par exprès, selon les indications portées en regard de chaque pays;

2. Au droit d'importation, et, si le colis est expédié voie d'Alexandrie, au droit de quai;

3. Au droit d'importation, à percevoir à destination; toutefois les expéditeurs peuvent prendre à leur charge ces droits pour les colis à destination des pays désignés ci-après, et les faire remettre aux destinataires francs de droit de Douane.

PAYS A DESTINATION DESQUELS IL PEUT-ÊTRE ACCEPTÉ DES COLIS A REMETTRE FRANCS DE DROITS DE DOUANE

ALLEMAGNE, AUTRICHE,
BELGIQUE, CHYPRE,
DANEMARK y compris les Iles Feroë, l'Islande et le Groënland.
FRANCE y compris la Corse, l'Algérie et les Colonies Françaises.
GRANDE-BRETAGNE
Colonies Britanniques savoir:
Cap de Bonne Espérance, Antigoa, Barbade, Dominique, Iles Falkland, Gambie, Grenade, Hong-Kong, Lagos, Montserrat, St. Cristophe ou St. Kitts, Ste Lucie, St. Vincent, Sierra Leone, Tabago, Iles Vierges.
HONGRIE
ITALIE et Colonie Érythrée
LUXEMBOURG
MONTENEGRO
NORVÈGE
PAYS-BAS
SUÈDE
SUISSE

Tarif pour l'Emission des Mandats Internationaux

Pour les premières 4 L.E., millièmes 10 par chaque L.E. ou fraction; au delà des premières 4 L.E., millièmes 10 par chaque 2 L.E., ou fraction, plus millièmes 5 pour droit supplémentaire de change.

MONTANT DU MANDAT	TAXE	DROIT SUPPLÉMENTAIRE DE CHANGE	TOTAL A PERCEVOIR
	MILL.	MILL.	MILL.
Jusqu'à L. E. 1	10	—	10
Au-dessus de L.E.1 jusqu'à L.E.2	20	—	20
» » 2 » » 3	30	—	30
» » 3 » » 4	40	—	40
» » 4 » » 6	50	5	55
» » 6 » » 8	60	10	70
» » 8 » » 10	70	15	85
» » 10 » » 12	80	20	100

Tarif des Mandats de Poste et des Groupes en numéraire

(*Service interne*)

	TAXES	MINIMUM DE LA TAXE	MAXIMUM DU MONTANT	AVIS DE PAYEMENT OU DE CONSIGNATION
			L.E.	MILL.
Mandats ordinaires. . . .	Mill. 3 par L.E. 1 ou fraction.	Mill. 10	100	10
Mandats télégraphiques (a).	do	do	20	do
Mandats pour le Sudan. . .	Mill. 5 par chaq. L.E. 1 ou fraction	Mill. 10	100	do
Groups ou boîtes, contenant de l'or ou de l'argent monnayé	Mill. 10 par chaq. L.E. 12 ou fraction	Mill. 100	illimité	do

(*a*) L'expéditeur d'un mandat télégraphique doit payer, en plus de la taxe ordinaire des mandats, les frais du télégramme.

Taux de Conversion pr l'Emission de Mandats Infernationaux

PAYS	MONNAIE ÉTRANGÈRE	MONNAIE ÉGYPTIENNE	
		L. E.	MILL.
Grande Bretagne (y compris lea Colonies et possessions britanniques)	Lstg. 1	—	975 —
Pays ayant le franc pour unité monétaire, et :			
Bosnie et Herzégovine			
Brézil			
Chili			
Crête	Francs 20	—	771 1/2
Congo			
Montenégro			
Portugal			
Salvador			
Turquie			
Uruguay			
Allemagne (y compris les protectorats allemands).			
Liberia	Marks 81	3	857 1/2
Siam			
Autriche-Hongrie	Couron. 100	4	051 —
Etats-Unis d'Amérique.	Dollar 1	—	200 1/4
Danemark			
Suède			
Norvège	Kronen 1	—	054 —
Grand Duché de Finlande			
Pays-Bas			
Indes Orientales Néerlandaises	Florin 1	—	080 1/2
Argentine (République	Peso 1	—	195 —
Roumanie	Leu 20	—	771 1/2
Russie	Roubles 100	10	287 1/4

PAYS PARTICIPANT AU SERVICE DES RECOUVREMENTS

PAYS	MAXIM. TOTAL DES VALEURS POUVANT ETRE INSÉRÉES DANS UN MEME ENVOI	
Allemagne	Marks	800
Autriche	Couron.	1000
Belgique	Francs	1000
France (y compris la Corse et l'Algérie)	Francs	1000
Hongrie	Couron.	1000
Italie (y compris Assab, Massaua, Asmara, Keren, Tripoli de Barbarie et Benghazi)	Francs	1000
Luxembourg	Francs	1000
Norvège	Couron.	720
Pays-Bas et Indes Orientales Néerlandaises	Florins	500
Portugal (y compris Madère et Açores)	Francs	1000
Roumanie	Francs	1000
Suède	Couron.	720
Suisse	Francs	1000
Tunisie	Francs	1000
Turquie : Les bureaux autrichiens de : Andrinople, Beyrout, Caïfa, Candie, Canée, Cavalla, Chesmé, Chio, Constantinople, Dardanelles, Dédeagach, Durazzo, Gallipoli, Inéboli, Jaffa, Janina, Jérusalem, Kérassonde, Lagos, Mételin, Prevesa, Rethymo, Rhodes, Rodosto, Salonique, Samsoun, S. Giov. di Medua, Snatiquaranta, Scutari, d'Albanie, Smyrne Trébizonde, Valona, Vathy	Francs	1000

TEMPS NORMAL EMPLOYÉ PAR LES CORRESPONDANCES

Expediées du Caire et d'Alexandrie à destination des principales villes et contrées suivantes:

DESTINATION	Acheminement	Jours
Adelaïde(Aust. Mér)	Direct . .	30
Afrique Orient. Brit.	Mombassa .	15
Athènes	Direct . .	40 h.
Aukland	Direct . .	32
	Brindisi . .	6
Belgrade	Naples . .	7,1/2
	Consple. .	6,1/2
	Brindisi. .	5
Berlin	Marseile. .	7
	Naples . .	6
	Brindisi. .	4,1/2
Berne	Marseille .	5,1/2
	Naples . .	5
Bombay	Direct . .	10
	Brindisi. .	
Boston	Marseille .	14
	Naples . .	
Brisbane	Direct . .	33
	Brindisi. .	5
Bruxelles	Marseille .	6
	Naples . .	6
	Brindisi .	6
Bucarest	Naples . .	7
	Consple. .	5,1/2
	Brindisi. .	5
Budapest	Naples . .	6
	Brindisi. .	
Buenos-Ayres . . .	Marseille .	28
	Naples . .	
Calcutta	Direct . .	12
	Marseille .	
Cap Bonne-Espér.	Naples . .	25
	Brindisi. .	
	Brindisi. .	6
Christiania	Marseille .	8
	Naples . .	7
Chypre	Direct . .	2,1/2
Colombo	Direct . .	11
	Brindisi. .	5
Copenhague	Marseille .	7
	Naples . .	6
Constantinople . .	Direct . . .	4
	Marseille . .	7
Dublin	Naples . . .	7,1/2
	Brindisi. .	6
	Brindisi. .	6
Edimbourg	Marseille .	7
	Naples . .	7
Fremantle	Direct . .	23
Gondokoro Uganda	Halfa et . . Khartoum .	18
Gibraltar	Brindisi. .	7
	Direct . .	
Hong-Kong	Direct . . .	24

DESTINATION	Acheminement	Jours
Khartoum	Halfa . . .	4
King George's Sou. (Australie Occid.)	Direct . . .	25
	Brindisi . .	5
La Haye	Marseille .	6
	Naples . .	6
	Brindisi . .	8
Lisbonne	Marseille .	8
	Naples . .	8
	Brindisi . .	5
Londres	Marseille .	6
	Naples . .	6,1/2
	Brindisi . .	5
Luxembourg . . .	Marseille .	6
	Naples . .	6
	Brindisi . .	7
Madrid	Marseille .	7
	Naples . .	8
Malte	Direct . . .	3,1/2
	Messine . .	4
Melburn (Austr.) .	Direct . . .	26
	Brindisi . .	
New-York	Marseille .	14
	Naples . .	
	Brindisi . .	5
Paris	Marseille .	5
	Naples . . .	6
Port-Soudan . . .	Direct . . .	3,1/2
	Djedda . .	5
Rome	Brindisi . .	3,1/2
	Naples . .	4
Rhodesia	London . .	28
	Brindisi . .	
Rio de Janeiro .	Marseille .	30
	Naples . .	
	Brindisi . .	6
Sophia	Naples . .	7
	Consple. .	6,1/2
Singapore	Direct . . .	19
Sydney (Nlles . . Galles du Sud)	Direct . .	30
Saint-Pétersbourg	Brindisi . .	7
	Naples . .	8
Souakim	Direct . . .	3,1/2
	Djedda . .	5
	Brindisi . .	6
Stockholm	Marseille .	8
	Naples . .	7
Transvaal	Lond. et Cap Espérance.	27
Vienne	Brindisi . .	5
	Naples . .	6
Yokohama	Direct . . .	33

Tableau des Principales Mal-

PAYS	PAQUEBOTS	VOIE
Europe, Amérique et Afrique de l'Ouest et du Sud. . .	Anglais	Port-Saïd-Brind .
	Italien	Alex. Brindisi. . .
	Allemand	do. Naples . . .
	Italien	do. Messine. . .
	Français.	do. Marseille. .
	Autrichien.	do. Brindisi . .
(*) Turquie, Grèce, Russie du Sud et Crète	Khédivial	Alex.-Pirée . . . .
	Russe	do. . . . .
Turquie et Roumanie.	Roumain.	Alex-Const Costanz
(*) Syrie.	Khédivial	Port-Saïd . . . . .
	Autrichien. . . .	do . . . . .
	Russe	do . . . . .
	Français.	do . . . . .
Chypre.	Hellénique. . . .	do . . . . .
Malte	Anglais	Port-Saïd-Brind. .
	Italien	Alex.-Messine. . .
	do.	do. Brindisi. . .
	Autrichien	Alexandrie. . . . .
	Anglais Moss. . .	—
Port-Soudan et Suakin	Khédivial	Suez. . . . .
Tor, Yambo, Djeddah et Hodeida (4)	Khédivial	Suez . . . . .
Massawa et Assab.	Anglais	do. . . . .
	Italien	do. . . . .
	Khédivial	do. . . . .
Aden et Indes.	Anglais P. & O. .	do. . . . .
Indes Orientales Néerlandaises.	p.p. Néerld	do. . . . .
Ceylon et Australie.	Anglais	do. . . . .
	Angl. Orient . . .	do. . . . .
Chine, Japon et Etablissements du Détroit.	Anglais P. & O. .	do. . . . .
	Français.	do. . . . .
	Allemand	do. . . . .
Djibouti et Abyssinie.	Anglais P. & O. .	do. (v. Aden). .
	Français.	do. . . . .
Côte Orientale d'Afrique. . . .	Allemand	do. . . . .
	Français.	do. . . . .

SOUDAN ET HAUT NIL

Les malles pour le Soudan partent du Caire deux fois par semaine, le Mercredi et le Dimanche à 8 h. p.m. en hiver; elles arrivent au Caire le Lundi et le Jeudi matin. En été ces jours peuvent être modifiés.

Les malles pour Gondokoro et l'Uganda quittent Khartoum seulement le 15 de chaque mois; les lettres doivent être mises à la poste en Egypte 5 jours avant

-les et pour l'Étranger

DEPARTS DU CAIRE ET D'ALEXANDRIE		ARRIVÉES A ALEXANDRIE PORT-SAID OU SUEZ
Hebdomad. (1) du D. au Mar. le 1 et le 15 de chaque mois		Mercredi 4 ou 5 et 20 de chaq. mois
Hebdomadaire (2).	Mercredi.	Lundi.
do.	Jeudi.	Dimanche.
do.	Vendredi.	Mardi.
do.	Samedi.	Lundi.
do.	Mercredi.	Samedi.
do.	Mardi	Vendredi.
do.	Jeudi	Lundi.
do.	Dimanche	Mercredi.
do. (3) . . .	Mardi	Lundi.
do.	Ven. ou Sam. . .	Vendredi ou Sam.
do.	Jeudi ou Vendredi.	Jeudi.
do.	Mardi.	Lundi.
do. (4) . . .	du Dim. au Mardi	Mercredi.
do.	Jeudi.	Dimanche.
le 1 et le 15 de chaque mois		—
Hebdomadaire. . .	Samedi	—
Irrégulier		Irrégulier.
Hebdomad	Mecredi	Dimanche.
do.	Lundi	Mardi ou Jeudi
Chaque quinzaine	Mercredi.	Dimanche à Mardi
Mensuel	do	Lundi.
do.	do	Samedi
Hebdomadaire. . .	Mercredi.	Dimanche à Mardi.
Hebdomadaire . .	Mardi	
Chaq. quinzaine .	Mercredi.	
do	Jeudi.	
do.	Mercredi.	
do.	Vendredi.	
do.	Lundi	
Hebdomadaire . .	Mercredi.	
le 15 et le 30 de chaque mois		
Chaque quinzaine le 15 et le 30 de chaque mois		

Les dates d'arrivée de l'Extr. Orient peuvent être devancées ou retardées du temps que ces paquebots ont gagné ou perdu pendant la traversée.

(1) Un avis spécial est publié chaque semaine pour le départ de ce courrier.
(2) De mai à novembre les départs sont irréguliers.
(3) Chaque quinzaine pendant l'été.
(4) Chaque deux semaines pour Hodeïda.
(*) Les dépêches pour ces pays sont sujettes à des modifications résultant des quarantaines.

CAISSE D'ÉPARGNE POSTALE

Emission des livrets.

Toute personne peut se faire ouvrir un compte à la Caisse d'Epargne.

Il est délivré gratuitement au déposant, lors du premier versement, un livret pour lui servir de titre.

Ce livret doit être reproduit à chaque versement ou remboursement.

Le livret est le titre du déposant ; il est toujours nominatif. Il ne saurait, en aucun cas, être émis de livret au porteur, ni à un anonyme ou pseudonyme.

Nul ne peut être titulaire de plus d'un livret en son nom personnel.

Versements.

Aucun versement ne peut être inférieur à Mill. 50, ni comprendre de fraction de Mill. 10.

Le total des versements faits par un même déposant dans une même année, déduction faite des sommes remboursées, ne peut dépasser L.E. 50.

Le total des versements au crédit d'un même déposant, déduction faite des sommes remboursées, ne peut, en plusieurs années, excéder L. E. 200, non compris le dividende acquis. Tout excédent est immédiatement restitué au déposant ou mis à sa disposition. Cet excédent n'est, en aucun cas, productif de dividende.

Rembour-sements

Les sommes déposées à la Caisse d'Epargne peuvent être retirées à tout moment, en totalité ou en partie, par les interessés ; exception est faite pour les livrets transférés : sur ces derniers aucune opération de remboursement ne pourra être effectuée avant qu'une période de 15 jours ne soit écoulée, de la date à laquelle l'autorisation de transfert a été donnée par la Direction générale.

Le montant de la somme à retirer chaque fois ne doit pas être inférieur à Mill. 50, ni comprendre des fractions de Mill. 10, à moins qu'il ne s'agisse du montant du dividende acquis ou du solde du compte.

Le remboursement ne peut être fait qu'au titulaire même du livret ou à son représentant dûment autorisé.

Toutefois, le remboursement d'une somme déposée au profit d'un mineur par son représentant légal peut être fait à ce dernier sans qu'il ait à produire une autorisation spéciale.

La somme remboursée est inscrite sur le livret, et le titulaire du livret doit, en outre, en donner quittance sur une formule spéciale fournie gratuitement par l'Administration.

Dans le cas où le titulaire ne sait pas signer et qu'il n'a pas de cachet, la quittance doit être signée, pour lui, par deux témoins connus du préposé de la Caisse d'Epargne.

Il peut être suppléé aux deux témoins par un garant solvable également connu du préposé.

Le titulaire peut ne pas se présenter lui-même et peut faire opérer le

retrait par un tiers, moyennant une procuration légalisée par l'autorité compétente, ou moyennant une délégation délivrée sur une formule spéciale fournie gratuitement par l'Administration.

Cette autorisation doit être signée par le titulaire du livret.

Les sommes dues à des titulaires décédés sont remboursées soit à l'autorité compétente sur la réquisition faite par elle, soit aux héritiers ou ayants droit après que ceux-ci ont produit les pièces établissant leur qualité.

Ces pièces sont retenues par la Poste comme documents à l'appui.

Bureau dans lequel doivent être faites les livraisons d'un livret.

Aucun versement ou remboursement ne peut être effectué dans un bureau de poste autre que celui où le compte courant du livret est ouvert.

Changement de résidence du titulaire d'un livret.

En cas de changement de résidence, le titulaire d'un livret peut demander le transfert de son compte au bureau de poste de la localité de sa nouvelle résidence, à la condition que ce bureau participe au service de la Caisse d'Epargne.

Cession d'un livret.

Le livret peut être cédé par son titulaire soit par acte authentique ou sous seing privé, ou par une déclaration sur le livret même, pourvu que l'identité du cédant et du nouveau titulaire soit constatée.

La cession doit être immédiatement notifiée au bureau de poste.

Si le nouveau titulaire désire continuer le compte ouvert, il lui est remis un autre livret qui porte, comme premier article, le solde du livret cédé.

Perte d'un livret.

En cas de perte du livret, le titulaire doit en donner immédiatement avis au bureau de poste de sa résidence, et un duplicata lui en est remis sur autorisation préalable de la Direction Générale des Postes, contre payement d'une taxe de Mill. 50.

Le nouveau livret n'est émis qu'après qu'un avis a été publié dans le *Journal Officiel* et affiché au bureau de poste de la localité, et qu'à l'expiration d'un délai d'un mois depuis la date de la déclaration de la perte.

L'émission d'un duplicata du livret perdu rend nul l'original.

Dividende.

Le dividende représente la part dans les bénéfices de chaque déposant proportionnellement aux sommes par lui versées.

Les fractions de livres ne produisent pas de dividende.

Ce dividende ne pourra jamais être supérieur au quarantième du capital.

Calcul du dividende.

Les sommes versées dans le courant du mois ne sont productives de dividende qu'à partir du premier jour du mois suivant celui pendant lequel le versement a été opéré.

Il en est de même pour toutes sommes qui sont retirées dans le courant du mois, lesquelles cessent de produire un dividende à partir du premier jour du mois pendant lequel le remboursement a été effectué.

Au 31 Décembre de chaque année, le dividende acquis s'ajoute au capital et donne lui même lieu à l'établissement d'un nouveau dividende

Les fractions de 10 millièmes sont négligées dans le total du dividende ainsi acquis.

Toutefois, si le titulaire désire clôturer son compte dans le courant de l'année, le dividende à lui dû est immédiatement payé après que son compte a été dûment arrêté par la Direction générale.

Vérification. L'Administration des Postes peut, chaque fois qu'elle le juge nécessaire pour la vérification des opérations, demander l'envoi du livret.

Pendant que le livret se trouve à la Direction générale, aucun versement ne peut être fait par le titulaire ni aucun remboursement ne peut lui être effectué sans autorisation préalable.

Garantie de l'Etat. L'Etat garantit le remboursement intégral des fonds versés en capital et dividende.

Crédit des livrets au compte desquels aucune opération n'a été effectuée pendant 15 ans. Les sommes portées au crédit de titulaires qui, pendant quinze années n'ont fait aucun versement ni retrait, sont acquises à la Caisse d'Epargne.

Un mois avant que ces sommes soient passées au profit de la Caisse, il en est donné avis à l'interessé, si c'est possible, par lettre recommandée.

Insaisissabilité des sommes déposées. Les sommes déposées à la Caisse d'Epargne sont insaisissables et aucune opposition ne peut être faite au remboursement demandé par le titulaire du livret.

Toutefois, s'il s'agit de sommes déposées au nom d'un mineur ou d'un incapable, son représentant légal pourra faire opposition à leur remboursement; dans ce cas, pour être valable, l'opposition devra être faite par exploit d'huissier et notifiée au bureau de poste auquel incombe le remboursement des sommes déposées.

Epargne de l'enfance.

Caisse d'Epargne de l'Enfance. Afin d'encourager l'esprit d'économie chez les enfants et pour leur faciliter de conserver leurs petites économies et de les déposer ensuite à la Caisse d'Epargne, il leur est permis de se servir, à cet effet, de timbres-poste. Ces timbres sont collés sur un bulletin spécial et, lorsque le montant atteint le minimum fixé pour les dépôts à la Caisse d'Epargne, soit 50 millièmes, il en est fait inscription sur le livret.

Les bureaux admis à ce service sont : Caire et succursales, Alexandrie et succursales, Port-Saïd et Haï el-Arab, Suez et Port-Tewfik, Tantah, Mansourah, Zagazig, Assiout, Assouan, Beni-Souef, Damanhour, Damiette, Fayoum, Guizeh, Edfou, Isna, Minieh, Galioub, Keneh, Chebin-el-Kom, Sohag.

REGLEMENT
DU
SERVICE TELEGRAPHIQUE
POUR L'INTERIEUR DE L'EGYPTE

Télégrammes pour l'intérieur de l'Egypte

TARIF

Les télégrammes transmis dans l'intérieur de l'Egypte, sont uniformément taxés à raison de 5 millièmes pour chaque deux mots ou fraction de deux mots avec un minimum de taxe de 20 millièmes pour chaque télégramme de 8 mots ou moins.

TÉLÉGRAMMES PRIVÉS URGENTS

L'expéditeur d'un télégramme privé peut obtenir la priorité de transmission et de remise à destination en inscrivant la mention «urgent» *avant l'adresse*, et en payant le triple de la taxe d'un télégramme ordinaire.

REÇU

Un reçu constatant le prix, la date et l'heure est délivré *gratis* à l'expéditeur de tout télégramme.

DISTRIBUTION

Les télégrammes sont distribués gratuitement dans toutes les villes.

Lorsque les destinataires habitent en dehors des limites des villes, mais dans un rayon de 2 kilomètres du bureau du télégraphe, la distribution est faite aussi gratuitement.

Pour des distances de plus de 2 kilomètres les surtaxes suivantes sont perçues: —

De 2 à 4	kilomètres,	25	millièmes
» 4 à 8	»	50	»
» 8 à 12	»	100	»

Au delà de 12 kilomètres, les dépêches ne sont pas portées à domicile.

Lorsque le télégramme doit être remis à bord d'un vaisseau en rade, il est perçu une surtaxe de 50 millièmes.

Les dépêches sont remises à destination sans surcharge jusqu'à la distance de deux kilomètres. Toute dépêche télégraphique adressée à une station quelconque doit porter dans le corps de l'adresse le nom du village où le destinataire demeure, si cette demeure n'est pas dans la ville ou village où se trouve le bureau télégraphique.

Dans le cas où l'expéditeur ne se conformerait pas au susdit Règlement, la dépêche ne sera pas remise et sera retenue en dépôt.

L'Administration tient à la disposition du public une brochure donnant les frais de port à encaisser pour toutes les localités desservies par des bureaux du Télégraphe.

Ce livre se vend au bureau central des Télégraphes à raison de 180 Millièmes.

SIGNATURE DES TELEGRAMMES

Chaque télégramme doit être signé par l'expéditeur ou porter son cachet et indiquer son adresse. La transmission du nom de l'expéditeur n'est pas obligatoire.

TELEGRAMMES PROHIBÉS

L'Administration se réserve le droit d'arrêter la transmission de tout télégramme paraissant dangereux pour la sécurité de l'état ou qui serait contraire aux lois du pays, à l'ordre public ou aux bonnes mœurs.

PARTIE TAXEE D'UN TELEGRAMME

Tout ce que l'expéditeur écrit sur la minute de son télégramme pour être transmis, entre dans le calcul de la taxe — sauf les indications de service, telles que : le bureau d'origine, la date et l'heure, — qui sont transmis gratuitement.

NOMBRE MAXIMUM DE LETTRES DANS UN MOT TAXE

Le maximum de longueur d'un mot dans les télégrammes en langage clair est fixé à quinze lettres ; tout mot de plus de quinze lettres est taxé comme deux. Mais dans l'adresse le nom du bureau de destination n'est taxé que comme un seul mot quel que soit le nombre de lettres ou des mots qui le composent ; exemple : « Chebin-el-Kanater » est compté comme un seul mot.

Le maximum de longueur d'un mot dans les télégrammes en langage convenu est fixé à dix lettres; tout mot de plus de dix lettres est taxé comme deux mots.

PROHIBITION DE REUNION DE PLUSIEURS MOTS OU DE LEUR ALTERATION

Les réundions ou altérations de mots contraires à l'usage de la langue employée ne sont pas admises.

TELEGRAMMES CHIFFRÉS

La taxe des télégrammes chiffrés est calculée à raison de 5 chiffres ou 5 lettres pour un mot ; l'excédent ou fraction de 5 chiffres ou lettres est compté pour un mot.

ENREGISTREMENT D'ADRESSES TELEGRAPHIQUES

Les adresses télégraphiques convenues sont admises et doivent être enregistrées au bureau central de l'Administration contre paiement d'un droit de 1500 millièmes pour chaque adresse et pour chaque localité. La même adresse télégraphique peut être utilisée pour les dépêches européen-

nes et arabes, tant que la prononciation est la même dans les deux langues ; mais si l'adresse est traduite par un autre mot de prononciation différente, elle serait considérée comme deux adresses différentes et taxées comme telles.

L'Administration ne prend aucune responsabilité pour la livraison des télégrammes ayant des adresses convenues, sauf, cependant, si l'adresse est enregistrée au Bureau Central.

TELEGRAMMES A ENVOYER PAR LA POSTE

Lorsque l'expéditeur désire que son télégramme soit transmis par télégraphe jusqu'au bureau qu'il indique et, de là par la poste jusqu'à destination, l'adresse devra être formulée ainsi qu'il suit : *Poste, Hassan Pacha, Suakim « Suez »* le nom du bureau télégraphique d'arrivée étant exprimé le dernier.

Une surtaxe de 5 millièmes sera perçue pour chaque télégramme. La même surtaxe sera perçue pour les télégrammes adressés *Poste Restante.*

REPONSE PAYEE

L'expéditeur peut affranchir la réponse qu'il demande à son correspondant en inscrivant, avant l'adresse, l'indication « Réponse Payée » ou — *R. P.* — Il devra payer une surtaxe égale à celle d'un télégramme ordinaire de 8 mots pour l'Intérieur de l'Egypte, à moins que l'expéditeur ne mentionne le nombre de mots qu'il désire affranchir ; dans ce cas la taxe de la réponse sera calculée d'après le nombre de mots désigné.

L'expéditeur qui veut affranchir une *réponse urgente* doit inscrire avant l'adresse l'indication — *R.P.D.* — et acquitter la taxe correspondante.

BON POUR REPONSE PAYEE

Lorsqu'une réponse est affranchie, le bureau d'arrivée remet au destinataire, en même temps que le télégramme, un bon qui lui donne la faculté d'expédier gratuitement un télégramme dans les limites du nombre de mots affranchis, à destination quelconque, et à partir d'un bureau quelconque de l'intérieur de l'Egypte.

Si la taxe de la réponse excède le montant de la valeur du bon, l'excédent doit être payé en numéraire.

Un délai de six semaines est accordé pour la réponse.

REPONSE PAYEE NON UTILISEE

Lorsque le bon n'a pas été utilisé, la somme versée d'avance peut être remboursée à l'expéditeur sur la présentation du bon dans la limite de six semaines.

DEPECHES COLLATIONNEES

L'expéditeur de tout télégramme a le droit d'en demander le collationnement (répétition) et dans ce cas il y inscrit *collationnement.* Pour l'inté-

rieur de l'Egypte la taxe pour le collationnement (répétition) est la moitié de celle d'un télégramme ordinaire de même longueur.

DEMANDE D'ACCUSÉ DE RECEPTION

L'expéditeur peut demander l'accusé de réception de son télégramme ; dans ce cas il y inscrit la mention *accusé réception*. La taxe d'accusé de réception est égale à celle d'un télégramme de huit mots pour l'intérieur de l'Egypte.

TELEGRAMMES A FAIRE SUIVRE.

Dans le cas où l'expéditeur n'est pas certain du lieu de résidence de son correspondant, il a la faculté de demander au bureau de destination qu'il le fasse suivre dans une autre localité du pays. Pour cela il devra inscrire avant l'adresse la mention *Faire suivre*, suivie du nom du bureau auquel il désire que la deuxième transmission soit faite.

Les télégrammes *faire suivre* paient double taxe.

INDICATIONS EVENTUELLES

L'expéditeur doit écrire avant l'adresse celle des indications éventuelles prévues par le règlement dont il désire faire usage, tel que :—

— *D* — ou Urgent.	—*PCP*— ou Accusé de récep. postal.
— *RP* — ou Réponse Payée 8 mots.	— *FS* — ou Faire suivre.
—*RPx* — ou Réponse Payée x.	—*Poste*— ou Par Poste.
—*RPD* — ou Rép. Pay. Urg. 8 mots.	— *PR* — ou Poste Recommandée.
—*RPDx*— ou Rép. Pay. Urgente x.	— *TR* — ou Télégraphe Restant.
— *PC* — ou Accusé de récep. tél.	— *CP* — ou Poste Restante.
— *PCD* — ou Accusé de réception télégraphique Urgent.	—*CPR*— ou Poste Rest. Recomm.
	—*TMx*— ou Communiquer tout adr.
	— *TC* — ou Collationnement.

Il est entendu que ces indications font partie du télégramme et sont comptées chacune pour un mot.

COPIES DES TELEGRAMMES

Les originaux des télégrammes et les documents y relatifs, retenus par l'Administration, sont conservés pendant six mois à compter de leur date, avec toutes les précautions nécessaires au point de vue du secret.

Ce délai est porté à huit mois pour les télégrammes internationaux.

Les originaux ou les copies des télégrammes ne peuvent être communiqués qu'à l'expéditeur ou au destinataire, après constatation de leur identité, ou bien au fondé de pouvoirs de l'un d'eux.

L'expéditeur et le destinataire d'un télégramme ou leurs fondés de pouvoirs ont le droit de se faire délivrer des copies, certifiées conformes, de ce télégramme ou de la copie remise à l'arrivée, si cette copie a été conser-

vée par l'Office de destination. Ce droit expire après le délai fixé pour la conservation des archives.

Il est perçu, pour toute copie délivrée conformément au présent article, un droit fixe de 20 millièmes par télégramme ne dépassant pas cent mots. Au delà de cent mots, ce droit est augmenté de 20 millièmes par série de cent mots.

L'Administration n'est tenue de donner communication ou copie des pièces désignées ci-dessus, que si les expéditeurs, les destinataires ou leurs ayants-droit fournissent les indications nécessaires pour trouver les télégrammes auxquels se rapportent leurs demandes.

Si les renseignements fournis sont insuffisants pour permettre au Bureau de Controle de trouver de suite les documents demandés, l'Administration a le droit de demander d'avance un droit de recherche conformément au Tarif suivant:

Un droit de 100 millièmes est perçu pour les recherches à exécuter dans les documents d'un seul jour et d'un seul bureau télégraphique; ainsi, si les recherches s'étendent aux documents de deux jours, le droit à percevoir sera de 400 millièmes et ainsi de suite suivant le nombre de jours et de bureaux télégraphiques.

RESPONSABILITE

L'Administration n'accepte les dépêches que sous la condition expresse qu'aucune responsabilité ne sera encourue par elle pour les retards dans leur transmission ou leur distribution. Elle n'est non plus responsable de leur non transmission ou non-distribution ni d'erreurs d'une nature ou cause quelconque.

ENVOI DE DEPÊCHES PAR MESSAGERS SPECIAUX

Toutes les fois que dans un bureau ouvert au service de nuit une dépêche arrivera pendant la nuit pour un destinataire n'habitant pas la localité même desservie par ce bureau et nécessitant l'envoi par un messager spécial, cette dépêche ne sera expédiée du bureau d'arrivée au destinataire que le lendemain matin par messager et contre paiement de la taxe réglementaire.

Les heures de nuit sont comptées du coucher du soleil au lever du lendemain.

INSUFFISANCE D'ADRESSE

Pour faciliter la distribution et éviter les retards dans la remise des dépêches, l'Administration a l'honneur d'inviter instamment le public d'avoir soin d'écrire le nom et l'adresse des destinataires d'une façon claire et avec des indications aussi complètes que possible.

Télégraphe Egyptien

SERVICE INTÉRIEUR

Les 8 premiers mots . . . . . mill. 20
Pour chaque 2 mots en sus. . . . . » 5

N. B. — Les frais de port pour les localités distantes des bureaux télégraphiques sont perçus en sus.

SERVICE EXTÉRIEUR (Via El-Arich)

	MILLIÈMES
Algérie.	48
Allemagne	48
Australie (Via Fao Madras).	161
Autriche-Hongrie	48
Azores (Via Vallona) . . .	93
Belgique	48
Bokhara (Via Batoum). . .	62
Borneo (Via Fao Madras). .	197
Bosnie-Herzégovine	48
Bulgarie	48
Canaries (Via Vallona-Cadix).	86
Cap Vert, Iles du (Via Vallona-Lisbonne): St. Vincent	146
Santiago	189
Caroline (Via Fao-Madras) .	225
Chine (Via Fao Madras) :	
Amoy	209
Foochou	209
Hong-kong	209
Shanghai.	209
Corée :	
Chemulpo.	288
Fusan	288
Séoul	288
Autres endroits . .	331
Danemark	48
Détroits de Malacca :	
Malacca	155
Native States. . . .	155
Penang	155
Singapoor	155
Welesby	155
Espagne	48

	MILLIÈMES
Fanning (Via Fao-Madras) .	237
Ferse (Via Vallona-France) .	82
Fidji (Via Fao-Madras) . .	188
Formosa (Via Fao) :	
Nagazaki	288
France.	48
Gibraltar	48
Golfe Persique	73
Grande Bretagne et Irlande .	48
Grèce.	48
Hollande	48
Indes (Via Fao):	
Indes Anglaises. . .	87
Burmah	87
Ceylon	91
Indes Hollandaises (Via Fao) :	
Bali	200
Banka.	200
Biliton	200
Celebes	200
Java.	181
Sombok	200
Sumatra	200
Weh	200
Indo-Chine :	
Annam	183
Cambodge	155
Lao	155
Cochinchine. . . .	155
Tonkin	183
Island	95
Italie	48
Japon (Via Fao-Madras). . .	288

	MILLIÈMES
Labouan	181
Luxembourg	48
Macao (Via Fao-Madras)	218
Madeira (Via Vallona-Lisbonne)	88
Malte	48
Maroc	48
Mauritania (Via Vallona-Lisbonne	115
Monténégro	48
Nlle Calédonie (Via-Madras)	194
Nlle Zélande (Via Fao-Madras)	177
Norfolk (Via Fao-Madras)	169
Norvège	48
Perse (via Hannekin)	58
» (» Fao)	75
Philippine (Via Fao Madras) :	
Luzou	249
Vizayas	268
Portugal	48
Roumanie	48
Russie d'Asie (via Batoum)	62
Russie d'Europe et Caucase	48
Sénégal (Via Vall-Brest-Dakar)	115
Serbie	48
Siam (Via Fao-Moulmein)	125
Suède	48
Suisse	48
Tripoli d'Afrique	48
Tunis	48
Turquie d'Asie et Stations.	
sur Damas Hedjas	
sur la ligne Médine.	35
Turquie d'Europe	45
Turquie Archipel	45
HEDJAZ (Via Halfa-Suakin).	
Djeddah et Mecque	79
Caïf (en Arabe seulement)	79
Erythrée (Via Halfa)	29
Abyssinie (Via Kassala) en langues européennes seulement	33
Aden (Via Kassala) en langues européennes seulement	73
Djibouti (Via Kassala) en langues européennes seulement	71
Obock (Via Kassala) en langues européennes seulement	63
Perim (Via Kassala) en langues européennes seulement	50
Yemen (Via Kassala) en langues européennes seulement	79

N.B. — Pour les autres pays le tarif est identique à celui de l'Eastern Telegraph Co. Ld.

— Pour les villes de la Haute-Egypte jusqu'à Halfa il est perçu une surtaxe de mill. 5 par mot, et pour les villes au Sud de Halfa, mill. 15.

SERVICE POUR LE SOUDAN

Urgent: 40 mill. pour chaque 2 mots ou fraction, avec taxe minime de 160 mill. pour 8 mots.

Ordinaire: 15 mill. pour chaque 2 mots ou fraction, avec taxe minime de 60 mill. pour 8 mots.

Différé: * 15 mill. pour chaque 4 mots ou fraction, avec taxe minime de 30 mill. pour 8 mots.

* Les télégrammes différés sont retardés d'au moins 48 heures.

Eastern Telegraph Company, Ltd.

TARIFF PER WORD

TO	Millièmes (Ochr el guerch)
	via DIRECT
Austria & Hungary	48
Azores	75
Belgium	48
Bosnia-Herzegovina	
Bulgaria	35
Crete	67
Denmark	48
Farœ Islands	
France	
Germany	
Gibraltar	
Great Britain & Ireland	
Greece, Mainland & Islands	
Holland	81
Iceland	
Italy	
Luxemburg	
Malta	
Montenegro	
Norway	
Portugal	
Roumania	
Russia in Europe & Caucasus	
Servia	
Spain	
Sweden	
Switzerland	
Turkey in Europe	
» » Asia	67
Rhodes	48
Chios, Lemnos & Tenedos	44
Cyprus	35
Other Turkish Islands	77
AFRICA	*via* DIRECT
NORTH —	
Algeria	
Tangier	
Tripoli, Tripoli Town	48
» other places	
Tunis	
RED SEA PORTS —	
Abyssinia	89
Aden	77

TO	Millièmes. ochr elguerch
AFRICA (*continued*)	*via* DIRECT
Djibouti — — — — — — — —	90
Hedjaz, *via* Jeddah — — — — — —	92
Itaian East Africa—Assab — — — — —	81
» » Massowah & other places — —	85
Perim — — — — — — — —	77
Suakin — — — — — — — —	35
Yemen, *via* Sheik Seyed — — — — —	106
EAST COAST & Adjacent Islands —	
British East Africa Protectorate—Mombasa — —	125
» » » » Other Places —	141
German East Africa—Bismarckburg and Ujiji —	195
» » Other Places — — —	133
Madagascar — — — — — — — —	173
Mauritius — — — — — — — —	168
Portuguese East Africa—	
Mozambique. Lourenço Marques — — — —	175
Government Stations, Mozambique Province —	179
Myassa Company's Offices — — — — —	183
Beira Railway Company's Stations — — —	180
District of the Zambesi — — — — —	193
Rodriguez — — — — — — — —	168
Seychelles — — — — — — — —	168
Zanzibar — — — — — — — —	125
SOUTH —	
British Central Africa Protectorate (Nyassaland) —	188
Cape Colony—Capetown & Other Places — —	168
Natal—Durban & Other Places — — — —	168
Orange River Colony and Transval— — — —	168
Southern Rhodesia — — — — —	176
Northern » — — — — —	188
WEST COAST AND ADJACENT ISLANDS —	
Angola—Benguella — — *via* Aden & Cape	321
» » Government Stations » »	325
» Loanda— — — — — — » »	321
» » Government Stations » »	325
» Mossamedes — — — — » »	321
» » Government Stations » »	325

	via MALTA	
Bathurst — — — — — —	192	294
Bissao and Bolama — — — —	252	610
Cameroons — — — — —	272	301
Canaries — — — — *via* Direct	71	294
» — — — *via* St Vincent	262	—
Congo Free State— — — — — —	297	307
Dahomey—Kotonou, &c. — —	264	294
French Congo—Gaboon, — —	284	294
French Guinea — Conakry— — —	192	294
» » Other places— — —	196	297

TO	Millièmes (Ochr el guerch)	Millièmes (Ochr el guerch)
AFRICA (*continued*)	*via* MALTA	*via* ADEN
WEST COAST AND ADJACENT ISLANDS (*continued.*)		
German South West Africa Swakopmund, &c.	176	176
Gold Coas— Accra and Sekondi— —	248	294
» » Other places — —	256	301
Ivory Coast—Grand Bassam — —	240	294
» » Other places — —	248	301
Nigeria Lagos, Brass & Bonny — —	264	294
» Government Stations — —	272	301
Madeira — — — — —	70	387
Principé — — — — —	374	444
St. Jago — — — — —	171	368
St. Thomé — — — — —	348	418
St. Vicent — — — — —	128	324
Senegal & French Sudan *via* Direct —	108	294
» — — *via* St. Vincent	229	—
Sierra Leone & Water Street & Cline Town	192	294
» Other Railway Offices —	194	297
Togoland — — — — —	264	303
Ascension — — — — —	168	273
St. Helena — — — — —	168	225
ASIA		*via* DIRECT
Annam, *via* Singapore — — — — —		189
British North Borneo—Labuan — — — —		186
» » » other places — — —		195
China—		
Hongkong, Shanghai, Amoy and Foochow — —		214
Canton — — — — — — —		223
Macao — — — — — — —		223
Other places — — — — — —		260
Cochin China, *via* Singapore — — — —		160
Cocos-Keeling Islands — — — — —		168
Corea — — — — — — — —		321
Dutch Borneo — — — — — —		205
» Indies—Java — — — — —		186
» » Other Islands — — — —		205
Formosa — — — — — — —		235
India—India Burmah — — — — —		92
Ceylon — — — — — — —		96
Japan — — — — — — —		293
Peninsula of Kwantoung (Port Arthur and Dalny) —		293
Persia, including Bushire, — — — *via* Rhodes		90
Persia, including Bushire, — — — *via* Bombay		150
Persian Gulf Stations, — — — *via* Rhodes		106

TO	Millièmes (Ochr el guerch)
ASIA — *(Continued)*	
Persian Gulf Stations — — — *via* Bombay	119
Philippine Islands — Luzon — — — —	254
» » Other Islands (Visayas) — —	273
Russia in Asia and Bokhara, *via* Trieste or Odessa	62
Straits Settlements — Malacca — Native States — Penang Singapore — — — — — — —	160
Siam, — — — — — *via* Moulmein	130
» — — — — — » Singapore	183
Tonquin, — — — — » »	189
Yap (Caroline Islands) — — — — —	230
AUSTRALASIA	
COMMONWEALTH OF AUSTRALIA—	*via* BOMBAY
South and West Australia, New South Wales, Queensland and Victoria — — — — — — —	166
Tasmania — — — — — — —	178
New Zealand — — — — — — —	182
New Caledonia — — — — — — —	199
PACIFIC ISLANDS	
Fanning Island — — — — — —	243
Fiji — — — — — — —	193
Norfolk Island — — — — — —	174
	via DIRECT
Guam, via North Atlantic — — — — —	289
Midway » » — — — — —	241
Honolulu » » — — — — —	193
NORTH AMERICA	*via* DIRECT
Quebec, Ontario and New York City — — —	96
New York (State), District of Columbia and Pennsylvania	104
Illinois, Indiana, Ohio Michigan, Georgia, & c. — —	103
California, and Washington, (State) — — — —	121
SOUTH AMERICA	
Argentine Republic — — — — — — —	248
Bolivia — — — — — — — — —	325
Brazil—Pernambuco — — — — — —	193
» Other places (except Amazon Stations) — —	241
Chili—Punta Arenas — — — — — — —	248
» Other Places — — — — — — —	325
Guiana, British — — — — — — —	385
» French and Dutch — — — — —	372
Paraguay — — — — — — — —	248
Peru — — — — — — — — —	325
Uruguay — — — — — — — —	248

The charges for Telegrams to other places in North and South America and to Central America and the West Indies can be obtained on application at the Company's Offices.

THE

Telephone Company of Egypt, ltd.

COMMUNICATIONS TÉLÉPHONIQUES

CAIRE-ALEXANDRIE

&

TANTAH - CAIRE - ALEXANDRIE

SUR LES RÉSEAUX DE LA SOCIÉTÉ

TAXE DES COMMUNICATIONS

Pour chaque 3 minutes de communication ou fraction de 3 minutes.	P. T.	5
Pour chaque 3 minutes jusqu'à 6 minutes.	„	10
Un Service Urgent est établi à raison de pour chaque 3 minutes (ou fraction) de conversation.	„	15

DES CABINES PUBLIQUES ONT ÉTÉ ÉTABLIES AUX ENDROITS SUIVANTS :

ALEXANDRIE :	Rue st. Mark No. 3. Rue du télégraphe anglais No. 4. (Immeuble de la Cie. du Téléphone)
»	*Bourse Khédiviale.*
»	*Bureau du Journal El-Moayad.*
»	*Egyptian Bar.*
RAMLEH :	*Bureau Central, Halte Glymenopoulo.*
»	*Casino San-Stefano.*
LE CAIRE :	*Bureau Central, Place de l'Opéra.*
»	*Bourse Khédiviale.*
»	*Charcuterie Viennoise.*
»	*Confiserie Sault.*
»	*Continental Hotel.*
»	*New-Bar.*
»	*St-James's Bar.*
HÉLOUAN :	*Bureau Central.*
ZEITOUN :	*Bureau Central.*
TANTAH :	*Bureau Central.*

TARIF DE LOCATION DES FIACRES

LE CAIRE

A la Course.

Si la voiture est prise et congédiée dans les limites de la ville, soit à une distance de 4 kilomètres (2 1/2 miles environ) de la Place de l'Opéra:—

Pour une course d'un Kilomètre ou moins . . . . P.T. 3
Par Kilomètre ou fraction de kilom. en plus . . . . » 2

Si la voiture est prise dans les limites de la ville, et congédiée en dehors de ses limites, un supplément de P.T. 2 sera dû par kilomètre ou fraction de kilomètre, parcouru hors de la ville.

Si la voiture est louée a la course, il sera payé par 1/4 d'heure d'attente un supplément de . . . . . P.T. 2

A l'Heure.

Si la voiture est louée à l'heure, le cocher devra en être prévenu.

Pour 1 heure ou moins pendant le jour ou la nuit. . . P.T. 8
Poure chaque 1/4 d'heure ou fraction de 1/4 d'heure en plus » 2
Pour 12 heures pedant le jour ou la nuit . . . . . » 60

Tarifs Spéciaux

	P.T.	avec attente	P.T.
Polo Ground	5	de 1 heure	15
Hotel de Ghezireh	5	1 »	15
Tribunes du champ de courses, le jour de courses	10	3 »	30
Jardin Zoologique de Ghizeh	10	2 »	20
Pyramides	40	3 »	60
Fom-el-Khalig	8	1 »	15
Vieux-Caire	10	1 »	18
Caserne de l'Abbassieh	8	1 »	15
Koubbeh-les-Bains	12	1 »	20
Héliopolis et l'arbre de la Vierge	25	2 »	40
Citadelle	8	1 »	15
Tombeaux des Khalifes	10	3 »	30
Rod-el-Farag	8	2 »	20
Palais de Choubra	10	1/2 »	15

Suppléments.

Si la voiture est louée à la course, ou à l' heure
Il sera dû un supplément de . . . . . P.T. 1
par colis placé sur le siège.
Pour plus de 3 personnes, le cocher sera en droit de réclamer un supplément de . . . . . P.T. 1
par personne.

ALEXANDRIE

Tarif pour l'intérieur de la Ville.	Voiture à 1 Cheval Mill.	Voiture à 2 Chevaux Mill.
Pour une course de 10 minutes ou moins	20	30
» » » » 20 »	25	40
» » » » 30 »	30	50

Pour plus de trente minutes,20 millièmes par 1/4 d'eure pour une voiture à deux chevaux, et 15 mill. pour une voiture à un cheval.

Les fractions de quart d'heure comptent pour 1/4 d'heure.

De 11 p.m. à 6 h. a. m. le tarif ci-dessus est augmenté de 5 mill. pour les voitures à 1 cheval, et de 10 mill. pour les voiture a 2 chevaux par 1/2 heure ou fraction de 1/2 h.

Un supplément de 10 mill. est dû aux fiacres pris dans la cour de la gare de Bab-el-Guedid.

Les limites de la ville sont :—La porte de Gabbari, les Champs Elysées, l'Usine des Eaux, les collines d'Hadra et la mer.

Tarif spécial de l'intérieur a l'extérieur de la Vill et *vice-versa.*

Course à Hadra, au Palais No. 3, à Lombroso, au Casino de l'Ibrahimieh:—

	Voiture à 1 Cheval Mill.	Voiture à 2 Chevau Mill.
Aller seulement	50	80
Aller et retour avec arrêt d'une demie heure .	80	120
Course à l'Ibrahimieh, Sidi-Gaber, Wardian, l,Abbattoir:—		
Aller seulement	70	100
Aller et retour avec un arrêt d'une heure . .	100	150
Course à la gare de Bulkeley, Antoniadis, aux jardins de Nouzha:—		
Aller seulement	80	120
Aller et retour avec un arrêt d'une heure . .	140	200
Course à Fleming, Souk, Bacos:—		
Aller seulement	100	140
Aller et retour avec arrêt d'une heure . . .	150	200
Course à San Stéfano, l'Hotel Béau-Rivage, Ramleh (Chemins de fer de l'Etat), Hagar-Nawatieh, Mex:—		
Aller seulement (non-compris San Stéfano) .	140	180
» » à San Stéfano	120	160
Aller et retour avec arrêt d'une 1/2 heure . .	200	300
Si l'arrêt est plus long, par demi heure en plus.	25	40

Pendant la nuit, ce tarif sera augmenté de la même façon que le tarif de la ville

RAMLEH ET SIDI-GABER

Le tarif de la ville s'applique à Ramleh, quand le fiacre est pris et renvoyé dans le périmètre de Ramleh, c'est-à-dire, entre Abou-Nawattir, l'Hotel Beau-Rivage, la station de Gabrial. Il en est de même pour le périmètre de l'Ibrahimieh compris entre les Collines de Hadra, la route de Ramleh, les bains de Cléropatre et la mer.

De la gare de Sidi-Gaber à Bacos, Souk, la route de Rosette et l'église grecque (Zizinia) sur la route Siouf	60	80
Au-delà, c'est-àdire, de Sidi-Gaber à San Stefano Beau-Rivage, etc.	80	100

PORT-SAID

TARIF DE JOUR, (de 6 a.m. à 8 heures p.m.)

Pour une heure	Mill.	80
Par demi heure, ou fraction de demi heure en plus .	„	30
Pour une course dans la ville	„	20

TARIF DE NUIT, (de 8 p.m. à 6 heures a.m.)

Pour une heure	„	100
Par demi heure, ou fraction de demi heure en plus . .	„	40
Pour une course dans la ville	„	30

TARIFS SPÉCIAUX.	TARIF de jour Mill.	TARIF de nuit Mill.
Course à la gare, ou vice-versa	30	40
Course à El-Raswa ou vice-versa	50	60
Course au cimetière ou vice-versa	50	60

ASSOUAN

Pour une course dans l'intérieur de la ville	Mill.	30
De la ville au Cataract-Hotel, ou au Camp et vice-versa	„	50
A l'heure	„	80
Pour une journée de douze heures	„	800

TARIF DE LOCATION DES BARQUES

ALEXANDRIE

	SERVICE DE JOUR P.T.	SERVICE DE NUIT P.T.
Des accostages des quais ou de la marine à un navire mouillé dans le bassin de carênage ou au quai de l'Arsenal, ou *vice-versa*:		
Pour une ou deux personnes.	2	3
Par personne en plus.	1	1½
Des accostages des quais ou de la marine à un navire mouillé dans le port intérieur (le bassin de carênage et le quai de l'Arsenal exceptés) ou au phare Ras-el-Tin, ou *vice-versa*:		
Pour une ou deux personnes	3	4½
Par personne en plus (jusqu'à concurrence de 4 personnes)	1½	2
Pour plus de quatre personnes—par personne	1	1½
Des accostages des quais ou de la marine à un navire mouillé dans l'avant-port ou à un point de l'avant-port jusqu'à Buheirah Beacon et l'extrémité du brise-lame, ou *vice-versa*:		
Pour une ou deux personnes	5	8
Par personne en plus (jusqu'à concurrence de 4 personnes) .	2	2½
Pour plus de quatre personnes — par personne	1	1½
Des accostages des quais ou de la marine à un navire mouillé en-dehors des passes ou du Fort Adjami ou *vice-versa*:		
Pour une ou deux personnes	10	15
Par personne en plus (jusqu'à concurrence de 4 personnes) .	4	6
Pour plus de quatre personnes — par personne	3	4½
A l'heure avec deux hommes:		
Pour la 1ère heure.	8	10
Par heure en plus	6	8
SUPPLÉMENTS		
Par malle ou valise	1	1
Par petit colis qui n'est pas tenu à la main	pas de suplément.	

N.B.—(1) Par le mauvais temps, le tarif sera augmenté de 50% ou doublé, le jour et la nuit, suivant que le temps sera plus ou moins mauvais; un avis sera affiché à cet effet par l'officier commandant le port . Quand le tarif est doublé, les batelliers ne sont pas obligés d'accepter des passagers.

(2) Pour éviter des discussions entre les bateliers et les passagers, le tarif de nuit doit être payé sur le quai d'accostage de la marine avant de monter à bord et en présence d'un garde-côte.

(3) Les marins des navires de guerre mouillés dans le port intérieur payent le tarif de jour pendant la nuit.

---

* De 7 a.m. à 7 p.m. du 1er Novembre au 31 Mars.
De 5 a.m. à 9 p.m. du 1er Avril au 31 Octobre.

TARIF DE LOCATION DES TROLLEYS

BARRAGE DU DELTA

A LA COURSE

De la gare des Chemins de fer de l'Etat au Canal Central et aux «Ambars» ou *vice-versa* par trolley occupé par une ou deux personnes . . . . . P. T. 2

De la gare des Chemins de fer de l'Etat au Rayah Behera ou *vice-versa*, par trolley occupé par une ou deux personnes , » 3

De la gare des Chemins de l'Etat à la gare de Menashi, ou *vice-versa*, par trolley occupé par une ou deux personnes . . » 4

De la gare de Menashi au bureau du Directeur par trolley occupé par une ou deux personnes . . . . . » 3

Pour plus de deux personnes:

Par personne en plus . . . . . » 1

Pour la course, aller et retour, augmenter le tarif ci- dessus de la moitié, par ex:

De la gare des Chemins de fer de l'Etat au Rayah Behera et retour, par trolley occupé par une ou deux personnes . . . » $4,\frac{1}{2}$

Pour plus de deux personnes:

Par personne . . . . . » $1,\frac{1}{2}$

De la gare des Chemins de fer de l'Etat au Rayah Behera et aux deux petits barrages et retour, par trolley occupé par une ou deux personnes (sans arrêt) . . . . . » 8

Pour plus de deux personnes:

Par personne en plus . . . . . » 3

S'il y a arrêt, le tarif à l'heure doit être appliqué.

SUPPLÉMENT POUR ALLER AUX PETITS BARRAGES

De la ligne principale au petit barrage de Damiette et retour (rive droite ou rive gauche) par trolley occupé par une ou deux personnes . . . . . » 2

De la ligne principale au petit barrage de Rosette et retour (rive droite ou rive gauche) par trolley occupé par une ou deux personnes . . . . . » 3

Pour plus de deux personnes;

Par personne en plus . . . . . » 1

A L'HEURE	Pour une heure	Pour 1|2 journée de trois heures	Pour une journée
Pour une ou deux personnes.	P.T. 10	P.T. 25	P.T. 40
Pour trois personnes	» 13	» 30	» 50
Pour quatre personnes.	» 15	» 33	» 60

Les hommes chargés des trolleys n'ont droit à aucun bakchiche. Ceux qui importuneraient les voyageurs par des demandes de bakchiche ou de toute autre manière devraient être signalés au directeur du Barrage.

TARIF DE LOCATION DES BAUDETS

ASSOUAN

Pour une journée (12 heures)	Mill.	150
D'Assouan à Chellal et retour	»	80
D'Assouan au réservoir et retour	»	60
Du Cataract-Hotel au Camp.	»	20
Pour une course dans la ville.	»	10

PORT-SAID

A l'heure	»	40
Pour une course dans la ville.	»	20
Des stations de baudets à la gare	»	10
do. do à la maison hollandaise	»	30
Pour une course au cimetière.	»	30
do do do aller et retour, avec une heure d'arrêt	»	80
Pour une course à El-Raswa	»	30
do do do aller et retour, avec une heure d'arrê	»	80

Nous serions obligés à toutes personnes qui voudraient nous fournir tous tableaux, tarifs ou autres indications pouvant être utilement ajoutés à cette partie.

LA DIRECTION.

JARDIN ZOOLOGIQUE DE GHIZEH

Ouvert tous les jours de 9 a.m. au coucher du soleil.

Ces jardins d'une immense étendue contiennent une des plus belles collections d'animaux vivants (environ 1000 specimens) et de plantes.

Musique militaire les Vendredis et Dimanches pendant la saison d'hiver.

Prix d'entrée.

Jours ordinaires . . . . . P.T. 1|2 (5 mill.) par personne.
Dimanches . . . . . „ 5 (50 „) „ „

Les militaires en uniforme et les enfants au dessous de 12 ans payent P.T. 1 (10 millièmes) les Dimanches.

Le jour de Cham-el-Nessim l'entrée est de P.T. 10 par personne, et P.T. 5 pour les militaires en uniforme et les enfants au dessous de 12 ans.

Il est défendu d'introduire des chiens, des aliments ou liqueurs, ou de donner à manger aux animaux.

AQUARIUM DU GOUVERNEMENT

Grotte de Ghezireh

OUVERT TOUS LES JOURS.

L'Aquarium consiste de 24 grands reservoirs contenant une collection unique de poissons du Nil. Il est situé dans un vaste et magnifique jardin.

Prix d'entrée

Jours ordinaires. . . . . P.T. 1/2 (5 mill.) par personne.
Dimanches. . . . . » 1 (10 ») » »
Les militaires en uniforme ne payent que P.T. 1/2.

The Hamburg & Anglo-American Nile Cy

SEASON 1907-1908

DATES OF DEPARTURES

From CAIRO to LUXOR, ASSOUAN & FIRST CATARACT

(TWENTY DAYS PROGRAMME)

The following table gives the dates of sailing of our first-class Steamers and will be adhered to as nearly as possible; but the Company reserves the right to modify the same if necessary. The Company cannot hold itself responsible for delays, &c., arising from weather-stress or unforeseen circumstances.

	Steamer.		LEAVE CAIRO 10 a. m.	ARRIVE at CAIRO
				Return by Rail
1	*Mayflower* ..	Friday	1907 Nov. 29	from Luxor
2	*Puritan* ..	„	Dec. 6	1907 Dec. 25
4	*Victoria* ..	„	Dec. 20	1908 Jan. 8
4	*Germania* ..	„	Dec. 27	Jan. 15
5	*Puritan* ..	„	1908 Jan. 3	Jan. 22
6	*Victoria* ..	„	Jan 10	Jan. 29
7	*Germania* ..	„	Jan. 17	Feb. 5
8	*Puritan* ..	„	Jan. 24	Feb. 12
9	*Victoria* ..	„	Jan. 31	Feb. 19
10	*Germania* ..	„	Feb. 7	Feb. 26
11	*Puritan* ..	„	Feb. 14	Mar. 4
12	*Victoria* ..	„	Feb. 21	Mar. 11
13	*Germania* ..	„	Feb. 28	Mar. 18

The Company reserve the right to withdraw either of these two last departures or to substitute smaller steamers, should less than 12 passengers have been registered.

Fares for the above high-class Nile-Trips (Twenty Days' Programme):

FORTY POUNDS AND UPWARDS

according to the situation of Cabin selected, and as per Schedule of Rates.

SPECIAL ARRANGEMENTS may be made for joining the above Steamers at Assiout, 4 days, or at Luxor, 7 days after the above dates, at special rates, inclusive of 1st Class Railway Fare.

BY WEEKLY EXPRESS SERVICE. Between Luxor and Assouan by *S/S Mayflower* leaving Luxor on Sundays and Wednesdays and Assouan on Tuesdays and Fridays.

SECOND CATARACT. The above trips of the "*Germania*, "*Victoria*„ and "*Puritan*„ are arranged to correspond and connect with the departures of the Steamer «*Nubia*» from Assouan (Philæ) for the trip to the Second Cataract.

GOVERNMENT PERMITS for visiting the Tombs and Monuments on the Nile Trip are not included in the above fares. (These cost Lst. 1.4.8.)

OFFICE AND ADMINISTRATION:

SHARIA BOULAC (Corner of Boulac Road),

GRAND CONTINENTAL HOTEL, CAIRO

AGENCE LUBIN

Direction d'Orient — Rue Kamel — **CAIRE**

Siège Central: 36, Boulevard Haussman — **PARIS**

SUCCURS.

Alger
Aix-les Bains
Barcelone
Biarritz
Bordeaux
Bilbao
Genève
Lyon

SUCCURS.

Lille
Marseille
Nantes
Nice
New-York
Roubaix
Tunis
etc. etc.

SUCCURSALES EN ORIENT:

Alexandrie, Port-Said, Jaffa, Jerusalem, Athènes, Constantinople, etc., etc.

Billets de Chemins de fer et de Navigation pour toutes destinations

BONS DE SÉJOUR POUR VILLES D'EAUX EN FRANCE ET A L'ETRANGER.

COUPONS D'HOTELS

REMBOURSÉS INTÉGRALEMENT EN CAS DE NON UTILISATION

Excursions collectives et particulières pour tous pays

Voyages sur le Nil, Soudan et Abyssinie, Palestine et Syrie

Organisation de chasses — Location de dahabeahs

CAMPEMENTS

Tickets de Débarquement

Organisation en France d'Excursion en Automobiles.

Egyptian Mail S.S. Co, Ltd.

TWO DAYS FROM EGYPT TO EUROPE

by the most magnificent

BRITISH TURBINE STEAMERS OF THE

EGYPTIAN MAIL STEAMSHIP COMPANY, LIMITED.

S. S. "HELIOPOLIS" and "CAIRO" 12,000 tons gross, 18,000 horse power,

Alexandria to Naples 2 Days: Alexandria to Marseilles 3 Days
Alexandria to London 4 Days.

DEPARTURES

Steamer	Dep. Alexandria	Arrive Naples	Arrive Marseille
Heliopolis	December 14th	— —	December 17th
Heliopolis	December 14th 1908	— — 1908	December 29th 1908
Heliopolis	January 9th	— —	January 12th
Heliopolis	January 23rd	— —	January 26th
Cairo	January 30th	— —	February 2nd
Heliopolis	February 6th	February 8th	February 9th
Cairo	February 13th	February 15th	February 16th
Heliopolis	February 20th	February 22nd	February 23rd
Cairo	February 27th	February 29th	March 1st
Heliopolis	March 5th	March 7th	March 8th
Cairo	March 12th	March 14th	March 15th
Heliopolis	March 19th	March 21st	March 22nd
Cairo	March 26th etc.	March 28th etc.	March 29th

FARES FROM 12 GUINEAS FIRST CLASS AND 9 GUINEAS SECOND CLASS NETT

GENERAL PASSENGER AGENTS FOR EGYPT

Tourist Department of the HAMBURG AMERICAN LINE
Grand Continental Hotel Buildings, Cairo.

LONDON OFFICE, 3, Waterloo Place, Pall Mall, S. W.

COMPAGNIE

DU

LLOYD AUTRICHIEN

Navigation à Vapeur

Ligne Hebdomadaire Accélérée

Entre ALEXANDRIE et TRIESTE

en touchant Brindisi

Ce service relie l'Egypte avec Londres (ou vice-versa) voie de Vienne moyennant un wagon-lit direct qui est attaché à Trieste au train accéléré partant de Trieste à 6 h. 35 du soir. Cette voiture est attachée à l'Ostende-Vienne Express partant de Vienne (Westbahnhof) à 10 h. 45 du matin pour Ostende-Londres. Correspondance, à Trieste, avec le bateau Lloyd Autrichien de et vers Alexandrie pour le Caire (Egypte)

Ligne Hebdomadaire

Entre ALEXANDRIE et MERSINE

Touchant les ports de la SYRIE et CHYPRE.

Pour prix de passage et autres reuseignements, s'adresser aux Agences de la Compagnie:

ALEXANDRIE, à l'Agence générale du Lloyd Autrichien, 5 Rue de l'Eglise Debbane.
PORT-SAID, Quai François-Joseph.
SUEZ, en face l'Hôpital Français.
CAIRE, Léon Heller, 24, Sharia El-Maghrabi.
HÉLOUAN, Fortunato Tedeschi.

SERVIZIO ITALO SPAGNOLO

SIÈGE SOCIAL: GENES

Agents Généraux: Mr. SEMLER & GERHARDT

Ligne rapide de navigation à vapeur entre l'Egypte, l'Italie et vice-versa, en coincidence à GENES avec les départs des bateaux de la même compagnie pour MARSEILLE et les principaux ports de l'Espagne et du Portugal.

Départs directs réguliers d'ALEXANDRIE chaque quinzaine.

LIGNE COMMERCIALE

Départs mensuels de Marseilles, Gènes, Naples, Messine, Catane, Alexandrie, Port-Saïd, Beyrouth et ports de la Syrie et vice-versa.

PRIX AVANTAGEUX. — Tout le confort désirable est assuré aux passagers de Ière, IIème et IIIème Classe.

Pour tous renseignements s'adresser à

Alexandrie — chez Mr. Eugenio Luxardo, Rue de Stamboul 3.
Au Caire — chez M.M. Peyer Frères & Seeger.
En Syrie — chez MM. Ney & Co. à Beyrouth.

Khedivial Mail Steamship and Graving Dock Co, Ltd.

MEDITERRANEAN SEA

Weekly Service between

Alexandria, Piræus, Smyrna, Mitylene and Constantinople.

OUTWARD.			HOMEWARD.		
From	Arrival	Departure	From	Arrival	Departure
Alexandria. . . .	—	Wed.4 p. m.	**Constantinople** .	—	Tue. 3 p. m
Piræus	Fri. 10 a.m.	Fri. 4 p.m.	**Mitylene**	Wed. 8 a.m.	Wed. 9 a.m
Smyrna.	Sat. 10 a.m.	Sat. 4 p.m.	**Smyrna**	Wed. 2 p.m.	Wed. 6 p.m
Mitylene	Sat. 9 p.m.	Sat. 11 p.m	**Piræus**	Thur. noon	Thus.4 p.m
Constantinople .	Sun. 4 p.m .	—	**Alexandria.** . . .	Sat. 8 a.m.	—

Passengers have time to visit Athens during the stay of the ship at Piraeus.

Weekly Service between

Alexandria, Port-Said, Jaffa, Caiffa, Beyrouth, Tripoli, Mersina and Alexandretta

Continuing in alternate weeks to Larnaca and to Rhodes, Smyrna, Mitylene and Constantinople

OUTWARD.			HOMEWARD.		
From	Arrival	Departure	From	Arrival	Departure
Alexandria. . . .	—	Sat. 4 p. m.	**Alexandretta** . .	Thur. 6.a.m.	Thur.6p.m.
Port-Said	Sun. 9 a.m.	Sun. 4p.m.	**Tripoli**	Fri. 10 a.m.	Fri.midnig.
Jaffa	Mon. 7 a.m.	Mon. 1p.m.	**Beyrout**	Sat. 6 a.m.	Sun.10 a.m.
Caiffa.	Mon. 5p.m.	Mon.10 p.m	**Caiffa**	Sun. 5 p.m.	Sun.10 p.m
Beyrout	Tue. 7 a.m.	Tues. noon	**Jaffa**	Mon. 6 a.m.	Mon. 4p.m.
Tripoli	Tue. 4p.m.	Tues.7p.m.	**Port-Said**	Tues.7 a.m.	Tues. 3p.m.
Mersina	Wed.10a.m.	Wed.6 p.m	**Alexandria** . . .	Wed.7 a.m.	— —

Arrival at Alex. 10 hours before the departure for Constantinople on Wednesdays

RED SEA LINES

Weekly Direct Mail Service from Suez to Port-Sudan and Suakim, leaving Suez every Wednesday evening, arriving Port-Sudan, Saturday and Suakim on Sunday. Return from Suakim Tuesday & from Port-Sudan every Wednesday, arriving at Suez on Saturday afternoons. In connection with trains to & from Khartoum

Fortnightly Mail Service to Yambo, Jeddah, Port-Sudan, Suakim, Massawah Hodeidah & Aden, leaving Suez on alternate Mondays.

Intermediate Service. fortnightly, to Tor, Yambo, El-Wedji & Jeddah, alternating with service to Aden, departures from Suez every other Monday.

ITINERARIES SUBJECT TO ALTERATION IN CASE OF QUARANTINE.

NAVIGATION ORIENTALE P. PANTALEON

SIÉGE A SMYRNE

FLOTTE DE LA NAVIGATION

S/S Sparti, *S/S Ourana,* *S/S Anatoli,*
„ Athènes, *„ Eleni,* *„ Zatouna,*
„ Byzantion, *„ Roumeli.* *„ Samos.*

Ligne hebdomadaire entre

L'EGYPTE, LA GRÈCE ET LA TURQUIE

Départ chaque Samedi à 4 h. p.m.

Agence à Alexandrie: Place des Consuls, No. 10.

Immeuble MONFERRATO

N. KÉCHAYIAS, Agent.

PENINSULAR & ORIENTAL S.N. Cy.

Egyptian Passage Arrangements

EXPRESS SERVICE

Port-Said to BRINDISI and to LONDON in about 4 days.

to MARSEILLES, PLYMOUTH and LONDON.

to MALTA, GIBRALTAR and LONDON

For further particulars apply to the Agents of the P. & O. Co at Cairo

THOS. COOK & SON (Egypt) Ltd.

S. A. ABBAS HILMY II.

KHÉDIVE D'ÉGYPTE

Né le 1er Gamad Akher 1291 (16 Juillet 1874)
Avénement au Trône le 8 Gamad Akher 1309 (8 Janvier 1892)

FAMILLE KHÉDIVIALE

S.A. MOHAMED ABDEL MONEIM

PRINCE HÉRITIER

Fils de S.A. le Khédive, né le 9 Chawal 1316 (20 Février 1899).

S.A. LA PRINCESSE IKBAL HANEM

KHÉDIVAH

S.A. LA PRINCESSE EMINA HANEM

Fille de S.A. le Khédive, née le 17 Chaaban 1312 (12 Fénrier 1895).

S.A. LA PRINCESSE ATHIEH HANEM

Fille de S.A. le Khédive, née le 23 Zul-Hedja 1313 (9 Juin 1896).

S.A. LA PRINCESSE FATHIA HANEM

Fille de S.A. le Khédive, née le 2 Ragab 1315 (27 Novembre 1897).

S.A. LA PRINCESSE LOUZIAH HANEM

Fille de S.A. le Khédive, née le 5 Gamad Tani 1318 (29 Septembre 1900)

S.A. LE PRINCE MOHAMED ABDEL KADER

Fils de S.A. le Khédive, né le 25 Chawal 1319 (4 Février 1902).

S.A. LA PRINCESSE AMINA HANEM

Mère de S.A. le Khédive.

S.A. LE PRINCE MOHAMED ALY

Frère de S.A. le Khédive, né le 11 Chawal 1292.

S.A. LA PRINCESSE KHADIGA HANEM

Sœur de S.A. le Khédive, née 11 Gamad Akhar 1297.

S.A. LA PRINCESSE NEEMATALA HANEM

Sœur de S.A. le Khédive, née le 10 Zul-Hedja 1298.

PRINCES DE LA FAMILLE KHÉDIVIALE

(D'après l'ordre de préséance)

S. A. le Prince Hussein Kamel Pacha
S. A. le Prince Ibrahim Helmy Pacha
S. A. le Prince Mahmoud Hamdy Pacha
S. A. le Prince Ahmed Fouad Pacha
} *fils du feu Khédive Ismaïl.*

S. A. le Prince Hussein Kamal el-Din Pacha — *fils de S.A. le Prince Hussein Pacha Kamel.*

S. A. le Prince Aziz Hassan Pacha
S. A. le Prince Mohamed Aly Hassan
} *fils du feu Prince Hassan Pacha.*

S. A. le Prince Mohamed Helmy — *fils de S. A. le Prince Ibrahim Hilmi Pacha.*

S. A. le Prince Mohamed Aly Fadel Pacha
S. A. le Prince Kamel Fadel Pacha
S. A. le Prince Ibrahim Rached Pacha
S. A. le Prince Aly Fadel
} *fils du feu Prince Moustafa Fadel Pacha.*

S. A. le Prince Ahmed Seif el-Dine — *fils du feu Prince Ibrahim Ahmed Pacha.*

S. A. le Prince Youssef Kamal — *fils de S.A. le Prince Ahmed Kamel Pacha.*

S. A. le Prince Ahmed Fadel Osman — *fils du feu Prince Osman Fouad Pacha.*

S. A. le Prince Moustafa Kamel Fadel Pacha — *fils de S.A. le Prince Kamel Fadel Pacha.*

S. A. le Prince Aly Heidar Fadel — *fils du feu Prince Rouchdi Bey.*

S. A. le Prince Mohamed Saïd Halim Pacha
S. A. le Prince Mohamed Abbas Halim Pacha
S. A. le Prince Mohamed Aly Halim Pacha
S. A. le Prince Ibrahim Halim Pacha
} *fils du feu Prince Mohamed Abdel Halim Pacha.*

S. A. le Prince Omar Toussoun Pacha
S. A. le Prince Mohamed Gamil Toussoun Pacha
} *fils du feu Prince Toussoun Pacha.*

S. A. le Prince Mohamed Daoud Pacha — *fils du feu Prince Ismaïl bey.*

PRINCESSES DE LA FAMILLE KHÉDIVIALE

S. A. la Khédivah Mère
S. A. la Khédivah Grand'Mère Djananiar
S. A. la Khédivah Grand'Mère Tchacheme Afat
} *Épouses du feu Khédive Ismail.*

S. A. la Princesse Emina
S. A. la Princesse Atiah
S. A. la Princesse Fathiyah
S. A. la Princesse Loutfiyah
} *Filles de S. A. le Khédive.*

S. A. la Princesse Khadijah
S. A. la Princesse Nimat-Allah
} *Sœurs de S. A. le Khédive.*

S. A. la Princesse Fatmah
S. A. la Princesse Aminah
S. A. la Princesse Nimat
} *Filles du feu Khédive Ismail.*

S. A. la Princesse Kazimah
S. A. la Princesse Kadriyah
S. A. la Princesse Samihah
S. A. la Princesse Badiah
} *Filles de S.A. le Prince Hussein Kamel Pacha.*

S. A. la Princesse Azizah
S. A. la Princesse Iffat
S. A. la Princesse Bahgat
S. A. la Princesse Ziba
} *Filles du feu Prince Hassan Pacha.*

S. A. la Princesse Salihah
S. A. la Princesse Khouchiar
S. A. la Princesse Naïmah
S. A. la Princesse Zéinab
} *Filles de S. A. le Prince Ibrahim Hilmy Pacha.*

S. A. la Princesse Mounirah, *fille de S. A. le Prince Mahmoud Hamdy Pacha*
S. A. la Princesse Fawkiah, *fille de S. A. le Prince Ahmed Fouad Pacha.*
S A. la Princesse Aïn-el-Hayat, *fille du feu Prince Ahmed Riffât Pacha.*

S. A. la Princesse Nazli
S. A. la Princesse Fatimah
S. A. la Princesse Zahrah
} *Filles du feu Prince Moustapha Fadel Pacha.*

AS. la Princesse Chiwakar, *fille du feu Prince Ibrahim Ahmed Pacha.*

S. A. la Princesse Ulfat Khadijah — *Fille du feu Prince Osman Fouad Pacha.*

S. A. la Princesse Indjou — *fille de S. A. le Prince Kamel Fadel Pacha.*

S. A. la Princesse Mahouache, S. A. la Princesse Aminah — *Filles de S. A. le Prince Ibrahim Rached Pacha.*

S. A. la Princesse Zahrah, S. A. la Princesse Nazli, S. A. la Princesse Aminah, S. A. la Princesse Rokayah — *Filles du feu Prince Mohammed Abdel-Halim Pacha*

S. A. la Princesse Zobeidah, S. A. la Princesse Khadijah — *Filles du feu Prince Mohammed Aly Pacha.*

S. A. la Princesse Aminah Indjou — *Fille du feu Prince Toussoun Pacha.*

S. A. la Princesse Naïmah — *fille du feu Prince Ismail Bey.*
S. A. la Princesse Zeinab — *fille du feu Prince Ilhamy Pacha.*

PRINCESSES PAR ALLIANCE

S. A. la Princesse Malak, *épouse de S. A. le Prince Hussein Kamel Pacha.*
S. A. la Princesse Nazimah, *épouse de S. A. le Prince Ibrahim Hilmy Pacha*
S. A. la Princesse Houriah, *épouse de S. A. le Prince Mahmoud Hamdy Pacha.*
S. A. la Princesse Pakizah, *veuve du feu Prince Osman Fouad Pacha.*
S. A. la Princesse Dawlat, *épouse de S.A. le Prince Ibrahim Rached Pacha.*
S. A. la Princesse Marthe, *épouse de S. A. le Prince Aly Fadel.*
S. A. la Princesse Zeinab, *épouse de S. A. le Prince Aly Heidar Fadel.*
S. A. la Princesse Anissah, *épouse de S. A. le Prince Mohammed Aly Halim Pacha.*

S. A. la Princesse Perwar, S. A. la Princesse Amina, S. A. la Princesse Djaxidan — *Veuves du feu Prince Hussein Kamel.*

MAISON MILITAIRE DE S. A. LE KHÉDIVE

AIDES DE CAMP

El-Férik Youssef Pacha Dia, aide de camp en chef.
El-Lewa Hussein Pacha Moharram, 1er aide de camp.
El-Lewa J.K. Watson Pacha, C.M.G., aide de camp
El-Kaïmakam Abdullah bey Fikri, aide de camp,
El-Kaïmakam Mohamed bey Yousri, aide de camp,
El-Bimbachi Khalil Kamel eff., aide de camp.
El-Bimbachi Mahmoud Salem eff., aide de camp.
El-Saghkolaghasi Tewfik Fahmy eff., aide de. camp.

ETAT MAJOR

El-Miralai Mohamed bey Yawer, chef d'Etat major.
El-Bimbachi Ibrahim eff. Adham, officier d'Etat major.
El-Saghkolaghasi Mohamed eff. Soubhi, officier d'Etat major.
El-Youzbachi Ibrahim eff. Hosni el-Kébir, officier d'Etat major.
El-Youzbachi Ismaïl eff. Hassan, officier d'Etat major.

GARDE KHÉDIVIALE

El-Miralaï Aly bey Ismail, commandant en chef de la Garde et de la Musique Khédiviale.

Infanterie

El-Saghkolagasi Hamed eff. Saad.
El-Youzbachia : Mohamed eff. Rasmi, — Aly eff. Néguib, — Abdel-Fattah eff. Saleh, — Mohamed eff. Fahmy, — Hassan eff. Hosni Chefik. — Hassan eff. Helmi.
El-Moulazimin Awal : Abdel-Halim eff. Ghazawee — Ahmed eff. Kamel, — Abdel Hamid eff. Abdel Salam, — Zaki eff. Abdel Hadi, — Ahmed eff. Fakhri.
El-Moulazimin Tani : Mahmoud eff. el-Sayed el-Bayoumi, — Mohamed Tewfik Osman el-Bambi, — Ismail eff. Tewfik, — Mahmoud eff. Kayali.

Cavalerie

El-Saghkolaghasi Mohamed eff. Rahmi, vétérinaire.
El-Saghkolagasi : Youssef eff. Helmy,
El-Youzbachi : Abdel Sallam eff. Fahmy.
El-Moulazimin Awal : Mohamed eff. Farag Khalil, —Mohamed eff. Mohamed.
El-Moulazimin Tani : Mohamed eff. Ahmed Ismail, — Hassan eff. Aly Chahat.

Bande

El-Moulazim Awal Abdou eff. Moustafa.
El-Moulazim Tani Aly eff. el-Sayed el-Derwi.

MAISON CIVILE DE S. A. LE KHEDISE

GRANDE MAITRISE DES CÉRÉMONIES

S.E. Ahmed Zéki Pacha, C.M.G., grand maître des cérémonies.
Saïd bey Zulfikar, 1er maître des cérémonies.
Aly Chahine Bey, 2me maître des cérémonies.
Ismaïl Niazi Bey, maître des cérémonies.
Moustafa bey Ghaleb, maître des cérémonies.
Mohamed eff. Chérif, secrétaire.
Aziz eff. Zéki, secrétaire adjoint.

CABINET KHÉDIVIAL

Ahmed bey Chafik, chef du Cabinet Arabe et Européen.
Mohamed bey Izzat, chef du Cabinet Turc.
Ahmed bey Ismaïl, caissier en chef de Son Altesse.

Bureau Arabe

Hamza Fahmy bey, chef de bureau
Mohamed bey Ewes, chef du Bureau de Rédaction
Mahmoud eff. Aly, sous » » » » »
Mahmoud eff. Mohamed, chef » » les Requêtes
Ahmed eff. Sadek, sous » » » » »
Ahmed bey Sadek, moawen
Abdel-Mohsen eff. Fawzi, commis
Mohamed eff. Kamel, »

Bureau Turc

Mahmoud bey Sadek, chef du bureau.
Hussein eff. Sekouti, sous chef du bureau
Moustafa eff. Loutfi. » » » »

Bureau Européen

Alfred B. Brewester bey, secrétaire anglais particulier de Son Altesse.
E. Oudin bey, chef du Bureau Européen.
Ahmed bey Chawky, chef du bureau de Traduction
Karabet Couyoumdjian, sous-chef du bureau de Traduction
Hənri Ravon, archiviste du Cabinet Européen.
Mohamed eff. Fahmi, rédacteur.

Écrivains de la Garde Khédiviale

Mohamed bey Ismaïl, 1er écrivain, — Mahmoud eff. Khaïrat, 2me écrivain.
El-Moulazim Awal Abdel Mutagalli eff. Hassan, écrivain.

Dr Antoine Kautzky bey, médecin en chef de S.A. le Khédive.
Dr Brono Pitter, médecin en chef adjoint.
Dr Mohamed bey Sadek Ramadan, 1er médecin du Cabinet Khédivial.
Joseph Bilinsky bey, pharmacien en chef de S.A. le Khédive.
Raphaël Manzoni, pharmacien de S.A. le Khédive.
Ehsan eff. Hakki, pharmacien de S.A. le Khédive.
Ahmed bey Onsy, ingénieur du Palais de Ras-el Tin.
Mahmoud eff. Nagati, ingénieur du Palais d'Abdine.
Mohamed Emine eff., chef des bureaux télégraphiques du Cabinet Khédivial.
Cheikh Mohamed Rached, Imam de la Maïeh Sanieh.

DAIRA KHASSA KHEDIVIALE

S.E. J. De Martino Pacha, directeur général.
Mohamed bey Rached, sous-directeur.
Ferdinand de Martino bey, directeur du Contentieux.
George Eeman, secrétaire du contentieux.
Ibrahim Youssef eff., chef du Bureau de la Comptabilité.
Abdel-Aziz Farid eff., » » » des Recettes.
Mohamed Youssef eff., sous-chef de la Comptabilité.
El-Lewa F. Thurneyssen Pacha, écuyer de S.A. le Khédive.
Almaz Sabri Agha, chef eunuque du Palais Khédivial.
Bassili Homsy bey, délégué de la Daïra Khassa à Alexandrie.
Osman bey Kamel, premier moawen.
Mohamed Saïd bey el-Chimi, moawen.
Ahmed Balig eff., »
Hassan Azhari eff., »
Mohamed el-Sayed eff., à la délégation de la Daïra Khassa à Aexandrie.
Daoud eff., à la délégation de la Daïra Khassa à Alexandrie.
Cheikh Ahmed el-Zanati, moawin.
John Wright, inspecteur des domaines de la Daïra Khassa.
G. H. Métral, vétérinaire en chef.
Hussein eff. Kamel, vétérinaire.
Gustave Kaiser, ingénieur.
Ahmed Wasfi eff., »
Mohamed Tewfik eff. el-Hadari, ingénieur.

WAKFS KHEDIVIAUX PRIVES

S. E. Ahmed Khaïry Pacha, directeur
Abdel-Wahab bey Zaki, ingénieur en chef
Aly eff. Hassan, — Mohamed eff. Rifaat, — Ibrahim eff. Mohamed, chefs de bureau.

DAIRA DE S.A. LA KHEDIVAH (Mère)

Mahmoud bey Fahmy, directeur.
Mohamed eff. Ezzat, moawen.

GRAND MOUFTI D'ÉGYPTE

CHEIKH BAKRI EL-SEDFI

CONSEIL DES MINISTRES

S.E. Moustapha Pacha Fehmy, Président du Conseil et Ministre de l'Intérieur
S.E. Hussein Pacha Fakhry, Ministre des Trav. Publics
S.E. Boutros Pacha Ghali, Ministre des Affaires Etrangères
S.E. Ahmed Pacha Mazloum, Ministre des Finances
S.E. Ibrahim Pacha Fouad, Ministre de la Justice
S.E. Mohamed Pacha el-Abani, Ministre de la Guerre
S.E. Saad Pacha Zaghloul, Ministre de l'Instruction Publique.

SECRÉTARIAT DE LA PRÉSIDENCE DU CONSEIL.

Constantin Cotta bey, 1er secrétaire de la Présidence
Ahmed bey Zéki, 2me » » »
Mohamed eff. Chékib, chef de bureau
Mahmoud eff. Soubhi, sous-chef de bureau
Guirguis eff. Bahri, archiviste
Mahmoud eff. Khater, aide archiviste
Osman eff. Bakr, écrivain de 1ere classe
Mina eff. Youssef, » » » »
Ernest Nametallah, » » » »
Mahmoud eff. Gébali, » » 3me »

CONSEIL LÉGISLATIF ET ASSEMBLÉE GÉNÉRALE

S.E. Abdel-Hamid Pacha Sadik, Président du Conseil et de l'Assemblée
S.E. Mohamed Pacha Chawarbi, Vice-Président
S.E. Mahmoud Pacha Soliman, Vice-Président du Conseil Législatif
Leurs Excellences les Ministres
Hussein Bey Yousri, Secrétaire Général.

MEMBRES PERMANENTS DU CONSEIL LÉGISLATIF

L'Hon. Cheikh Yehia, Grand Cadi.
L'Hon. Cheikh Hassouna el-Nawawi
L'Hon. Sayed Mohamed Tewfik el-Bakri
S. E. Amba Kyrillos, Patriarche Cophte Orthodoxe
Aly Pacha Karawi
S.E. Mahmoud Pacha Fahmi
Moustapha Bey Mabad
Makar Pacha Abdel-Chéhid
Toulba Bey Séoudi
Mohamed Pacha Sidki
Rached Pacha Mohamed.

MINISTÈRE DES AFFAIRES ÉTRANGÈRES

S. E. Boutros Pacha Ghali, Ministre,
Abdel-Aziz Pacha Ezzat, Sous-Secrétaire d'Etat,
Néguib bey Ghali, directeur des bureaux,
H. Semidei bey, sous-directeur » »
Jacopo De Martino bey, maître des cérémonies.

Bureau Européen

Pierre Sorbier, chef de bureau.
G. Aphtonidès sous-chef de bureau,
E. Colombani, commis-rédacteur.

Bureau de Traduction

Artine bey Stéphan, chef de bureau,
Habib eff. Greiss, traducteur,
Ibrahim eff. Chérif, »
Hussein Kamel Sirry, »

Bureau des Archives

Carabed bey Cheridjian, sous-directeur, chef du bureau des Archives.
J. Castelli, archiviste
Tigrane Artine, commis.

Bureau Arabe

Abdallah bey Fikry, chef de bureau,
Mohamed bey Wahby, » » » (service du personnel),
Mohamed eff. Farghalli, sous-chef de bureau,
Ahmed eff. Moustafa, » archiviste,
Mahmoud eff. Wasfi, commis,
Ibrahim eff. Hassan, »
Ahmed eff. Riza, »
Kamel eff. Chaker, »

MINISTÈRE DES FINANCES

Ministre S.E. Ahmed Mazloum Pacha,
Conseiller Financier Henry Paul Harvey
Sous-Secrétaire d'Etat A. Mitchell Innès,
» » Lord Edward Cecil Pacha

Service du Conseiller Financier

Secrétaire T. B. Etherington-Smith,
Attachés: O. B. Borman, — H. Mazloum.

INSPECTEURS DES FINANCES

Chef-inspecteur A. T. McKillop
Chargé du contrôle de la Compt. des Wakfs. G. Talamas bey
Inspecteurs A. Vaillant bey, B. N. Bowden-Smith, F. T. Dallin, O. Weedon, A. Paterson, G. Burnett Stuart, R. V. Wild, Aly eff. Hachem, Gaffar eff. Waly, H. B. Blomfield, Mohamed eff. Moussa, Sadek eff. Guirgues, C. Barton

Sous-inspecteurs: Mohamed eff. Moustafa, Salem eff. Moukhtar, Abdel Aziz eff. Abaza, Mohamed eff. Fouad, Mohamed eff. Ramsy, Mohamed eff. Fahmy, Ahmed eff. Sadek, E. G. Hogg, H. G. Hillas

CONTROLE DU SECRÉTARIAT

Contrôleur Innès bey Nubar
Chefs de bureau Raphaïl eff. Kahil,—Youssef eff. Tamba,—Julien de Strens.
Sous-chefs de bureau Jules Manerba, — Samuel Casimir, — Albert Manerba.
Préposé à l'Economat Central Domenico Colucci.
Chef caissier Saleh eff. Mahmoud.
Aides-caissier Aboul-Ela eff. Yehia, — Hassan eff. Badihi, — Youssef eff. Youssef, — Moursi eff. Youssef.
Commis Stéphan J. Iknayan, Naguib eff. Skandar, Abdel-Ghaffar eff. Sobhi, Mohamed eff. Karara, Boutros eff. Milad, Youssef eff. Mousséri, Osman eff. Rifky, Elias F. Chidiac, Mohamed eff.Ahmed Bakr, Emile Zéhéri

DIRECTION DU CONTENTIEUX DES FINANCES

Charles de Rocca Serra, Conseiller Khédivial
W. G. Hayter,—François Pietri, substituts du Conseiller Khédivial
Costandi bey Kamel-Toneg,—Habib bey Kamel-Toneg, substituts du Content.
Néguib bey Anhoury, — Habib Debbané — Malakof bey Anhoury —Adel eff. Ghannami, sous-directeurs
Alphonse Khayat—Sélim eff. Ghattas Barati,— Tewfik eff. Habib, chefs de bureau
Youssef eff. Fahmi el-Bouchi, sous-chef de bureau
Néguib. eff. Debbané » » » »
Zaki eff. Sidhom » » » »
Halim eff. Doss » » » »
Tewfik eff. Henein » » » »
Jacques Piromali commis de 1re classe
Camille Messawer » » » »

Ghoubrial eff. Henein,	commis	Moursi eff. Mohamed,	commis
Barsoum eff. Ghoubrial	»	Boghos eff. Yacoub	»
Guirguis eff. Bichaï	»	Mikhaïl eff. Salib Saad	»
Riad eff. Saad	»	Mahmoud eff. Hassib	»
Ghoubrial eff. Farag	»		

DÉLÉGATION DU CONTENTIEUX À ALEXANDRIE

Amédée Schiarabati bey, conseiller khédivial, chef de la Délégation
Cosimo Pennazzi, substitut
François Morati, substitut adjoint
Ibrahim bey Abbassi, délégué
Joseph Bertrand, sous chef de bureau
Joseph Rocca, commis de 1re classe
Umberto Capatti » » » »
Ahmed eff. Mokhtar » » » »
Selim eff. Dabbous » » » »

Luigi Paggi,	commis	Mohamed eff. Abbassi	commis
Skandar eff. Ghabbour	»	Aziz eff. Tadros	»
Aimé Bertrand	»	Hassan eff. Saffouat	»
Chahin eff. Salama	»	Khalil eff. Abbassi	»
Charles Boni	»	François Spano	»
Mourad eff. Youssef Wahba	»		

CONTRIBUTIONS DIRECTES

J. Haines, contrôleur
Ahmed bey Zéki, directeur
Guirguis bey Henein »
Nicolas bey Hakim, sous-directeur
Farag bey Ibrahim » »
Rafla bey Tadros, » »
Soubhi eff. Henein, chef de bureau
Mohamed eff. Chafei sous-chef de bureau
Mikhaïl eff. Fanous » » » »
Comte A. Avogadro » » » »
Ragheb eff. Kamel-Toueg » »
Jean Busutil, commis de 1ère classe
Hanna eff. Ayad » » » »
Barsoum eff. Yacoub » » » »
Hussein eff. Rouchdi » » » »
Ibrahim eff. Salem, » » » »
Atia eff. Haggag » » » »
Youssef eff. Hatem » » » »
Atia eff. Guirguis » » » »

Mohamed eff. Amin commis
Hanna eff. Ayad »
Aly eff. Youssef »
Abdel-Malak eff. Abdel-Messih »
Youssef eff. Morkos »
Barsoum eff. Rouphaïl »
Tadros eff. Kladios »
Abdel-Fattah eff. Mohamed »
Moursi eff. Youssef »
Amin eff. Fawzi »
Samaan eff. Awad »
Néguib eff. Mikhaïl »
Moustafa eff. Choucri »
Ghobrial eff. Youssef »
Hassan eff. Abdel-Raouf »
Mohamed eff. el-Simri »
Barsoum eff. Salib »

Guergues eff. Farag commis
Bestawros eff. Salama »
Ahmed eff. Dessouki »
Youssef eff. Fahmi »
Habib eff. Tiab »
Yacoub eff. Afif »
Guindi eff. Amin »
Fathallah eff. Tamba »
Ibrahim eff. Mohamed »
Abdel-Hamid eff. Salem »
Ghoubrial eff. Awad »
Salama eff. Ibrahim »
Aly eff. Kamel »
Antonious eff. Nakhla »
Bichara eff. Khalil »
Mikhaïl eff. Abdel-Chéhid »

DIRECTION DES IMMEUBLES LIBRES DE L'ÉTAT

H. M. Anthony, contrôleur
Bestawros bey Salib, directeur
Mohamed eff. Zéki, chef de bureau
Tadros eff. Guirguès, » »
J. T. Foxcroft inspecteur
M. Bowden Smith »
Salim eff. Moukhtar »
Nached eff. Ghoubrial, sous-chef de bureau
Hassanein eff. Mohamed » »
Abdel-Malak eff. Mikhaïl, » »
Mahmoud eff. Azmi — Costandi eff. Attia — Morcos eff. Rophail — Assad eff. Mourcous — Hassan eff. Hafez — Abdel-Kader eff. Gougou, commis de 1ère classe.

Gabriel eff. Ibrahim	commis,	Moustafa eff. Mohamed	commis,
Youssef eff. Hosni	»	Mitri eff. Tadros	»
Dimitri eff. Tawadrous	»	Khalil eff. Mohamed	»
Selim eff. el-Masri,	»	Mohamed eff. el-Sawi	»
Henein eff. Guergues	»	Ahmed eff. Naguib el-Serafi,	»
Youssef eff. Francis	»	Mohamed eff. Fahmy	»
Zaki eff. Grèss	»	Taher eff. Rostom	»
Hanna eff. Ghattas	»	Habib eff. Henein el-Masri	»
Ahmed Loutfi Nasr	»	Riad eff. Ayad	»
Maurice Cantel,	»		

COMPTABILITE GENERALE DE L'ETAT

Directeur général, Auguste Adib Pacha.
Sous-directeur général, L. G. Roussin.

DIRECTION DE LA COMPTABILITÉ CENTRALE

Personnel

Raphaïl eff. Stefanous, chef de bureau
Georges eff. Atallah, sous-chef de bureau
Ibrahim eff. Chalabi, — Ahmed eff. Chafey — Sélim A. Messawar, commis de 1ère classe.

Habib eff. Youssef	commis	Alexandre Saddik	commis
Sidarous eff. Nada	»	Youssef Amin	»
Ibrahim eff. Khlat	»	Youssef Faragallah	»
Antoun Boulos	»	Ibrahim Khahil	»
Mohamed eff. Sadek	»	Hanna Zaki	»
Edmond Arrata	»	Tewfik Boutros	»

Pensions

Chaker eff. Tager, chef de bureau
Hassan eff. Rasmi sous chef de bureau
Ahmed eff. Ibrahim commis de 1ère classe
Ahmed eff. Raafat » » » »
Abdel-Latif eff. Moham. » » » »
Jacques Affif » » » »
Hanna eff. Ekladios » » » »

Riad eff. Guirguis	commis	Mohamed eff. Aly	commis
Habib eff. Farag	»	Sélim Guergues	»
Abdel-Messih eff. Saleh	»	Négueib eff. Elias	»
Abdel Fettah eff. el-Batrawi	»	Younan eff. Hemaya	»
Elias eff. Youssef	»	Moh. eff. Hassan Abdel Gawad	»

DIRECTION DE LA CENTRALISATION DES COMPTES ET DU BUDGET

Sous-directeur, Athanasious Cassab

Ecritures Centrales

F. Zananiri commis de 1ère classe
Youssef eff. Mirza » » » »
Guindi eff. Gadallah » » » »
Boutros eff. Chalfoun » » » »

Albert Azam	commis	Jacques Carasso	commis
Basili eff. Nicolas	»	Attilio Froli	»
Georges Tabbakh	»	Antoun eff. Zeheri	»

Vérification des Provinces et Gouvernorats

Youssef B. Abdel-Messih, chef de bureau
Mohamed eff. Sélim, — Habachi eff. Salamâ, commis de 1re classe

Guergues eff. Mikhaïl	commis	Iscandar eff. Soleiman	commis
Habib eff. Iskandar	»	Messiha eff. Habachi	»
Nicola eff. Henein	»	Ahmed eff. Sultan	»
Henry Badir	»	Jean Kayal	»
Rizk eff. Saad	»	Hassan Abdel-Rahman	»
Megalli eff. Morcos	»	Philippe Tewfik Goubran	»

Vérification des Administrations

Armand Bondet, sous-chef de bureau
Guergues eff. Meleka commis de 1re classe

Sami eff. Badir	commis	Mansour eff. Fadel	commis
Sélim eff. Bataïni	»	Guirguis eff. Megalli	»
Hanna eff. Guirguis	»	Mikhaïl eff. Guirguis	»
Fehmi eff. Arif	»		

TRESORERIE

Vérification et Ecritures

Habib bey Zananiri, sous-directeur
Nasri eff. Tagher, chef de bureau
Antoun eff. Farès, sous chef de bureau
Nakhla eff. Tadros » » » »
Iskandar eff. Messiha » » » »
Jacques Azam » » » »
Costandi eff. Mikhaïl — Abousef eff. Mancarious, — Mohamed eff. Aboul-Séoud, commis de 1ère classe

Jacob eff. Hanna	commis	Toma eff. Hanna	commis
Elie Abadie	»	Youssef eff. Abdel-Malek	»
Emile Hamouda	»	Tadros eff. Boutros	»
Riad eff. Khalil	»	Chaker eff. Sidky	»
Sayed eff. Badawi	»	Antoun eff. Boutros	»
Hassan eff. Helmi	»	Loutfi G. Marrana	»
Mohamed eff. Kadri	»	Hassan eff. Khalifa	»
Tewfik Araktingui	»	Tewfik eff. Rouphaïl	»
Mahmoud eff. Nessim	»	Aziz eff. Salib	»
Hassan eff. Yousri	»	Nicola Arakgui	»
Faragallah eff. Bichara	»	Loutfallah Samaan	»
Gorghi eff. Motran	»	Elias eff. Sobhi	»
Yacoub eff. Rizk	»	Erian eff. Tadros	»
Guergues eff. Saleh	»	Selim eff. Iscandar	»
Ahmed eff. Moustafa el-Hakim	»	Ahmed eff. Zaki	»

Paiement Pensions

Aly eff. el-Batrawi, chef de bureau
Mohamed eff. Ezzat, sous-chef de bureau
Mohamed eff. Ahmed Risk, commis de 1re classe

Moustafa eff. Saleh	commis	Osman Mohamed el-Cherbini	commis
Moustafa eff. Sadek	»	Mohamed eff. Ahmed Charaf	»
Zéki eff. Ezzat	»	Mohamed eff. Chawki Dessouki	»
Messiha eff. Farag	»	Moustafa eff. Sabri	»
Aly eff. Abdallah	»	Ismaïl eff. Aly	»
Taha eff. Mohamed	»		

Matières

Chenouda eff. Boulos, commis de 1re classe
Saleh eff. Helmi, » » » »

Ahmed eff. Awad,	commis	Tadros eff. Ibrahim	commis
Meleka eff. Ghattas	»	Guergues eff. Mikhaïl	»
Neguib eff. Mikhaïl	»	Mohamed eff. el-Hefnawi	»
Moussa eff. Benrnbi	»	Zeki eff. Abadir	»

COMPTABILITE DU MINISTERE DES TRAVAUX PUBLICS

Giovanni Petrovich bey, directeur
Gino Petrovich, sous-directeur
Ahmed eff. el-Mulla, chef de bureau
Mohamed eff. Rifaï, Ahmed eff. Amin, Fadlallah eff. Atalla, Cesar eff. Kerḍahy'
Aly eff. Hassan, commis de 1re classe.

Zaki eff. Badir	commis	Mikhaïl eff. Saleh	commis
Mahmoud eff. Aly	»	Guergues eff. Ibrahim	»
Youssef eff. Sabri	»	Hakim eff. Salib	»
Salem eff. Gad	»	Osman eff. Hassanein	»
Abdel-Azim eff. Sélim	»	Khalil eff. Fahmi	»
Hanna eff. Khalil	»	Morcos eff. Chenouda	»

COMPTABILITE DU MINISTERE DE L'INTERIEUR

Emile Mesciaca, chef de bureau
Hanna eff. Messiha, commis de 1ère classe
Abdel-Salam eff. el-Taodi, » » »
Neguib eff. Curgi » » »

Farag eff. Mikhaïl	commis	Mohamed eff. Ahmed	commis
Raphaël eff. Khayat	»	Mohamed eff. Bahgat	»
Guergues eff. Naoum	»	Mohamed eff. Hosni	»
Georges eff. Fahmy	»	Ibrahim eff. Dayan	»
Michel eff. Zakka	»	Moustafa eff. Darwich	»

ENREGISTREMENT

Habib eff. Cuny, chef de bureau
Rizgalla eff. Mikhaïl, commis de 1re classe

Boutros eff. Messiha	»	Moh. eff. Bahgat Darwiche	commis
Mohamed eff. Hassan	»	Hassan eff. Ahmed el-Arkan	»
Chaker eff. Sidky	»	Morcos eff. Nakhla	»
Moustafa eff. Rahmi	»	Saad eff. Ghattas	»
Amin eff. Mohamed	»	Selim eff. Farag	»
Abdel-Malek eff. Chenouda	»	Youssef eff. Hanna	»
Bedjamin Karalli	»	Messiha eff. Goud	»
Selim eff. Hanna	»	Hussein eff. Aly,	»
Moustafa eff. Saad,	»		

DIRECTION GENERALE DU SERVICE DE L'ARPENTAGE

Directeur général: Capt. H. G. Lyons

Bureau des Calculs

Directeur: J. I. Craig
Assistants : T. L. Benett, — F. M. L. Dodd.

Bureau de Reproduction des Cartes

Directeur : Major H. G. J. de Lotbinière
Assistants : C. A. G. Mackintosh, — H. E. Dickinson, — J. Kearney—C. Seiwerth, — Hassan eff. Néguib.

Laboratoire

Directeur : A. Lucas
Assistants : W. B. Pollard, — S. H. Trimen, — H. W. Beckett.

Observatoire et triangulation de précision

Directeur : B. F. E. Keeling
Assistants : P. A. Curry, — H. E. Hurst, — C. Romer, — G. S. Laird Clowes, — M. V. Stuart, — E. B. H. Wade.

Inspection Topographique

Directeur : E. M. Dowson
Assistants : L. B. Weldon, — W. H. Crosthwaite, — J. S. W. Humphreys Davies, — O. Graham, — J. R. Herbert, — W. G. Maule, — C. B. Middleton, — C. F. Montagu, — L. Mooijart, — G. W. Murray, — R. J. Paul, — T. D. Scott, — P. Stadler, — B. T. Watts, — R. H. Willan, — J. W. A. Young.

Inspection du Cadastre

Directeur : H. A. Humphreys,
Assistants : Ahmed bey Tewfik, — T. J. Campbell, — J. R. Dowd, — H. T. R. Dray, — E. C. F. Moore, — G. H. Morgan, — V. L. O. Sheppard, H. Skill, — G. R. Smith.

Inspection Géologique

Directeur : Dr. W. F. Hume
Assistants : Dr. J. Ball, — H. T. Ferrar, — O. N. Bakewell.

Inspection de la Nubie

Directeur: Dr. G. A. Reisner.
Assistants : A. M. Blackman, — C. M. Firth.

DIRECTION DE LA
STATISTIQUE GENERALE DE L'ETAT

Directeur : J. Randone
Secrétaire : J. Levi,
Chefs de bureau: J. Vascotto, — J. Vella.

BUREAU DU RECENSEMENT

Directeur général: C. C. Lowis.
Inspecteurs: A. Fraser, — J. A. Cable.

MINISTÈRE DE LA GUERRE

S. E. Mohamed Pacha el-Abani, Ministre,
Ismail Pacha Sirhank, Sous-Secrétaire d'Etat,
El-Sagh. Ahmed eff. Hayati, Aide de camp de S.E. le Ministr e.

Service Financier

El-Miralaï H. D. Palmer bey, secrétaire financier,
El-Bimbachi H. F. E. Lewin, sous-secrétaire financier,
M. Bialobos bey, controleur.

ARMÉE EGYPTIENNE

QUARTIER GÉNÉRAL

El-Férik Sir F. Reginald Wingate Pasha, K. C. B., K. C.M. G., D. S. O., Sirdar,
El-Miralaï L.O.F. Stack bey, secrétaire-militaire et privé,
El-Kaimakam C.E.C.G. Charlton bey, » » adjoint,
El-Kaimakam E.J.F. Vaughan, » privé adjoint
El-Bimbachi G. S. Symes, D.S.O., aide de camp,
El-Sagh. Emin eff. Heiman, » » »
El-Yousbachi Mahmoud eff. Hafez, » » »
El-Mulazim Awal Sumit eff. Mohamed Chérif, » »
Chahin bey Guirguis, secrétaire arabe,
El-Lewa J.J. Asser Pasha, adjudant général,
El-Kaimakam Hassan bey Hilmi aide-adjudant général,
» W·E.G. Connolly bey » »
» H. Gordon bey, » »
» W.H. Drake bey, » »
» H.H. Wilson bey, » »
» Ibrahim bey Rafat, aide-adjudant général adjoint,
El-Bimbachi S. T. J. Harvey » » »
» H. S. Logan, » » »
El-Lewa G.D. Hunter pacha, D. S. O., médecin en chef,
El-Miralaï C. E. G. Blunt bey, directeur du service des approvisionnements,
El-Kaimakam M.R. Kennedy bey, directeur du service des travaux,
» G.W. Anderson bey, directeur des magasins.
El-Lewa G.R. Griffith Pasha D.S.O., vétérinaire en chef.

Corps & Departmental Staff

El-Lewa Ismail Pacha Sirhank, directeur du service du recrutement,
El-Miralaï E. S. Herbert bey, commandant de l'Ecole Militaire,
« Mohammed bey Kamel, directeur de l'Ecole Militaire,
El-Kaimakam H.G.A. Garsia bey, D.S.O., officier d'état major pour le service des magasins dans le Sud du Soudan,
El-Bimbachi C. E. Hills, officier d'état major pour le service des magasins dans le Nord du Soudan,
El-Bimbachi R. L. Moore, officier d'état major pour les ervice des transports,
El-Bimbachi C. Franklin, directeur de la fanfare,
El-Yuzbashi Mohamed eff. Niazi, officier d'état major (cavalerie),
El-Bimbachi Mohammed eff. Hussein, officier d'état major (artillerie),
El-Saghkolaghasi Mohamed eff. Wifki (Camel Corps),
El-Youzbachi Mahmoud eff. Hamdi, officier d'ordonnance du service central,
El-Moulazim Awal Abdallah eff. Fahmi, officier commandant le service des ordonnances de l'Administration Centrale,
El-Moulazim Awal Ahmed eff. Kamel, officier commandant l'escorte de S. E. le Sirdar,
El-Yousbachi Aly eff. Elwi, officier commandant le service des ordonnances du Service Financier.

Cavalerie (À SHENDI)

El-Kaïmakam C. H. Leveson bey, commandant,
El-Saghkolaghasi X . . . . . .officier d'état-major.
El-Kaïmakam A. E. Mc Barnet bey, M.V.O., D.S.O.
El-Bimbachia : P. J. V. Kelly — Ismaïl eff. Rafat — Chehata eff. Kamel.
El-Saghkolaghasi : Mohamed eff. Tewfik El-Hakim, — Mohamed eff. Shahin
El-Youzbachia: Mohamed eff. Sadek, —Ahmed eff. Kamel, — Mohamed eff. Niazi.
El-Moulazimin Awal: — Abdel-Hamid eff. Khair — Mohamed effendi Abdin — Moursi eff. Saleh, — Ibrahim eff. Zeki Wahbi, — Abdel-Halim eff. Khalifa, — El-Sayed eff. Helmi — Moursi eff. Mohamed, — Mohamed eff. Sadek.
El-Moulazimin Tawani : — Ibrahim eff. Assem, — Mohamed eff. Sadek, — Ibrahim eff. Saleh — Ibrahim eff. Khairi, — Mohamed eff. Zaki Assef, — Mohamed eff. Haidar, — Ahmed eff. Attieh, — Rihan eff. Salah el-Din.

Artillerie (CAIRE)

El-Miralaï G. Gillson bey, comandant,
El-Kaïmakam C. P. Roberts bey, commandant en second,
El-Kaïmakam Ahmed bey Hafez El-Sama,— Aly bey Fahmi. officier d'état-major.
El-Bimbachia : R.A. Birley, — A.B. Bethell, — C.E.G. Woolcombe Adams, — J. P. V. Hawksley, — E. St. G. Lowther, — Mohamed eff. Hussein. — Mohamed eff. Nazmi.
El-Saghkolaghasia: — El-Sayed eff. Aly, — Hussein eff. Fahim, — Ahmed eff. Chafik, — Abdel-Meguid eff. Farid,

El-Youzbachia: Aly eff. Tewfik, — Ahmed eff. Rifaat, — Mohamed eff. Soubki, Hassan eff. Zaki, — Abdel-Wahab eff. Labib, — Hassan eff. Bahgat, Ahmed eff Hamdi, — Aly eff. Taher, — Mohamed eff. Tewfik,

Mulazimin Awal: — Nasef eff. Beshara el-Faraoni, — Hassan eff. Husni Elwi, Aly eff. Zeki, — Desuki eff. Nusseir, — Mahmoud eff. Rached, — Mohamed, eff. Kamel, — Ahmed eff. Mukhtar, — Abdel-Samie eff. Sadek, — Abdel-Meghid eff. Fuad, — Hassanein eff. Murad,

Mulazimin Tani : Mustafa eff. Khalil el-Kabbani, — Hassan eff. Abdel-Semie, — Hussein eff. Shukri, — Saïd eff. Fahmi Mumtaz, — Moustafa eff. Aly — Aly eff. Islam, — Mahmoud eff. Aly — Hassan eff. Kandil — Aly eff. Izzat Abdel-Wahab, — Ahmed eff. Fahmi Awni, — Hassan eff. Mohamed — Hassan eff. Hosni el-Zaidi, — Ibrahim eff. Hosni — Hussein eff. Hosni Mohamed, — Abdel-Hamid eff. Izzat, — Aly eff. Abdel-Aziz, — Aref eff. Rafaat.

Régiment à Dromadaire (KORDOFAN)

El-Kaimakam A. J. B. Percival bey, D.S.O. commandant.
» Hon M. P. Macnaghten, commandant en second.

El-Saghkolaghasi Mohamed eff. Wifki, officier d'état major.

El-Bimbachia: E.N. Broadbent, — R.M. Heath, D.S.O., — C.H. Whittingham, — A. Wise, — G. J. Ryan, D.S.O. — H.S. Romilly. D.S.O.

El-Youzbachia: Mohamed eff. Fouad, — Aly eff. Fahmy, — Aly eff. Sidki, — Abdel-Raman eff. Fahmi, — Ishac eff. Tewfik.

Mulazimin Awal : Abdel-Rahman eff. Serri, — Mohamed eff. Ibrahim, — Abdel-Wahab eff. Mohamed, — Mahmoud eff. Foad, — Moursi eff. Djelal, — Ahmed eff. Soliman, — Mohamed eff. Tewfik Shukri, — Ismaïl eff. Kamel, — Mahmoud eff. Gamil.

Mulazimin Tawani: Mohamed eff. Tewfik Fahmy. — Mohamed eff. Hemmat Mohamed eff. Saleh Gabril, — Moustafa eff. Mohamed el-Nachar.

Infanterie

1er BATAILLON (KHARTOUM NORD)

El-Kaïmakam E. S. Jackson bey, commandant.

El-Bimbachia : T. F. Murray, — A. P. Churchill, — El-Sayed eft. Tewfik.

El-Saghkolaghasi: Ahmed eff. Kamel.

El-Youzbachia: Abdel-Rahman eff. Zéki, — Mohamed eff. Suleiman, — Abdel Raham eff. Moussa, — Mohamed eff. Fahmi.

Mulazimin Awal : Saleh eff. Lutfi, — Ahmed eff. Fahmi Esmat, — Osman eff. Atef, — Abdel-Aziz eff. Fouad.

Mulazimin Tawani : Moursi eff. Mohamed el-Shenawi, — Mohamed eff. Murad el-Chahed, — Hassan eff. Wali, — Saber eff. el-Tantawi, — Abdel-Hamid eff. Hafez, — Mohamed eff. Abdallah Hammad, — Abdel-Aziz eff. Hamdi, — Ahmed eff. Mohamed Moustafa.

2me BATAILLON (CAIRE)

El-Kaïmakam L.W. Le M. Carey bey, commandant.
El-Bimbachia : W. D. Kenny — Mohamed eff. Ghandour.
El-Saghkolaghasi : Abdel Wahab eff. Habib.
El-Youzbachia : Mohamed eff. Hichmat, — Mohamed eff. Sadek, — Ibrahim eff. Ahmed, — Osman eff. Sidki.
Mulazimin Awal : Darwiche eff. Kamel, — Moustafa eff. Rashid, — Abdel-Hamid eff. Mohamed, — Mohamed eff. Abdel-Aal.
Mulazimin Tani : Ahmed eff. Nasr el-Din, — Mohamed eff. Zaki Choucri, — Chalabi eff. Chalabi, — Nour El-Din eff. Hassan, — Ibrahim eff. Atallah, — Mohamed eff. Seif, — Mohamed eff. Abdel-Nabi.

3me BATAILLON (KHARTOUM)

El-Kaïmakam C. I. Stockwell bey, commandant.
El-Bimbachia : P.F.R. Anley, — G. A. O. Callaghan — Ismaïl eff. Mokhtar.
El-Saghkolaghasi Aly eff. Effat,
El-Youzbachia : Aly eff. Fahim, — Mahmoud eff. Bahgat, — Hassan eff. Choucri, — Taha eff. Labib.
Mulazimin Awal : Abdel-Hamid eff. Zaki, — Mahmoud eff. Choukri, — Mohamed eff. Mansour, — Ahmed eff. Kamel.
Mulazimin Tani : Mohamed eff. Saber, — Mohamed eff. Fathi, — Mohamed eff. Fouad, — Hussein eff. Hafez el-Maghrabi, — Mahmoud eff. Talaat, — Aly eff. Hassanein el-Chérif, — Iscandar eff. Fahmi.

4me BATAILLON (CAIRE)

El-Kaïmakam C. Leigh bey D. S. O., commandant.
El-Bimbachia : Hon. R. G. B. Forbes, — F.J.M. Postlethwaite, — Moustafa eff Rifki.
El-Saghkolaghasi : Mohamed eff. Hassan.
El-Youzbachia : Mahmoud eff. Riad, — Mahmoud eff. Saleh, — Mohamed eff. Sadek el-Sayed, — Moustafa eff. Hamdi.
Mulazimin Awal : Ghali eff. Zeki, — Abdel-Hamid eff. Hilmi, — Mohamed eff. Tewfik Khaïri, — Ahmed eff. Kamel el-Chahed.
Mulazimin Tani : Ismaïl eff. Sabri, — Gaballah eff. Afifi, — Bayoumi eff. Osman, — Osman eff. Hegazi, — Hassan eff Helmi el-Samma, — Ahmed eff. Mohamed, — Moustafa eff. Kamel, — Hussein eff. Fahmi Naguib.

5me BATAILLON (CAIRE)

El-Kaïmakam Ramzi bey Taher, commandant.
El-Bimbachia : Hassan eff. Loutfi. — Abdel-Raouf eff. Fahmi.
El-Saghkolaghasi Abdallah eff. Rached.
El-Youzbachia : Mohamed eff. Mounir, — Abdel-Azim eff. Aly, — Moustafa eff. Loutfi, — Abdel Ghaffar eff. Mohamed.

Mulazimin Awal : Mohamed eff. Amin Rasmi, — Abdou eff. Wahbi, — Hassan eff. Taher.

Mulazimin Tani : — Toussoum eff. Fahmi, —Youssef eff. Zéki, — Saleh eff. Riad, — Aly eff. Aly el-Din, — Mohamed eff. Ounsi, — Hanafi eff. Aly, Mohamed eff. Farid.

6me BATAILLON (KORDOFAN)

El-Kaïmakam Mohamed bey Kamed, D. A. A. G. commandant.

El-Bimbachia : Abdel-Rahim eff. Fahmi, — Ismaïl eff. Abdel-Ghaffar.

El-Saghkolaghasi Ahmed eff. Naguib.

El-Youzbachia : Ahmed eff. Loutfi, — Mahmoud eff. Kaisouni, — Moustafa eff. Mansour, — El-Sayed eff. Rahmi.

Mulazimin Awal : Ahmed eff. Youssef, — Mohamed eff. Sabri, — Abdel-Azim eff. Anwar, — Mohamed eff. Hassan Fawzi.

Mulazimin Tani : Yakout eff. Loutfi, — Mohamed eff. Zaki el-Hakim, — Mohamed eff. Hamed Abdel-Fattah, — Basili eff. Sidki, — Mohamed eff. Chérif, — Amin eff. Fikri, — Mahmoud eff. Chefik, — Moustafa eff. Nassar.

7me BATAILLON (SOUAKIM)

El-Kaimakam X . . . . . commandant.

El-Bimbachia : Hammouda eff. Chawki el-Zayat, — Mahmoud eff. Safwat.

El-Saghkolaghasi : Mohamed eff. Hafez.

El-Youzbachia : Mohamed eff. Amin, — Mahmoud eff. Sidki, — Mohamed eff. Taher, — Mahmoud eff. Talaat.

Mulazimin Awal : Aly eff. Radwan, — Mahmoud eff. Abdel Hamid, — Ahmed eff. Badaoui, — Abdel-Meguid eff. Zaki.

Mulazimin Tani : Mohamed eff. Diœ, — Gaafar eff. Sadek, — Ahmed eff. Fayek, — Ibrahim eff. Mahmoud Charaf, — Hassan eff. Khalifa Hassau, — Mohamed eff. Tewfik Wasfi, — Moustafa eff. Fahmi, — Ahmed eff. Khattab.

8me BATAILLON (KHARTOUM)

El-Kaimakam X . . . . . commandant.

El-Bimbachia : Ibrahim eff. Fahmi, — Mahmoud eff. Etri.

El-Saghkolaghasi : Mohamed eff. Abdel-Aziz.

El-Youzbachia : Ibrahim eff. Kamel, — Hassan eff. Ahmed el-Charkaoui, — Hussein eff. Mohamed Moustafa, — Mohamed eff. Talaat.

Mulazimin Awal : Mohamed eff. Hassan, — Ibrahim eff. Khalil, — Hassan eff. Moustafa Badr, — El-Sayed eff. Tewfik.

Mulazimin Tani : Ibrahim eff. Noushi, — Labib eff. Helmi, — Essayed eff. Loutfi, — Ibrahim eff. Zohni, — Kamel eff. Loutfi, — Mohamed eff. Fawzi, — Habib eff. Ayoub.

9me BATAILLON SOUDANAIS (OMDURMAN)

El-Kaïmakam C. R. G. Mayne bey, D. S. O., commandant.

El-Bimbachia : J.I. Wood Martin, — A. S. Nesbitt, — N. B. de L. Forth, — A.L. Hadow, — Mirsal eff. Gomaa.

El-Saghkolaghasi Abdallah eff. Romayh.
El-Youzbachia : Abdel-Hamid eff. Aly, — El-Sayed eff. Daoud, — Mohamed eff. Aly, — Mohamed eff. Zaki Moustafa, — Abdel-Hamid eff. Farid, Hassan eff. Hassib.
Mulazimin Awal : Moustafa eff. Helmi, — Mohamed eff. Abdallah, — Saïd eff. Nour, — Khamis eff. Breish. — Gaber eff. Mohamed, — Mohamed eff. el-Masri.
Mulazimin Tani : Mohamed eff. Awad — Mabruk eff. Khalil Obeid, — Hassan eff. Sourour, — Saad eff. Osman, — Khamis eff. Helmy, — Abdel-Rahman eff. Mohamed, — Abou Bakr eff. Hassan, — Mohamed eff. Sayed Moustafa, — Mohamed eff. Helmi, — Hussein eff. Aly Nour, — Aly eff. Fouad Wahbi, — Youssef eff. Kamel.

10me BATAILLON SOUDANAIS (OMDURMAN)

El-Kaïmakam A. R. Lempriere bey, commandant.
El-Bimbachia : P. M. Dove, — R. J. Rees Mogg — L. S. Coke, — J. B. Wahab, — Almaz eff. Moursi.
El-Saghkolaghasi Mohamed eff. Chafik.
El-Youzbachia : Mohamed eff. Rifaat, — Ahmed eff. Fahmi, — Abdou eff. Abbassi, — Mohamed eff. Fathi, — Belal eff. Fouad.
Mulazimin Awal : Abdel-Rahman eff. Nessim, — Ahmed eff. Sabet, — Mabrouk eff. Fiki, — Mirsal eff. Ibrahim, — Soliman eff. Rabeh, — Farag eff. Ibrahim.
Mulazimin Tani : Abdallah eff. Arab, — Ahmed eff. Khalil, — Hamdan eff. el-Kheir, — Mohamed eff. Moustafa, — Moustafa eff. Safwat, — Mohamed, eff. Assad, — Fawzi eff. Nasr el-Din, — Abdullah eff. Hassan, Abdel-Kader eff. Helmi, — Abdel-Kader eff. Abdel-Farag.

11me BATAILLON SOUDANAIS (UPPER NILE)

El-Kaimakam X . . . . . commandant.
El-Bimbachia : W. F. Stirling, D.S.O., — P. A. Wilson, — E. S. Girdwood, — P. C. Joyce, — El-Sayed eff. Abdullah.
El-Saghkolaghasi Mahmoud eff. Sami.
El-Youzbachia : Mohamed eff. Walad Dein, Saïd eff. Osman, — Moustafa eff. Riad, — Osman eff. Kamel, — Moustafa eff, Mohamed el-Maghrabi. Mohamed eff. Labib.
Mulazimin Awal : Abdallah eff. Kafi, — Ibrahim eff. Khalil, — Rihan eff. Mohamed, — Kapsun eff. el-Gak, — Fadl el-Sayed eff. Mohamed, — Mahmoud eff. Aly.
Mulazimin Tani : Husseineff. Taher, — Mahmoud eff. Hussein, — Mohamed eff. Sabet, — Ibrahim eff. Abdel-Rahman, — Hassan eff. Rouchdi, Ahmed eff. Talaat, — Khalil eff. Abdel-Aziz, — Mahmoud eff. Hamdi Taher, — Adam eff. Adham, — Ismaïl eff. Zayed.

12me BATAILLON (Bahr el-Ghazal)

El-Kaïmakam H.M. Hutchinson bey, D.S.O., commandant.

El-Bimbachia : J. L. J.Conry D. S. O. — G. F. Pridham, — N. Mc. D. Teacher, — R. G. Stracey, — A. E Fitz Gerald, — Mohamed eff. Ahmed.

El-Saghkolaghasi Ahmed eff. Ganem.

El-Youzbachia : Mohamed eff. Abdel-Kaui, — Almaz eff.Serour, —Abdallah eff. Adlan, —Mohamed eff. Chahin, — Ahmed eff. Aly Talha, — Mahmoud eff. Tewfik, — Hafez eff. Fawzi.

Mulazimin Awal : Mohamed eff. Azzam, — Mohamed eff. Nushi, — Hassan eff. Metwalli, — Mohamed eff. Abou el-Komsan, — Moustafa eff. Maher, — Aly eff. Fadlallah, — Ragab eff. Bersham.

Mulazimin Tani: Abdel-Bayen eff .Abdel-Kheïr,—Ahmed eff. Helmi,—Ahmed eff. Zéki, -- Sourour eff. Mohamed Ahmed, -- Yousseff eff. Fahmi Mohamed, — Hassan eff. Soliman, — Rehan eff. Abdulla, — Ahmed eff. R izk, — Hussein eff. Saïd,—Shaker eff. Mansour, — Mohamed eff. Zéki Fathi, — Abdulla eff. Mabruk.

13me BATAILLON SOUDANAIS (Blue Nile)

El-Kaïmakam E. R. Whishaw bey, commandant.

El-Bimbachia : J.H.M. Arden, — R.J.P. Cox, — H. Beaument — B. C. Seymour, Mahmoud eff. Sadek

El-Saghkolaghasi Abdel Rahman eff. Talaat,

El-Youzbachia : Abdallah eff. Badr, — Hassan eff. Tewfik, — Ahmed eff. Fahmi Wafaï, — Kheirallah eff. Hamdouni, — Abdel-Khalek eff. Talaat — Farag eff. Ahmed Aboul-Naga.

Mulazimin Awal: Hamed eff. Abdel-Kheir, — Farageff. Ibrahim,—Morgan eff. Idris, — Abdel-Fattah eff. Mohamed el-Banna, — Ahmed eff. Farag, — Barakat eff. Osman.

Mulazimin Tani: Mohamed eff. Zéki, — Hassan eff. Farag Ibrahim, — Mohamed eff. Tewfik Chefik, — Khamis eff. Bekheit, — Mohamed eff. Fakhri. — Mourgan eff. Fadlallah, — Saïd eff. Farag, — Azer eff. Fahmi, — Mohamed eff. Hosni, — Moustafa eff. Sadek, — Aly eff. Farid, — Ahmed eff. Okeil, — Fadel-el-Moula eff. Moustafa.

14me BATAILLON SOUDANAIS (Omdurman)

El-Kaïmakam commandant

El-Bimbachia : G. C. S. Mc Lead, — Hon. C. M. Hore-Ruthven, D. S. O., — C. L. Smith, .V C.

El-Saghkolaghasi : Mahmoud eff. Sidki.

El-Youzbachia : Mohamed eff. Hussein, — Sourour eff. Roustoum, — Mansur eff. Siddik.

Mulazim Awal : Moustafa eff. Fahmi, — Kheiralla eff. Mohamed Nour, — Sayed eff. Mahmoud.

Mulazim Tani : Osman eff. Aly Kaila, — Mirsal eff. Arbab, — Belal eff. Rizk, Hassan eff. Almaz.

15me BATAILLON SOUDANAIS (KORDOFAN)

El-Kaïmakam R. I. Rawson bey, commandant.
El-Bimbachia : C. C. Maud, D. S. O., — N. W. Gardner, — G. Stewart, — W. H. Ferrar, — Mirsal eff. Naguib.
El-Saghkolaghasi Ahmed eff. Helmi el-Metaini.
El-Youzbachia : Hussein eff. Rifki, — Ata eff. el-Soudani, — Hanafi eff. Ahmed, — Adam eff. Bekhit, — Hussein eff. Kamel Rifaat, — Mohamed eff. Pasim.
Mulazimin Awal : Mohamed eff. Hamdi, — Mohamed eff. Abdallah Adlan, — Farag eff. Mabrouk, — Faragallah eff. Ahmed, — Bekheit eff. Morgan.
Mulazimin Tani : Mohamed eff. Aly Zewar, — Abdallah eff. Hassan, — Ahmed eff. Madani, — Mohamed eff. Tamim, — Mohamed eff. Abdel-Rahman, — Khadr eff. Farag, — Mohamed eff. Khalifa Rachid, — Ahmed eff. Nached, — Abdel Latif eff. Morgan, — Mohamed eff. Nadim, — Omar eff. Soumil.

16me BATAILLON (KASSALA)

El-Kaïmakam C.W. Maclean bey, commandant.
El-Bimbachia : R. G. Shuter, D. S. O. — G. B. Hobart, — Ahmed eff. Fetein.
El-Saghkolaghasi Mohamed eff. Rafaat.
El-Youzbachia : Ahmed eff. Zaki, — Aly eff. Abdou, — Mohamed eff. Amin, El-Rachidi, — Amin eff. Fawzi.
Mulazimin Awal : Mohamed eff. Aly, — Ibrahim eff. Mourou, — Taha eff. Allam, — Metwalli eff. Salama.
Mulazimin Tani : Chafeï eff. Hassan, — Mohamed eff. Hafez, — Mohamed eff. Fattouh, — Ahmed eff. Hamdi el-Rachidi, — Mahmoud eff. El-Sayed, — Mohamed eff. el-Sersaoui, — Abdel-Halim eff. Helmi el-Masri.

Bataillon des Bédouins (KASSALA)

El-Kaimakam C. Garvice, D. S. O., commandant.
El-Bimbachia : R. J. Collins, — Mohamed eff. Sadek Yehya.
El-Youzbachia : Hassan eff. Rasmi, — Sabet eff. Hassan — Mohamed eff Hassan Tewfik. — Abdel-Latif eff. Rouchdi.
Mulazimin Awal : Mohamed eff. Latif, — Hamza eff. Aly, — Ibrahim eff. Farid, — Hassan eff. Tewfik, — Moursi eff. Refaat, — Mohamed eff. Diar.

Service des Transports

El-Bimbachi R. L. Moore.
El-Youzbachi Hassan eff. Attia.
El-Mulazim Awal Ahmed eff. Chonkri.

Corps Médical

El-Lewa G. D. Hunter Pacha, D. S. O., principal officier médical.

El-Kaïmakamat : G. Dansey-Browning bey, — S. L. Cummins bey, — F. J Brakenridge bey, — Ahmed bey Farid.

El-Bimbachia : F. F. Carrol M. B. — G. W. G. Hughes, — H. Ensor, M. B., D.S. O., — T. C. Mac-Kenzie, D. S. O., — C. V. B. Stanley, M. D., — L. Bonsfield, M. B., — R. B. Black, M. B., — R. L. V. Foster, M. B., R. G. Anderson, — D. S. B. Thomson, — Mahmoud eff. Nasif, — Mohamed eff. Ahdi, — M. G. Dall, M. B. — Nemet-Allah eff. el-Tahan.

El-Saghkolaghasia : — Osman eff. Nadim, — Aly eff. Fahmi el-Hassani, — Abdel-Rahman eff. Sabri, — Abdel-Helim eff. Assem, — Abdel-Rahman eff. Rouchdi, — Mohamed eff. Borham, — Ibrahim eff. Fahmi, — Mohamed eff. Aly El-Neklawi, — Georges eff. Habib Saba.

El-Youzbachia : — Mohamed eff. Sadek, — Amine eff. Ahmed, — Ahmed eff. Hussein Youssef, — Hassanein eff. el-Sayed Mohsen, — Mohamed eff. Kamel, — Mahmoud eff. Negnib, — Hassan eff. Kamel, — Yacoub eff' Khalil Zouroub, — Sélim eff. Youssef Attía, — Hassan eff. Mansour, — Samuel eff. el-Khouri, — Farid eff. Masoud Chehab, — Moussa eff. Youhanna Hassoun, — Assad eff. Selim Ayoub, — Sélim eff. Tanious Ghosn, — Mansour eff. El-Hagg, —Georges eff. Habib Saba,—Mohammed eff. Rami, — Assaad eff. Fahd Malouf, —Emin eff. Attia.

Mulazimin Awal : Wadie e ff. Tanius Ghusn, — Neumann eff. Youssef Karagoulla, — Georges eff. Ekmekjian, — Assad eff. Kamar, — Nessib eff. Georges Tibshirani, — Aziz eff. Chehadi, — Moustafa eff. Ez el-Din, — Metwalli eff. Salama, — Wadie eff. Chediak, — Amin eff. Laham — Nasrallah eff el-Bourgi, — Sayed eff. Ghaleb Kanaan — Antoni eff. Gabril Hanna, — Youssef eff. Mobarak, — Skandar eff. Agami, — Ibrahim eff. Abou Heidar, — Jean eff. Férid Antaki, — Youssef eff. Darwiche, — Youssef eff. Mazhar, — Anis eff. Sélim Azaymi, — Daoud eff. Boulos, — Choueri eff. Khalil Malouf, — Mikhaïl eff. El-Soghaiyar, — Nessib eff. Youssef Baroudi, — Khalil eff. Youssef Kousa — Tewfik eff. Rasi, — Soliman eff. Salibi, — Halim eff. Soliman Choukeir, — Iskandar eff. Sarkis,—César eff. El-Khouri, — Iscandar eff. Meraccade,—Tewfik eff' Loutaif, — Néguib eff. Haddad, — Hassaneff. Zaki — Youssef eff. Hanna Haddad, — Wadih eft. Antoun Khouri,—Michel eff. Maroun Khgali.

Service des Travaux

El-Kaïmakam : M. R. Kennedy bey, D. S O., directeur,

El-Kaïmakam : R. J. Done bey.

El-Bimbachia : H.H. Kelly, — A.W. Stokes, — B.W.Y. Danford, — K. E.Edgeworth, — E.E.B. Mackintosh, — H.O.F. Thwaites, sous-directeurs.

El-Bimbachi Mahmoud eff. Fahmi.

El-Saghkolaghasia Farag eff. Sidki, — Mohamed eff. Youssef, — Abdel-Hamid eff. Ragheb.

El-Youzbachia : — Aboul-Enein eff. Sid Ahmed, — Mohamed eff. Chéfik, — Aly eff. Zéki, — Saleh eff. Zeki, — Ahmed eff. Hamouda, — Mohamed eff. Labib el-Chahed. — Mahmoud eff. el-Hamdi, — Mohamed eff. Hassan, —Moustafa eff. Munib.

Mulazimin Awal : — Mahmoud eff. Sedki, — Aboul-Ela eff. Diab — Aref eff. Labib, — Ibrahim eff. Hilmi, — Ibrahim eff. Khaled, — Momamed eff. Tewfik Mohamed, — Osman eff. Fahmi el-Hadari.

El-Mulazimin Tani: Abdel-Aziz eff. Mounib,

Voies & Communications

El-Bimbachi H.C. Potter.

El-Mulazimin Awal: Békhit eff. Mourgan, — Abdel-Kader eff. Tewfik.

Service des Approvisionnements

El-Miralaï C. E. G. Blunt bey, directeur.

El-Kaïmakam H.G A. Garsia bey D.S.O., sous directeur

El-Bimbachia : C. E. Hills, — H. W. A. Collum, — E.P. Blencowe, — Mahmoud eff. Fouad, — Khalil eff. Fahmi.

El-Saghkolaghasia : Aly eff. Atia, — Badaoui eff. Youssef.

El-Youzbachia : Mahmoud eff. Azmi, — Farag eff. el-Cheikh, — Seif el-Yazal eff. Khalifa, — Ahmed eff. Askar, — Sid Ahmed eff. Kansuh, — Moustafa — eff. Habib Moustafa. — Kaldas eff. Guirgues.

Mulazimin Awal : El-Sayed eff. Ismaïl, — Abdel-Aal eff. Housni, — Ibrahim eff. Ismaïl, — El-Sayed eff. — Omar Shata, — Moustafa eff. Bahgat, Mohamed eff. Aly El-Semri, — Ahmed eff. Basyouni Eez, — Abdel Aziz eff. Salama, — Aly eff. Sultan.

Mulazimin Tani : Ahmed eff. Hassan Rawi, — Mohamed eff. Emin-el-Naggar, — Hamid eff. Abdel-Moti el-Fiki, — Moursi eff. Mourad Ismail, Gassir eff. Metwalli.

Service des Magasins

El-Kaïmakam G. W. Anderson bey, directeur.

El-Bimbachi W. R. Johnson, sous-directeur.

El-Miralaï Mahmoud bey Hilmi.

El-Bimbachi Hafez eff. Wahbi.

El-Saghkolaghasia : Ahmed eff. Radwan, — Abdel-Raouf eff. Hassan Nada, — Moursi eff. Ibrahim.

El-Youzbachia : Ismaïl eff. Kamel, — Moh. eff. el-Amawi, — Aly eff. Aly Amer. Mohamed eff. Fahmi Sarwat.

Mulazimin Awal: Ahmed eff. Hamdi, — Mohamed eff. RifatHafiz, — Abdel-Hamid eff. Effaat, Ibrahim eff. Yusri, — Abdel-Ghani eff. Aly, — Aly eff. Fahmi Sarwat, — Abdel-Latif eff. Kamel, — El-Sayed eff. Farid.

Mulazimin Tani : Mohamed eff. Hamdi, — Ibrahim eff. Abdallah, — Abdel-Aziz eff. Aboul-Ela, — Abdel Rahman eff. Mahmoud.

Département des Ordonnances

El-Miralaï G. Gillson bey, directeur,
El-Kaïmakam C. P. Roberts bey, sous directeur,
El Bimbachi H. S. Hearn, inspecteur des explosifs.

Ecole Militaire du Caire

El-Miralaï E. S. Herbert bey, commandant.
El-Miralai Mohamed bey Kamel, directeur,
El-Saghkolaghasi : Mohamed eff. Fahmi el-Metaïni.
Mulazimin Awal : Mohamed eff. Bahgat, — Moh. eff. Aly el-Nikiti.

PROFESSEURS MILITAIRES

El-Youzbachi : Ahmed eff. Fadly.
El-Youzbachi Hafez eff. Sidki.

PROFESSEURS CIVILS

H. E. Brian, professeur en chef.
F. S. Plunkett Esq., — F. Welburn Esq., — H. W. Berry Esq., — Cheikh Osman el-Zanati, professeurs.

Ecole Militaire de Khartoum

El-Saghkolaghassi Abdel-Rahman eff. Radi.
El-Youzbachi Mahmoud eff. Rasmi.
El-Mulazim Awal Mohamed eff. Akle.

Ecole Bulukat Amana

El-Mulazimin Awal : Abdel-Hamid eff. Sadek.

Service du Recrutement

El-Lewa Ismaïl Pacha Sirhank, directeur,
El-Kaïmakam W. E. G. Conolly bey, sous-directeur,
El-Miralai : Hussein bey Chérif,
El-Kaïmakamat : Mohamed bey Nour, — Ismaïl eff. Himmat, — Mohamed bey Badr, — Moussa eff. Fawzi.
El-Bimbachia : Mohamed eff. Elwi, — Hussein eff. Khaïri, — Ibrahim eff Fakhri, — Mohamed eff. Sami, — Ahmed eff. Farid, — Ibrahim eff. Fawzi, Mohamed eff. Zohni, — Ahmed eff. Tewfik, — Amin eff. Chérif.
El-Sahkolaghasia : Hassanein eff. Loutfi, — Hussein eff. Ragui.
El-Youzbachia : Mohamed eff. Kamel, — Ahmed eff. Khaïri, — Mohamed eff. Sadek, — Ibrahim eff. Zaki, — Ismaïl eff. Moustafa, — Mahmoud eff. Ibrahim, — Mohamed eff. Rateb, — Hassan eff. Habib, — Mohamed eff. Saïd, — Mahmoud eff. Zaki, — Abdel-Kader eff. Helmi, — Ibrahim eff. Fawzi, — Ahmed eff. Azkar, — Mohamed eff. Fahmi Kaptan.
ulazimin Awal : — Mohamed eff. Tewfik — Ahmed eff. Tewfik, — Mohamed eff. Midhat, — Abdel-Hamid eff. Fawzi, — Abdel-Hadi eff. Moukhtar, — Mohamed eff. Chalebi, — Mahmoud eff. Khaled, — Mohamed eff. Kamel, — Mohamed eff. Tewfik Abdallah, — Hafez eff. Mohamed Kaboudan, — Iscandar eff. Mina, — Abdel-Fattah eff. Rida, — Ahmed eff. Choukri, — Abdullah eff. Mounir, — Chenouda eff. Morgan.

Service Vétérinaire

El-Lewa G. R. Griffith pacha D. S. O., vétérinaire en chef.
El-Kaïmakam : Mohamed eff. Hafez.
El-Bimbachi : A. J. Williams.
El-Youzbachi Mohamed eff. Saleh.
Mulazimin Awal : Ahmed eff. Hassan Baghdadi, — Salib eff. Kamel.
Mulazim Tani : Ahmed eff. Farid, — Abdel-Hamid eff. Zaki, — Soliman eff Izzet, — Ahmed eff. Fouad, — Abdel-Ghani eff. Neguib.

Presqu'île de Sinaï

El-Kaïmakam A. C. Parker bey, commandant
El-Bimbachi H. D. Beamish.
El-Youzbachi Ismaïl eff. el-Moufti.
El-Mulazimin Awal : Mikhaïl eff. Habib, — Ahmed eff. Moukhtar, — Issaoui eff. Ahmed.

Musique Militaire

El-Saghkolaghasi F. Ferguson, directeur.
El-Youzbachi Abdel-Rahman eff. Abdou, directeur de la Fanfare Soudanaise.
El-Moulazim Awal Moustafa eff. el-Achri, directeur de la Fanfare de l'Infanterie,
El-Mulazim Tani Farag eff. Youssef, directeur de la Fanfare de la Cavalerie.

Service des bateaux de S. A. le Khédive

El-Lewa Hussein Pacha Ramzi, directeur.
El-Miralaï Hassan bey Abadi, A. D. C.
El-Kaïmakam : Ibrahim eff. Loutfi.
El-Bimbachia : Ahmed eff. Zéki, — Ahmed eff. Chouéri.
El-Saghkolaghasia : Soliman eff. el-Mekki, — Mohamed eff. Aly.
El-Youzbachia : Ibrahim eff. Azmi, — Mohamed eff. Zeki, — Mahmoud eff. Ahmed.
Mulazimin Awal : Mohamed eff. Hafez Atef, — Abdalla eff. Selim el-Beshari, — Ahmed eff. Riad, — Aly eff. Demir.
Mulazimin Tani : Moustafa eff. Mohamed el-Raeï, — Ibrahim eff. Ahmed Seif-el-Din, — Abdallah eff. Wahbi. — Mahmoud eff. Hosni Kabudan·

Officiers attachés à l'Admin. des Gardes-Côtes

El-Moulazim Awal Aly eff. Soliman.

Ports et Phares

El-Miralaï J.T. Murray bey, — S.S. Aïda.
El-Moulazim Awal Mohamed eff. Nour el-Din.

Ministère des Finances

El-Mulazim-Tani Ahmed eff. Chawkat.

ZONES MILITAIRES DE 1ère CLASSE

I.—BAHR EL-GAZAL DISTRIC

El-Miralaï Sir. H.B. Hill Bart. Bey, commandant,
El-Youzbachi Mohamed eff· Youssef, officier d'Etat-Major.
El-Kaimakam G. Dansey—Browning bey, médecin en chef.
El-Bimbachi M. J. Hamilton, attaché au district.
» W. G. Huskisson, —J. Stuart-Wortley

II — BERBER

El-Miralaï A. Sutherland bey, commandant,

III — BLUE NILE DISTRICT (Including Sennar)

El-Miralaï A. Dickinson bey, commandant
El-Miralaï C. E. Willson bey, commandant (Sennar)
El-Saghkolaghasi Mohamed eff. Tewfik, officier d'état major,
El-Bimbachi R. B. Black, médecin en chef
El-Bimbachi N. A. Orr Ewing.

IV — CAIRO

El-Miralaï E. S. Herbert, commandant,
El-Saghkolaghasi Moussa eff. Fouad, officier d'état major,
El-Youzbachi Aly eff. el-Hakim » » »
El-Youzbachi Hassan el-Chahawi, offi. commandant de la prison militaire
El-Kaimakam Mohamed bey Chafik, officier commandant la Place d'Assouan,
El-Youzbachi Ismaïl eff. Hafez, officier commandant la Compagnie de Discipline à Assouan,
El-Moulazim Awal Chafik eff. Hassib, attaché à la Compagnie de Discipline à Assouan,
El-Kaïmakam S. L. Cummins bey, médecin en chef

V — DONGOLA

El-Lewa H. W. Jackson pacha, C. B., commandant,

VI — KASSALA

El-Miralaï E. B. Wilkinson bey, commandant,
El-Saghkolaghasi Khalil eff. Choucri, officier d'état major,
El-Bimbachi D. S. B Thomson, médecin en chef.
El-Miralaï G. K. Matchett bey commandant,
El-Bimbachi A.E.J. Wilson, officier d'état major,
El-Kaimakam F.J. Brakenridge bey, médecin en chef,
El-Bimbachi W.R. Johnson, offi. d'état major pour le service des magasins
El-Bimbachi A. E. King, inspecteur des explosifs.
El-Bimbachi A. Olver, vétérinaire en chef.
El-Bimbachi Mahmoud eff. Hussein, officier d'état major,
El-Youzbachi Aziz eff. Fahmy, » » »
El-Moulazim Awal Hassan eff. Mohamed, » » »

El-Moulazim Awal Moustafa eff. Soliman Daoud, commandant des Prisons Militaires d'Omdurman.
El-Bimbachi Lord A. I. Percy S. Stephenson D.C.O., àttaché au district.

VIII — KORDOFAN.

El-Miralaï J. R. O'Connel bey, commandant,
El-Saghkolaghasi Aly eff Kamel, officier d'état major,
El-Bimbachi C. V. B. Stanley, M. D., médecin en chef.

IX — UPPER NILE DISTRICT

El-Miralaï G.E. Matthews bey, commandant,
El-Moulazim Awal Mohamed eff. Hamdi, officier d'Etat-major.
El-Bimbachi R.W. Hadow, attaché de District.

Zones Militaires de 2me classe

I — ATBARA

El-Miralaï E. C. Midwinder bey D.S.O., commandant,
El-Youzbachi Abdel Nabi eff. Fayed, officier d'état-major,

II — HALFA

El-Kaimakam H. H. S. Morant bey, commandant.
El-Youzbachi Abdel-Raouf eff. Bassim, officier d'etat major.

III — MONGALLA

El-Kaimakam A. Cameron bey, commandant
El-Moulazim Awal Mahmoud eff. Sami, officier d'état major.

IV —RED SEA

El-Miralai C. J. Hawker bey, commandant
El-Moulazim Awal Abdel-Rahman eff. Ibrahim, officier d'état major.

MINISTÈRE DE L'INSTRUCTION PUBLIQUE

S. E. Saad Pacha Zaghloul, Ministre.
Douglas Dunlop, M.A., LL.D., Conseiller.

CONSEIL SUPÉRIEUR DE L'INSTRUCTION PUBLIQUE

Le Ministre de l'Instruction Publique, président
Le Conseiller au Ministère de l'Instruction Publique
Henry Paul Harvey
Charles de Rocca-Serra
Ismail Sirri Pacha
Moustafa Maher Pacha
Hussein Rouchdi Pacha
Dr Mohamed Eloui Pacha
Mahmoud Abdel Ghaffar bey
Morcos Simaika bey

COMITÉ TECHNIQUE DE L'INSTRUCTION PUBLIQUE

Douglas Dunlop, — A. Bernard bey, — G. Elliot, — J. Mirguet, — S. H. Wells, — H. J. Boyd-Carpenter, — Mohamed Atef bey.

CONSEIL DE DISCIPLINE

H. J. Boyd-Carpenter, — Sharman, — Cheikh Hamza Fathallah, — Amin Pacha Sami.

INSPECTION ET SURVEILLANCE

INSPECTEURS

N. J. Boyd-Carpenter,
William Swanson,
W. A. Houston,
Stewart,
Bowman,
Bernard bey,
J. Mirguet,
Ahmed Eff. Barada,
Cheikh Mohamed Chérif,
» Aly Housni bey,
» Abdel Aziz Chawiche,
» Mohamed Nassar,
» Abdel Rahmin Selim,

Sous-Inspecteurs

(Caire) Cheikh Mohamed Abdin,
(Caire) » Aly Hussein,
(Ras el-Tin) » AhmedAbou el-Fath,
(Assiout) » Moustapha el-Ansari
(Assouan) » Fakhreddin Moh.
(Benha) » Aly Ahmed Saleh,
(Beni-souef) » Abdel-Ati Helal,
(Ch. el-Kom) » Atia el-Ashkar,
(Damanhour) » Bahi Ibrahim,
(Dessouk) » Atia el-Sayed Hussein,
(Fakous) » Mohamed Chalab
(Fayoum) » Mohamed Amin,
(Fakkous) » Obeid el-Ghazli,
(Galioub) » Abdel Nabi Aboul-Nasr
(Ghizeh) » Moustafa Rached,
(Minieh) » Abdel-Ghaffar Rizk,
(Mina Kameh) » Ata Moustafa,
Itai Baroud) Cheikh Moh. AbouEneba,
(Kouesnah) » Hassan el-Zayat,
(Keneh) Abdel-Salam Chalabi,
(Kom Hamada) » Ahmed Rached,
(Louxor) » Moh. Ahmed Mahdi,
(Maghagha) Abdel-Hamid Mohles,
(Mina el-Kamh) » Moustafa el-Ensari,
(Mit-Ghamr) » Mohamed Ibrahim,
(Mehalla Kobra) Mahdi Ahmed,
(Mansourah) » Ahmed Emran
(Menouf) » Moh. Ahmedein,
(Sohag) » Abdel Ham. el-Ansari
(Talkha) Mohamed el-Monayari,
(Tantah) » Mohamed Gabbr,
(Zagazig) » Abdel-Aziz Khalil,
(Zifta) » Sayed Saleh,

Bureau d'inspection

Ibrahim eff. Darwiche, chef de bureau.
Ahmed eff. el-Wakil, commis,
Philippos eff. Kelada, »
Ahmed eff. Kamel el-Gachingui
Atallah eff. Kaldas, »
Mahmoud eff. Farid, »
Ahmed eff. Osman Ibrahim »
Hussein eff. Abou el-Ela, »
Ahmed eff. Ezzat, »
Hafez eff. Ahmed »
Moustafa eff. Soliman, Niazi »
Ahmed eff. Sabri »
Hassan eff. Khaïrat »
Aly eff. Zaki Hamouda, commis,
Aly eff. Abdel Aziz »
Hassan eff. Chahine, »
Guergues eff. Youssef, »
Mohamed eff. Zeki Selim, »
Hassan eff. el-Ehwani, »
Mohamed eff. Moustafa Ismaïl, »
Moustafa eff. Raafat »
Hassan eff. Ahmed Hassan »
Moustafa eff. Fahmi Khaki »
Kotb eff. Mohamed »
Hnssein eff. Kamel Wasfi, »

BUREAU EUROPEEN

Brown R. Aldred, directeur
Quilici, 1er rédacteur
Ahmed Moharram, commis
Mohamed Nasr, — Mohamed Raafat, — Mohamed Nafee, traducteurs.

BUREAUX ARABES

Mohamed Aly el-Maghrabi bey, directeur

DIRECTION DU PERSONNEL ET DE LA COMPTABILITÉ

Ibrahim bey Zeitoun, sous-directeur

(*a*) Bureau du personnel

Abdallah eff. Fayek,	commis,	Moustafa eff. Saleh,	commis
Mahmoud eff. Sidki,	»	Abdel Sami eff. Choucri	»
Khalil eff. Matta,	»	Ahmed eff. Mourad,	»
Ahmed eff. Rached,	»	Ismail eff. Aman,	»
Saleh eff. Adel,	»	Ahmed eff. Hamza,	»
Moh. eff. Taha Hachem,	»	Taha eff. Aly,	»
Youssef eff. Naguib,	»		

(*b*) Bureau de la comptabilité

Ibrahim eff. Bayoumi, chef du buraau,

Ahmed eff. el-Hifni,	commis,	Ismaïl eff. Zaki,	commis
Moursi eff. Rachwan,	»	Abdel-Mooty eff. Aly,	»
Abdel-Latif eff. Hamdi,	»	Abdel Kader eff. Hilmi,	»
Hussein eff. Fahmi,	»	Ahmed eff. Moursi,	»
Eloua eff. Salem,	»	Mohamed eff. Moustafa,	»
Mohamed eff. Zaki Fahmi,	»	Moustafa eff. Radwan	»
Mahmoud eff. Aziz,	»	Kamel eff. Saleh	»
Ahmed eff. Hassan Aly	»		

(*c*) Caisse

Mohamed eff. Hassan Off, caissier,
Youssef eff. Messiha, écrivain,
Ahmed eff. Rachad, moawin.

BUREAU DES FOURNITURES ET ARCHIVES

Abdel-Aziz eff. Abdallah, chef du bureau,

Mohamed eff. Chams el-Din,	commis,	Zaki eff. Nakhla,	commis,
Soliman eff. Aly,	»	Mohamed eff. Khalaf,	»
Hassan eff. Riad,	»	Aly eff. Labib, Shulkani	»
Mohamed eff. Fahmi,	»	Amin eff. Fahmi,	»
Amine eff. Basili,	»	Sadek eff. Amin el-Ezabi,	»
Rifaï eff. Mohamed Chalabi,	»	Hafez Mohamed.	»
Ahmed eff. Mahmoud,	»	Mohamed Hassanein Mohamed,	»
Mohamed eff. Amin Abou Zeid	»	Mohamed Hassanein Abou-Ela,	»
Mohamed eff. Kamel,	»	Hussein eff. Abdel Fattah	»
Ahmed eff. Kamel Khaled	»	Mahmoud eff. Khalil	»
Ahmed eff. Fahmi Mohamed,	»	Mohamed eff. Safwat	»
Yacoub eff. Sabri,	»	Hussein eff. Zaki,	»
Khaled eff. Abou el-Kheir,	»		

BUREAU DES IMPRESSIONS

Edouard Auclair, chef du bureau,
Moustafa eff. Riad, commis,
Gorgui eff. Awad, »
Guindi eff. Manoli, »
Saleh eff. Rifaat, »
Mah. eff. Serour, »
Mohamed eff. el-Mangouri, commis,
Tawadrous eff. Hanna, »
Mohamed eff. Radi, »
Mahmoud eff. Galal el-Din, »
Noman eff. Saïd, »

BUREAU DES RÉGISTRES (*Statistique*)

Amin eff. el-Saddik, commis,
Mikhaïl eff. Fahmi, »
Sayed eff. Taha, »
Mohamed eff. el-Hadi Mah. »
Isaak eff. Abdel-Sayed, »
Hussein eff. Aly, »
Ismaïl eff. Hassen el-Azhari »
Mohamed eff. Soleiman, commis,
Mahmoud eff. Hussein, »
Mohamed eff. Mahfouz, »
Ahmed eff. Omar, »
Moh. eff. Hassan Ismaïl, »
Mohamed eff. Bahgat, »
Matta eff. Ibrahim, »

BUREAU DE L'ENREGISTREMENT

Mahmoud eff. Sarwat, 1er commis
Amine eff. Aly, »
Mahmoud eff. Aly, »
Mohamed eff. Kamel el-Bardici »
Mohamed eff. Moungui, »
Hassan eff. Mohamed, commis,
Mohamed eff. Rafaat, »
Mohamed eff. Tewfik Safwat, »
Mahmoud eff. Kamel Moustafa »

MAGASINS

Edwin Innès, directeur (mamour),
Iskaros eff. Ibrahim, magasinier-économe,
Abdel-Ghani eff. Fawzi,—Ibrahim eff. Ibrahim,—Mohamed eff. Mahmoud —
Néguib eff. Abdel-Malek,—Mohamed eff. Tewfik Mohamed,—commis·

CORPS MÉDICAL

Dr. Mohamed Talaat bey, médecin en chef.
Dr. Osman Sami bey. médecin des écoles,
Dr. Mohamed Kamel el-Kafrawi Bey, médecin des écoles,
Dr. Radwan Zeiwar, » » »
Dr. Mrs Elgood, » » »
Dr. Amin Haridi eff. medecin des Kouttabs,
Dr. Moh. Sadek el-Samalouti, » » »
Mr. Brockway, Surveillant de Gymnastique:

ÉCOLE DE MÉDECINE ET DE PHARMACIE

Dr. H. P. Keatinge, directeur,
Dr. F. C. Madden, professeur de chirurgie,
Dr. H. W. Wilson, professeur de physiologie,
Dr. Ferguson, — Dr. Day, — Dr. Dobbin, — Dr. D. Derry, — Dr. White, professeurs de pathologie,
Dr. W. A. Schmidt, professeur de chimie,
Dr. C. E. Tribe, professeur de pathologie interne,
Dr. L. Phillips, professeur de clinique interne,
Dr. E. C. Fischer, professeur d'ophtalmologie,
Dr. G. Elliot Smith, professeur d'anatomie,
Dr. O. Dinkler, professeur de pharmacologie,
Dr. H. Bitter, professeur d'hygiène,
Dr. Harold Nolan, professeur de médecine légale,
Dr. Walter Innès bey, conservateur du Musée d'histoire naturelle,
Dr. Arthur Looss, professeur d'helminthologie,
Curran, bibliothécaire et professeur d'anglais,
Aly eff. Mourad, assistant du Laboratoire de chimie,
Dr. Abdul-Maguid eff. Mahmoud, assistant de physiologie,
Gabriel eff. Bahari, assistant du Laboratoire de chimie,
Hassan eff. Saleh el-Moayadi, commis.

ÉCOLE KHÉDIVIALE DE DROIT

W. H. Hill, direct. prof. de Procédure Civile et de Droit Civil (sect. anglaise),
Ahmed eff. Kamha, sous-directeur
Ugo Lusena bey, prof. de Procédure Civile et Commerciale (sect. française),
F. Sanderson, prof. de Droit Commercial et de Droit International (sect. anglaise),
F. M. Goadby, prof. d'Economie Politique (sect. anglaise),
René Perret, prof. de Droit Romain et Introduction du Droit (sect. française),
Pierre Arminjon, prof. de Droit Commercial et de Droit International privé (sect. française),
Adr. Forgeur, prof. de droit
Henri Lamba, prof. de Droit Administratif, d'Économie politique et d'Organisation des pouvoirs (sect. française),
R. D. Melville, prof. de Droit Romain (sect. anglaise),
W. Todd, prof. de droit
J. H. Scott, prof. de Droit Administratif et d'Organisation des pouvoirs (sect.
M. De Codt, prof. de Droit Civil (sect. anglaise),
Clay, prof. d'Introduction de Droit et de Droit Civil (section anglaise),
M. Chéron, prof. de Droit Civil et d'Economie Politique (sect. française),
Cheikh Mohamed Zeid, prof. de Droit Musulman,
Cheikh Mohamed Salama, prof. adjoint de Droit Musulman,

Cheikh Abdel Hakim Moh. prof. adjoint de Droit Musulman,
W. F. Mun Gavin, prof. d'Anglais,
F. Legrand, prof. de Français,
Moustafa eff. Nasr, secrétaire,
Mohamed eff. Labib, bibliothécaire,
Saïd eff. Hussein, commis
Mohamed eff. Tewfik Sultan, commis.

ÉCOLE POLYTECHNIQUE

Dr. Grindley, directeur,
Robert Holt, sous-directeur,
W. J. Dilley, professeur de matériaux de construction (Bâtiments),
A. Baker, professeur de travaux d'art et d'hydraulique,
F. S. Rishworth, professeur d'arpentage, routes et chemins de fer,
O. G. Gunter, professeur de mécanique appliquée et de mach. à vapeur,
Dr. J. Clark,
J. L. Capes, professeur d'électricité et de physique,
G. Fleuri, professeur de géométrie descriptive et d'hydraustatique,
Mohamed eff. Abdel-Halim, bibliothécaire,
Ahmed eff. Loutfi, commis et traducteur,

ÉCOLE KHÉDIVIALE D'AGRICULTURE

Fletcher, directeur,
M. Mc Call, professeur d'agriculture,
W. Cartwright, » »
Pennington professeur véterinaire,
R. Armstrong, professeur d'arpentage,
G. Burns, professeur de chimie,
M'cPherson, professeur de physique et demathématiques,
G. Brook, professeur d'anglais.

ÉCOLE KHÉDIVIALE D'ARTS ET MÉTIERS

L.. Meunier bey, directeur.
W. C. Adams, sous-directeur.

I. ENSEIGNEMENT TECHNIQUE

Wilson, professeur de mécanique,
Mahmoud eff. Fahim, prof. de mathématiques et de topographie,
Abdel-Rahman eff. Anis, » » » élémentaires,
Hussein eff. Yousri, » » » »
Mohamed eff. Wasfi, » » mécanique indust., constructions et irrig.,

Moustafa eff. Taher, » » physique et de chimie industrielle,
Ahmed eff. Serry, » » dessin industriel,
N. Blau, » » Français,
Mahmoud eff. Samy, » » Anglais.
Ibrahim eff. Néguib, » » »

II. ENSEIGNEMENT PRATIQUE

chef des ateliers,
W. Gustave Kemp, » » » de gravure et d'imprimerie,
Joseph Zarb, » » » » fonderie,
Ibrahim eff. Ismaïl, » » » » d'ajustage et de tours à métaux
Soliman eff. Eid, » » » » de menuiserie et modelage,
Antonio Macri, » » » » des forges.

ÉCOLE NORMALE NASRIEH

Amine pacha Sami, directeur,
Sultan eff. Mohamed, profes. de littérature arabe,
Cheikh Soliman el-Abd, » d'exégèse,
Ismail bey Raafat, » d'histoire et de géographie,
Saïed eff. Azmi, » » » »
Abdel-Rahim eff. Galeb, » d'arabe,
Ahmed eff. Fahmi, » de sciences,
Ch. Abdel-Rah. Zaghloul » de pédagogie,
Ismaïl eff. Ahmed, » de mathématiques,
Mohamed eff. Idris, » » »
Ahmed Abdel Bar » d'anglais,
Hassan Raef » »
Alphonse Mesk, » bibliothécaire.
Cheikh Ahmed Aly el-Eskandari, prof. d'Arabe.
» Ahmed el-Awamri, » »
» Moustafa Abdel Razek, » »

LYCÉE TEWFIKIEH

Directeur: G. Elliot,
Professeurs de français et de sciences : Ghali Bakhoum, — P. Quilici, — Ch. Millon, — E. Chevalley, — L. Benoit, — Parodi, — J. C. Grosjean, — P. Trombetta.
Professeurs d'anglais : A R. B. Milton, — F. R. Tomlinson, — G. Robb, — J. S. Peacock, — E. W. Shoebridge, — Buch, — N. W. Hammond, — Webb, — C. E. Le Poer Trench, — A. E. Brooks, — P. F. Daniell, — North, — N. A. Richardson, — J. H. Freeman, — J. F. Roe, — H. S. Lawson, — S. G. Teakle, — N. W. Clayton, — C. Wilkinson, — E. W. Adair, — A. Sneath, — Mahmoud Youssef, — Moh. Obeid.

Professeurs de dessin et de calligraphie: P. Philippoteaux, — H. A. Lake.
Professeurs d'arabe et autres: Mohamed eff. Aly el-Miniawi, — Cheikh Hamed Moussa, — Ismaïl eff. Hakki, — Ardavaste Hanemian, — Cheikh Ahmed Salem, — Moussa Abou Kamar, — Abdallah eff. el-Ansari, — Mohamed eft. el-Hassany.
Officiers de la discipline : Mahmoud eff. Sami, — Ahmed eff. Saleh, — Nasr eff. Neemat — Abdel-Kérim eff. Fahmy, — Hamed eff. Afifi, — Moustafa eff. Ibrahim.
Bibliothécaire: Pierre Zaghikian,

LYCÉE KHÉDIVIEH

Directeur : Furness
Professeurs d'anglais : G. Foster Smith, — F. Ashcroft, — M. C. Carman, — E. G. Finch, — K. T. Frost, — F. M. Urling-Smith, — E. R. Matthaei, — H. W. Shœbridge, — A. E. Robinson, — T. M. Chinn, — F. H. Base, — L. H. Hayward, — E. W. Coates, — W. R. Heath, — W. R. Lucas, S. E. Fryer, — M. Coales, — G. Brackenbury, — O. G. Long.
Dessin : J. W. Carter.
Professeurs de Français : P. Krank, — Gagnaux.
Professeurs d'arabe: Cheikh Tantawi Gohari, — Cheikh Ahmed Salama, — Ibrahim eff. Aly, — Abdel-Gawad eff., — Cheikh Saad Mansour. — Cheikh Mohamed Youssef,
Professeurs de traduction: eff.— Mahmoud eff. Ismaïl—Abou Zeid Fayed.
Bibliothécaire: Moustafa eff. Nasr.

BIBLIOTHÈQUE KHÉDIVIALE

Prof. Dr B. Moritz, directeur,
Seïd Mohamed el-Biblawi, sous-directeur,
Cheikh Ahmed-Maihy, conservateur de la Section Arabe,
Tewfik eff. Iskarous, » » » » Européenne,
Khalifa eff. Kandil, conservateur-adjoint de Section Européenne,
Abdel-Aziz eff. Fehmy, magasinier,
Aly eff. Fikri, 1er commis,
Moursi eff. Chaaban, 2me commis,
Aly eff. Soubhy, surveillant de la Salle de lecture,
Mohamed eff. Afifi, surveillant-adjoint.

MINISTÈRE DE L'INTÉRIEUR

S.E. Moustafa Pacha Fahmi, Ministre
P.W. Machell, Conseiller
S.E. Ibrahim Pacha Naguib, Sous-Secrétaire d'Etat
Fortuné Ermolli bey, Secrétaire de S.E. le Ministre
Hafiz Hassan bey, secrétaire privé de Mr. le Conseiller.
Ismail eff. Fahmi, aide secrétaire de Mr le Conseiller.

SERVICE DE L'INSPECTION

S. E. G. Harvey pacha,	inspecteur	M. Melville	inspecteur
G. D. Hornblower	»	T. W. Russell	»
R. E. Monteith Smith	»	J. F G. Hopkins,	»
Capt. Grant,	»	Edward bey Elias	»
Major D. K. E. Hall,	»	Moussa bey Esmat	»
A. W. Hazel	»	G. H. Charman,	»

Sous-Inspecteurs : A. C. Nation, — N. D. Macnaghten, — J. de M. Johnson, — A. T. Lloyd, — R. A. Furness, — F. H. Teal, — R. A. Wellesley.

Commis: Mohamed eff. Amin,—Mohamed eff. Badr,—Yacob eff. Abdel Wahah, —Osman eff. Hamdi,—Makhali eff. Marco, — Bichara eff. Fahmi, — Moustafa eff. Sadek.

SERVICE ADMINISTRATIF

Ibrahim bey Moumtaz, directeur
Ahmed eff. Sadik, chef de bureau
Sayed eff. Ahmed el-Mahallawi, sous-chef de bureau
Sélim eff. Gandour, sous-chef de bureau
Mohamed eff. Zaki, commis de 1re classe
Hussein eff. Aouni » » »

Youssef eff. Nigm,	commis,	Mahmoud eff. Rana,	commis.
Ahmed eff. Farid	»	Mohamed eff. Aly	»
Abdel-Rahman eff. Labib	»	Mohamed eff. Shoueri	»
Moustafa eff. Charaf el-Din	»	Amin eff. Cotta	»
Omar eff. Loutfi	»		
Abdel Wahab eff. Wahbi	»	Mohamed eff. Hilmi	»

SERVICE DU PERSONNEL ET DE LA COMPTABILITÉ

H. Carter-Wilson, directeur
Capt. The Hon. C. James, directeur-adjoint
Skandar bey Dimitri, sous-directeur (personnel)
Henri Cantel bey, » (bâtiments et constructions)
Ohannes Hagopian, chef de bureau

Sous-chefs de bureau —A. D. Macdonald, — Guindi eff. Moawad. — Youssef eff. Bachatly.

Constantin Vitali commis de 1re classe
Emile Cassab » » » »
Salib eff. Gadallah » » » »
Mohamed eff. Tewfik Nabih » » »
Ahmed eff. Taher » » » »
Hassan eff. Tahsin, caissier

Hanna eff. Nessim	commis	Ahmed eff. Chaker	commis
Ahmed eff. Sadik	»	Ghoubrial eff. Nessim.	»
Mohamed eff. Hassan	»	Radwan eff. Mohamed	»
Hassan eff. Raafat	»	Yacoub eff. Scandar	»
Khaled eff. Fahmy	»	Ibrahim eff. Guergues	»
Aly eff. Ibrahim	»	Khadr eff. Ibrahim	»
Hassan eff. Aly	»	Ayoub eff. Sabri	»
Mohamed eff. Ibrahim	»	Nakhla eff. Riskallah	»
Philippe eff. Waked	»	Saïed eff. Mohamed	»
Selim eff. Khouri	»	Moustafa eff. Hassib	»
Fanous eff. Abdel-Chéhid	»	Tadros eff. Hanna	»
Habachi eff. Labib	»	Selim eff. Néguib.	»

Mahmoud eff. Saleh, moawin

Secrétariat Européen

Maurice Boniteau bey, directeur
Maurice Delcroix, sous-directeur
Hassan eff. Chawki, commis de 1re classe

Youssef eff. Naguib	commis	Ahmed eff. Farid	commis
Nasri eff. Zalzal	»		

SERVICE DE LA SÉCURITÉ PUBLIQUE

Abdallah bey Sfer, directeur
Joseph Klat bey, sous-directeur
Nessim Birbari, sous-chef de bureau
Hussein eff. Hosni, » » »

Michel eff. Kahil,	commis	Louis eff. Mourad	commis
Goubran eff. Guergues,	»	Armanious eff. Azab	»
Mahmoud eff. Kamel	»	Ahmed eff. Chérif	»
Mohamed eff. Tewfik Rashwan	»	Assad eff. Awad	»
Sami eff. Masabki	»	Abdel-Moti eff. Galal	»
Mohamed eff. Hassan	»	Sélim eff. Morkos	»
Ahmed eff. Hamdi	»	Samaan eff. Guergues	»
Ahmed eff. Rouchdi	»	Hassan eff. Salem	»
Hanna eff. Salib	»		

Service d'Identification (*au Gouvernorat du Caire*)

E. Aupest, sous-chef de bureau
Dimitri eff. Medawar, Youzbachi, Mouawin
Alexandre eff. Pallis, » »
Bichara eff. Hanna, commis

Service des Magasins (*Boulac*)

E. Marten, directeur
Percy Woodley, directeur-adjoint
A. Fraser, magasinier

Ghali eff. Nakhla,	commis	Ragheb eff. Mansour,	commis
Mohamed eff. Abdallah	»	Abdel-Rahman eff. Hosni	»
Mohamed eff. el-Nadi	»	Mohamed eff. Moharram,	»
Hamed eff. Effat, ingénieur.			

SERVICE DU CONTENTIEUX

des Ministères de l'Intérieur, Guerre et Affaires Etrangères

Pierre Bernardi, Conseiller Khédivial
Ramzi bey Gress, directeur
Ehlami eff. Gress, sous-directeur
Italo Dalli, commis de 1re classe
Youssef eff. Gamali Tapozada, commis de 1re classe
Alexandre Michaca, » » » »
Mikhail eff. Salib el-Alfi » » » »

Hussein Mohamed el-Akkam,	commis	Néguib Cassab	commis,
Elias eff. Hanna Siriani,	»	Aziz eff. Dos	»
Choucri eff. Nahal	»		

MOUDIRIEHS

Galioubieh

Abdel Ghani bey Chaker, moudir
Mahmoud bey Rasmi, sous-moudir
El-Bimbachi Mahmoud eff. Azmi commandant de la Police
Mahmud eff. Sidki, Mamur Zapt
Farag eff. Bichai, bachkateb
Chenouda eff. Mikhail, chef du Service Administratif
Elias eff. Hanna, chef du Service des Recettes
Morcos eff. Bichara, chef du Service de la Comptabilité

Mahmoud eff. Hamdi mamour du Markaz de Galioub
Aly eff. Abdel-Bar » » » Naoua
Mohamed eff. Fahim » » » Toukh
Aly eff. Kamel, moawen pour les faubourgs du Caire.

Menoufieh

Mohamed pacha Choukry, moudir
Mahmoud bey Dia, sous-moudir
Mohamed bey Wahbi, commandant de la Police
Moustafa eff. Badran, mamour Zapt
Abdel-Messih eff. Wassef, bachkatêb
Soliman eff. Ibrahim, chef du Service Administratif
Gorghi eff. Mikhaïl, chef du Service des Recettes
Farag eff. Mansour, chef du Service de la Comptabilité
Mohamed eff. Taha, mamour du Markaz de Chebin
Hassan eff. Hosni Radwan, » » » de Kouesna
Abdel-Hamid eff. Rached » » » d'Achmoun
Mohamed eff. Neguib el-Serafi » » » de Tala
Mohamed eff. Ghaleb » » » de Menouf

Béhéra

Ibrahim bey Nabih moudir
El-Sayed bey Fahmy el-Gazzar, sous-moudir
Mohamed bey Chawkat, commandant de la Police
Salem eff. Mohamed, mamour Zapt
Fares eff. Naaman, bachkateb
Moussa eff. Mikhail, chef du Service Administratif
Guergues eff. Saad » » » des Recettes
brahim eff. Youssef » » » de la Comptabilité
Mohamed eff. Saïd, mamour du Markaz de Damanhour
Hassan eff. Rateb » » » de Teh el-Baroud
El-Sayed eff. Helmi » » » de Choubrakhit
Mohamed eff. Fadel » » » de Kafr el-Dawar
Mohamed eff. Nagati » » » de Rosette
Ahmed eff. Hassanein » » » de Abou-Hommos
Mohamed eff. Moh. el-Henedi » » de Kom-Hamada
Hussien eff. Fahmi » » » de Siwa
Aly eff. Sedki » » » de Delengat

Dakahlieh

Moustafa pacha Maher, moudir
Mohamed Aly bey, sous-moudir
Farag bey Zaki, commandant de la Police
Rachouan eff. Mahfouz, mamour Zapt

Rizkallah eff. Tadros, bachkateb
Goubrail eff. Boulos, chef du Service Administratif
Tadros eff. Karras, chef du Service des Recettes
Rizk eff. Youssef, chef du Service de la Comptabilité
Mohamed eff. Rahmi, mamour du markaz de Mansourah
Ahmed eff. Mohamed, » » » de Aga
Abdel-Latif eff. Guemei » » » de Simbellawen
Ibrahim eff. Saleh » » » de Mit-Ghamr
Ahmed eff. Rached mamour du markaz de Dekerness
Sadek eff. Amin, moawin » » de Fareskour
Mohamed Aly bey el-Chazli, gouverneur de Damiette
Moustafa eff. Hafez moawen » »

Gharbieh

Hassan pacha Radwan, moudir
Hafez bey el-Kharboutly, sous-moudir
Ismail Bey Zohdi. Commandant de la Police
Hassan eff. Mahmoud, Mamur Zapt
Stefanous bey Mikhaïl, bachkateb
Ahmed eff. Bektache, chef du Service Administratif
Hanna eff. Mikhaïl chef du Service des Recettes
Ishak eff. Fanous, chef du Service de la Comptabilité
Moustafa eff. Fehmi mamour du markaz de Tantah
Abdelrazek eff. Helmi, » » de Mahalet el-Kobra
Osman eff. Fahmi el-Gazzar » » de Santa
Selim eff. Saïd » » de Zifta
Mahmoud eff. el-Soubki » » de Talkha
Hassan eff. Kouchouk » » de Cherbin
Ibrahim eff. Hussein » » de Kafr el-Cheik
Hassan eff Kamel Negm » » de Kafr el-Zayat
Aly eff. Kamel » » de Foua
Badrekhan eff. Aly » » de Dessouk

Charkieh

Khalil bey Gamal el-Din, moudir
Mohamed bey Hedaya, sous-moudir
Moustafa Tewfik bey Commandant de la Police
Mohamed eff. Foad Sombol, Mamur Zapt
Guirguis eff. Mikhail, bachkateb
Hanna eff. Tannous, chef du Service Administratif
Farga eff. Youssef » » » des Recettes
Tadros eff. Hanna » » » de la Comptabilité
Ibrahim eff. Rifaat mamour du markaz de Zagaz'g
Hussein eff. Kamel, » » » de Mina el-Kamh

Mohamed eff. Fahmi » » » de Bilbeis
Tolson eff. Abdel-Chafi » » » de Fakous
Mahmoud eff. Talaat » » » de Kafr-Sakr
Mohamed eff. Tewfik » » » de Hehia

Guizeh

Mohamed bey Khalil Nayel, moudir
Mohamed bey Tewfik, sous-moudir
Hamed eff. Sélim, commandant de la Police
Aboul-Magd eff. Ibrahim, mamour Zapt
Antonious eff. Milad, bachkateb
Aly eff. Aly, chef du Service Administratif
Mikhail eft. Hanna chef du Service des Recettes
Guirguis eff. Saad » » » de la Comptabilité
Ismail eff. Ramzi, mamour du Markaz de Guizeh
Ahmed eff. Hassan » » » d'El-Saff
Ahmed eff. Farid » » » de Ayat
Aly eff. Omar » » » d'Embabeh

Béni-Souef

Abdel Rahman bey Fahmy, moudir
Mahmoud bey Fahmy Qotri, sous-moudir
Abdel Fattah eff. Raafat, commandant de la Police
Moustafa eff. Sabri, mamour Zapt
Roufail eff. Guirguis, bachkateb
Boulos eff. Besada, chef du Service Administratif
Hanna eff. Ayoub » » » des Recettes
Skandar eff. Sadek » » » de la Comptabilité
Mahmoud eff. Sedki » » » de Béni-Souef
Abdallah eff. Dessouki mamour du Markaz de Beba
Mohamed eff. Fouad Fahmi » » » de Wasta

Fayoum

Mohamed Mahmoud bey Soliman moudir
Osman bey Farid, sous-moudir
Moustafa eff. Hafez, commandant de la Police
Mahmoud eff. Aly el-Cherbini, mamour Zapt
Boutros eff. Assad bachkateb
Abdel-Rahman eff. Fahmi, chef du Service Administratif
Ibrahim eff. Zaki » » » des Recettes
Erian eff. Guirguis » » » de la Comptabilité
Aly eff. Khaïri, mamour du Markaz de Fayoum
Abdallah eff. Rouchdi » » » de Sennourès
Moussa eff. Mounir » » » d'Etsa

Minieh

Moustafa eff. Maher, moudir
Mahmoud eff. Wahby, sous-moudir
Choukralla bey Gadallah, commandant de la Police
Ismail eff. Hassan, mamour Zapt
Guergues eff. Ghattas, bachkateb
Hanna eff. Demian, chef du Service Administratif
Boutros eff. Bichaï » » des Recettes
Besharoun eff. Guirguis » » » de la Comptabilité
Abdel-Rahman eff. Hassan, mamour du Markaz de Minieh
Hassan eff. Ismail » » » de Samallout
Mohamed eff. Ghonem » » » de Maghagha
Ibrahim eff. Chahine » » » de Béni-Mazar
Hafez eff. Amin » » » d'El-Fachn
Ahmed eff. Hamdi » » » d'Abou Korkas
Ahmed eff. Chafi » » » de el-Wahat el-Baharia

Assiout

Hassan pacha Wassef, moudir
brahim bey Sabri, sous-moudir
Hassan bey Mohamed, commandant de la Police
Aly eff. Mazhar, mamour Zapt
X. . . . bachkateb
Abdel Magid eff. Loutfi, chef du Service Administratif
Ibrahim eff. Tadros » » » des Recettes
Risk eff. Hennes » » » de la Comptabilité
Mohd. eff. Mohamed Beheri mamour du Markaz d'Assiout
Aly eff. Kamel, » » » d'el-Wahat el-Dakhla
Sayed eff. Tewfik » » » de Mallawi
Hassan eff. Dars » » » d'Abou-Tig
Abdel-Rahman eff. Sami » » » de Manfalout
Mohammed eff. Marzouk » » » de Badari
Hassan eff. el Moufti » » » d'Abnoub
Ahmed eff. Choucri » » » de Deïrout

Guirgueh

Soleiman bey Osman, moudir
Mohamed bey Amin Wassef, sous-moudir
El-Bimbachi Aly eff. Youssef commandant de la Police
Aly eff. Sadek, mamour Zapt
Ibrahim eff. Guirguis, bachkateb
Rachwan eff. Mahgoub, chef du Service Administratif
Colta eff. Mikhaïl » » » des Recettes
Boulos eff. Guergues » » » de la Comptabilité

Abdel Rahim eff. Zaki, mamour du markaz de Tahta
Ahmed eff. Sawaf » » » de Guirgueh
Hamed eff. Chaker » » » de Sohag
Mohamed eff. Zaki » » » de Baliana
Mohamed eff. Aly » » » d'Ekhmim

Kénch

Mohamed bey Aly Charara, moudir
Abdel-Halim bey Nached, sous-moudir
Aly bey Nazif, Commandant de la Police
Mohamed eff. Zaki Saleh, mamor Zapt
Mikhail eff. Ibrahim, bachkateb
Mohamed eff. Tewfik chef du Service Administratif
Khalil eff. Ibrahim » » » des Recettes
Soliman eff. Boutros » » » de la Comptabilité
Abdel-Latif eff. Fahmi mamour du Markaz de Keneh
Mohamed eff. Afifi » » » de Kous
Abdel Halim eff. Helmi » » » de Nag-Hamadi
Essayed eff. Helmi » » » d' Esna
Abdel-Aziz eff. Yehia » » » de Louxor
Abdel-Rahman eff. Helmi » » » de Dechna
Luigi Worth, commandant de la police du district de Kosseir.

Assouan

Hassan bey Hassib, moudir
Hussein bey Kamel, sous-moudir
Moustafa eff. Nazif, commandant de la police
Mohamed eff. Tewfik Foda, mamour Zapt.
Attieh eff. Rizkallah, bachkateb
Abdel-Aal eff. Hussein, chef du Service Administratif
Mikhaïl eff. Ghobrial » » » des Recettes
Mouhareb eff. Bechara » » » de la Comptabilité
Mahmoud eff. Youssef Rashid, mamour du Markaz d'Assouan
Ahmed eff. Fahmi » » » d'Edfou
Mahmoud eff. Chérif » » d'el-Dirr

GOUVERNORATS

VILLE DU CAIRE

S. E. Mahmoud pacha Sidky, Gouverneur
Aly Seddik bey, sous-gouverneur

SERVICE ADMINISTRATIF

Hafez bey Khalil, 1er moawin
Mahmoud eff. Hosni, moawin
Ismail eff. Siddik »
Ahmed eff. Anwar, ingénieur
Mohamed eff. Tewfik Sakib, moawin
Moustafa Riad Abd el Khaleg eff. »
Gorgui eff. Saad el-Tawii, secrétaire-traducteur
Luga eff. Roweis, chef du Secrétariat
Hanna eff. Messiha, chef comptable

SERVICE DE LA SÛRETÉ

Goubran bey Muscat, chef du Service
Yacoub eff. Carabet, chef du Bureau Criminel et des Permis

SERVICE DE POLICE

Commandant: El-Lewa Ellis Mansfield Pacha
chef-Inspecteur : Kaïmakam B. Paxton bey.
Inspecteurs : Kaïmakam Ahmed bey Effat, — Sagh. Hussein eff. Chaker, — Sagh. Abdel Rahman Ahmed eff Bimbachi Vernon Jarvis.
Police montée: Yousbashi Carlo Ceci, — Yousbachi Aly eff. Elwi.
Chef du Service du Traffic: Bimbachi Archer. — Bimbachi d'Aubuz.
Médecins: Dr Abdel-Razak eff. Kamal, — Dr Ismaïl eff. Hamad.
Mamours: Hussein eff. Kamel, Aly eff. Rakem
Ibrahim Fauzi eff. Mahmoud eff. Mohamed
Bichara Nushi eff. Mohamed eff. Saha.
Rizk Ibrahim eff. Aly eff. Fahmi Kazem
Mohamed eff. Sami Amin Hassan Tewfik eff. Digwi
Hilmi eff. Berzi, Badr el-Din eff. Raafat.
Guirguis eff. Nakhla. Mohamed Sadek Khuluzi eff.

SERVICE DES CONTRIBUTIONS DIRECTES

Selim bey Bacos, chef du Service
Mikhaïl eff. Farag, chef de bureau

SERVICE DES POMPIERS

Saghkolaghasi W. D. Blake, commandant
Mulazim Awal John Jones
Em. P. De Barro, ingénieur en chef
Ingénieurs: Abdel Ati eff. Hassanein, Rizk eff. Soleiman
Aly eff. Ahmed Kamel, Kenawi eff. Ismaïl
Mohamed eff. Sweifi,

GOUVERNORATS (SUITE)

VILLE D'ALEXANDRIE

S. E. Moustafa Pacha Ibadi, gouverneur
Hafez bey Mohamed, sous-gouverneur
D. Beneducci, secrétaire du gouverneur.

SERVICE ADMINISTRATIF

Moawins: Ahmed eff. Khaïri — Essayed eff. Diaei
Ahmed Amin Fatim eff. — Mohamed eff. Amin Cherine
Mohamed eff. Hamdi
Mahmoud eff. Abdel-Hady, rédacteur arabe,
Radwan eff. Fehmy, rédacteur turc,
Mitri eff. Matta, chef comptable,
Mohamed eff. Ghanem, caissier.

SERVICE DE LA SÛRETÉ

Pierre G. Hachim, chef du Service
Jean Aïrut, chef du Bureau des Réglements
Pierre Lahoud, sous-chef du Bureau des Crimes
El-Youzbachi Angelo Franzi, chef de la Brigade des Détectives
El-Moulazim Awal J. Wiedeman, chargé du Bureau des Passeports

POLICE

Miralaï H. Hopkinson bey, commandant
Kaïmakam C. M. Cobbe bey, sous-commandant
Saghkolaghasi R. A. Kelham inspecteur
» A. A. Remanda, »
» R. A. Remanda, »
Youzbachi Aly eff. Hamdy, commandant de la Comp. de Garde
» T. Weller, officier des magasins et chargé des bâtiments
» Selim Aswad eff. chef du Bureau du Nizam
» M. Whitfield, chef du Secrétariat
Dr. Moustafa Choucri, médecin principal
Dr. Aziz eff. Naggar, aide-médecin
Hassan eff. Hamdy, vétérinaire.

SECTIONS DE POLICE

Mamours: Nicolas Frankel, — Ibrahim eff. Ziadeh. (Ramleh)
P. Langerman, — Hussein eff. Loutfi
A. G. Ingram — Ezzat Aly eff. Dellawar
Mohamed eff. Mokbel — Ahmed eff. Moukhtar Hegazi
A. P. Blattner — Mahmud Eff. Sidki, (Mariut)

DÉLÉGATION DES IMMEUBLES LIBRES DE L'ÉTAT

Mikhaïl eff. Ibrahim el-Masri, directeur
Hassan eff. Fahmi, ingénieur

GOUVERNORATS (suite)

Canal

S. E. Mohamed Mouheb Pacha Gouverneur,
Khalil Riad Bey, sous-Gouverneur,
Atia Rizgallah, Secrétaire
Mahmoud Fahmy, chef du bureau administratif,
Mahmoud Salem, » » » de la comptabilité
Ibrahim Awad, » » » des contributions.
Miralai T. Schalch Bey, Commandant,
Bimbashi F. G. Bonelli, Inspecteur.

Service de la Sureté

Georges Philippides Bey, chef du service
Edward Vitale, chargé du bureau Zapt,
Gabriel Mikhail, 1er commis du bureu Zapt.
Saghcolaghasi E. A. Moore, mamour au Qism européen
Youzbashi Mahmud Chéfik eff. mamour du Qism indigène
Youzbashi Mustafa Anwar Hoshok eff., mamour de la Police du Port.

Ismaïlich

Aly bey Gamal el-Din, sous-gouverneur
Saghkolagasi Mohamed Baracat, mamour de la Police
Dr. Mohamed Amine Saleh, inspecteur sanitaire

Suez

Ibrahim bey Halim, gouverneur
Moustafa bey Wagdi, sous-gouverneur
Hanna eff. Ibrahim, bachkateb
Mohamed eff. Seïd caissier
Mohamed eff. el-Atfi chef du Service Administratif
Guergues eff. Ibrahim » » » de Recettes
Tanious Quonca » » » de la Comptabilité.

El-Arich

X . . . gouverneur
Mohamed eff. Abdel-Hadi, bachkateb
X . . . chef du Service Administratif
Youssef eff. Soleiman, commis « » des Recettes
Mohamed eff. Assem » » » de la Comptabilité.

DIRECTION GÉNÉRALE DES
SERVICES SANITAIRES ET D'HYGIÈNE PUBLIQUE

Directeur général, W. P. G. Graham
Sous-directeur general, Lieut-Col. Cathcart Garner
Inspecteurs, Dr Cyril Goodman—Dr John Garner
Directeur de l'Institut d'Hygiène, Dr Henri Bitter
» du Service Administratif, Antoine Mesciaca bey
Sous» » » » Gaston Buhl
Chefs de bureau, Habib Gazale,— A. Bianchi
Sous chefs » Wahbi Chehata,—Aziz Nemah
Inspecteur en chef des Hôpitaux Ophthalmiques, A. F. Mc
» des Hôpitaux Ophthalmiques. G. H. Mc Laren
Chef du bureau de la Statistique Médicale, Dr F. Engel bey
Ingénieur sanitaire en chef, John Price bey
» sanitaire, F. H. Butler
Inspecteur vétérinaire en chef et directeur de l'Ecole Vétérinaire, W. Littlewood,
Sous-directeur de l'Ecole Vétérinaire, F.E. Mason
Inspecteurs vétérinaires A. Miller.—H. Cooper. — Herbert Mason.
Directeur des magasins, Dr Rudolph Amster
Inspecteur en chef des Pharmacies, Dr O. Dinkler
Inspecteur sanitaire de la ville du Caire, Dr Wilhelm Dreyer
» à l'Administration Centrale, Dr Ahmed Tewfik bey
Directeur de l'Hospice des Aliénés de l'Abbassieh, Dr John Warnock
Sous-directeur » » » » » Dr. H. Dudgeon
Chimiste en chef, A. Pappel
Médecin chimiste, Dr. Hussein Off.

INSPECTEURS SANITAIRES

Inspecteur divisionnaire,	Assiout.	Dr	Charles Forrester,
» »	Mansourah.	»	Charles Maxwell Ekins,
» »	Tantah.	»	Alexandre Granville,
» »	Sohag.	»	P. G. S. Williams,
» »	Port-Saïd.	»	E. H. Ross,
» »	Ch.-el-Kom.	»	Mac. Carthg Morrogh
» »	Haut Egypte.	»	W. Wastings
» »	Ismaïlieh.	»	Mohamed Amin Saleh,
» »	Damiette.	»	Ahmed Omar,
Inspecteur sanitaire de la Province de	Menoufieh,	Dr	Aly eff. Chawky
» » » »	Gharbieh	»	Must, Bafwas-el-Bokly
» » » »	Dakahlieh,	»	Mohamed Noshi bey
» » » »	Keneh,	»	Mohamed eff. Mazhar
» » » »	Béni-Souef,	»	Amin eff. Tarabulsi
» » » »	Assiout,	»	Ismaïl Rouchdi
» » » »	Minieh,	»	Ibrahim Labib bey
» » » »	Galioubieh,	»	Antoine Barakat
» » » »	Guirgueh,	»	Ahmed Arafah bey
» » » »	Charkieh,	»	Mohamed Ezzat bey
» » » »	Fayoum,	»	Ahmed eff. Loutfi
» » » »	Béhéra,	»	Mohamed eff. Rouchdi
» » » »	Guizeh.	»	Moh. eff Amin Seoudi

SERVICE DE BALAYAGE ET D'ARROSAGE

Inspecteur en chef : Felix E. Powell
Inspecteurs : L. Wilson, — F. C. Bateman,
Sous-inspecteur : Ahmed Badr,
Chef de bureau : A. Boulad

INSPECTORAT GÉNÉRAL DES PRISONS

S.E. Charles E. Coles Pacha, inspecteur général
Mohamed Pacha Rifaat, sous-inspecteur général
A. M. Papazian bey, secrétaire
W. T. Delanoy, directeur des magasins et industrie
E. Tillard, architecte en chef.
R. Harle, inspecteur des Travaux Industriels & des Machines
N. Kahil, chef de bureau.

CORPS MÉDICAL

Dr R. Kirton, chef du corps médical
Dr Mahmoud Taher, médecin de la prison du Caire
Dr Osman Radwan, médecin de l'hôpital de Tourah
Dr Aly Hilmy, médecin de la prison des appelants.

PRISONS DE TOURAH

M. Moberly bey, gouverneur,
Mohamed eff. Kotbi, directeur.

PRISONS DE GUIZEH

El-Youzbachi Ibrahim eff. Hilmy, directeur

PRISONS DU CAIRE

Philip H. Reufee, directeur

SERVICE DE LA REPRESSION DE LA TRAITE

Captain A. M. Mc Murdo, D. S. O., directeur
Major H. V. Ravenscroft, sous-directeur
Norman Wilkinson, inspecteur
Leonard Gorringe, »
H. Hallam »
Cap. Lake Geere, inspecteur
Lieut. G. Akers Douglas »
F. J. L. Atterbury, »
El-Saghkolaghasi Ahmed eff. Bakir
Michel eff. Sfer, chef écrivain.

MINISTÈRE DE LA JUSTICE

Ministre	S. E. Ibrahim Fouad Pacha
Conseiller Judiciaire	Sir Malcolm Mc Ilwraith, K.C.M.G.
Sous-Secrétaire d'Etat	S. E. Ahmed Fathi Zagloul Pacha
Conseiller Khédivial	W. E. Brunyate, C.M.G.

SERVICES DES TRIBUNAUX MIXTES

Directeur	A. M. Castelli bey
Sous-directeur	Th. Cantel bey,
Sous-chef de bureau	Const. Galanon.

SERVICES JUDICIAIRES DES TRIBUNAUX INDIGÈNES

Directeur	Mohamed Tewfik Rifât bey,
Inspec. des Trib. Ind.	Abdel-Rahman Rida bey
» » » »	Hafiz Abd-El-Nabi eff.
» » » »	Hussein Darwiche eff.
Insp. des Gref. des Trib. Ind.	Moustafa Hammoud eff. — Matta Youssef eff. — Aziz Youssef eff.—Antoun Boutros eff.—Mohamed Abdel Môtâl eff. — Mohamed Badr-el-Dine eff.
Sous-chef de bureau	Amin eff. Farag.

SERVICES DES MÉHKÉMEHS CHARIEHS

Directeur	Moustafa Bairam Bey
Ins. des Méhk. et Moufti du Minist:	El-Cheikh Hassan el-Banna
Inspec. des Méhkémehs	El-Cheikh Hassan Makhlouf

PERSONNEL ET COMPTABILITÉ

Directeur	R. G. Brunton
Chef de bureau	Mohamed eff. Zaki
Commis attachés	Khâlil Mansour et Youssef Fahmi

CABINET DU CONSEILLER JUDICIAIRE

Secrétaire-avocat	Henri de Codt
Secrétaire	Amin Anis eff.

BUREAU DU BULLETIN OFFICIEL DES TRIBUNAUX IND.

Chef de bureau	Philippe Gélat bey

COMITÉ DE SURVEILLANCE JUDICIAIRE

Président	Sir Malcolm Mc Ilwraith K.C.M.G. (Conseiller judiciaire)
Membres	S.E. Fathi Zaghloul Pâcha (Sous-Secrét. d'Etat au Min. de la Just.
	E. K. Corbet bey (Procureur général près les Tribunaux Indig.)
	Pierre Bernardi (Conseiller khédivial)
	W. E. Brunyate » »
	J. Grandmoulin (Substitut au Contentieux des Finances).
Inspecteurs	Michael H. Rafferty — George H. Fox — W.E.C. Baynss.
Secrétaire	Amin Anis eff.

CONTENTIEUX

Conseiller khédivial	W. E. Brunyate, C.M.G.
Substituts	H. W. Vaughan Willams, — H. W. Boys
Commis attaché	Mohamed Riad

COMITÉ CONSULTATIF DE LÉGISLATION

Président	(S.E. Ibrahim Pacha Fouad) Le Ministre de la Justice
Membres	Le Conseiller Judiciaire (Sir Malcolm Mc Ilwraith).
	Les Membres du Comité du Contentieux de l'Etat
	(Charles de Rocca Serra—P. Bernardi—W.E. Brunyate)
Secrétaire	Th. Cantel bey

COMITÉ DU CONTENTIEUX DE L'ÉTAT

Conseiller Khédivial	Ch. de Rocca-Serra
» »	Pierre Bernardi
» »	W.E. Brunyate

GRAND MEHKEMEH CHARIEH

MEHKÉMEH SUPRÊME

Cheikh Yehia eff. Abdel-Rahman Fadel, Grand Cadi du Caire,
Cheikh Abdel-Kérim Salman,
Cheikh Mahmoud Radwan el-Ghéziri.

MEHKEMEH CHARIEH DU CAIRE

Cheikh Abdel-Rahman el-Souesi, — Cheikh Mohamed Mahmoud Naghi, — Cheikh Ahmed Idris, — Cheikh Aly Abdallah, — Cheikh Moustafa Ahmed Hemeida, — membre.
El-Sayed eff. Abbas el-Hefnawi, bachkateb,
Cheikh Mohamed Aly el-Nawamisi, 1er greffier,
Abdou eff. Khalil, chef caissier,
Morsi eff. Mohamed, caissier,
Mohamed eff. Amin Maluche commis,
Khalil eff. Zaki, »
Cheikh Mohamed Amin, »
Ahmed eff. Zaki, commis,
Cheikh Ahmed Radwan, »
Abdel-Hamid eff. Mohamed, »

COUR D'APPEL INDIGÈNE

Yehia pacha Ibrahim, président,
Walter M. G. Bond, vice-président
J. S. Wilmore, conseiller
Ernest de Hults »
H. W. Halton, »
Charles Royle, »
Platon Dilberoglu, »
Harold A. Perry, »
Vere S. Alston, »
John Ed. Marshall, »
M. S. Amos »
Hanna bey Nasrallah, »
Mohamed bey Saïd, »
Ahmed bey Talaat, »
Mohamed bey Magdi, conseiller,
Ahmed bey Zulficar, »
Mohamed bey Sidki »
Kassem bey Amin, »
Abdel Khalek bey Sarwat, »
Ahmed bey Ziwar, »
Ahmed bey Helmi, »
Aziz bey Khalil, »
Mohamed bey Mohrez, »
Ahmed bey Moussa, »
Hassan bey Galal »

PARQUET

E. K. Corbet bey, procureur général,
Mohamed bey Safouat, avocat général,
Dr. Harold Nolan, médecin légiste,
Georges bey Morice, — G. H. Carey — Felix Kershaw, — inspecteurs
T. B. Hamilton, aide médécin légiste,
Abdel-Hamid eff. Helmi, — Aly eff. Aboul Fetoukh, — Mohamed eff. Tewfik Nessim, — Moustafa eff. Rouchdy, — substituts,
Mohamed eff. Ahmed, secrétaire,
Khalil eff. Warda, — Ibrahim eff. Youssef, commis de 1ère classe,
Kamel efl. Sidhom, commis,
Hussein eff. Fawzi, »
Mansour eff. Mohamed, »
Saleh eff. Gadwat, »
Habib eff. Henein, commis,
Abou-Zeid eff. Soleiman, »
Abdel-Salam eff. Moustafa, »
Abdel-Hamid eff. Zaki, »

Habib eff. Kamel Saad, commis,
Mohamed eff. Youssef el-Baragili, »
Mohamed eff. Moustafa, »
Aziz eff. Khlat »
Kamel eff. Choucri, »
Ramadan eff. Ahmed, commis,
Abdel-Salam eff. Zohni, »
Ahmed eff. Zaki, »
Morcos eff. Sadek, »
Habib eff. Kachf, »

SERVICE POUR LE CASIER JUDICIAIRE

Mohamed eff. Khaled, chef de bureau,
Ahmed eff. Ahmed, commis,
Guergues eff. Tadros, »
Ahmed eff. Ahmed, »
Mahmoud eff. Talaat, commis,
Mohamed eff. Tewfik, »
Hassan eff. Osman, »

GREFFE

Mohamed bey Aly Delawar, secrétaire,
Ahmed eff. Fahmi, greffier en chef,
Guergues eff. Youssef, greffier,
Hanna eff. Tadros, caissier,
Abdallah eff. Fikri, commis greffier,
Bissili eff. Ishak, » »
Mahmoud eff. Islam, » »
Aly eff. Kamel, expéditionnaire,
Mahmoud eff. Deif, »
Guergues eff. Youssef, »
Mohamed eff. Kamel Saddik, »
Mahmoud eff. Fikri, »
Mohamed eff. Sélim, »
Rizk eff. Mikhaïl, »
Aly eff. Fawzi, »
Mohamed eff. Soltan »
Mohamed eff. Tewfik, »
Tewfik eff. Costandi, »
Sélim eff. Elias, commis greffier
Khalil eff. Mahmoud, » »
Mohamed eff. Galal, expéditionnaire
Abdallah eff. Hassan, »
Mohamed eff. Hagag, »
Moustafa eff. Abdel-Razek, »
Mohamed eff. Metwalli, »
Amin eff. Khalifa, »
Hassan eff. Nabih, »
Abdel Megid eff. Aboul Naga »
Foad eff. Hassan »
Hassan eff. Mansour, »

TRIBUNAL INDIGÈNE DE 1e INSTANCE DU CAIRE

Mahmoud bey Rachad, président,
Abdel Hamid bey Reda, vice-président,
M. Caloyanni, juge
Ahmed bey Erfan »
Ahmed eff. Abdel-Razek »
Mohamed eff. Ezzat, »
Ibrahim eff. Waghid, »
Abdel-Rahman eff. Reda, »
Hafez eff. Abdel-Nabi, »
Moustafa eff. Helmi, »
Ahmed eff. Kamha, juge,
Mohamed eff. Tewfik Amin, »
Abdel Latif eff. Aly, »
Abdel Aziz eff. Mohamed, »
Mohamed eff. Tewfik Zaher, »
Mohamed eff. Abdel Hamid, »
Ezzat eff. Choukri, »
Aly eff. Maher, »

PARQUET

Aly bey Tewfik, chef du Paquets,
Mahmoud eff. Darwiche, — Gamil eff. Sabet, substitut.
Mohamed eff. Sadek Refaat, — Ahmed eff. Aly Ahmed, — Kamel eff. Hemaya, substitut-adjoints.
Aly eff. Salem, secrétaire,
Ibrahim eff. Khalil, — Mohamed eff. Assaad, — Hassan eff. Ramzi, — Abdel-Latif eff. Choucri, — Ahmed eff. Saleh el-Akkam, commis

GREFFE

Mohamed eff. Zeid, greffier en chef,
Hassan eff. Aly el-Cherbini, caissier,

Saleh eff. Mahdi	commis	Sayed eff. Fahmy	commis
Ibrahim eff. Fahmy	»	Mohamed eff. Teufik Aboutaleb	»
Abdel Sayed eff. Awad	»	Ahmed eff. Hana el-Baroudi	»
Ragab eff. Mohamed,	»		
Aly eff. Moustafa	»	Hassan eff. Ghanam	commis
Mohamed eff. Hafez	»	Mohamed eff. el-Amir,	»
Abdel Aziz eff. Mohamed	»	Guergues eff. Farag,	»

Khalil eff. Khairi, huissier en chef,

Khalil eff. Ibrahim	huissier	Mohamed eff. Refik,	huissier,
Mohamed eff. Abdel Salam	»	Ahmed eff. Kadri	»
Mahmoud eff. Moussa,	»		

Trib. Som. Ind. de l'Ezbékieh

Hanafi bey Nasef, juge.

PARQUET

Atrib eff. Aboul Ezz, substitut.
Mohamed eff. Tewfik, secrétaire.

GREFFE

Morcos eff. Farag, greffier,
Mohamed eff. el-Hariri, — Sayed eff. Osman, — commis,

Hassan eff. Ahmed,	huissier,	Ahmed eff. Sidki,	huissier,
Lesi eff. Kamel	»	Zaki eff. Awad,	»

Trib. Som. Ind. du Mouski

Mohamed bey el-Soubki, juge.

PARQUET

Mahmoud eff. Nagui, substitut,
Ahmed eff. el-Bagouri, commis.

GREFFE

Ahmed eff. Ibrahim, greffier,
Moustafa eff. Kamel — Moustafa eff. Abdealla, —Youssef eft. Wasfi,—Mohamed eff. Abdel Rahman, — Yacoub eff. Fahmi, — commis,
Ismaïl eff. Mansour, — Mahmoud eff. Chawki, Mohamed eff. Amer, huissiers,

Trib. Som. Ind. d'Abdine

Abdel Hakim eff. Asker, juge.

PARQUET

Mohamed eff. Bayoumi, substitut,
Moustafa eff. Ahmed, commis.

GREFFE

Aly eff. Chawkat, greffier,
Mohamed eff. Saïd, commis
Mhustafa eff. Zohdi, »
Mohamed eff. Fawzi, huissier.
Abdel Aziz Hahem, commis
Kalil eff. Zohri »

Trib. Som. Ind. de Sayeda-Zenab

Abdallah eff. el-Tonayar, juge.

PARQUET

Mahmoud eff. Sadek Ismaïl, substitut.
Mahmoud eff. Ezzat, commis.

GREFFE

Osman eff. Hachem, — Mohamed eff. Rouby, commis.
Sadek eff. Loutfi, — Mohamed eff. Selim,— Abdel Wahab eff. Zaki, —Risgalla eff. Abdel-Malak, huissiers.

Trib. Som. Ind. de Guizeh

Mohamed eff. Kamel, juge.

PARQUET

Fawzi bey Gorgui, substitut.
Hassan eff. Rafaat, — Ahmed eff. Kamel, — Hassan eff. Chawki, commis,

GREFFE

Rizkalla eff. Khalil — Mahmoud eff. Fahmy, — Assaad eff. Basili — commis,
Hanna eff. Soleiman, — Hassan eff. Lamy, — Mahmoud eff. Mohamed Darwiche, — huissiers.

Trib. Som. Ind. de Ayat

Goubrail eff. Nasif, juge.

PARQUET

Zaki eff. Habib, substitut.
Labib eff. Atieh, moawen.
Aly ea. Khairi, — Ahmed eff. el-Baroudi, commis.

GREFFE

Mohamed eff. Bahgat. — Sayed eff. Ahmed Helmi, commis.
Mohamed eff. Khairi, — Hamed eff. Hamdi, — Mohamed eff. Aly Fekhri, — Mohamed eff. Riad, huissiers.

Trib Som. Ind. de Benha

PARQUET

Azer eff. Farag, substitut.
Mahmoud eff. Helmi — moawen.
Mahmoud eff. Aly, — Ahmed eff. Zaki, — Amin eff. Mohamed, commis.

GREFFE

Bassioumi eff. Ebeid, — Abdel-Rahman eff. Gaafar, — Mah, eff. Azmi, commis,
Mahmoud eff. Youssef, — Aly eff. Fahmy el-Zeini, — Mahmoud eff. Aly, — Hassen eff. Soubhi, huissiers.

MEHKEMEH CHARIEH D'ALEXANDRIE

Cheikh Abdel-Rahman Foda, Grand Cadi,
Cheikh Abdel-Latif el-Rafei,
Cheikh Abdallah Saleh el-Nawawi.

TRIBUNAL INDIGÈNE DE 1e INSTANCE D'ALEXANDRIE

Mohamed bey Saleh, président,
Mohamed bey Fadli, vice-président,

J. H. Percival,	juge,	Mohamed eff. Rachid	juge,
Aly eff. Galal,	»	Aly eff. Fahmi	»
Abdel-Rahman eff. Ibrahim,	»	Mohamed eff. Allam,	»
Abdel-Fattah eff. Yehia,	»	Aly bey Hussein,	»

PARQUET

Mohamed bey Mahfouz, chef du Parquet,
Soleiman eff. el-Guindi, — Yoakim eff. Mikhaïl, — Mohamed eff. Zaghloul, Mohamed eff. Fahmi el-Bardisi, — substituts,
Mohamed eff. Nour, substitut-adjoint.
Mohamed eff. Aref, commis.

GREFFE

Mohamed eff. Amin, greffier en chef,
Chenouda eff. Ghobrial, greffier,
Aly eff. Mahmoud, expéditionnaire,
Ahmed eff. Ebed, »
Abdel Aziz eff. Hussein »
Moustafa eff. Moukhtar, »
Mohamed eff. Hassan, »
Ahmed eff. Aboul Enein »
Aly eff. Bassim, huissier en chef
Hanafi eff. Mahmoud, huissier
Mohamed eff. Fathy »
Aly eff. Saleh, caissier.
Ahmed eff. Helmi, expéditionnaire
Mansour eff. Fayek »
Sayed eff. Aly, »
Mohamed eff. Hamdi el-Nachar, »
Aly eff. Aref, »
Mohamed eff. Omar huissier,
Amed eff. Hamdi, »

Trib. Som. Ind. de Manchia

Abdel-Méguid bey Farid, juge.

PARQUET

Saleh eff. Gaafar, substitut,
Aly eff. el-Nabawi, commis

GREFFE

Hassan eff. Aly, greffier,
Mohamed eff. Abdel Méguid, — Mohamed eff. Zaki, commis,
Abdel-Rahman eff. Mohamed — Abdel Latif eff. Youssef.

Trib. Som. Ind. de Minet el-Bassal

Mohamed eff. Abdel Latif, juge.

PARQUET

Youssef eff. Choukri substitut,
Mahmoud eff. Zaki, commis.

GREFFE

Mohamed eff. Sayed, greffier,
Hassan eff. Aly, commis,
Mourad eff. Ghaleb, huissier,
Mohamed eff. Aboul Kheir, commis,
Hafez eff. Ahdi, huissier.

Trib. Som. Ind. de Damanhour

Aly eff. Salem, — Hassan eff. Sadek Rachid, — juges.

PARQUET

Mohamed eff. Ibrahim, chef du parquet.
Soleiman eff. Ezzat, substitut.
Mahmoud eff. Sidki, moawen,
Allam eff. Mohamed, substitut-adjoint
Ibrahim eff. Aly, — commis.

GREFFE

Abdallah eff. Omar, — Abdel Hamid eff. Hussein, — Aly Hassan el-Labbane, — commis.
Ahmed eff. Farid, — Hanna eff. Abdel Malak, — Aly eff. Baligh, — huissiers.

Trib. Som. Ind. de Teh el-Baroud

Ibrahim eff. Fawzi, juge.

PARQUET

Mohamed bey Abdel Fattah, — Mohamed eff. Safwat, — substituts.
Afifi eff. Effat, — substitut-adjoint.
Mohamed eff. Mahmoud el-Kebir, — commis.

GREFFE

Hussein eff. Rasem, — Aly eff. Nasr, — Mikhail eff. Gad, — Osman eff. Hosni, — Hammouda eff. Mohâmed, — commis.
Moh. eff. Fakhri, — Tannous eff. Guergues, — Abdel Fattah eff. Moh. — huissiers.

TRIBUNAL INDIGÈNE DE 1e INSTANCE DE TANTA

Ahmed bey Abdine, président,
Boghos bey Agopian, vice-président,

A. Y. Long,	juge,	Mohamed eff. Abdel Hadi	juge,
Hassan bey Hosni,	»	Mohamed eff. Tewfik Hakki,	»
Fath el-Bab eff. Sayed	»	Mohamed eff. Fahmi Hussein	»
Mohamed eff. Nagib	»	Mohamed eff. Badr el-Din,	»
Ibrahim bey Farid	»	Hamed eff. Khouloussi,	»

PARQUET

Youssef bey Fahmi, chef du Parquet,
Moustafa eff. Nagui, — Mahmoud eff. Ghalib, — Ibrahim eff. Fahmi, — Abdel-Salam eff. Zaki, — Khalil eff. Effat Sabet, — Ahmed eff. Hegazi, — substituts,
Mohamed eff. Ragheb Atieh, moawen
Rizk eff. Chalabi, — Mahmoud eff. Nagui, — Soleiman eff. el-Sebaï, — Abdel Méguid eff. Mohamed, — commis.

GREFFE

Mohamed eff. Hachem, greffier en chef,

Mansour eff. Ismaïl,	greffier,	Mohamed eff. Chaker,	greffier,
Rizk eff. Awad,	caissier,		
Mahmoud eff. Anis,	expéditionnaire,	Mohamedeff.el-Battawi,	expéditionnaire
Ahmed eff. Sadek,	»	Mohamed eff. Aboul Nour	»
Mohamed eff. Ibrahim,	»	Mahmoud eff. Raafat	»
Mohamed eff. Saleh,	»		

Ibrahim eff. el-Manawri, huissier en chef,

Esper eff. Basili,	huissier	Abdel Salam eff. Fahmy,	huissier,
Mahmoud eff. Rifaat,	»	Ahmed eff. Badini,	»

Trib. Som. Ind. de Kafr el-Zayat

Ahmed eff. Zaki Aboul Seoud, juge.

PARQUET

Mahmoud eff. Choucri — substitut,
Mohamed eff. Zaki, — Mohamed eff. Ezzat, comm's

GREFFE

Mohamed eff. Hafez, greffier,
Mahmoud eff. Ghali, — Ghali eff. Mikhaïl, commis.
Aly eff. Ahmed, — Hussein eff. Ahmed, — Mohamed eff. Wahbi, huissiers.

Trib. Som. Ind. de Santa

Youssef eff. Nasrallah, juge.

PARQUET

Abdel Hamid eff. Ibrahim, substitut,
Ahmed eff. Saïd, commis.

GREFFE

Mahmoud eff. Mahboub, greffier,
Messiha eff. Youssef, — Mahmoud eff. Zaki, commis,
Mohamed eff. Emam, — Gorgui eff. Makar, huissiers.

Trib. Som. Ind. de Mehalla el-Kobra

PARQUET

Amin eff. Zaki, substitut.
Hassan eff. Hosni, commis,

GREFFE

Ahmed eff. Farid, greffier,
Abdel Razek eff. Badawi, — Farag eff. Mikhaïl, commis,
Ibrahim eff. Tewfik, — Mohamed eff. el-Erabi, huissiers.

Trib. Som. Ind. de Dessouk

Mahmoud eff. Gaafar, juge.

PARQUET

Bestawros eff. Bichara, substitut,
Mahmoud eff. Fahmy, substitut adjoint,
Ahmed eff. Kamel, commis,

GREFFE

Ahmed eff. Imam, — Mahmoud eff. Ibrahim, commis,
Abdel Salam eff. Hassan huissier — Moustafa eff. Rouchdi, huissier
Mahmoud eff. Marei, »

Trib. Som. Ind. de Cherbine

Essayed eff. Bassiouni, juge.

PARQUET

Riad eff. Tadros, substitut, adjoint,
Aly eff. Hazek, commis,

GREFFE

Khalil eff. Hassan, greffier.
Ahmed eff. Mohamed, — Mohamed eff. Saïd, commis
brahim eff. el-Zeini, — Hassan eff. Kamel, — Hussein eff. Fahmy, huissiers,

Trib. Som. Ind. de Chebin el-Kom

Aly eff. Abdel Razek, juge.

PARQUET

Atiah eff. Hanafi, chef du parquet.
Hassan eff. Refaat — Mahmoud eff. Nasrat, substituts.
Youssef eff. Refaat, substitut adjoint.
Kamel eff. Wasfi, moawen.
Abdel Kader eff. Choucri, commis.

GREFFE

Hassan eff. Loutfi, greffier,
Mohamed eff. Hassanein, commis
Hanna eff. Abdel Malek, »
Elias eff. Naccache, huissier,
Omar eff. Loutfi, »
Mohamed eff. Aly Zahran, commis
Mohamed eff. Osman, huissier,
Ibrahim eff. Hosni, »

Trib. Som. Ind. de Menouf

Iskandar eff. Azer, juge.

PARQUET

Hassan eff. Hussein, substitut.
Mohamed eff. Aly, substitut-adjoint,
Mohamed eff. Fahmy, commis.

GREFFE

Mohamed eff. Moustafa, greffier.
Messiha eff. Awad, commis,
Mohamed eff. Zaki Saleh, »
Ahmed eff. Khairi, huissier,
Mohamed eff. Maamoun, »
Hafez eff. Helmi, commis,
Mahmoud eff. Hamdi, huissier.
Mohamed eff. Chahine, »

TRIBUNAL IND. DE 1ère INSTANCE DE ZAGAZIG

Mohamed bey Fakhri président.
Ahmed eff. Hamdi, vice-président.
Richard Aug. Fox, juge
Yassa bey Abdel Chéhid »
Abdel Rahman eff. Aziz »
Mohamed eff. Bassiouni »
Hafez eff. Loutfi »
Ismaïl eff. el-Hakim, juge
Mahmoud eff. Sadek, »
Mohamed eff. Zaki, »
Mohamed eff. Hamdi, »
Youssef eff. Fahmy, »

PARQUET

Chaker bey Ahmed, chef du Parquet,
Mohamed e. Fadel, — Salama eff. Mikhail, substituts
Amin eff. el-Hindi, moawin
Labib eff. Ramzi, commis, Abdel-Rahman eff. Loutfi, commis,
Aly eff. Ibrahim »

GREFFE

Ahmed eff. Choukri, greffier en chef.
Mohamed eff. Omar, greffier, Hassan eff. Yousri, greffier,
Ibrahim eff. Ahmed, »
Mohamed eff. Afifi, commis, Ahmed eff. Zaki commis,
Ahmed eff. Eid Darwiche » Ahmed eff. Sabri, »
Mohamed eff. el-Bisri, » Youssef eff. Chohdi, »
Mahmoud eff. Talaat »
Bichaï eff. Boctor, caissier.
Mohamed eff. Habib, huissier en chef.
Ibrahim eff. Hosni, — Amin eff. Helmi, — Mahmoud eff. Ezzat — Aly eff. Mohamed, — Ahmed eff. Gawhar, huissiers.

Trib. Som. Ind. de Zagazig

Mohamed eff. Zaki Khalil, — Nakhla eff. el-Matbaghi — juges.

PARQUET

Khalil eff. Effat, substitut.
Mohammed eff. Chahine, — Soliman eff. Aly, commis.

GREFFE

Ibrahim eff. Essayed, — greffier.
Ibrahim eff. Sid Ahmed, — Ahmed eff. Awad, — Abdel Maksoud eff. Alawi, — Ahmed Hassan el-Saadani, — commis.
Badros eff. Youssef, huissier en chef.
Mohamed eff. Mahdi, — Ahmed eff. Azmi, huissier.

Trib Som. Ind. de Fakkous

Moustafa eff. Kamel el-Kholi, — juge

PARQUET

Ibrahim eff. Kamel, — substituts,
Abdel Latif eff. Choucri, commis,

GREFFE

Hassan eff. Abdel Wahab, — Mohamed eff. Hosni, — commis,
Aly eff. Kafez Younès, — Hassanein eff. Wasfi, huissiers.

Trib. Som. Ind. de Minet el-Kamh

Zaki eff. Berzi, juge.

PARQUET

Hussein eff. Fahmy, — substitut,
Abdel Aal eff. Fahmi, — Abdel Hamid eff. Choucri, — commis.

GREFFE

Aly eff. Hassan greffier,
Hassan eff. Assad, — Ibrahim eff. Desouki, — commis,
Mohamed eff. Kamel, — Mohamed eff. Aly, — Mahdi eff. Mohamed, huissier,

Trib. Som. Ind. de Mansourah

Hamed eff. Radwan, — Khalil bey Kahal, — juges.

PARQUET

Kamel eff. Ibrahim, — Mohamed eff. Gaafar, — Moh. eff. Hassan, substitut,
Mohamed eff. Taher Nour, — Mohamed eff. Ezzat, — substituts-adjoints.
Mahmoud eff. Kasem, commis.

GREFFE

Mohamed eff. el-Chatta, — Henein eff. Abdel-Sayed, — greffiers,
Armanious eff. Guergues, — Mohamed eff. Ragheb, commis,
Youssef eff. Soliman, huissier en chef,
Youssef eff. Fahmi, — Aly eff. Chati, huissiers.

Trib. Som. Ind. de Sembellawen

PARQUET

Chehata eff. Salama, substitut.

GREFFE

Ahmed eff. Kadri greffier,
Saleh eff. Fahmy, — Abdel Hafez eff. Foad, — commis
Hanna eff. Beskharoun, huissier Hanna eff. Abdel-Sayed, huissier.

Trib. Som. Ind. de Mit-Ghamr

Moustafa eff. el-Nahhas, juge.

PARQUET

Ishak eff. Abdel-Malek, substitut,
Aly eff. el-Adawi, — Beskharoun eff. Soliman, commis,

GREFFE

Aly eff Ibrahim, greffier,
Hassan eff. Wahbi, — Aly eff. Fahmi, — Salem eff. Mohamed, — Abdel-Hamid eff. Moharrem, commis,
Mohamed eff. Attieh, — Abd Rabbou eff. Abdou, — Abdel-Kérim eff. El-Sayed, huissiers.

Trib. Som. Ind. de Damiette

Ibrahim eff. Younes, juge.

PARQUET

Saad eff. Ersani, substitut,
Mahamod eff. Hassan, commis.

GREFFE

Ahmed eff. Moustafa, greffier,
Hassan eff. Mohamed, — Hassan eff. Fakhri, commis,
Ibrahim eff. Hosni, — Abdou eff. Wahba, huissiers.

Trib. Som. Ind. de Port-Saïd

Dimitri eff. Makar, — juge.

PARQUET

Takla eff. Mikhaïl, substitut,
Ahmed eff. Baligh, commis.

GREFFE

Mahmoud eff. Ibrahim, greffier,
Mohamed eff. Azouz, — Hassan eff. el-Redini, commis,
Mohamed eff. Rabih, — Morgan eff. Ibrahim, huissiers.

TRIBUNAL IND. DE 1ère INSTANCE DE BENI-SOUEF

Mina bey Ibrahim, président,
Moustafa eff. Fahmi, vice-président,

R. Nefal,	juge,	Hussein eff. Omar,	juge,
Moharrem eff. Ghanem	»	Yehia eff. Siddik,	»
Mohamed eff. Darwiche	»	Wassef eff. Semeika,	»
Essayed eff. Mohamed	»	Mohamed eff. Moustafa	»
Mohamed eff. Sad lik	»		

PARQUET

Rizkallah bey Semeika, chef du Parquet,
Habib eff. Guergues, — Mohamed eff. Helmi, — Skandar eff. Helmi, substituts,
Mohamed eff. Yassin, substitut adjoint,
Amin eff. Hosni, moawen.
Radwan eff. Sid Ahmed, secrétaire,
Ibrahim eff. Youssef, — Guirguis eff. Azmi, — Mahmoud eff. Fahmy, commis.

GREFFE

Ahmed eff. Bahig, greffier en chef,
Mansour eff. Goubrial, — Amin eff. Mohamed, — Moh. eff. Tewfik Taher, greffiers,
Hussein eff. Rachid, traducteur, — Salibeff. Fanous, caissier,

Mohamed eff. Ragheb	commis	Mahmoud eff. Rifaat	commis,
Abdel Hamid eff. Helmi	»	Ahmed eff. Chawki	»
Hassan eff. Khaïry	»	Ahmed eff. Chawki	»
Mahmoud eff. Hamdi	»	Mikhail eff. Guergues,	»
Ahmed eff. Zaki	»	Mohamed, eff. Réfaat	»

Ahmed eff. el-Bahnasawi, huissier en chef.
Mohamed eff. Sid Ahmed huissier — Mahmoud eff. Magdi, huissier
Mohamed eff. Tewfik, » — Mohamed eff. Attieh, »

Trib. Som. Ind. de Fayoum

Ibrahim eff. Zaki, — Sayed eff. Foda, — juges

PARQUET

Aly eff. Ezzat, — Ibrahim eff. el-Ghamri, — Saïd eff. Anwar — substituts,
Abdel-Messih eff. Hanna, substitut-adjoint,
Abdel Aziz eff. Abdel Rahman, secrétaire,
Abdel-Malak eff. Mina, commis,

GREFFE

Abdel Sayed eff. Hanna, greffier,
Mohamed eff. el-Husseini, — Mohamed eff. Hussein, — Mohamed eff. Nofal, commis.
Fahmi eff. Khalil, — Hachem eff. Kandil, — Saad eff. Daoud, huissiers.

Trib. Som. Ind. de Maghagha

Ghali eff. Soliman, juge.

PARQUET

Mohamed eff. Mazhar, substitut,
Ahmed eff. Aly, substitut-adjoint,
Hanna eff Ibrahim, commis,

GREFFE

Setouhi eff. Aly, greffier,
Ahmed eff. Aly Lameï, — Hassan eff. Ismail, commis,
Yacoub eff. Daoud, — Hassan eff. Ramsi, — Mahmoud eff. Montasar, huissiers.

Trib. Som. Ind. de Minieh

Hassan eff. Nabih, juge.

PARQUET

Mohamed eff. Nassar, chef du Parquet
Mohamed eff. Refaat, — substitut,
Morcos eff. Boutros, substitut adjoint.
Tadros eff. Gorgui, secrétaire,
Ahmed eff. Moustafa, commis.

GREFFE

Mohamed eff. Rasmi, greffier,
Mohamed eff. Loutfi, — Ismaïl eff. Helmi, — Ahmed eff. Sirri, commis.
Tadros eff. Abdel-Malek, — Ahmed eff. Hamdi, — Labib eff. Guirguis, huissiers.

TRIBUNAL IND. DE 1ère INSTANCE D'ASSIOUT

Osman bey Ghaleb, président,
Abdel-Rehim bey Ahmed, vice-président.

Ahmed eff. Khalil,	juge	Mohamed eff. Kamel el-Rachidi,	juge
Alex. C. Mark Barnet	»	Mohamed eff. Nabih,	»
Mohamed eff. Tewfik,	»	Khalil eff. Ghazalat,	»
Mohamed eff. Tewfik Serri	»	Mohamed eff. Chawki,	»
Ibrahim eff. Aaref,	»		

PARQUET

Saleh eff. Hakki, chef du parquet,
Mohamed eff. Farid, Ahmed eff. Aly, Ismaïl eff. Mohamed, Saba eff. Yassah, substituts,
Khalil eff. Effat, — Abdel-Wahab eff. Fahmy, susbtituts-adjoint,
Riad eff. Zaher, moawin.
Youssef eff. Hanna, Aziz eff. Khaïri, commis.

GREFFE

Mohamed eff. Khawaga, greffier en chef,
Ismaïl eff. Khalil, caissier,

Hanna eff. Khalil,	commis	Mohamed eff. Tewfik	commis
Ahmed eff. Moustafa	»	Abdel-Malak eff. Khalil.	»
Abdel-Malak eff, Souse,	»		
Abdel Rahim eff. Helmi,	commis	Ghali eff. Bichaï,	commis
Aly eff. Mohamed,	»	Mohamed eff. Raafat	
Abdel-Rehim eff. Fahmy,	huissier en chef,		
Saïd eff. Bichaï	huissier,	Boutros eff. Guirguis	huissier,
Mohamed eff. Rached,	»	Yacoub eff. Daoud	»
Mohamed eff. Tewfik,	»		

Trib. Som. Ind. de Mellawi

Ahmed eff. Zaki Serour, juge,

PARQUET

Mohamed eff. el-Margouchi, substitut,
Yassin eff. Ahmed, substitut-adjoint,
Mohamed eff. Mahmoud, Abdel Ghani eff. Moustafa, commis.

GREFFE

Farag eff. Daoud, greffier,

Artin eff. Henein,	commis,	Abdel-Aziz eff. Ezzat	commis
Abbas eff. Fahmi,	»	Mahmoud eff. Fahmy Makram	»
Ibrahim eff. el-Azhari,	»	Iscandar eff. Farag	»
Aly eff. Hassanein,	huissier	Mohamed eff. Allam,	huissier
Hafez eff. Chawki,	»		

Trib. Som. Ind. d'Abou-Tig

Salh eff. Latifi, juge.

PARQUET

Kamel eff. Wahba, substitut.
Moustafa eff. Rachidi, — Tadros eff. Ishak, commis.

GREFFE

Abdel-Latif eff. Ahmed. — Ekladions eff. Bestawrous, Mansour eff. Aly — Gorgui eff. Gayed, Guirguis eff. Attieh, commis,
Yoakim eff. Mikhaïl, — Moustafa eff. Halim, — Ahmed eff. Choueri, — Abdel-Latif eff. Abdin, huissiers.

Trib. Som. Ind. de Sohag

PARQUET

Ghobrial eff. Sidhom, Mohamed eff. Ramadan, juges,
Guirguis eff. Hanna — substitut,
Mahmoud eff. Hanafi, — Gharib eff. Fahmi, commis,
Mohamed eff. Abdallah el-Morali, greffier,

GREFFE

Abdel-Latif eff.Loutfi,,— Omar eff. Mohamed, — Youssef eff. Labib, commis,
Seifein eff. Mancy,—Tadros eff. Abdel Malak,—Chehata eff. Hennes, huissier.

Trib. Som. Ind. de Tahta

Abdel-Fattah eff. Moharram, juge.

PARQUET

Moustafa eff. Mohamed, substitut,
Samy eff. Boctor, substitut-adjoint,
Ibrahim eff. Khouloussi, — Saad eff. Mohamed, commis,

GREFFE

Mohamed eff. Sallam, — Mohamed eff. Hamdi, commis.

Ibrahim eff. Ahmed,	huissier,	Ragheb eff. Nasri,	huissier.
Hamed eff. Izzi,	»	Iscandar eff. Mikhaïl	»

Trib. Som. Ind. de Guirgueh

Mahmoud eff. Hamdi, juge.

PARQUET

Abdel-Baki eff. Zaki, substitut,
Riad eff. Zaher, substitut adjoint
Ahmed eff. Rouchdi, — Mahmoud eff. Talaat, commis.

GREFFE

Meleka eff. Soliman, greffier,

Kamel eff. Ahmed Ismaïl,	commis	Abdel-Fattah eff. Mahmoud,	commis
Louca eff. Abdel-Malek	»	Essayed eff. Iscandarani	»
Hanna eff. Choukralla,	huissier,	Mohamed eff. Youssef	huissier.
Abdel Latif eff. Tammam	»	Hanna eff. Rizk	»

TRIBUNAL IND. DE 1ère INSTANCE DE KENEH

Abou Bakr eff. Yehya, président
Aly eff Sakeb, vice-président,
Charles B. Clapcott, juge
Neuman eff. Emran »
Metwalli eff Ghoncim »
Moustafa eff. Sabri, juge,
Ibrahim eff. Sarwat »

PARQUET

Mahmoud bey Aly, chef du Parquet,
Sayed eff. Saleh, substitut.
Mohamed eff. Néguib, — Abdel Messih eff. Hanna, — Mohamed eff. Ezzat, Amin eff. Hafez, — Yassa eff. Tadros, substituts-adjoints.

GREFFE

Sayed eff. Hamdi, greffier en chef,
Morcos eff. Tadros, caissier,
Mohamed eff. Moussa, commis-greffier,
Abdel-Kader eff. Helmi, commis
Abdel-Kader eff. Kadri, »
Aly eff. Galeb »
Ismaïl eff. Aly commis,
Hussein eff. Mohamed, »
Ahmed eff. Moustafa, huissier en chef,
Metwalli eff. Mahmoud, Metwalli eff. Mohamed, Youssef eff. Serri, Chaker eff. Mahmoud, Abdel-Méguid eff. Hamed, huissiers.

Trib. Som. Ind. de Naga-Hamadi

Ibrahim eff. Tewfik, juge.

PARQUET

Mohamed eff. Chawkat, Simon Carasso, substituts,

GREFFE

Abdel-Latif eff. Moustafa, commis,
Zaki eff. Nasrallah »
Ahmed eff. Taher, huissier,
Mohamed eff. Hassanein, »
Moustafa Abdel-Kérim commis,
Mikhaïl eff. Hanna, huissier,

Trib. Som. Ind. de Dechna

Yassa eff. Abdel Chéhid, juge.

PARQUET

Mohamed eff. Naguib, substitust.

GREFFE

Antoun eff. Ibrahim, greffier,
Charubin eff. Samaan, commis,
Zacharia eff. Guergues »
Abdel Kader eff. Chehin, huissier,
Mohamed eff. Rida, »
Ahmed eff. Hamdi Youssef, commis.
Ahmed eff. Mohamed, huissier

Trib. Som. Ind. de Louxor

hmed eff. Fathi, juge.

PARQUET

Hamed eff. Choucri substitut,

GREFFE

Sidra eff. Sahioun, greffier,
Mohamed eff. Habib, — Mohamed eff. Kadri, — Mohamed eff. Osman, commis
Hanna eff. Mikhail, — Mohamed eff. Sadek, — Bichara eff. Matta, — huissiers

Trib. Som. Ind. d'Esneh

Mohamed eff. Kamel Abbas, juge.

PARQUET

Mahmoud eff. Bayoumi, substitut.

GREFFE

Abdel Sayed eff. Hanna, Mohamed eff. Hassib, Sayed Mahmoud eff. el-Amir,
Mohamed eff. Hafez, Mattias eff. Boulos, commis.
Gabrah eff. Guergues, huissier, Mohamed eff. Aly Ebeid, huissier
Mohamed eff. Mohseb, » Guindi eff. Daoud, »

Trib. Som. Ind. d'Assouan

Moustafa eff. Fahmi, juge.

PARQUET

Takla eff. Mikhail, substitut,

GREFFE

Abdel-Malek eff. Moussa, greffier,
Mohamed eff. Mahmoud el-Akkad, — Hanna eff. Mikhaïl, — Amin eff. Ismaïl — Elias eff. Hakim — commis.
Abdel-Rahman eff. Sabri, — Hamed eff. Abdel-Naïm, — Mohamed eff. Saad, Ismail eff. Khairi, huissier.

COUR D'APPEL MIXTE

S. E. Ahmed Afifi Pacha, président,
Antoine de Korizmics, vice-président,
Joseph Moriondo, substitut du vice-président,

Nicolas d'Abaza,	conseiller,	Albert de Souza Larcher,	conseiller,
Charles Gescher,	»	Artin bey Reizian,	»
Emile Vercamer,	»	Lionel Sandars,	»
Youssef bey Wahba,	»	Youssef bey Tchérakian	»
Ismaïl bey Sirri,	»	Mortada Osman bey	»
Hamdoulla pacha Amin,	»	Casimir Prunières,	»
Georges Batcheller,	»	N. N.	»

SECRÉTARIAT DE LA PRÉSIDENCE

Jean Manetta, secrétaire en chef de la Présidence,
A. Michel Vincentelli, secrétaire de la Présidence,
Albert Vernoni, bibliothécaire.

GREFFE

Edmond Keun, greffier en chef,
Alexandre Buccianti bey, caissier
Emile Salone, commis-greffier, Louis Biagini, commis-greffier.
Apostolo Gennaropoulo, » » Albert Melich, » »
Richard Levi, » »
Dadour bey Elias, interprète, Théophile Matta, interprète.
Louis Anhoury, »
Sylvestre Della Rovere, huissier en chef,
Joseph Cammarano et Ernest Perullo huissiers,
Jean Moroni, expéditionnaire, Louis Camiglieri, expéditionnaire
Fritz Maury, » Spiridion De Laimo, »
Alexandre Terenzio, » Jules Gantès, »
Emile Barbera, » Maurice Biagini, »
Alfred Keun, » Odetto Cammarano, »
Ange Bartolini, » Antoine Grégnac »
Beppino Bartolini, » Pierre Pacinotti, »
Jules Farès, » Victor Loutfallah. »

PARQUET

J. B. Borchgrewinck, procureur général,
A. Comanos, chef du Parquet.
Zeki bey Ghali, M. A. L. Khorchid, substituts.
Louis Colucci, secrétaire en chef,
E. Simian, secrétaire, directeur des Prisons Mixtes,
Kamel eff. Wasfi, interprète,
G. Piattoli, expéditionnaire, Joseph Kahil, expéditionnaire,
Egidio A. Canepa »

SERVICE DES INSPECTIONS DES GREFFES

Edouard Lemaire bey, — A. E. Bargigli bey, — inspecteur,
F. Renaut, chef comptable, — F. Robert, comptable.
F. Saunier, expéditionnaire

PRISONS

Ernest Colucci, préposé.

TRIBUNAL MIXTE DE 1ère INSTANCE D'ALEXANDRIE

Ernest Eeman, président,
Adalbert Bela Zoltan, vice-président,
Ismaïl bey Maher, juge, Carl Otto Montan, juge,
Alexandre Sorokinn, » William Grant Van Horne, »
Aly bey Mazloum, » J. Paulucci, »
Othon de Bul ow, » W. J. Archer, »
Soubhi bey Ghali, » Mohamed bey Moustafa, »
Ragheb bey Ghali, » Abdel-Messih bey Simaika, »
J. M. Paulin Suzanne. »

GREFFE

Attilio Salone, greffier en chef,
Joseph Debono, Charles Rupp, Spiridion Rivelli, greffiers,
Guillaume Charlton, secrétaire de la Présidence,
Cheikh Bakri Mohamed, délégué du Mehkémeh Charieh.

Paul Garzoni,	commis-greffier,	Gabriel Cheboub,	commis-greffier,
Henri Croccolo,	»	Ercule Hannau,	»
Georges Constantinidis,	»	A. Anhouri	»
Christo Syrika,	»	Berdgi Ohanian,	»
Moïse Bataini,	»	Bichara eff. Farid,	»
Aug. De Porto,	»		
Joseph Jehlan,	interprète,	Mourad eff. Kamel,	interprète,
Mohamed eff. Saïd,	»	Ahmed eff. Zeki,	»
Michel Eïd,	»	Elias Laïouby	»
Frederic Nourrisson	»	Georges Coronis	»
Nicolas Della Rovere,	huissier en chef,		
Edouard Scalfarotto,	huissier,	Auguste Balatrèse,	huissier,
Joseph Vivaldi	»	D. Dutrone	»
Henri Camini,	»	Stellario Consolo,	»
Gustave Tedeschi,	»	Artidoro Antonini,	»
Victor Cuzzer,	»	Stefano Vannu cchi,	»
Raphaël Caliendo,	»	Fernand Favia,	»
Oreste Biagini,	»	Vincent Zarb,	»
Marc de Botton,	»	Isaac Rodriguez,	»
Alexandre Carlussich,	»	Edouard Stivala,	»
Jean Ambrosi,	»	Albert Rosenthal	»
Vincent Gargia,	expéditionnaire,	Jules de Satorres,	expéditionnaire
Ahmed eff. Hassan,	»	Vincent Oliva,	»
Jacob Malca,	»	Edmond Burgarella,	»
Charles Camiolo,	»	Hector Calothy,	»
Leto Veritâ,	»	Georges Gourgouraki,	»
Joseph Podestâ,	»	Mohamed eff. Yousri,	»
Jean Baptiste Avellino,	»	Jacques Dibo,	»
Ernest Buccianti,	»	Egidio Manni,	»
Abdallah eff. Hissi,	»	Arthur Cauro,	»
Michel Sarrouf,	»	Ulrich de Brockdorff,	»
Vita Rossano,	»	Osman Mohamed	»
Moursi eff. Elouan,	»	Victor Anhoury,	»
Albert Fantelli,	»	Georges Arcadinos,	»
Jean Garsia,	»	Antoine Fichera,	»
Charles Coli,	»	Arrigo Montanari,	»
Mariano Ciampi,	»	Jean Guarino	»
Arthur Chasseaud,	»	G. Buseghin,	»

Antoine Damati, expéditionnaire,
Attallah eff. Aboul-Rous, »
Hassan Tewfik, »
Mahmoud Gad »
Nicolas Miliaras »
Apostolos Castronachi »
J. Herlpern, expéditionnaire,
Gabriel André »
Joseph Gargia »
Camille Madaro »
Alexandre Knips »

Syndics

B. Anastasiadis, — Anis Doss, — L. Kaguerditchian, — F. Quello, — G. Tobet

Experts

INGÉNIEURS-ARCHITECTES: A. Ambron, G. de Silva, Gallois bey, J. J. Hornbostel, G. Lifonti, G. Marichal, H. Mazone, N. C. Minglis, J. Ramacciotti, Mohamed eff. Taher.

INGÉNIEURS AGRONOMES: W. Borg, D. Boulad, F. Burnier, P. J. Dorliac, E. Florimond, R. Ismalum, C. Racine, J. S. Richmond, Alex. Ruscovich, M. A. Savorgnan, A. Schmidt, Ed. Simond bey. P. Lascaris.

ECRITURES ET CACHETS: Cheikh Ahmed Ibr. Meskawi, Moustafa el-Dimiati, A. C. Bortolotti, E. F. Charreyron, J. de Beaupuis, Jacob J. Surbeck, J. Zarzour, Zouhdi eff. F. F. Oddi, U. Lombardo, P. Simitopoulos, P. Zancarol, A. Franco,

MÉCANICIENS: F. Allen, Th. Autofage,

MARITIMES: H. Mazone, A. Prencipe,

MEUBLES: Aug. Alby, Inglott bey,

COTONS ET CÉRÉALES: J. Petracchi.

CHIMISTES: Ferd. Mugnier

TRIBUNAL MIXTE DE 1ère INSTANCE DU CAIRE

Sélim pacha Latif, président,
H. Herzbruch, vice-président,
Somerville Pinkney Tuck, substitut du vice-président,

J. C. T. Heyligers, juge,
Joseph bey Aziz, »
F. Martinow, »
Mohamed bey Sadik, »
Mohamed bey Rassim, »
Ragheb bey Badr, »
Fouad bey Greiss, »
E. W. Coghlan. »
C B. J. A. Wierdels. juge,
Vasquez y Lopez Amor, »
Pellegrino Prampolini, »
D. G. G. Nyholm, »
Charles de Goracucchi, »
Mohamed bey el-Naggari, »
Carl Waldemar Kraft »

PARQUET

Emin bey Ghali, chef du Parquet,
Mahmoud bey Rouchdi, substitut,
Hussein eff. Hassan substitut-adjoint,
A. R. Keldany » »
Vincent Sasso, greffier-secrétaire du Parquet,
Mohamed Badr el-Din, 2me secrétaire du Parquet,
Alex. Greis, commis.

GREFFE

Léopold Biagiotti, greffier en chef,
Jean Bordiga, greffier,
D. Chiarisoli, »
Umberto Lucchesi »
Joseph Santini, commis-greffier,
Anis Bistoros, »
Jean Camugli, »
Dario Mazzanti, »
Charles Koncewicz »
Jean Drosso, »
Charles Illincig, »
Zaki Naggar, »
Yacoub Kaouerg, »
G. Demercière »
Abramino Arditi »
Joseph Esquier, »
Michel Maksud, caissier,
A. Baldassini, secrétaire de la Présidence,
Cheikh Mohamed el-Sayed, délégué du Mehkémeh Charieh,
Jean Mardrous, interprète,
Youssef Habib, »
Abdel-Rahman Amin »
Aziz Sabonghi »
Fahim Salib »
A. Pugnaletto, huissier en chef,
Nicolas Chronia, sous-chef huissier,
Jacques Salama, huissier,
Achille Giaquinto, »
Alfred Strigelli, »
Antoine Muraccioli, »
Louis Gourjon, »
Antoine Primi, »
Antoine Samuelson, »

Sélim Haggar, greffier,
César De Farro »
Albert Pasquali »
B. Calcatoggio »
Victor Baldioli, commis-greffier,
Ange Zigliara, »
Alexandre Romani, »
G. Orfanelli, »
René Chauvin, »
Basile Sacroug, »
Anis Georges, »
Rizk Soury, »
Jean Etienne, »
Panayotti Nicolas, »
J. B. Ambrosi »
Mohamed Moussa, interprète,
Amin Bassoum »
Ahmed Neguib Mahmoud, »
Jean Balthazar, »
Ferruccio Bartolozzi, huissier,
Joseph Haggar, »
Jacques Mainetti, »
Ibrahim Harari, »
Ezio Boni, »
Spiro Stamatakis, »
Joseph Baroukh, »
P. Camugli, »

Pierre Nicolaï,	huissier,	Floriano Fichelett,	huissier,
Ibrahim Aboulaffia,	»	Charles Alliot,	»
Joseph Salama,	»	Antoine Issa,	»
Pace Louis	»	Joseph Fichelett,	»
Fadlalla Rattle	»		
Alceste Bini,	expéditionnaire,	Ange Roussomano,	expéditionnaire,
Edouard Du Lac,	»	Antoine Susini,	»
Paul Ivancich,	»	Mahmoud eff. Saïd,	»
Nicolas Abdallah,	»	Amédée Bonfanti,	»
Joseph Taccola,	»	Anis Chobanian,	»
F. Nicolucci,	»	Ahmed eff. Naguib	»
Antoine Paschel	»	Moustafa el-Masri,	»
Antoine Cerati,	»	Issa eff. Ghazawi,	»
Edouard Paillard,	»	Badih SidhomTadros	»
Victor Rosenzweig	»	Georges Michel Wassef	»
Mohamed eff. Osman	»	Gabriel Maroun,	»
Archibald Nimmo	»	Eugène Blanc,	»
Edmond Brunel	»	Ibrahim eff. Mohamed	»
Elias Nahas,	»		

Syndics

Louis Audibert, Guillaume Sampaolo.
Paul Caloyanni, Antoine Jullien,
A. Bacoum,

Experts

INGÉNIEURS:	P. Boyer,	A. Jaillon,
	Ulysse Calvi,	I. B. Margosoff bey,
	Elvidio d'Orsi,	Antoine Tappis,
	Ettore de Castro,	Louis Parizot,
	René Dreux,	S. Perullo,
	Rud. Huber,	C. B. Silvagni,
	F. Manzi,	Rangabé Bey,
	Guido Manusardi,	J. Antoine,
	Eugène de Montagu,	P. Vaast,
ARCHITECTES:	Ahmed bey Kamal,	Alf. Pironti,
	Pascal Marciano,	Rennebaun,
	Victor Mosseri,	David Valensi,n,
MÉCANICIENS-ÉLECTRICIENS:	J. Gérard,	Suigé Santagata,
	Louis Goussard,	Charles Ernest Wolff,
	Guido Maroni,	
AGRONOMES:	Adam David,	G. Bonapart,
	Armanious bey Hanna,	Louis Stamm,
	Paul Caloyanni,	Parachimonas,
	Thomas Buslacchi,	Victor Mosseri,
	C. R. Beaslay,	Ulysse Calvi,

BIJOUTIERS:	Thomas Centonze,	Joseph Beinisch,
COMPTABLES:	H. Amadou,	F. H. Russel,
	Nicolas Zaccas.	Carlo Torta,
	Yoannnidis,	et Messieurs les Syndics.
ECRITURES ET CACHETS:	E. Auclair,	Romano Rocchi,
	Moustafa Nour el-Din,	Armanious bey Hanna.
	Omar eff. Mohamed,	
COMMISSAIRES PRISEURS:	Pietro Giuliana,	Isaac Pinto.

TRIBUNAL MIXTE DE 1ère INSTANCE DE MANSOURAH

L. Comulada, président,
A. N. Stoupis, vice-président,
Boutros bey Youssef, — Ovidio d'Alpoim, — Youssef bey Soliman, — Hansson, — Adlercreutz, — Moustafa Fathi, juges.
Mahmoud bey Toayer, chef du Parquet,
Hussein K. Sourour bey, substitut,
Pierre Montepagano, secrétaire,
Mohamed eff. Badr el-Din — Guergues Goubran Mikhaïl, expéditionnaires.
Ernest Engel, greffier en chef,
Ernest Bardin, greffier,
Albert Lamanna, »
Ett. Orfanelli greffier caissier,
Joseph Camus, — Antoine Diab, — G.Matthaes, — F. Sinigalia, — H. Bestawros, — J. Aarditti, — Zaki Saleh, commis-greffiers.

Jean Assaad	interprète,	Joseph C. Fabri,	interprète,
Mahmoud Labib	»	Jean Michel,	»
F. Andreoni	»	Georges J. Saba,	»
Kh. Fakhr	»	Elias Chibli	»

A. Spagnolacchi, secrétaire de la Présidence,
Cheikh Mohamed el-Sayed, délégué du Mehkémeh Charieh,
P. Constantopoulo, huissier en chef,

E. Arrighetti,	huissier,	Elie Saba,	huissier,
Jean Beverato,	»	C. Dendia,	»
Jules Darrer	»	Alex. Attalla	»
Arthur Finardi,	»	G. Cassis	»
Auguste Mey,	»	G. Cossery	»
César Mey,	»	D. Psiachi	»
M. A. Poli,	»	Riad Francis	»
N. Khoury,	expéditionnaire,	A. Cossery,	expéditionnaire,
Ph. Linares,	»	M. Asaad,	»
F. Frauzin,	»	N. Saba,	»
A. Catafago,	»	Y. Dimitri,	»

N. Ruppas,	expéditionnaire,	Abdou Sakakini,	expéditionnaire,
M. Caloyanni,	»	N. S. Michalianos,	»
Aziz Gabriel,	»	J. Mazlia,	»
B. Minas,	»	Selim Michel,	»
N. Foti,	»	Habib Farag,	»
A. Bellotti,	»	Léonidas Tsumbo,	»
Jules Bellotti,	»	Philippe Bouez,	»
J. Sardal,	»	Nassri Atalla,	»
U. Maurizio,	»	Alex. Ibrahim,	»
A. Badaro,	»	Moustafa Sadek,	»
G. Zenios,	»	Spiro Vassilopoulo,	»
A. André,	»	Alex. Calouche,	»
Hanna Assaad Fahim,	»	Yacoub Salib,	»
Ch. Finardi,	»	Ibr. Kamel,	»
Mohamed Hussein,	»	P. Savopoulo,	»
Michel Bonnici,	»	Meleka Hanna,	»
Ibr. Hamed,	»	Alex. Gabbour,	»
Goubran Fanous,	»	Goubran Boulos,	»
G. Baldassar,	»	Joseph Michel,	»
N. Bassis,	»		

DÉLÉGATION JUDICIAIRE MIXTE DE PORT-SAID

Alexandre Garzoni, commis-greffier de la Délégation,
Léon Furst, huisseir,
F. Andreoni, interprète,
Gino Buccianti, —V. Hout, —Dionisio Valsami,—D. Garzoni, expéditionnaires.

MINISTÈRE DES TRAVAUX PUBLICS

Ministre — S. E. Hussein Pacha Fakhri
Conseiller — Sir William E. Garstin
Sous-Secrétaire d'Etat (Irrigations) — A. L. Webb
Sous-Secrétaire d'Etat (Villes et Bâtiments) — A. H. Perry
Secrétaire Général — A. Boinet bey

SERVICE DU CONSEILLER

E. H. Goschen, secrétaire privé du Conseiller.

SERVICE ADMINISTRATIF

Chef du Service — Farid bey Babazogli
Adjoint au chef du Service — Elias bey Sabbagh

BUREAU EUROPÉEN

Chef de bureau — Aziz bey Abouchaar
Chef traducteur — Ibrahim bey Messawar
Chargé du bureau des Villes et Bâtiments — Tewfik eff. Keldani, redacteur
Chef archiviste — Elias eff. Nachou
Traducteur — Ibrahim eff. Hanna

Commis

Joseph Chelhot	Auguste Prodolliet
Sélim eff. Solé	Sélim eff. Chakra
Mohamed eff. Tewfik Mourou	Khalil eff. Elias
Elias eff. Zananiri	Henein eff. Lafloufa
François Rostan	Youssef eff. Basile
Joseph Lebbad	Aziz eff. Sacy

BUREAU ARABE

Chef du bureau — Darwiche bey Sid Ahmed
Sous-chef du bureau (Villes & Bâtiments) — Ibrahim eff. Massoud
» » » (Irrigations) — Abdel-Kérim eff. Mouro

Commis

Ahmed eff. Fahmi	Ramadan eff. Mohamed
Hassan eff. Hosni	Gad eff. Hassanein
Aly eff. Mohamed	Ahmed eff. Abdel-Rahman
Hassan eff. Ibrahim	Hassan eff. Farghal
Hussein eff. Fawzi	Aly eff. Borhan
Soliman eff. Hamza	Mohamed eff. Amin Kurdy
Mohamed eff. Amin Aly	Mohamed eff. Amin Ahmed
Hussein eff. Sabri	Abdel-Malek eff. Ayad
Salama eff. Mohamed	Sadek eff. Helmi

BUREAU DU CONTRÔLE DES DÉPENSES ET DU PERSONNEL

Chef du bureau ff. — Alfred Dimitraki

Commis

Farid eff. Mahfouz	Hassan eff. Mourad
Hafez eff. Sid Ahmed,	

Chargés du Magasin du Ministère

Boutros eff. Mikhaïl	Tadros eff. Rizkallah
Tewfik eff. Saidah	Camille eff, Kildany

INSPECTION GÉNÉRALE
des IRRIGATIONS de la BASSE EGYPTE

Inspecteur général	W.R. Williams	
Ingénieur	Ibrahim eff. Helmi,	
Secrétaire	Joseph Hanki,	
Comptables de réserve	Dimitri eff. Assis, .	Amin eff Spiro
Commis	Ahmed eff. Afifi	

1er CERCLE D'IRRIGATION (CAIRE)

Inspecteur	J. D. Waghorn	
Directeurs Trav. adjoints	J. O' Sullivan.	T. B. Carter
Ingénieurs en chef	Mohamed eff. Maamoun	V. Zardini
	Abram Kalbajian	Mohamed bey Hafez
	Mohamed bey Chafik	
Ingénieurs adjoints	Mohemed eff. Nabih	Ibrahim eff. Sabri.
	Issa eff. Fahmi	Mohamed eff. Sabri
	Mohamed eff. Naïm	Mahmoud eff. Saber
	Moh. eff. Asem Soleiman	Osman eff. Rouchdi
	Khalifa eff. Mohamed	Abdel- Meg.eff. Maghed
	Ibrahim eff. Nader	Tewfik eff. Babazogli
	Ahmed eff. Nagati	Moursi eff. Sadek
Chef de bureau comptable	Joseph Mattoura	
Caissier	Ahmed eff. Abdel-Baset	
commis	Mohamed eff. Azmi	Mohamed eff. Fakhri
	Mohamed eff. Farid	Moh. eff. Tew. el-Mansi
	Moh. eff. Saddik	Abd. Rahman eff. Helmi
	Mohamed eff. Bahgat	Ihrahim eff. Fahmi
	Ahmed eff. Morsi	
Magasiniers	Hussein eff. Osman	Osman eff. Bahgat
	Abdel-Malek eff. Awad	

2me CERCLE D'IRRIGATION (CAIRE)

Inspecteur	H. S. Finlaison	
Directeurs des travaux	Edward Lambton, — R. C. Moser	
Directeurs des travaux adjoints	W.D.L. Roberts—Abdel-Méguid eff. Farid	
	Sid Ahmed eff. Asem	
Ingénieurs en chef	H. Boychelier bey	Mohamed bey Zahed
	Mohamed eff. Amin Monghi	
Ingénieursa adjoints	Abdel-Meguid eff. Sadek	Basili eff. Hanna
	Ahmed eff. Rached	Ahmed eff. Fahmy
	Abdel-Rahman eff. Safwat	Ahmed eff. Radwan

Ingénieurs adjoint	Mohamed eff. Askar	Mohamedeff. Mounib
	Chehata eff. Nasrat	Ahmed eff. Sabri
	Mustafa eff. Sabri	Mohamed eff. Amine
	Aly eff. Naguib	Ahmed eff. Sirry Ghaleb
	Moursi eff. Ibrahim	Saleh eff. Mohamed
Chef de bureau comptable	Manoli Amato	
Commis	Ibrahim eff. Serag el-Din	Halim eff. Helmi
	Mohamed eff. Ahmed	Salib eff. Milad
	Ibrahim eff. Yacoub	Attieh eff. Gad

3me CERCLE D'IRRIGATION (ALEXANDRIE)

Inspecteur	H. W. Molesworth	
Directeurs des travaux	A. M. Adamson.	
Directeurs travaux adjoints	G. Parker	S. R. Chichester
Ingénieurs en chef	Hussein eff. Magdi	Ahmed bey Hosni
	Aly eff. Wacif	Hassan eff. Ras em
Ingénieurs adjoints	Abdel-Rahman eff. Fathi,	Ibrahim eff. Fahmy
	Ahmed eff. Ezzat,	Selim eff. Tewfik.
	Ahmed eff. Yousri,	Ahmed eff. Moustafa.
	Moustafa eff. el-Azhari,	Abdel-Fattah eff. Moham
	Hamed eff. Abdel-Rahman,	Aly eff. Sadek.
	Mahmoud eff. Loutfi,	Mahmoud eff. Khelli,
	Ahmed eff. Fahmy Khalil,	Ibrahim eff. Mohamed.
	Ahmed eff. Hamdi Sélim,	
Chef de bureau comptable,	Michel bey Zananiri:	
Commis	Youssef eff. Sadek,	Ahmed eff. Goueni,
	Mohamed eff. Soliman,	Abdel Latif eff. Ibrahim,
	Achmaoui eff. Wahbi,	Ahmed eff. Aly,
	Saad eff. Moustafa,	Ahmed eff. Choucri.
Magasiniers	Moursi eff. Eloui,	Aboul-Enein eff. Ismaïl
	Kotbi eff. Issa,	Moh. eff. Moha. Raghb,

DELTA BARRAGE (BARRAGE)

Directeur	H. I. Landon	
Directeur des travaux	E. W. Buckley.	
Ingénieur-mécanicien	Ed. B. Hewgill	
Surveillent de jardins	Walter-Draper.	
Ingénieur en chef	Mahmoud eff, Enayt	
Ingénieurs adjoints	Chaker eff. Choucri,	Mohamed eff. Kamal,
	Aly eff. Hamdi,	Mohamed eff. Zaki,
	Fathalla eff. Fathy,	Aly eff. Ahmed,
	Mahmoud eff. Zaki el-Hariri,	

Dessinateur,	Aly eff. Soubki:	
Chef de bureau-comptable.	Amine eff. Mahfoud:	
Commis	Moustafa eff. Fawzi,	Moustafa eff. Hemeda,
	Mohamed eff. Nabih,	Khalil eff. Hassan.
	Amer eff. Mahfouz,	Mahmoud eff. Néguib,
Magasiniers	Hussein eff. Fahmy	Hassan eff. Acmawi.

CERCLE DE ZIFTA (MANSOURAH)

Inspecteur,	A.M. Adamson	
Directeur des travaux	G.T. Brooke.	
Surveillant des contrats	L.R. Wallace,	
Ingénienrs en chef	Mohamed eff. Zuhdi.	
Ingénieurs adjoints	Ahmed eff. Nabih,	Mohamed eff. Fahmi,
	Hafez eff. Kourchid,	Ibrahim eff. Sabri,
	Mohamed eff. Rachouan,	Mahmoud eff.Sami
	Aly eff. Sabet,	Mohamed eff. Zaghloul,
	Zaki eff. Labib	Mohamed eff. Ismaïl,
	Ahmed eff. Kourchid,	Osman eff. Moharrem,
	Mahmoud eff. Riad,	Abdalla eff. Fahmi,
	Hassanein eff. Loutfi,	Hussein eff. Sami
Dessinateur	Osman eff. Barakat	
Commis	Néguib eff. Rathle,	Abdel-Malak eff. Awad
	Mohamed eff. Abdel-Ghani	Salama eff. Kelada,
	Riad eff. Assaad.	Abdel-Nabi eff. Ibrahim,
	Younan eff. Labib,	Ahmed eff. Mohamed,
	Hussein eff. Rizk,	Nasrallah eff. Ghali,
Magasiniers	Sourial eff. Mikhaïl,	Ahmed eff. Moussa.

INSPECTION GÉNÉRALE DES
IRRIGATIONS de la HAUTE EGYPTE

Inspecteur général,	John Langley,
Ingénieur,	Kassm eff. Helali,
Comptable	Wassif eff. Louis,
Commis.	Ibrahim eff. Emara, — Iscandar eff. Tadros

4me CERCLE D'IRRIGATION (ASSIOUT)

Inspecteur	G. B. Ireland,	
Directeurs des travaux	X	
Surveillants des contrats	L.E. Bury, — L.F. Ph. de Smidt.	
Ingénieurs en chef,	Mahmoud bey Talaat,	Hassan bey Fathi.

Ingénieurs adjoints	Mohamed eff. Wafaï,	Youssef eff. Aref,
	Moustafa eff. Kadri,	Hussein eff. Chafik,
	Gohar eff. Loutfi,	Abdel-Halim eff. Zaki,
	Ahmed eff. Sadek,	Ahmed eff. Soliman,
	Mohamed eff. Sadek,	Ahmed eff. Fouad,
	Moh. eff. Amin Zahran,	Ahmed eff. Osman,
	Ibrahim eff. Abbassi,	Mohamed Zaki.
Chef de bureau comptable	Athanase Saïkali,	
Commis de 1re classe	Ahmed eff. Mohamed,	
Commis	Tadros eff. Mikhaïl,	Dimitri eff. Wassef,
	Boulos eff. Boutros,	Sayed eff. Emara,
	Riad eff. Francis,	Salib eff. Barsoum,
	Hassan eff. Aly,	Hanna eff. Mikhaïl.
Magasiniers	Hindi eff. Abdel-Sayed.	

CERCLE DES PROJETS

Inspecteur	Ismaïl Pacha Serry,	
Surveillants des contrats	Hussein eff. Serry,	Aly eff. Taleb,
	Ibrahim eff. Wasfi.	
Ingénieurs adjoints	T. B. Jacomb,	Mohamed eff. Ismaïl.
	Ahmed eff. Abdel-Samieh,	Ahmed eff. Nafeh,

5me CERCLE D'IRRIGATION

Inspecteur	Mahmoud bey Sidky,	
Ingénieurs en chef	Moustafa eff. Gawdat,	Moh. eff. Hèchmat,
	Mahmoud eff. Fahmy,	
Ingénieurs adjoints	Hasaballah eff. Ragheb,	Chafei eff. Fawzi
	Ahmed eff. Fahmy,	Mohamed eff. Enayat
	Mohamed eff. Zaki,	Mohamed eff. Fahim,
	Metwalli eff. Derham,	Mohamed eff. Choucri,
	Mokhtar eff. Tewfik,	Nessim eff. Fahmi.
	Mohamed. eff. Afifi.	
Chef de bureau-comptable	Aziz eff. Sawirès,	
Commis	Saad eff. Rizk,	Darwiche eff. Mousta
	Mohamed eff. Effat,	Amine eff. Hussein,
	Ahmed eff. Helmi,	Abd. Rahm. eff. Rouchi
	Sabet eff. Sawires,	
Magasiniers	Ahmed eff. Mohamed.	

CERCLE DE FAYOUM

Inspecteur	Hussein bey Wassef,	
Ingénieurs en cef	Hassan eff. el-Ara,b	Youssef eff. Chawki.
Ingénieurs adjoin.s	Ibrahim eff. Rizk,	Abdel-Halim eff. Zaki,
	Ibrahim eff. Loutfi,	
Chef de bureau comptable.	Alexandre Mardini,	
Commis	Ibrahim eff. Raffat,	Bichaieff. Basili.
	Mahmoud eff. Kamel,	
Magasinier	Gabra eff. Abdel Malak.	

DIRECTION DES TRAVAUX DE GUIRGUEH

Directeur	Abdallah bey Wahbi,	
Ingénieurs en chefs	Youssef eff. Sidki.	Mahmoud eff. Enayat.
	Aly eff. Chérif,	Mohamad eff. Assem
Ingénieurs adjoints	Abdel-Halim eff. Helmi,	Hassan eff. Hassib
	Moustafa eff. Farag,	Ibrahim eff. Zaki,
	Ahmed eff. Kamel,	Mohamed eff. Khaled,
	Atia eff. Soliman,	Rached eff. Chawki,
	Mohamed eff. Rachwan	
Chef de bureau-comptable.	Alexandre Dimitraki,	
Commis	Ibrahim eff. Sidki,	
	brahim eff. Ismaïl	Mohamed eff. Nour
	Ahmed eff. Hassan	Ahmed eff. Aly
	Taha eff. Ahmed	Aly eff. Bahgat
	Fahmi eff. Nakhla	
Magasiniers	Mahmoud eff. Hamdi	Hussein eff. Fahmi

BARRAGE D'ASSIOUT

Directeur	P. R. Boxwell,	
Directeur des travaux adjoint	H. Hindmarch,	
Ingénieur en chef	Mohamed eff. Kani,	
Ingénieurs adjoints	Mohamed eff. Kamel,	Hassan eff. Choueri.
	Ahmed eff. Farid,	Moh. eff. Hidayat,
	Mansoure ff. Sabri,	Abdel-Ghani eff. Moh.
	Moh. eff. Osman,	Abdel-Méguid eff. Ibrahim.
Chef de bureau comptable	Younan eff. Nabil,	
Commis	Mah. eff. Zeki Helmi,	Mah. eff. Chaaban,
	Habib eff. Ghob.,	Amin eff. Fah. el-Hariri.
Magasiniers	Zaki eff. Boctor,	Néguib eff. Khalil,

BARRAGE D'ESNA

Ingénieur	E. H. Lloyd,
Chef-ingénieur adjoint	R. G. Garrow,
Ingénieurs adjoints	R.H. Lee Pennell, J.E. Montague, H. Holden,
Inspecteurs de la maçonnerie	F. Gordon, D. Urquhart,
Chef comptable	Alex. Haddad,
Aide comptable	A. Farah,
Commis	A. Borsa.

RESERVOIR D'ASSOUAN

Ingénieur en chef	Mordoch Macdonald,
Directeur de Travaux	L. N. Cooper,
Comptable	Ghobrial eff. Mikhaïl,
Commis	Nached eff. Sawires,

SERVICE DES VILLES ET BATIMENTS DE L'ETAT

Sous-Secrétaire d'Etat	Arnold H. Perry,
Directeur général	E. T. Richmond,
Secrétaire de A. H. Perry	Tawfik eff. Kildani,

Inspectorat en chef des Bâtiments Spéciaux du Nord

Inspecteur en chef	C. Clifton,
Inspecteur	M. Slater,
Ingénieur en chef	Artin Mihran,
Commis	Wahba Mina,

Inspectorat des Villes et Bâtiments

Inspecteur en chef	P. C. Pastour, — F. P. Watson
Ingénieur	Forte,
Écrivains	G. eff. Asfar, — Labib eff. Guirguès,

Inspectorat en chef des Villes et Bâtiments du Sud

Inspecteur en chef	Marshall Hewat,
Inspecteur	C. A. de Cosson,
Ingénieurs	Mohamed eff. Moukhtar, — G. V. Murray, — Ismaïl eff. Omar, — Moh. eff. Yassin, — Aly eff. Fahmy, — Moh. eff. Noshi, — Ibra. eff. Adham, — Abdel Latif eff. Loutfi, — Mohamed eff. Hamdi, — Hamed eff. Chaker, — Hamed eff. Aly,
Écrivains	Mohamed eff. Sabri, — Mohamed eff. Hamouda, — Moustafa eff. Nasr, — Moursi eff. Sedki, — Tawfik Chaker, Philippe eff. Tadros, — Salama eff. Mazhar,

Inspectorat du Caire — (Delta)

Inspecteur	Gustave Schuffele,
Ingénieurs	Ahmed eff. Rached, — Henri Passe, — Mohamed eff. Riad, — Ahmed eff. Raef, — Mohamed eff. Kamel Anis.
Écrivains	Mohamed eff. Yehia, — Ahmed eff. Foad Hachem, — Nakhla eff. Sab el-Leil.

Inspection des Bâtiments Delta (Tantah)

Inspecteur	E. Leriche,
Ingénieur en chef	M. Plainchamp,
Ingénieurs	Mohamed eff. Khaïri, — Mohamed eff. Moustafa, — Mohamed eff. Labib, — Mohamedeff. Kamal, — Ahmed eff. Attieh, — Abdou eff. Hassan.
Ecrivains	Mahmoud eff. Hosni, — Yacoub eff. Helmi, — Ibrahim eff. Nachaad.

Inspectorat des Villes et Bâtiments de l'Ouest (Alexandrie)

Inspecteur en chef	Fritz Ehrlich,
Assistant de l'inspecteur en chef	G. Vutâ,
Architecte èn chef	Alfred Ennser,
Architectes	Javolin — Mayer,
Directeur du Tanzim	Ibrahim eff. Chaaban,
Secrétaire et comptable	Mohamed eff. Mourad,
Ingr. en chef Palais Khédiviaux	Mohamed bey Onsi.

Inspectorat des Villes et Bâtiments de l'Est

Inspecteurs	E. Hood, — F. C. Berger,
Ingénieur en chef	Ahmed bey Raouf,
Ingénieurs	Ahmed eff. Soliman, Michel Kouphodontis, Mohamed eff. Kamel, Mohamed eff. Karim, Ibrahim eff. Hosni, Mohamed eff. Hamed, Mohamed eff. Soliman, Zeidan eff. Abdel Galil,
Écrivains	Naguib eff. Ghesri, Hussein eff. Aly.

Inspectorat des Villes et Bâtiments

Inspecteur	P. Rodeck
Ingénieur	Claude Yorke,
Écrivain	E. Bahri.

Direction du Tanzim et de la Voirie

Inspecteur	H. Reboul,
Sous-Directeur	H. L. Fitz Patrick,
Chef Ingénieur	C. S. R. Haswell,
Secrétaire	Yacoub Ayad,
Chef comptable	Alfred Riffar,
Archiviste	Joseph Fattal,

Tanzim	Chef Ingénieur	Aly bey Sabri,
Voirie	Chef Inspecteur	Th. Kolheb,
Bureau Etudes des ponts	Chef	Henri Laiené,
Bureau Economat et Verification	Chef	Tito Canella,
Bureau Technique	Chef	Ahmed eff. Omar,
Tramways	Inspecteurs	Von Goechhaussen, - Paul Bertrand,
Oasis	Inspecteur	Charles Gire
Inspection du Gaz	Inspecteur	Jean A. Mégalogéni
Ecuries	Chef des Ecuries	F.Pothecary.

Bureau central de la Comptabilité

Chef comptable	Fadlalla Attallah,
Comptables	Ahmed eff. Mohamed, — Ayad eff. Abdel Malak, — Ibrahim eff. Aly, — Ibrahim eff. Ismail, — Moh. eff. el Chinetti, — Mohemed eff. Salatti,—Fouad eff. Boktor,
Caissier	Amin eff. Mohamed,

Service de l'Electricité

Ingénieur électricien en chef	J. Fierz,
Ingénieur	John Zust,
Ingénieur adjoint	Emile Ponzo,
Aide-ingénieur	Saïd eff. Hanafi,

Bureau d'Architecture

Directeur des travaux	Charles Prampolini,
Chef de l'atélier photocopique,	L. Fiorillo,
Écrivain	Kamal Thomas,

Ingénieurs détachés

Da'ra Khassa	Mahmoud eff. Nagati,
Gouvernorat	Aly Kharv,
Mehkémeh Charieh	Mohamed eff. Mekawi,

SERVICE des EAUX de HELOUAN

Henri Curtis, ingénieur en chef,
Abdel-Fattah eff. Ahmed, écrivain.

SERVICE des POMPES de GUIZEH & GHÉZIREH

Henri Curtis, ingénieur en chef,
Alexandre Houtekier, mécanicien,
Ahmed eff. Hassan, écrivain.

SERVICE DE L'OPERA KHEDIVIAL

Pasquale Clemente, directeur,
Victor Bellone, comptable.

SERVICE DU JARDIN ZOOLOGIQUE

S. Flower, directeur.

SERVICE TECHNIQUE

Mohamed Pacha Anis, chef du Service,
Cecil Crawley, inspecteur des machines à vapeur,
X. . . . ingénieur en chef de l'Arsenal,
Jean Laurella bey, ingénieur en chef,
Radwan eff. Nasrat, ingénieur en chef des carrières,
X. . . . ingénieur en chef,
Hassan eff. Lameï, ingénieur des carrières,
Ahmed eff. Kamel, » » »
Mohamed eff. Moustafa, ingénieur des machines à vapeur,
Badaoui eff. Hamdi, » » »

Bichara eff. Massaad,	commis,	Hassan eff. Aly,	commis,
Joseph Debbané,	»	Sayed eff. Mohamed,	»
Sélim eff. Ibrahim,	»	Sayed eff. Zein el-Marsafi,	»
Ibrahim eff. Ramadan,	»	Ewès eff. Abdel-Wahab,	»
Moustafa eff. Ahmed,	»	Abdel-Rahman eff. Aly,	»
Aly eff. Chérif,	»		

Mohamed eff. Saïd,	mécanicien	du vapeur	*El-Tawaf*,
El-Sayed eff. Sélim,	»	» »	*Tahta*,
Mohamed eff. Ibrahim Nasef,	»	» »	*Kahira*,
Mohamed eff. Basmi,	»	» »	*No. 1*,
Mokhtar eff. Awad,	»	» »	*No. 74*,
Abdel-Hamid eff. Wahbi,	»	» »	*Boulac*.

DIRECTION GÉNÉRALE DU
SERV. des ANTIQUITES EGYPTIENNES et des MUSEES

Directeur général	G. Maspéro
Conservateur	Emile Brugsch Pacha
Inspecteurs en chef	G. E. Quibell, — Gustave Lefebvre, — Arthur Edward P. Weigall — Campbell Cowan Edgard
Inspecteurs	Youssef Messawar — Guirgues Elias Mohamed Chabaan — Mohamed Ahmed Dohaim Hassan Hosni — Tewfik Bolos Mahmoud Ahmed — Youssef Ahmed El-Saidi H. Hosni Chabsoghli — Mahmoud Rouchdi Antoun Youssef — Françis Abdel-Malak
Conservateurs-adjoints	Georges Daressy, — Ahmed bey Kamal,
Conservateur-réparateur	Alexandre Barsanti
Inspecteur-dessinateur	Georges Legrain
Secrétaire-comptable	Hervé Bazil
Géomètre arpenteur	Emile Baraize
Traducteurs	Anis Aklimandos, — Zaki eff. Hatem, Mohamed eff. Farid, — Mohamed Tewfik
Bibliothécaire	Emile Paltiem
Écrivains	Faiez Khouzam — Fouad Hanna — Ibrahim Mohamed Habil — Abadir Misheky
Magasinier	Gabriel eff. Guergues

COMITÉ DE
CONSERVATION des MONUMENTS de L'ART ARABE

(Siège à l'Administration Générale des Wakfs)

Président	Hussein Rousdi Pacha
Vice-président	Mohamed bey Serour
Membres	S. E. Sir Moustafa Pacha Fehmy, — S. E. Hussein Fakhry Pacha, — S. E. Franz Pacha, — Sir William E. Garstin, — Dr. B. Moritz, — J. Zarb bey, — Skandar bey Aziz, — S. E. Ibrahim Pacha Néguib, — Aly bey Bahgat, — Julien Barois, — Saber Sabry bey — O. de Mohl, — P. Casanova, — G. Maspero, A. Boinet Bey, — M. H. Simaïka bey — Mahmoud Fahmi bey — Yacoub Artin Pacha, — Hanna bey Bakhoum.
Architecte en chef	Max Herz bey
Architectes-inspecteurs	E. Klippel, — Steyrer, — A. Patricolo,
Rédacteur	M. B. Kiritzi
Traducteur	Mahmoud Akouch.

MUSÉE DE L'ART ARABE

Directeur-conservateur Max Herz bey
Conservateur-adjoint Aly bey Bahgat

COMMISSION DES CHEMINS DE FER AGRICOLES

(*Bureau au Conseil d'Adm. des Chemins de fer Egyptiens au Caire*)

Le Directeur général des Chemins de Fer de l'Etat Lt. Col. G. B. Macauley bey, C.M.G., R.E., président.
Le Sous-Secrétaire d'Etat au Min des Trav. Publics, A. L. Webb, C.M.G.,
L'Inspecteur général des Irrigations de la BasseEgypte, K.E.Verschoyle, C.M.G.,
Le Secrétaire Général du Min. des Trav. Publics, A. Boinet bey,
Le Controleur des Contrib. Directes au Min. des Finances, J. Haines
Ingénieur-inspecteur, secrétaire, J.A. Gunn.

ADMINISTRATION
DES CHEMINS DE FER & DES TELEGRAPHES

Lieut.-Colonel G. B. Macaulay bey, C.M.G., R.E., directeur général.
Capitaine R. B. D. Blakeney, D.S.O., R.E., directeur général adjoint.

Direction Générale

K. R. N. Speir, A.M.I.E.E., secrétaire général,
Mohamed bey Efflatoun, sous-secrétaire,
Dr Bäy, chef du Service technique,
Abdallah bey Semaïka, sous-secrétaire adjoint pour les affaires contentieuses,
Hassanein eff. Rifaat, chef de la Section arabe,
Gordon Clay, secrétaire du Comité des Chef de Services.
B. de Gironde, chef du Service de Publicité.
J. C. Radford, chef des bureaux.
Ibrahim Azer, chef du bureau du Contentieux.
Osman Saddik, secrétaire particulier du Directeur général adjoint.
Néguib Sednaoui, chef du bureau de Traduction.

Comptabilité et Contrôle

H. G. Sheppard, contrôleur général de la Comptabilité et du Contrôle.
A. H. Middleton, directeur de la Comptabilité et du Contrôle.
Skandar bey Abdel-Malak, sous-chef du Contrôle.
R. J. Hughes, sous-directeur adjoint.
J. S. St.Clair, sous-chef adjoint du Contrôle.
B. R. Marrullier, chef de la Caisse,
K. R. Mc Pherson, aide à la Comptabilité.
Rizk Youssef, chef du bureau du Personnel,
Mikhaïl Ayad, chef du bureau de la Tenue des livres.
Tadros Dimitri, chef du bureau de la Comptabilité de la Voie,
Halim Tadros, chef du bureau de la Comptabilité des Magasins.
Mohamed el-Sayed, chef caissier,
Mohamed Darwiche, chef payeur,
Hussein Mohamed, chef du bureau de Vérification des Marchandises,
Georges Khoury » » des Voyageurs,
Kamel Goubran, » » des Statistiques,

A. O'Sullivan,	inspecteur,	Edwin Gout,	inspecteur,
Abdel Messih Soliman,	»	Hassan Abdel-Karim,	»
Yassa Abdel-Messih,	»	Mikhaïl Awad,	»
Messiha Soliman,	»	Mahmoud Mohamed,	»
Mahmoud Hussein,	»		

EXPLOITATION

Bureau Central du Caire

Captain G. C. M. Hall, R.E., D.S.O., chef de l'Exploitation,
C. A. Muntz, chef-adjoint de l'Exploitation,
E. Purser, chef du Service des Marchandises,
Naguib bey Fahmy, sous-chef du Service des Marchandises,
Guirguis bey Antoun, sous-chef de l'Exploitation,
Wakim bey Mansour, sous-chef de l'Exploitation,
E. Aston-Shepherd, secrétaire de l'Exploitation,
Azer eff. Rizk, chef écrivain arabe,
Yassa eff. Ibrahim, sous-secrétaire de l'Exploitation,
Eustache Théméli, chef de la section du Personnel,
Joseph Penney, inspecteur des Marchandises.

Division de Gabbary

R. T. Grundy, inspecteur en chef de l'Exploitation,
J. Axler, surveillant des quais,
S. Hibbet, sous-inspecteur en chef de l'Exploitation,

Division de l'Exploitation (*Basse Egypte*: *Tantah*)

B. Pearson, chef de division,
B. Humphry, sous-chef de division,
S. Hibert, » » » »
P. W. Weaver, » » » »
D. J. Hilpern, inspecteur,
Habib eff. Salama, »
Mohamed eff. Safwat, chef de la gare du Caire,
Mahmoud eff. Talaat, » » » » de Tantah,
Scander eff. Baldakino, » » » » de Zagazig,
Habib Ghali, » » » » de Benha,
Salib Guirguis, » » » » de Kafr el-Zayat,
Yanni Panayotti, » » » » de Suez.

Division du Caire (*Caire*)

F. Hylands, chef de division,
V. G. Mellin, sous-chef de division.

Division de l'Exploitation (*Haute-Egypte : Assiout*)

G. H. Griffiths, chef de division,
J. W. Ford, sous-chef de division,
S. C. Foster, » » »
J. J. Kirkness, » » »
Amine eff. Hanafi, inspecteur,
Mohamed eff. Rifaat, chef de la gare de Minieh.

Ligne de l'Isthme de Suez

W. Watson, inspecteur en chef.

Service de l'Éclairage (*Caire*)

G. Lucas, chef du Service de l'Eclairage.
R. Curry, sous-chef » » » »

Ligne Louxor-Assouan

J. Maudslay, inspecteur en chef de la ligne,
L. Mesny, ingénieur.

Service de la Traction

F. H. Trevithick, M.I.C.E., ingénieur en chef,
R. G. Peckitt, B.A., A.M.I.C.E., chef du service extérieur,
G. B. Nutt, M.I.M.E., sous-chef de la Traction.
H. Western, sous-chef du service extérieur,
J. B. McNamara, ingénieur du service d'Électricité,
E. Rye, secrétaire de la Traction,
C. E. Blyth, chef dessinateur,
J. McIntosh, chef de l'Atelier des Locomotives,
D. McAllister, sous-chef » » » »
Bain bey, chef de l'Atelier des Wagons et Voitures,
F. Williams, sous-chef contre-maître des Wagons et Voitures,
R. Peacock, chef de division de la Traction au Caire,
F. Crichton bey, » » » à Gabbari,
R. J. Harle, » » » à Tantah,
W. Crichton, sous-chef » » à Boulac-Dacrour,
C. E. C. Peach, chef » » à Zagazig,
J. Lancton, » » » à Sohag,
E. Mays, sous-chef » » à Minieh,
A. Dyke, » » » » à Port-Saïd.
Mohamed eff. Sabet, inspecteur des installations des Eaux.

Service de la Voie

B. Verschoyle, ingénieur en chef de la Voie et des Travaux,
J. Bimsenstein, » » » adjoint de la Voie,
A. Husson, » » » » des Ponts,
F. Hovil, aide-ingénieur en chef de la Voie et des Travaux,
J. C. Schreiber, ingénieur principal des Travaux neufs.
C. O. Campbell, » » adjoint des Travaux neufs.
J. E. Smith, chef du Service des Signaux,
J. W. Gibbons, sous-chef » » » »
Ç. H. Stopford, » » » » » »

W. J. Mc Queen, ingénieur divisionnaire, Tantah,
J. C. Serjeant, » » Gabbari,
Y. Addie, » » adjoint, »
R. H. Duke, » » Caire,
H. Daffa, » » adjoint, Caire,
L. Dairaine, » » Embabeh,
Ch. Beaugé, » » Assiout.
Attia Wahby, chef du Bureau Central de la Voie et des Travaux,
Abdel-Aziz bey Farid, ingénieur au Service Central,
J. Diacomidis, » » » »
J. Zarb bey, chef du Bureau des Bâtiments,
J. Raimondi, sous-ingénieur en chef adjoint des Ponts,
F. M. Azzopardi, chef du Bureau technique,
C. Toureille, chef du Bureau du Domaine,
A. Diacomidis, ingénieur du district du Caire
Ed. Vassallo, » » » d'Alexandrie,
Mohamed eff. Tewfik, » » » de Minieh,
Ibrahim eff. El Sayed, » » » d'Embabeh,
N. Popovici, » » » de Port-Saïd.
Abdul Hamid eff. Hamdi » » » » Tantah,
Mohamed Hassan eff. Tewfik » » » » Sohag,
Amin eff. Dos, » » » » Mansourah,
Ahmed eff. Ibrahim, » » » » Zagazig,
Doussine, chef de l'atelier de Peinture.

Télégraphes

J. D. Wallich, inspecteur général,
Major J. S. Liddel, R.E., sous-inspecteur général,
Saleh bey Soubhy, » » » adjoint,
G. F. Schreiber, inspecteur de la Basse-Egypte
H. Mayne, » » Haute-Egypte,
Antoine Busuttil, inspecteur de la 1re Section,
Georges Dupont, » » » 2me »
Ibrahim eff. Rushdy, » » » 3me »
M. Khoury, » » » 4me »
H. Busuttil, » » » 5me »
G. Rossicci, » » » 6me »
Ahmed eff. Naghi, secrétaire,
G. Farahian, chef comptable.

Magasins Généraux

F. W. Page, chef du service,
Ed. H. Callender, inspecteur à Gabbary,
R. G. Micklam, secrétaire,
M. R. Pattison, inspecteur,
M. Logan, »
A. Allen, »
G. W. English, »
Tewfik eff. Badir, comptabilité.

Service Médical

Major C. S. Spong, D.SO., chef du service médical,
Dr. A. Murison, sous-chef » » »
Dr. Ed. Schmeil, médecin du district du Caire.

ADMINISTRATION des DOMAINES de L'ETAT

Administration Centrale

James Richardson Gibson, commissaire anglais,
Benjamin Muller, » français,
Aly Helmi Pacha, » égyptien,
Major William Wilfred Carey, commissaire adjoint,
Jules Douziech, secrétaire général,
Paul Barriety bey, directeur de la comptabilité, et de l'agence d'Alexandrie,
Adrien Hénon bey, direct. des Locations Ventes et du sous-lotissement,
Alphonse Jarry bey, direct. adjoint » » » »
J. B. Piot bey, vétérinaire en chef,
A. Souter, ingénieur en chef,
Naghib Youssef bey, directeur du secrétariat,
Nicolas Nassif bey, sous-directeur aux Recouvrements,
Ibrahim Bacoura bey, sous-directeur à la Comptabilité,
Georges Oghia, chef de bureau » »
F. Brouard, » » » » »
Aly Rifaat bey, chef de bureau aux Locations et Ventes,
Frédéric Lanteirès, chef de bureau » » »
H. Kientzy, ingénieur,
Léon Hallag, chef de bureau au Secrétariat,
Spiridon Saba, chef de bureau au Contentieux,
Mohamed Kamel el-Bosti, caissier,
Dr Hadgès, médecin.

Service Extérieur

Charles Audebeau bey, ingénieur en chef de la 1ère circonscription,
Max Sakakini, ingénieur de la 1ère circonscription,
Gaston Crovisier, » » » »
Colani, ingénieur de la 2me circonscription,
Alexandre Wood, ingénieur de la 3me circonscription,
J. Rousseau, ingénieur de la 3me circonscription,
Joseph Caruana, ingénieur de la 4me circonscription,
Emile Hénon, inspecteur du sous-lotissement,
Antoine Willeroi, sous-inspecteur »

ADMINISTRATION DES GARDE-COTES

Directeur Général, El-Lewa G. G. Hunter Pacha,
Sous-directeur Général, Miralaï G. F. G. Purvis Bey,
Controleur de la Comptabilité, Alex. Bichara Bey,
Chef du Contentieux, Jean Kahil bey,
Director Northern Directorate, El-Kaïmakam R. E. Sheehan Bey,
Director Eastern Directorate, El-Kaïmakam C. L. Snow Bey,
Director Desert Directorate, El-Kaïmakam A. von Dumreicher Bey,
Director of Stores (Alexandria) Major R. Pringle Bey
Director of Stores, El Sagh, G. P. Magrath, Assistant.

ADMINISTRATION des PORTS et PHARES EGYPTIENS

Directeur-Général: Rear Admiral Sir Massie R. Blomfield, K.C.M.G., R.N
Sous-Directeur Général: El-Lewa H. J. Gedge Pacha, R. N.
Directeur des Services:
Inspecteur: Miralaï J. T. Murray Bey.
Chef du Bureau de la comptabilité: Youssef Levi.

PORT D'ALEXANDRIE

Chef de la Capitainerie du Port: El-Miralaï Ahmed Bakri Bey.
Surveillant des machines de l'Arsenal: J, E. Roberts.
Vérificateur de tonnage et Officier d'abordage: N. Famolaro.
Officier de la Statibn Kom-el-Nadoura: Abdel-Latif eff. Aboul-Wafa.

Service Technique

Ingénieur en chef des Phares: W. R. Grafton Bey.
Ingénieur en chef des Ports: B. Malaval.
Sous-ingénieur en chef des Porfs: G· Jondet.
Chef de bureau: P. Poggio.

PORT-SAID

Directeur du Bureau des Phares: Frederick Dixon Bey.
Ingénieur en chef du Phare: A. Ashton.
Chef de Bureau: Jacob Shakip.

SUEZ

Capitaine du Port: John Falconer bey.
Chef de Bureau: Gabriel Abdel-Malek.
Capitaine du Port: Nicolas Fleri.

DAMIETTE

Capitaine du Port: Charles Peacock.

S. S. « AIDA »

Commandant: C. E. D. Trelawny.
1er Officier: W. S. Watt,
Chef ingénieur: J. B. Irvin.
2me ingénieur: Arthur Winter.

ADMINISTRATION des WAKFS

Directeur Général,	S. E. Hussein Pacha Rouchdi.
Sous directeur,	Mohamed Serour bey,
Chef Ingénieur,	Mahmoud bey Fahmi,
Conseiller judiciaire,	Ibrahim bey el-Helbawy,
Chef Inspecteur sanitaire,	Saad bey Sameh,
Médecin de l'Hôpital Kalawoun,	Emin eff. Fahmi,
» » de Manchia,	Mohamed bey Chaker,
» » » Boulac,	Ahmed eff. Moharram,
» » » Vx-Caire,	Saad eff. Khadem,
Sous-chef du bureau technique,	Ibrahim effendi Nadim, Ingénieur,
Chef comptable,	Ibrahim bey Aly,
» du bureau administratif,	Ahmed bey Azhary,
» du bur. d'agric. et des recettes,	Ahmed bey Fahmi,
» du Secrétariat,	Mohamed bey Fahmi,
» contrôleur des Wakfs de bienf.	Ismaïl eff. Aly,
Sous-chef du bureau du Cons. Judic.	Mahmoud bey Aaref,
Inspecteurs,	Mohamed bey Bahgat,
	Mohamed bey Abaza,
	Aly bey Rida,
	Saleh eff. Abou el-Naga,
	Mohamed eff. Saïed,
Chef de la 1re Section des Wakfs,	Mohamed bey Nafeh,
» » » 2me » » »	Mohamed eff. Tewfik,
» » » 3me » » »	Mohamed eff. Mahfouze,
» » » 4me » » »	Ahmed eff. Aly,
Traducteur,	Mohamed Zeineddin eff.,
Avocat,	Saint Plancât,
» à Alexandrie,	Georges Ross.
Maître des cérémonies	Aly bey Arabi.

DIRECTION GENERALE des DOUANES

Directeur général,	A. King Lewis,
Secrétaire général,	T. C. Macaulay,
Secrétaire particulier du directeur général	Tewfik Sidky,

Secrétariat & Contentieux

Chef de Division	Wahbé bey Ibrahim,
Sous-chef de bureau	Paul Mouzouris,
	Aly eff. Osman,
	Joseph Achkar,

Comptabilité

Directeur,	J. A. Tinghir,
Sous-directeur	F. Barker,
Sous-chef de bureau,	Gorgui eff. Fahmy,
Chef du Bureau du Contrôle,	Jean Sarkis,
Chef de l'Economat,	A. Kallidis,
Chef du Bureau du Personnel,	Jean Sfer,
Chef des Archives,	Selim Eid,
Caissier principal,	Mohamed eff. Moustafa,

Statistique

Chef du bureau.	Humbert Cuniberti,

Tarifs et Estimations

Chef de la Division.	Fathalla bey Soussa,

Bureau des Inspecteurs

Inspecteur en chef.	C. W. Strichland,
Inspecteur	Michel Ayoub bey,
	Jacques Chalom,
	Ahmed bey Abdel Khalek,
	Bassiouni bey Zaki,
	Curween,

DOUANE D'ALEXANDRIE

Directeur,	Khalil Hamdy Pacha Hamada,
Sous-directeur.	Alexandre Goldstein
	Mohamed eff. Gammal,
Chef du bureau du Secrétariat,	X.....
Chef du bureau des Manifestes,	Habib eff. Mansour,

DÉPARTEMENT DES TABACS

Directeur,	Sélim Michalla bey,
Mamour,	Ildo Vascotto,
Inspecteur,	Raphlé Maksoud,
Bachkateb,	Georges Nahas,
Caissier,	Mahmoud Aly Eïd,
Chef magasinier,	Mancarius eff. Antanious,
Commis,	Nema Geargoura, Moustafa eff. Nebih

DOUANE DE PORT-SAID

Directeur local,	A. Tarell,
Bachkateb,	Selim eff. Ahmed,
Inspecteur,	Mohamed eff. Loutfi
Estimateur,	Dakour Zakian.

DOUANE DE SUEZ

Directeur local,	Arthur Trevor Williams,
Bachkateb,	Ahmed eff. Khalil,
Mamour,	Neguib eff. Kedemos,
Estimateur,	Sethna Sorabjee.

DOUANE DE DAMIETTE

Directeur local,	Ahmed bey Abani,
Moawen,	Mahmoud eff. Moussa,
Estimateur,	Mohamed eff.

AGENCE DU CAIRE

Directeur,	Charles Rawlatt,
Estimateurs,	Moustafa Ghiuana Khalil eff. Fawzi Shaftar
Chef du bureau des Renseignements et du Personnel,	Nessim eff. Yanni,
Bachkateb,	Abdel-Malak eff. Guergues,
Maamours,	H. A. Richards, Mohamed eff. Loutfi, Bassili eff. Simeika, Choucri eff. Chidiac, Mohamed eff. H. Ghériani, Mahmoud eff. Rasem, Ismail eff. Salem.
Inspecteur des gardes,	Charles Randall,
Aide-Inspecteur,	William Paling,

Section A.

Contrôleur, Angelo Valle,
Chef de Section, Ahmed Helmi Gheneina,
Estimateurs, Joseph Riso Levy, — Mohamed Madwar,
Joseph Vais, — Mahmoud eff. Chehata,
Ibrahim eff. Montasser,

Section B.

Contrôleur, Claude Rollo,
Chef de Section, Michel eff. Kahil,
Estimateurs, Karkour Gevaïrgian, F. Fernous

Section C.

Contrôleur, Thomas Bent,
Chef de Section, Mohamed eff. Saleh,
Estimateurs, Elias eff. Youssef,

Section D.

Contrôleur, Max. Schiarabati,
1er commis, Edgar Vascotto,

DOUANE DE MAHMOUDIEH

Directeur, Moussa bey Naghi,
Bachkateb, Ahmed eff. Garbo,
Commis de 1re classe, Andarawas eff. Hanna,
Mamours, Alexanbre Maccardiche, Aly eff. Fahmy,
Aide-estimateur, Ibrahim eff. Loutfi.

3ème Section

Chef de Section, Mahmoud eff. Rassem,
Estimateurs, Youssef eff. Bichara, E. Leoncavallo,
Aide-estimateur, Ahmed eff. Taalat.

DIRECTION GENERALE DES POSTES

DIRECTION GENERALE

Directeur général	N.T. Borton bey
Directeur du Trafic	Arthur Fux bey
Secrétaire général	Ariel Goldstein bey
Inspecteur en chef	Salib Claudius
Chef de division	A.Mabardi bey
» » »	Ed. Allasia,
Chef du Secrétariat	Michel Charbin,

DIRECTIONS LOCALES

Ville du Caire

Directeur local	Arthur O. Williams,
Sous directeur local	H. Zarb,
Secrétaire	Naoum Guergues,
Chef du mouvement	P. Garofalo,
Chef de la distribution	Charles Lambert,
Chef de la Caisse internationale:	V. Gabaretta,
Chef du bureau des recommandées:	M. Hopper,
Chef de la caisse interne:	Habib eff. Tewfik,
Chef du bureau colis	Ant. Fedrigo,
Préposé du bureau des Renseignements:	Edouard Nassri
Bureau de Helouan:	Abadir eff. Hanna, agent,
» » Faggala:	J. Homsy
» » Ghouria:	A. Benjamin
» » Sayeda-Zenab:	Abdalla Ahmad
» » Bab-el-Khalk:	Khalil Saber
» » Boulac Caire:	Rafla Tobia
» » Dawâween:	Nakhla Tadros.

Ville d'Alexandrie

Directeur local,	Prospero G. Pegna,
Sous directeur local,	Walter Rowsell,
Secrétaire,	Ibrahim Khalil Khouri,
Chef du mouvement,	Jean Stadelmann,
Caissier comptable,	Michel Medawar,
Chef du bureau de la caisse,	Alfred Vascotto,
» de » au mouvement,	Charles G. Rizzo
» du » des colis en douane,	Egidio Penso,
» de la distribution,	Spiridion Aspréa,
» du bureau des recommandés,	Joseph Schwartz,
» de bureau au mouvement,	Victor Cohen,
Chef du bureau Caisse Mandats intern	Ruggiero Giuliotti.
Bureau de Bacos:	Goubran eff. Badawi,
» » Bulkley:	Hussein Mohamed,
» » Douane:	Antoun Michel,
» » Gabbari:	Ibrahim Zaki
» » Ibrahimieh:	Elias Maraghi,
» » Minet-el-bassal:	Boutros eff. Chahwan,
» » Moharrem bey:	Aziz Doss.
» » Ras-el-tin:	Mohamed Abdel Fattah,
» » Sidi Gaber:	Amin Fahmi,
» » San Stefano:	Youssef Fawzi,

Ville de Port-Said

Directeur local,	H. Harrington,
Chef du mouvement,	A. Nani

Ville de Suez

Directeur local,	
Chef du mouvement,	Th. Barrow,

Ville de Tantah

Surintendant district, directeur local,	Bichara Caram,
Chef du bureau,	Habib Farah

Agents dés Villes de l'Intérieur

Assiout :	Fathallah eff. Chenouda.
Assouan :	Nached eff. Morcos.
Benha :	Naaman eff. Antoun.
Beni-Souef :	Selim eff. R. Missalli.
Chebin-el-Kom :	Michel eff. Salamouni.
Damanhour :	Ahmed eff. Helwa, surintendant.
Damiette :	Hussein Hegazi.
Fayoum :	Ahmed eff. Bahgat.
Guerga :	Yassa eff. Antonious.
Guizeh :	Hanna eff. Boutros.
Ismailieh :	Simon Orsini.
Kafr el-Zayat :	Youssef eff. Cassab.
Keneh :	Ghobrial eff. Hanna.
Louxor :	Azer eff. Wassef.
Mansourah :	Armanious eff. Moussa, agent et surintendant.
Minieh :	Samaan Boulos.
Minieh El-Kamh :	Choucri Ebeid.
Mit-Ghamr :	Habib eff. Dekki.
Samanoud :	Francis eff. Aziz.
Sohag :	Abdel-Sayed eff. Abdel-Messih.
Teh-el-Baroud :	Antoine Massâbki.
Zagazig :	Mohamed eff. Tewfik.
Zifta :	Michel eff. Elias Kahil.

POSTES FRANÇAISES

Alexandrie

Receveur principal,	M. Ducros,
Commis principal	Fondère,
Commis aide-interprète	J. Franco,
Aide-interprètes	Scoman, — Champeix.

Port-Said

Receveur principal,	Gustave Broquedis,
Attaché,	Mlle Camille Broquedis,
Commis,	André Navare.
Aide-interprètes,	Khouri Georges, Khouri Sami, La Rocca Gennaro, Taucer Joseph.

CAISSE DE LA DETTE PUBLIQUE

Commissaire délégué		d'Allemagne :	Otmar von Mohl
»	»	d'Autriche-Hongrie :	Baron C. de Trauttenberg
»	»	de France :	Comte de Vauvineux
»	»	de Grande-Bretagne :	Harry Farnall
»	»	d'Italie :	Sénateur G. Adamoli
»	»	de Russie :	Alexandre Alarowski
Secrétaire général :			C. Caprara
Directeur de la Comptabilité :			A. Froli
Secrétaire :			P. Mille bey
Chef de Service ;			Bn V. Morana
Chef du Service de Vérification :			M. Chaffin
Sous-chef de l'Emargement :			Camugli
Aide-secrétaire :			G. Sednaoui
Aide-comptable :			S. Mirandoli
Vérificateurs :	R. Hopper	G. Ricordi	A. Della Riccia
»	L. Ernie	R. Bluntschili	A. Thomas
»	J. Kahil	E. Ghisi	E. Lambert
Aide Secrétaire :	A. Zona		
Emargeurs :	C. Psiaqui	F. Svoboda	J. P. de Marna
»	M. Bussa	A. Bercovich	E. Bertolini
»	E. Degni	G. Salmon	G. Giacomelli
»	C. Azam	J. Flégot	A. Vicini
»	R. Froli	E. Billaudeau	E. Marcarian
»	G. Mihanoff	G. Tomich	P. Galanon
»	M. Hopper	M. Ossauna	J. Sednaoui
»	M. Nacamuli	A. Peney	G. Denardo
»	E. Nami	J. Vaillant	

Chef-caissier : Ibrahim Mahdy bey
Sous-chef-caissier : Ahmed eff. Moustafa
Aide-caissier : Mahmoud eff. Fahmy.

CONSEIL SANITAIRE, MARITIME & QUARANTENAIRE

Président: Dr. M. Armand Ruffer.
Inspecteur général: Dr. R. Briend.
Inspecteur sanitaire de la Ville, délégué égyptien: Dr. E. Gotschlich.
Inspecteur vétérinaire des Serv. Sanitaires, délégué égyptien: W. Littlewood.
Délégué d'Allemagne: M. Wunderlich
» d'Angleterre: Greig.
» d'Autriche-Hongrie: Gyorgyey.
» de Belgique: Dr Ed. Bérard.
» de Danemark: Dr. P· Trekaki.
» d'Espagne: Vasquez.
» de France: P. Girard·
» de Grèce: Dr. N. S. Tzamis.
» d'Italie: Dr. A. Torella.
» Ottoman: Dr. E. Mizzi.
» de Norvège: Dr Dimitriadis.
» des Pays-Bas: Dr. P. Demech.
» de Portugal: Dr. Mauri.
» de Russie: A. d'Abaza.
» de Suède: Dr. E. Kartulis.

Médecins Sanitaires

» d'Allemagne: Dr. P. Gatzky.
» d'Angleterre: Dr. A. Morrison,
» d'Autriche Hongrie: Dr. A. Osborne.
» de France: Dr H. Legrand.
» de Russie: Dr. F. Cogniard.

ADMINISTRATION QUARANTENAIRE
Direction Centrale d'Alexandrie

Président:	Dr. M. A. Ruffer.
Inspecteur général:	Dr. R. Briend.
Secrétaire général:	G. Zananiri bey
Chef du bureau de la comptabilité:	Ch. Avierino
Premier comptable:	Ep. Avierino.
Ingénieur en chef:	N. de Courcy.
Contrôleur:	A. Agnati.
Chef-commis du Secrétariat,	C. Aloi,
Vétérinaire en chef	Dr. F. Intonti.
Architecte:	E. Bauer.
Chef commis:	L. Avierino.
» »	S. Hicks.
» »	P. Chasseaud,

Office Quarantenaire du Vieux Port d'Alexandrie

Directeur, Dr. D. Burlazzi bey,
Médecin-adjoint, Dr. A. Gaetanos.
Médecins, Dr. Kanony, Dr. F. Gotschlich,
Doctoresse, Miss L. Forster,
Chef commis, S. Morpurgo.
Vétérinaires, B. Soucail, — G. Galt,

LABORATOIRE BACTÉRIOLOGIQUE DU PORT-VIEUX

Directeur, Dr. M. Crendiropoulo.
Bactérilogue, Dr Caluocoressi.
Préparateur, J. Piccinini.

Office Quarantenaire de Suez, Port-Tewfik

Médecin en chef, Dr. Batko, directeur,
Médecins, Dr. Bonan,— Dr. Vay,— Dr. Hayes,— Dr. Taranow— Dr. Cano.
Doctoresse, Miss Russel,
Chef Commis, J. Biagini.

Office Quarantenaire de Port-Saïd

Directeur, Dr. V. Belleli,
Médecin adjoint, Dr. S. Loutfalla,
Médecins, Dr. R. Brandès, Da. R. Paret, Dr. V. Vourekas, Dr. Wilmore
Doctoresse, Mlle N. Schultz,
Vétérinaire, Dr. J. Thomas.

LABORATOIRE BACTÉRIOLOGIQUE DE PORT-SAID

Directeur, Dr. Zirolia.

Campement Quarantenaire de Tor

Directeur du campement de Tor, Dr. Zachariadis bey.
Chef commis, J. Alby.

Office Quarantenaire de Souakim

Directeur provisoire de l'Office, Dr. Mardsus.

Office Quarantenaire de Kosseir

Vétérinaire, Moustafa Serry.

Office Quarantenaire de Rosette

Directeur, Dr. J. Fronista.

Office Quarantenaire de Damiette

Directeur, Dr. T. Contos.

Agence Quarantenaire d'Ismaïlia

Vétérinaire, M. A. Magni.

Poste Quaranteuaire d'Aboukir

Chef du Poste, Ahmed Ganem.

Poste Quarantenaire de Broullos

Chef du Poste, Mohamed Soliman.

IMPRIMERIE NATIONALE

Direction

Directeur,	A. Chéhu Bey,
Sous-directeur,	W. Trelownay,
Chargé de la partie littéraire,	Mohamed bey Kamel,
Sous chef de bureau,	Salib Assad,
Commis-comptable de 1re classe,	Mohamed eff. Esmat,
Commis » » »	Emile Forget,
Écrivains,	Mohammed eff. Hassan, Ahmed bey Zâki
Magasinier,	Mohamed eff. Nadi,
Caissier,	Ibrahim eff. Ahmed.

Service Technique

Chef du service,	Fernand Mourès,
Chef du serv. de la comp. arabe,	Hassan eff. Abou Zeid,
Chef du Service des Impressions.	F. Poinsot,
Chef du serv. de la reliure et des Exp.	Serafino Limongelli.
Sous-chef » » »	Angelo Limongelli,
Ingénieur mécanicien et électricien,	Edmond Ivoy,
Chef du service de la fonderie,	Abou el-Ela eff. Aly,
Ecrivains correcteurs,	Jean Delenda, H. W. Skelly,
Chef correcteur arabe,	Cheikh Mohamed el-Belbesi,
Correcteur,	Nâsri eff. el-Adli.

MUNICIPALITÉS

ALEXANDRIE

Membres de droit

Le Gouverneur d'Alexandrie Moustafa Pacha Ibadi, Président
Le Médecin en chef de l'Hôpital du Gouvernement, Dr J. Schiess Pacha, Vice-Président.
Le Procureur Général près la Cour d'Appel Mixte, J. B. Borchgrevink bey
Le Directeur Général des Douanes Egyptiennes, A. King Lewis
Le Chef du Parquet Indigène d'Alexandrie, Mohamed bey Mahfouz
L'Inspecteur des Villes & Bâtiments de l'Ouest, F. Ehrlich.

Membres nommés par le Gouvernement

E. W. P. Foster
Georges Zervudachi
Mansour bey Youssef
Oscar Rothacker
Ahmed bey Ayoub
Kamel bey Teymour
Abdel Kader bey Gheriani
Ahmed Pacha Yehia

Membres élus par le Collège électoral

Em. Benachi
Albert Padoa bey
Harry P. Kingham
Michel Salvago
Demosthène Tambacopoulo
Dr G. Valensin

Membres élus par les négociants exportateurs

Amb. Ralli, — Paul Fenderl, — L. Escoffier.

Membres élus par les négociants importateurs

Em. Stross, — D. Rieti, — Jos. Barbaza.

Membres élus par les propriétaires d'immeubles

Soliman bey Abani, — Baron Alfred de Menasce.

SERVICES

Administrateur, W. P. Chataway,
Secrétaire général, Ismaïl bey Sedky,

Service Administratif et du Contentieux

Avocat, assistant du secrétaire général, chef de service, A. Willner,
Interprète en chef de la Commission, Hamed eff. Chaker,
Avocat, délégué du Contentieux, E. Kahil,

ALEXANDRIE (suite)

INSPECTION DOMINIALE DE LA VILLE

Chef de service, Mohamed bey Osman,

INSPECTION GÉNÉRALE

Inspecteurs, E. Tagher, P. Cavafy,

SERVICE DE LA COMPTABILITÉ GÉNÉRALE

Directeur de service, N. Caralli,
Sous-chef, A. Dahan,
Contrôleurs, N. Werry, Youssef Wannas.

SERVICE DES RECETTES

Directeur de service, G. Norsa bey,
Délégué à l'occupation ,voie publique, M. Papadopoulo,
Inspecteur, G. Salama,
Chefs de Sections, I. Ayad, — M. Carasso,
— Mohamed eff. Gaafar

SERVICES TECHNIQUES

Ingénieur en chef, Directeur de service, D. E. Lloyd Davies,
Chef de service, E. Sirdari,
Ingénieur chef assistant, Constructions et Tanzim, G. Ramaciotti,
Ingénieur chef assistant pour les trav. d'assainissem. S. Silver Dawson,
Ingénieurs, J. Gabriel, N. Nicohosoff, C. Malaval, Pernot, V. di Pasquale, D. Falick, M. Pangalo, G. Zachariadis, D. Dacorogna, Ibrahim eff. Rifaat.

NETTOIEMENT

Chef de service, E. Palmer,

PARCS ET PLANTATIONS

Chef de service, M. Monfront,

SERVICES SANITAIRES

Inspecteur sanitaire, directeur du service, Prof. Dr. E. Gotschlich,
Chefs assistants de l'inspecteur sanitaire, Dr. E. G. Carpenter, Dr. C. Delta,
Chef de bureau, J. Boulad,
Sous-chef, C. Chevalier,
MÉDECINS DE QUARTIER: 1er Kism, Goumrok, Dr. Ahmed Kamel,
2me. » Manchieh, Dr. Ibrahim Abd-el Saïd.
3me. » Labban, Dr. A. Eminente.
4me. » Attarine, Dr. A. Frey.
5me. » M. el-Bassal, Dr. Mohamed Rafaat.
6me. » Karmous, Dr. Mohamed Aly Zarka.
7me. » Moharrem bey, Dr. Mahmoud Hamdi.
8me. » Ramleh, Dr. M. Kanzki.

BUREAU DES MŒURS

Inspecteur, Dr Alpar.

SERVICE VÉTÉRINAIRE

Vétérinaire en chef, directeur de l'abattoir, F. Piot bey.
Vétérinaires, D. Teboulle, Abdel Hamid Ezzat.

SERVICE DU MUSÉE

Conservateur, E. Breccia,

SERVICE DE LA BIBLIOTHÈQUE

Chef de service, A. Nourrisson,
Bibliothécaire arabe, Cheikh Ahmed Abou Aly.

SERVICE DES POMPIERS

Chef officier, Miralaï H. Hopkinson bey.
Surintendant, E. J. Waller.

SECOURS D'URGENCE

Station Attarine, rue Attarine N. 85, Téléphone N. 2226.
Station Goumrouk, rue Halwaghi, Téléphone N. 2026.

MANSOURAH

MEMBRES DE DROIT

Président, Le Moudir de Dakahlieh, Mustapha Pacha Maher,
L'Inspecteur sanitaire, Mohamed bey Nosshy,
L'Ingénieur du Tanzim, représentant l'Inspecteur des Villes & Bâtiments de l'Est, Ahmed Eff. Soliman.

MEMBRES ÉLUS

Vice-président, Mustapha bey Abdel Razek.

MEMBRES EUROPÉENS

George Michalopoulo.
Emile Lusena Bey.
Richard Wilkinson.
A. Pappayannopoulo.

MEMBRES INDIGÈNES

Moha. Bey El-Chennawi,
Mustapha Bey El-Zaïat.
Awadein Bey Taha,

TANTAH

Président, le Moudir de Gharbieh, S.E. Hassan Pacha Radouan,

MEMBRES PERMANENTS.

Inspecteurs, Major Hall,—Mustapha eff. Safouat. — G. Schauffele,

MEMBRES EUROPÉENS	MEMBRES INDIGÈNES
Sciamtob Barcelone,	Mohamed Bey El-Aguizi,
Adolphe Argy,	Saïed Hussein El-Kassabi,
Georges Doménique,	Hussein Bey Otéfah,
Théodore Nicolaïdis,	Ibrahim Bey Bichara,

Secrétaire Général, Georges Tagner.

ZAGAZIG

Président, le Moudir de Charkieh.

MEMBRES DE DROIT

L'Inspecteur Sanitaire de la Moudirieh
Le Chef Inspecteur des Villes et Batiments de l'Etat,

MEMBRES EUROPÉENS	MEMBRES INDIGÈNES
Stéphan Berla,	S. E. Ismaïl Pacha Abaza,
Yanni Triandafilo.	S. E. Amin Pacha El-Chamsy,
Rmmanuel Calambokidis,	Sid Ahmed Bey El-Dib,
Walker Berla,	Mahmoud Bey Hamdy El-Gamal,

Secrétaire, Mahmoud Fahmy.

BRITISH FORCE IN EGYPT

ARMÉE DE L'OCCUPATION

HEAD QUARTER STAFF

CAIRO

General Officer Commanding,	Major-General G. M. Bullock, C. B.,
A. D. C.	Lt. W.P.B. Frazer,
Assistant Adjutant General	Col. G. J. Cutbert,
General Staff Officer	Major A. R. Hoskins, D.S.O.,
Deputy Assistant Adjoint & Quarter Master-General,	Major G. C. Knight,
Commandant de l'Artillerie Royale,	Major C. Stevenson,
» du Génie Royal,	Col. A. W. Roper,
Trésorier en chef,	Lt. Col. W. M. Duckett,
Chef Commandant, Army serv. Corps,	Lt. Col. E. R. O. Ludlow,
Médecin en chef,	Col. M. Jones, M.D.,
Officier en chef Ordonnance,	Lt. Colonel C. Hall,
Chef Aumonier, (C.E.),	Rev. R. Armitage D.S.O., M.A.,
Aumonier (C.E.),	» D. P. Miller, M.A., B.Sc.,
» »	» F. I. Anderson,
» » (Pres)	» W. S. Jaffray,
Vétérinaire en chef,	Major G. M. Williams,
Commandant A. S. C.	Lt. A. B. Wakelin,
Aumonier (C.E.)	Rev. F.B.N. Norman Lee, M.A., F.R.G.S.,
Officier médical,	Major J. B. Wilson.

CORPS DIPLOMATIQUE ET CONSULAIRE

MISSION EXTRAORDINAIRE IMPERIALE OTTOMANE

S. E. le Maréchal Ghazi Ahmed Moukhtar Pacha, Haut-Commissaire Impérial Ottoman,
Chewki Pacha, général de division, adjoint du Haut-Commissaire Impérial,
Noury bey, 1er secrétaire,
H. Fehmy bey Zaïm Zadé, secrétaire particulier du Haut-Commissaire Impérial.

ALLEMAGNE

Agence Diplomatique et Consulat Général

Comte J. de Bernstorff, Ministre Plénipotentiaire et Consul Général,
Graf Bressler, secrétaire de Légation,
Baron Max von Oppenheim, conseiller de Légation, attaché,
Dr. W. Zechlin, drogman,
Dr. P. Ludwig Borchardt, attaché égyptologue,
Georg Möller, adjoint à l'attaché égyptologue,
Willy Wegener, secrétaire de chancellerie.

Consulat du Caire

Dr Otto Gumprecht, consul,
Dr J. Kehren, vice-consul,
Dr Curt Prüfer, drogman,
Dr Josef Badt, secrétaire.
Paul Kunzel, aide-secrétaire.

Consulat d'Alexandrie

Wunderlich, consul,
Baron Dr. Werner von Grünau, vice-consul,
A. Messadié, drogman,
L. Ramge, secrétaire,
C. Jensen, aide-secrétaire.

Consulats des Villes de l'Intérieur

PORT SAID : H. Bronn, consul,
SUEZ : X . . . . consul,
MANSOURAH : C. Hungerbühler, agent consulaire,
TANTAH : R. S. Dahan, » »

ZAGAZIG:	R. Chédid bey, agent consulaire pour la Province de Charkieh		
KENEH:	Alexandre Ebed, agent consulaire.		
LOUXOR:	M. Tadros	»	»
ASSIOUT:	B. Khayat	»	»
FAYOUM:	Th. Bakoum	»	»
SOHAG:	Fakri Abdel-Nour	»	»

AUTRICHE-HONGRIE

Agence Diplomatique et Consulat Général

Comte Thaddé Bolesta Koziebrodzky, Envoyé Extraordinaire, Ministre Plénipotentiaire et Agent Diplomatique
Dr Hous de Wägner, Conseiller de Légation I. et R.
Emile Charles Wellunscheg, chancelier.

Consulat du Caire

N. N., Consul I. et R.
Sebastian de Probizey, vice-consul I. et R.
Baron de Hein, vice-consul I. et R.
Joseph Klier, officier consulaire I. et R.
Philippe Sabbagh, drogman honoraire
B. Roemer employé honoraire
M. Veidhart, employé honoraire.
Dr. Jean de Becker bey, médecin légiste, conseiller I. & R. de Gouvernement

Consulat d'Alexandrie

M. Györgyey Ladislas, consul I. et R.
Dr Franz Deittl, vice-consul 1. et R.
Lottiar Baron de Hauser, vice-consul I. et R.
Alexandre de Probizer, vice-consul I. et R.
Bernhard Tauber, secrétaire I. et R.
Fernánd Binder, secrétaire I. et R.
Spiridion Manoli, officier consulaire et drogman
P. Monteforte, Joseph Tegger, employés de chancellerie
Dr. Alfred Osborne, médecin consulaire et sanitaire
Dr. Arthur Alpar, » »

Consulat de Port-Saïd

Chev. Jules de Stepski-Doliwa, Consul I. et R.
Romeo Duriava, secrétaire I. et R.
Cesare Stuparich, employé honoraire.

Consulats des Villes de l'Intérieur

SUEZ: Aug. Pacho, gérant le vice-consulat.
JEDDA: Dr Prochnik, agent consulaire.
MANSOURAH: Alfred Daoud, gérant de l'agence consulaire, aussi pour Tantah et Mehalla.
ISMAILIA: Paul Benvenuti, agent consulaire.
GUIRGUEH: Boutros Khalil, agent consulaire.
KENEH: Daoud Georges, agent consulaire.
LOUXOR: Alex. Chenouda, agent consulaire.
ASSIOUT: E. Bichaï, agent consulaire.
MINIEH: Iskandar Basilios, agent consulaire.

BELGIQUE

Agence et Consulat Général

Baron de Gaffier d'Hostroy, Envoyé Extraordinaire et Ministre Plénipotentiaire Chargé de l'Agence et Consulat Général,
Baron J. de Villenfague, secrétaire de Légation.

Consulat du Caire

Georges A. Eïd, consul,
Dr. Alfred Eïd, vice-consul,
Albert Kassab, chancelier.

Consulat d'Alexandrie

Maurice Goor, vice-consul gérant le Consulat.
Dimitri Klat, drogman,
Dr. Edgar C. Bérard, délégué au Conseil Sanitaire, Maritime et Quarantenaire.

Consulats des Villes de l'Intérieur

PORT-SAID : Georges Riche, consul.
SUEZ : X . . . . agent consulaire.
MANSOURAH : A. J. Kouri, agent consulaire.
LOUXOR : A. Bichara, agent consulaire.

BRESIL

Consulat Général à Alexandrie

Comm. Joseph N. Debbane, Consul Général,
J. Séraphim, chancelier,

Vice-Consulat du Caire

Georges A. Eïd, gérant le vice-consulat

DANEMARK

Agence et Consulat Général

Comte Antoine de Zogheb, Agent et Consul Général,
Féhim Bacoom, drogman,

Vice-Consulat du Caire

Charles J. Nicole, vice-consul.
René Nicole, chancelier

Consulat d'Alexandrie

Comte Alexis Lavison, consul.
Dr. P. Trehaki, délégué au conseil Sanitaire, Maritime et Quarantenaire,
C. Z. Angelopoulo, secrétaire chancelier.

Consulats des Villes de l'Intérieur

PORT-SAID:	W. Broatch	vice-consul,
SUEZ:	Geo. Meinecke	» »
MANSOURAH	Alfred Dale, vice-consul,	
DAMIETTE:	C. Cossery, gérant le vice-consulat.	

ESPAGNE

Agence et Consulat Général

Fernando de Osorio y Elola, Ministre Plénipotentiaire et Consul Général.

Consulat du Caire

A. A. Mortimer, consul.

Consulat d'Alexandrie

J. Vazquez y Lopez-Amor, consul.

Consulat de Port-Saïd

M. Molugner y Salvador, consul,
L. Savon, vice-consul.

Consulats des Villes de l'Intérieur

SUEZ	Georges Meinecke, vice-consul.
TANTAH	Joseph Dumani, agent consulaire.
MANSOURAH	Antoine Tadrous » »

ETATS-UNIS D'AMERIQUE

Agence Diplomatique et Consulat Général

Lewis Morris, Iddings Agent Diplomatique et Consul Général,
M. Morrison, vice-consul,
Louis Belrose, attaché,
N. Sarruf, 1er drogman général.
Elie Hatoun, 2me drogman.
Amin Abadir, 3me drogman.

Agence d'Alexandrie

A. E. Powell, agent consulaire,

Consulats des Villes de l'Intérieur

PORT-SAID:	H. Broadbent,	agent consulaire,
SUEZ:	Fred. T. Peake	» »
ASSIOUT:	Georges Wissa bey,	» »

FRANCE

Agence et Consulat Général

M. Klobukowski, Ministre Plénipotentiaire, Chargé de l'Agence et Consulat Général,
Chevandier de Valdrôme, premier secrétaire,
Th. Roux, deuxième secrétaire,
M. Guy, vice-consul, premier interprète,
Vicomte E. de Felcourt, attaché,
Pérétié, chancelier

Consulat du Caire

Paul Verchère de Reffye consul,
Edgard Dussap, vice-consul,
Nicolas Cossery, vice-consul interprète,
F. Girieux élève interprete
Valentini, élève vice-consul,
Suzzoni, élève vice-consul,
Gaston Mille, élève vice-consul,

Consulat d'Alexandrie

Pierre Girard, consul général chargé du Consulat,
Louis Nettement, consul suppléant,
Charles Dreuilhe, vice-consul, chargé de la Chancellerie.
Alexandre Haggar, vice-consul, 1er interprète,
Summaripa, élève vice-consul,
Rioche. » » »
Elie Bertrand, interprète auxiliaire,
Franzini, commis auxiliaire,
Antoine Bertrand, commis de chancellerie
Députés de la Nation : 1er député Louis Escoffier, 2me deputé Th. Lebsohn.

Consulat de Port-Saïd

Gustave Meyrier, consul.
Joseph Kouri, vice-consul, chargé de la Chancellerie.
Pierre Alduy, attaché à la Chancellerie.
Battus, attaché à la Chancellerie.

Consulats des Villes de l'Intérieur

Suez:	Emile Henri Altemer, chargé du vice-consulat.
Ismailia:	Fernand Lachiche, vice-consul honoraire,
Damanhour:	Naoum Saliba, agent consulaire,
Damiette:	vacant,
Mansourah:	Paul Bard, agent consulaire,
Tantah:	Georges Marie, agent consulaire,
Louxor:	Basile Bichara, agent consulaire,
Zagazig:	X..... agent consulaire,
Esna:	Isaac Abadir, agent consulaire,
Keneh:	Morkos Ebeïd, agent consulaire,
Kosseir:	Saleh Sahib, agent consulaire,
Fayoum:	Ahmed Ibrahim Della bey, agent consulaire,
Assiout:	Théodore Makar, agent consulaire,
Minia:	Marc Antonini, agent consulaire,
Nag Hamadi:	W. Ebeid, agent consulaire,
Girgueh:	Fares Boutros, agent consulaire.
Assouan:	Daoud bey Takla, agent consulaire.

GRANDE BRETAGNE

Agence et Consulat Général

Sir Eldon Gorst., K.C.B., C.M.G., K.C.S.I., Ministre Plénipotentiaire, Agent et Consul-Général,
G. Graham, 1re secrétaire,
R. J. Hamilton, 2me secrétaire,
T. H. Lyons, 3me secrétaire,
Harry Boyle, secrétaire oriental.

Consulat du Caire

Arthur D. Alban, consul,
Pio Sciortino, vice-consul,
Gabriel Farwagi, 1er interprète,
F. C. Walber, huissier,
Dr. Alexandre Murrison, médecin légiste.

Consulat d'Alexandrie

E. B. Gould, I.S.O., consul général,
Gharles Alexis Greig, gérant vice-consul,
S. Inglott, 1er commis caissier,pro-consul et officier de la Marine
A. F. Huri, chancelier et 1er drogman,
J. Fabri, greffier,
William Whitfield, commis,
Saleh Tadros, huissier,
Rev. Reid, chapelain consulaire,
Dr. A. Morrison, médecin consulaire et délégué sanitaire.

Consulat de Port-Said

D. A. Cameron, consul général.
W.N. Lucas-Shadwell, vice-consul.

Consulats des Villes de l'Intérieur

SUEZ:	V. J. Laferla, pro-consul.
MANSOURAH:	F.T. Murdoch, agent consulaire pour la Prov. de Dakahlieh.
TANTAH:	Joseph Inglis, agent consulaire pour la Province de Gharbieh
ZAGAZIG:	G. Diacono, vice-consul.
BIRKET EL-SAB:	Alexander Watson Murdoch, agent consulaire pour les Provinces de Galioubieh et Menoufieh.
PORT-SOUDAN:	B.W. Echlin, vice-consul.

GRÈCE

Agence Diplomatique et Consulat Général

Ep. Philon, Agent Diplomatique et Consul Général
Em. Ricakis, 1er secrétaire
P. Psycha, secrétaire
Elie Panas, drogman
N. Salamangha, commis-greffier
E. Zanos, » »
Dr Constantin Lamlros, médecin assermenté.

Consulat d'Alexandrie

Nicolas Scotidis, Consul Général
N. Mavroudis, 1er secrétaire
G. Vlaïkos, 2me secrétaire
Th. Papadopoulos, président du Tribunal Consulaire
D. Makris, juge d'instruction.
Georges Yatras, caissier
N. Byzantios, chancelier
X. Sporidis, N. Mastoropoulos, L. Chrysanthopoulos, commis-greffiers
Jean Theodorou, drogman.

Consulats des Villes de l'Intérieur

PORT-SAID :	G. Sarros, consul.
MANSOURAH & DAMIETTE :	P. Paraskevopoulo, vice-consul.
TANTAH :	N. Stefanatos, vice-consul pour les Provinces de Gharbieh et Menoufieh.
SUEZ :	G. Platanistis, gérant.
MINIEH :	Antoine Vatikiotis, consul pour la Haute-Egypte.
ZAGAZIG :	J. Jossif, vice-consul.

ITALIE

Agence et Consulat Général

Chevalier Serra, chargé de l'Agence Diplomatique, Ministre Plénipotentiaire, Envoyé Extraordinaire, Agent Diplomatique et Consul Général,
Marquis A. Tacoli, secrétaire de Légation.

Consulat du Caire

Comte Vittore Siciliani di Morreale, consul,
Avv. G. B. Dolfini, vice-consul,
P. Brenna de Tôth, attaché consulaire,
Fabiano Husni, drogman
Michel Saman, drogman.
Kalil Cosma, interprète.
Omero Sanchioni, archiviste et caissier.
Chevalier Dr. Tonin, expert du Consulat.
J. De Castro, délégué commercial.

Consulat d'Alexandrie

Marquis Guido Meli-Lupi di Soragna, consul général,
R. Piaccentini, vice-consul,
Paolo Bartanzi, 2ème vice-consul,
Chev. Vincenzo Falqui-Cao, juge au Trib. Consulaire,
Chev. Nacouz Rescalla, drogman,
Giuseppe Cosma, interprète,
V. Fantuzzi, V. Raguzzini, commis de Chancellerie,
Dr Andrea Torella, délégué au Conseil Sanitaire, Maritime et Quarantenaire.

Consulat de Port-Said

Carlo Mancinelli Scotti, consul.
, vice-consul.
Chev. F. Sciviccoff, chancelier.

Consulats des Villes de l'Intérieur

SUEZ	Chev. Capitaine Luigi Deperais,	vice-consul,
ZAGALIG:	Carlo Bacos,	agent consulaire,
TANTAH:	Luigi Sbragia,	» »
MONSOURAH:	Auguste Landi	» »
DAMIETTE:	Giuseppe Surur,	» »
SIOUT:	Hanna Boctor Guindi,	agent consulaire,
FAYOUM:	Giuseppe Zananiri,	» »
KENEH:	Michaïl Bichara,	» »
GUIERGUEH:	Azmi Boutros,	» »
LOUXOR:	Andrea Bichara,	» »
MINIEH:	Habib Sourial,	» »
BENI-SOUFF:	Hanna Jacoub Riskallah,	» »
ASSOUAN:	Giorgio Takla,	» »
ESNEH:	Boutros Boulos,	» »

NORVÈGE

Consulat Général d'Alexandrie

Henri Edouard Barker, consul général.

Consulat de Port-Said

L. Savon, vice-consul.

PAYS-BAS

Agence Diplomatique et Consulat Général

Jonkheer P. J. F. M. Van der Does de Willebois, Agent Politique et Consul Général.

Consulat du Caire

Dr. Axel Th. Preyer, consu[1],
Karl Lemke, chancelier.

Consulat d'Alexandrie

Léon Stiénon, consul,
Raphaël Gorra, interprète,
Dr. Ph. Demech. délégué au Conseil Sanitaire, Maritime et Quarantenaire.

Consulats des Villes de l'Intérieur

PORT-SAID: W. S. Macdonald, consul,
SUEZ: G. Roussel, vice-consul,

PERSE

Agence et Consulat Général du Caire

S.E. le Général Mirza Aly Asghar Khan, Ministre Résident, Agent Diplomatique et Consul Général,
Mohamed Taïb bey, secrétaire,
Antoine Bacos bey, drogman.

Consulat d'Alexandrie

Mihran Khan Kalfayan, consul.
Aram Archakian bey, drogman,

Consulat des Villes de l'Intérieur

PORT-SAID : Ahmed eff. Yazdi, vice-consul,
TANTAH : Hadji Hassan Tabrizi, vice-consul,
MANSOURAH : Awaden Alfi bey, vice-consul,
KENEH : Iscandar Koudos bey, agent consulaire,
BENI-SOUEF : Azer eff. Raphaël, agent consulaire,
LOUXOR: Abdel-Kérim bez el-Ammary, agent consulaire.

PORTUGAL

Agence Diplomatique et Consulat Général

Comte Gabriel J. de Zogheb, Ministre Plénipotentiaire, Agent et Consul Général.
Léon Heller, consul,
Frédéric Heller, vice-consul.

Consulat d'Alexandrie

Alexandre Max de Zogheb, consul, chargé d'affaires p. i.
Jacques Suarès, vice-consul,
X. . . . interprète,
Khalil Kayat pacha, »
Michel bey Reïzian, »
Joseph Debbas »
Chev. Dr. M. Mauri, délégué au Conseil Sanitaire, Maritime et Quarantenaire.

Consulats des Villes des l'Intérieur

PORT-SAID : Lesseps P. Loïsidis, vice-consul,
SUEZ : V. Sursock, vice-consul,
Lewis Naudi, gérant le Vice-Consulat,
MANSOURAH : Messiha Risk, agent consulaire,
ZAGAZIG : Sélim Chédid, vice-consul,
MINIEH : Théodore Bakhoum, agent consulaire,
GUIRGHEH : Abdel-Malak Makkar, » »

RUSSIE

Agence Diplomatique et Consulat Général

A. A. Smirnow, Conseiller d'Etat Actuel, Agent Diplomatique et Consul Général,
A. Woïevodsky, Conseiller de collège, secrétaire.

Vice-Consulat du Caire

E. de La Roche, Vice-consul,
Constantin Joseph, drogman.

Consulat d'Alexandrie

Alexandre d'Abaza, Consul et Délégué au Conseil Sanitaire, Maritime et Quarantenaire d'Egypte,
M. Zouyew, secrétaire.
Antoine Hamawi, chancelier,
Zaki Pharaon, drogman.

Consulats des Villes de l'Intérieur

Port-Said :	H. Bronn, consul,
Suez :	Nicolas Costa, vice-consul,
Damiette :	Salama Razouk, vice-consul,
Mansourah :	Aziz Greïss, agent consulaire,
Zagazig :	Mohamed bey Chamsi, drogman, gérant l'Agence Consulaire,
Tantah :	Iskander Awadallah, agent consulaire,
Siout :	Nasched Elias » »
Guirgueh :	Sergious Boutros, » »
Keneh :	Boctor Bichara, » »
Esneh :	Makar Abdel-Chéhid, gérant l'Agence Consulaire,
Sohag :	Guirguis bey Boutros, » » »
Beni-Souef :	Azer Roufaïl, agent consulaire
Minieh :	Bouchra Hanna, » »
Louxor :	Yassa Andraous Bichara, gérant l'Agence Consulaire
Assouan :	Gaddis Taouadross » » »

SERBIE

Consulat Général du Caire

Iovanovich, agent diplomatique et consul général
Zéfrovitch, vice-consul
Christich, secrétaire.

SUÈDE

Consulat Général d'Alexandrie

Comte C. A. Wachtmeister, Consul général
Aug. de Silfverhjelm, vice-consul
J. Affani, drogman,
Dr. S. Kartulis, délégué au Conseil Sanitaire Maritime et Quarantenaire.

CULTES

CULTE MUSULMAN

Cheikh Bakri el-Sedfi, Grand Moufti d'Egypte,
Cheikh Abdel-Rahman el-Cherbini, Cheikh de la Mosquée d'El-Azhar,
Cheikh Yehia Ibn Abdel-Rahman Fadel, Grand Cadi d'Egypte.

CULTE ARMENIEN-CATHOLIQUE

CAIRE

PATRIARCAT (*Darb el-Guinenah 23 Mouski*)

Mgr. Séraphim Davidian, évêque et vicaire patriacal,
Rev. Joseph Tcherian, curé.
Saint-Grégoire (Cathédrale,) au Patriarcat,
Sainte-Vierge (Chapelle,) au Vieux-Caire.

CONSEIL DE LA COMMUNAUTÉ

S. E. Yacoub Pacha Arint, Agop Farahian, P. Masraff, Georges Oghia, Aziz bey Hanki, Jean Kalipdjian, F. Baldasar, L. Kodikian, Amin Hindié, R.P.I·Tcherian.

ALEXANDRIE

Notre-Dame de l'Immaculée Conception, Rue Port-Est,
Rev. Ignace Maloyan, Supérieur et curé.

CULTE ARMENIEN-ORTHODOXE

CAIRE

PATRIACAT (*33 Ckareh Bein el-Sourein*)

Mgr Méguerditch Aghavnouni, évêque d'Egypte,
Rev. Père Artine Hagopian, vicaire du Patriarcat,
Nazaret eff. Aghazarm, greffier en chef du Patriarcat,
Ibrahim eff. Noras, écrivain arabe,
Kourkène Miridjanian, » arménien.

EGLISES

Sainte-Marie (Cathédrale), 33, Chareh Beïn el-Soureïn, Rev. Père Sahag,
Saint-Minas (Chapelle), Foum el-Khalig (Mar Mina), Rev. Père Avedis, Rev. P. Artine, Rev. P. Mampre.

ASSEMBLÉE GÉNÉRALE

S. E. Boghos pacha Nubar, — Aghathon bey, — Margossoff bey, — K. Topalian, — N. Maloumian, — M. Antranigian, — A. Aslanian, — Dr Kétchédjian, — G. Melkonian, — Partik Nahabédian, — V. Calpakdjian, — S. Tavitian, — Boghos bey Hagopian.

CONSEIL ADMINISTRATIF

Grégoire d'Elie, — Dr N. Kétchédjian, — H. Hagopian, — H. Dervichian, — A. Djébédjian, — A. Arslanian, — M. Eriyan.

ALEXANDRIE

EGLISES

Saint Pierre et Paul, — Rue Abil-Dardar
Rev. P. Daniel Parseghian, desservant
Rev. P. Bartoléméos Takadjian, »
Rev. P. Roupèn Kapikian, »
Rev. P. Machdotz Peznouni, »

CONSEIL ADMINISTRATIF

S.E. Abraham pacha Bartau, président,
Mikaël bey Reïzian, — Agop Oughourian, — Berdje Ohanian, — membres,
Mihran Telyan, avocat-conseil et secrétaire de l'Archevêché Arménien.

CULTE CATHOLIQUE LATIN

CAIRE

Paroisse de L'Assomption, Quartier du Mouski,
Rev. P. Jean Grech, O. F. M. missionnaire apostolique, gardien et curé du Grand Couvent de Terre Sainte.

Saint-Joseph, — Chareh Emad el-Din (Ismaïlieh),
Rev. P. Godefroy Shilling, président.

La Vierge du Carmel, — Boulac,
Rev. P. Vincent, O.F.M., président, vicaire paroissial.

Cordi Jesu Sacrum (Eglise du Soudan), Chareh Deïr el-Banat, résidence de l'Administrateur Général du Vicariat Apostolique de l'Afrique Centrale
Rev. Père Francesco Heymans, administrateur-général.

St. Antoine (Couvent de la Mission de la Haute-Egypte), — Daher.
Rev. P. Atanasio, supérieur.

Établissement des Pères des Missions Africaines (Choubrah), résidence du Rev. P. Augustin Duret, Préfet Apostolique du Delta Egyptien.

Paroisse Saint-Marc,
Rev. P. Girard, curé,
Rev. P. Sironi, vicaire paroissial.

Sacré Cœur, au Collège des Pères Jésuites, Faggallah,
R. P. Emmanuel Cotêt, recteur.

Chapelle de la Sainte-Famille, près de l'Arbre de la Vierge (Matarieh), desservie par les RR. PP. Jésuites. P. Jullien recteur.

Sainte-Famille, aux Dames du Bon Pasteur, Choubrah,
Rev. Père Louxen, chapelain.

ALEXANDRIE

S. G. Mgr. Aurelio Briante, Délégué Apostolique du St. Siège, pour l'Egypte.
Très Rev. Père Amaddio Amato, Provicaire général.

Eglises

Sainte-Catherine (*Paroisse*), Rue Sainte-Cathérine,
Rev. Père Salvatore Camaci, O.F.M., gardien et curé.
Saint-François d'Assise, à el-Manaïer (à la Marine),
Supérieur Rev. Père Marcellino, O. F. M.
Saint-Antoine, Moharrem bey,
Supérieur Rev. Père Hugolin Macia, miss. apos.
Nativité de la T.S. Vierge, Bacos (Ramleh),
Supérieur Rev. Père Francesco Manelli, O. F. M.
Immaculée Conception, Rue des Sœurs, de la Mission des Lazaristes,
César Coury, supérieur de la Mission.
Saint-François Xavier,(des RR. PP. Jésuites), Rue Abdel-Moneim,
Rev. Père Charles Groffier, S. J., recteur.

CULTE CHALDEEN-CATHOLIQUE

CAIRE

Chareh el-Faggalah

Rev. P. Boutros Abed, vicaire patriarcal.

CULTE COPTE-CATHOLIQUE

CAIRE

Patriarcat (*Darb el-Guinénah, Mouski*)

S. B. Amba Kyrillos II Macaire, Patriarche,
Rev. Père Boulos Ayoub, vicaire général du Patriarcat,
Rev. Père Jean Dos, ministre du Patriarcat et curé.

Églises

Cathédrale, à Darb el-Guinénah: les Deux curés,
Saint-Antoine, à Faggalah: Rev. Père André Berzi, curé,
Sainte-Vierge, à Zeïtoun: Rev. Père Goubraïl Khouzam, curé.
Eglise du Vieux-Caire, desservie par un prêtre du Patriarcat.

Meglis Hasby et Conseil Judiciaire du Patriarcat

Le Vicaire Général, président,
Constantin Camel bey, membre,
Ramsi Greiss bey,
Adel eff. Gannami, membre-suppléant.

ALEXANDRIE

PATRIARCAT

Rev. Père Louis Salamé, curé.

MINIEH

EVÊCHÉ D'HERMOPOLIS

Sa Grandeur Mgr. Maximos Sedfaoui, évêque,
Rev. Père Basile Moussa, vicaire général.

TAHTA

EVÊCHÉ DE THÈBES

Sa Grandeur Mgr. Ignace Berzi, èvêque,
Rev. Père François Ghosman, vicaire général.
Séminaire St. Léon le grand (Tahta),
Rev. Père Basile Nadab, recteur et Père spirituel,
» » Antoine Bistaouros, Procureur.

CULTE COPTE-ORTHODOXE

CAIRE

...

S. B. Amba Kirillos, Patriarche,

CONSEIL GÉNÉRAL DE LA COMMUNAUTÉ

S.B. le Patriarche, président

Gallini Pacha Fehmi,	membre,	Messiha bey Demian,	membre,
Hanna bey Bakhoum,	»	Abdallah bey Amin,	»
Youssef bey Soliman	»	Mikhaïl bey Tadros,	»
Armanious bey Hanna	»	Wahba bey Chalabi,	»

EGLISES

Saint-Marc (Cathédrale), 15, Darb el-Wasseh (Clot-Bey).

ALEXANDRIE

ARCHEVÊCHÉ

S. E. Mgr. Youwanes, archevêque de Béhéra et Menoufieh, Vicaire Général représentant S. B. le Patriarche,
Rev. Archiprêtre H. Guirguis, vicaire de l'Archevêché.
Saint-Marc, rue de l'Eglise Cophte.

CULTE GREC-CATHOLIQUE MELCHITE

CAIRE

Mgr. l'archemandrite Kyrillos Rizk, vicaire du Patriarcat.

Eglises

Sainte-Résurrection (Cathédrale), Chareh el-Zaher,
Sainte-Vierge, Darb el-Guinénah (Mouski),
Saint-Georges Place Kantaret el-Dikket (Esbékieh),
Annonciation de la Ste-Vierge, Kousouret Boghos (Choubrah).
Immaculée Conception, Hélouan.

Conseil du Patriarcat

Mgr. le Vicaire patriarcal, président,
Comte Sakakini Pacha, Farid bey Babazogli, Gabriel bey Kahil, Constantin Cotta bey, Elias Debbané, Selim bey Boustros, Néguib bey Anhoury, Sélim bey Sednaoui, Youssef bey Nahas, Hanna bey Sabbaz, Elias eff. Guiba, Néguib bey Youssef.
Collège Patriarcal, Chareh el-Zaher.

ALEXANDRIE

Patriarcat

S.B. Mgr. Kyrillos VIII, Patriarche Grec-Catholique Melchite d'Antioche, d'Alexandrie de Jérusalem et de tout l'Orient,
S.G. Mgr. Macarios Saba, archevêque de Palmyre, vicaire général.
Mgr. archimandrite et vicaire du Patriarcat, Athanase Zalka.

Eglises

Sainte-Vierge, rue des Sœurs,
Saint-Pierre, rue de l'Eglise Debbané.

CULTE GREC-ORTHODOXE

CAIRE

Patriarcat (*au Hamzawi*)

Archevêque Nectarios, Métropolitain d'Aalep, Vicaire, représentant S. B. le Patriar.
Christoforos Protosynkellos, chef secrétaire,
Demetrios Callimakos, greffier en chef,
Demetrios Mamalingas, secrétaire et caissier
Rev. Père Nicolas Gattas, — Rev. Père Eftimios Georgiou, — Rev. Père Yacobos Azoulatos, — Rev. Père Photios Neilos Foutridis,
Diacre G. Joannides.

Eglises et Couvents

Saint-Nicolas, cathédrale, résidence patriarcale au Hamzaoui,
Saint-Marc, à Haret el-Roum,
Couvent du Mont-Sinaï, Rue Zaher,
Saint-Georges, au Vieux-Caire, Rev. Père Néophytos, supérieur,
Gabriel Luiga, diacre.

Comité de la Communauté

A. Rostovitz bey, président,
N. Gianaclis, — vice-président,
E. Kyriazis, trésorier,
Prof. G. Arvanitakis, secrétaire,
N. Zigadas pacha, — C. Achillopoulo, — Parisi Beléni, — A. Sinadino, — G. Nungovich bey, — Fabricius pacha, — A. Caraggia, — membres.
Galanos, — Xenachi, — Lantz, — censeurs.

ALEXANDRIE

PATRIARCAT

S. B. Mgr. Photios I, Patriarche d'Alexandrie, Lybie, Pentapole, Ethiopie et de toute l'Egypte.
Mgr. Théofanis Mosconas, métropolitain de Tripoli, vicaire, représentant S.B. le Patriarche.
P. Kyriakidis, chef — secrétaire du Patriarcat.
Michel Hanidis, interprète. — Parthenios Daniglidis, écrivain.

Eglises

Saint-Saba (Couvent) à Missalah, résidence patriarcale :
Rev. P. Jean Neamonitakis, curé
San-Stefano, à Ramleh (station San-Stefano),
Rev. Père Nicolas Panagopoulos, curé.
Saint-Nicolas, à Ramleh (Ibrahimieh),
Rev. Père N. Karidakis, curé.
Evangelismos (Cathédrale), Rue de l'Eglise Grecque,
Rev. Archimandrite Jérémias Pteris, supérieur,
Rev. Père Théophrastos Pagonis, curé,
Rev. Père Démétrius Agorastidis, curé,
Rev. Père Ignace Alexiadès, curé,
Georges Déssipris, diacre,
Prophète-Elie, à Ramleh (station St.-Stefano),
Rev. Père Michel Zanghéos, curé.
Rev. Père Sofronio Carypiades, diacre
Saint-Constantin, au Cimetière.

Comité de la Communauté

E. A. Benachi (président), M. Sinadino et B. J. Sivitanidis, (vice-présidents),
J. Cartalis, — C. Coromilis, — P. Glymenopoulos, — S. Garofalo, — J. Joannidis, — G. Karam, — Th. Cozzica, — G. Macri, — E. Protopapa, — M. Saglivanis, — M. C. Salvago, — C. Stroumzi, — D. Tamvacopoulo, — S. G. Violara, — G. Zervudachi, — N. Pappas, — D. Theodorakis, — J. Vitiades, membres.
A. C. Clessi, secrétaire.

CULTE GREC-ORTHODOXE SYRIEN

ALEXANDRIE

Eglise

Assomption (de la Très Sainte Vierge), Rue de l'Eglise Syrienne,
Rev. Archimandrite Elias Dib, supérieur,
Rev. Père Joakim Assouf, curé.

Comité de l'Eglise

Théodore Hamaouy, membre, Elias Nophal, membre,
Anis Hamaouy, » Antoun Hamaouy, »
Antoun Souaya, »

CULTE ISRAELITE

CAIRE

Grand Rabbinat

S. E. Raphaël A. Bensimon, grand rabbin du Caire et environs,
Massaoud Hay Bensimon, secrétaire,
Cohen, greffier.

Communauté Israélite du Caire

Conseil d'administration: Joseph Bey et Moïse Bey Cattaoui, présidents J. N. Mosseri Bey, vice-président — Abdou Adès, trésorier — Vita J. Mosseri — J. N. Naggar, — Abdou Harari, — Marc Bialobos Bey, — Aslan Zagdoun, — Robert Kobs, membres.

Communauté Israëlite Aschkenazi

S. E. M. M. Cohen, rabbin de la Communauté.

Comité

F. Bercovich, président,
M. Orenstein, — S. Press, — A. Bardak, — M. Roemer, — A. Rosenthal, — V. Bercovich, — C. Zelnick, — R. Kohl, — J. Liebermann, — S. Goliger, — membres.

Grand Rabbinat, *Rue Nubar Pacha, 18.*

S.E. Elie B. Hazzan, grand rabbin d'Alexandrie,
Rabbin Abraham Abihzir, secétaire,
Moussa Vaïs, chancelier. — Moïse Hazan, commis.

Temples à Alexandrie

Eliâhou Hannabi, rue Nébi-Daniel, administré par F. Schamà,
Menasce, rue Temple Menasce, administré par Joseph Tilche,
Européen, rue Mosquée el-Terbana, administré par le Rabbin Abraham Abihzir
Zaradel, rue Midan, administré par Juda Mezrahi,

Azzouz, rue Mosquée el-Terbana, administré par Jqseph Mezrahi,
Green, Moharrem bey, administré par Adolfo A. Green.
Midrach, Midan, administré par Chalom Cuetta.

COMITÉ DE LA CUMMUNAUTÉ

Baron Jacques de Menasce, président,
Sachs Halifa, trésorier,
Moïse D. Sebton, chancelier,
Alfred Jabès, secrétaire.
Giacomo R.Aghion, — Joseph Aghion, — Youssef Gohar, — Baron Félix de Menasce, — A. Padoa bey, — Alexandre Padoa, — Giacomo Rolo, — S. Sasson, — E. Suarès, — Jules Cuzzer — Morice Romano, — B. Tilche, — membres.

CULTE MARONITE

CAIRE

Vicariat Patriarcal

Monsgr. Joseph Derian, Vicaire Patriarcal,
R. P. Wasaf Chedial, Supérieur de la Mission Maronite,

CURÉE DU CLERGÉ

R. P. Saba, — R. P. Laurent Yammine, — R. P. Simon Fehor.

ÉGLISES

St. Georges, église paroissiale, Chamachergui,
Chapelle de la Ste Vierge, Darb el-Guinénah (Mouski),
Chapelle Ste Elie, Vieux Caire.

ALEXANDRIE

Rev. Père Louis Malha, curé-adjoint,
Rev. Père Paul Aweis, » »

ÉGLISES

Sainte-Vierge (Assomption), Rue de l'Eglise Maronite.

PORT-SAID

R. P. Namatallah Salama, curé de paroisse.

MANSOURAH

St. Elie.
Rev. P. Giorgio Rizzi, curé

ZAGAZIG

St. Antoine Abbé.
Rev. P. Jacob Karam, curé

CULTE PROTESTANT ALLEMAND

CAIRE

ÉGLISE ALLEMANDE DE LA COMMUNION EVANGÉLIQUE

Chareh el-Maghraby, 19 (Ismaïlieh

Lic. Dr. Kahle, pasteur,
M. Gühloff, pasteur-suppléant,

COMITÉ

Pasteur Lic. Dr. Kahle, président,
Le Consul d'Allemagne, — O. de Mohl, — Eschenbach, — Dr. H. Herzbruch — G. Mez, — J. Züst, — membres.

ECOLE ALLEMANDE DU CAIRE

COMITÉ

Le Consul d'Allemagne, Président,
Lic. Dr. Kahle, directeur de l'Ecole,
C. Hasselbach, trésorier,
O de Mohl, — C. Abel, — C. Kuch, — G. Mez, — membres.

EGLISE EVANGÉLIQUE FRANÇAISE

F. Morel, pasteur.

COMITÉ

F. Morel, président,

EGLISE PROTESTANTE ALLEMANDE-FRANÇAISE

H. Buck, pasteur,
Bauer, pasteur suppléant.

COMITÉ

C. de Tschudi, président,
Oscar Rothacker, vice-président,
Le Consul d'Allemagne, Le Pasteur, H. Steinemann, H. Lindemann, Schuler, membres.

ÇULTE PROTESTANT ANGLAIS (English Church)

CAIRE

EGLISES

All-Saints Church, 16, Avenue de Boulac,
The Very Rev. Ch. H. Butcher, D. D., chaplain,
Rev. J. Thomson Burns, M. A., assistant chaplain.
St-Mary's Church, Kasr el-Doubara,
Rev. N. Odeh (chaplain to Bishop Blyth).
Church Missionary Society, Hospital and School, Old Cairo,
Dr. F. J. Harpur.

ALEXANDRIE

Eglises

St-Mark,

Rev. Canon Algernon Ward, M. A., Chaplain,
Rev. H.A. Longley, B.A., assistant »
Rev. R.F. Rynd, B.A. » »
Rear Admiral Sir R. Massie Blomfield, — Edw. W.P. Foster,—trustees.
H. P. Kingham, Esq., Hon. treasurer.
O. Stanley Heaton, organist & chairmaster.

All-Saints, Ramleh (Station Fleming),

Rev. Canon Algernon Ward, M.A., Chaplain.
Rev. H.A. Longley, B.A. assistant Chaplain.
Rev. R.F. Rynd, B.A., » »
R. J. Moss, — C.A H Alderson,—Birley,—W.R.B. Briscœ,—committee.

St-Andrew's Church,

Minister and consular chaplain, Rev. Hugh P. Reid.

St.-Andrew's Church and Harbour Mission,

Minister: Rev. Hugh P. Reid,
Treasurer : D. Carmichael,
R. Lang Anderson Esq., — John Ross Esq.
Lay-Agent of the Harbour Mission : Mr. J. Gammage,
Superintendent : Rev. Hugh P. Reid,
Lay Missionary: Rev. James Dingle.

British and Foreign Bible Society, Rue de la Gare de Ramleh, 27.

Directeur : Rev. A. A. Cooper, M. A.

AMERICAN MISSION

CAIRE

Central Building : 4, Rue el-Miligui (Esbékieh)

Rev. Andrew Watson, D.D., President Theological School, Editor of "El-Murshid",
Rev. S.C. Ewing, D.D., Pastor Kullaly Church,
Rev. William Harvey, Pastor Ezbekieh Church,
Rev. Salih Hanalla, Pastor Haret el-Sakkaïen Church,
Rev. John Giffen, D. D., Director of Boys' School and Manager of Book work,
Miss E. O. Kyle, Directress of Boarding School for Girls,
Miss M. A. Smith, Directress of School and Fowler Orphanage,
Miss A. Y. Thompson, Directress of Faggalah School for Girls,
Miss M. A. Paden, Directress of Kullaly School for Girls,
Miss A. M. Hammond, Directress Girls' School, Haret el-Sakkaïn.
Mr. M. S. Roy, Teacher in the School for Boys.
Miss Ella Barnes » » »
Miss L. B. Walker, missionary.
Rev. Ralph Mc Gill, »
Miss Margaret Giffen, Teacher,
Miss C. M. Dysart, Teacher.

Miss Ida Woods, Teacher in Gerls College
Miss Mary Mc Campbell, » »
Miss Besse N. Giffen, » » »
Mr. C. A. Wilson, General Treasurer in Egypt.

ALEXANDRIE

Rev. Thomas J. Finney, missionary,
Rev. J. H. Boyd,
Miss L. J. Mc Dowell, Directress of Girls' School,
Miss Charlotte Claney, Missionary,
Miss M. Finney, Directress of Girls' School.

TANTAH

Rev. J. Kruidenier, Supt School for Boys
Rev. Fayette Henderson, Missionary
Miss Anna B. Watson, M. D., »
Miss C. C. Laurence, M. D., »
Miss N. Belle Drake, M. D., »
Miss L. W. Harvey, Supt. of Hospital
Miss Daisy Robertson, Nurse in »
Miss. Gill, Nurse, » » »

BENHA

Rev. S. A. Work, Missionary

MANSOURAH

Rev. W. R. Coventry, Missionary
Miss H. M. Ferrier, Directress of School for Girls
Miss Hibbet Coventry, Teacher in Schools.

ZAGAZIG

Rev. S. G. Hart, Missionary
Miss Anna Mc Conaughy, Directress of Girls' School.

CULTE SYRIEN CATHOLIQUE

R. Père Athanase, archevêque de Bagdad et vicaire Patriarcal.
R. Père Ephraïm Abiad, vicaire général,
R. Père Jean Homsy curé,
R. Père Georges Brahâmcha,
R. Père Roufaïl Gabra, vicaire Patriarcal à Alexandrie.

Eglises

Saint Elie : à Darb el-Guinénah,
Notre Dame du Rosaire à Obeissi.

CHAMBRES DE COMMERCE

CHAMBRE DE COMMERCE INTERNATIONALE
CAIRE

President: G. Scott-Dalgleish.
Vice-présidents: M. Bretschneider, — Maurice Cattaui bey,
Secrétaires: A. Ferrero, — E. Dombre,
Trésorier: R. Stross,
Conseillers: A. Bircher, —Fumaroli,— Ahmed el-Gammal,— Ch. Hassel-bach. — L. Heller,— R. Q. Henriques,— J. Hug, —M. Padova,— A.Rostowitz bey,— Georges Schutz,—Selim Sednaoui bey, — Leo Stern, — Singer, François Rom, — Richard Stone, — Giacomo Mendel,— Durand Réville.
Secrétire-adjoint: — Wadih Aboucassm.

CHAMBRE DE COMMERCE AUSTRO-HONGROISE
ALEXANDRIE

Président: Ad. Stross,
Vice-président: E. Nahman,
Secrétaire général: Ed. Pollak,
Conseillers: L. Kohn, — Baron J. de Menasce, — Eug. Nahman,—E. Stross, — P. Fenderl, — H. von Pitner, — Albert Seeger.
Secrétaire: Spiridion Manoli.

CHAMBRE DE COMMERCE BRITANNIQUE
ALEXANDRIE

Président: Robert J. Moss,
Vice-président: R. Lang Alderson,
Trésorier: R. C. Abdy,
Secrétaire: et éditeur du journal mensule, — H. M. Dodwell.
Conseillers: R. C. Abdy, — R. Lang Anderson, — K. P. Birley, — P. W. Carver, — R. J. Moss, — V. F. Naggiar, — H. F. C. Parkinson, — G. A. Williams, — H. E. Barker, — A. G. M. Dickson, — H. P. Kingham, -- A. A. Ralli.

Délégation du Caire

Président: F. T. Rowlatt,
Vice-président: R. Q. Hnriquès,
Secrétaire Honoraire: H. K, Baynes.
Conseillers : H. K. Baynes,—E. A. Harrison,—R. Q. Henriques, —W.E. Kingsford· — J. Grech Mifsud, — F. H. Russell, — J. Scott-Dalgleish, — A. V. Tohmson, — G. Walker,—H. Mac Loughlin, — F. Phillips, — F. T. Rowlatt, — A. H. Stokes.

Délégation de Suez

Représentant: N. H. Beyts.

CHAMBRE DE COMMERCE FRANÇAISE

ALEXANDRIE

Président honoraire: Le Consul de France,
Président: F. Bourgeois,
Vice-président: J. Barbaza,
Secrétaire: Aug. Alby,
Trésorier: M. Millet
Conseillers: August Diab, — L. Escoffier, — Th. Lebshon, — L. Schuler, — S. Tivoli. — L. Tassart, — E. Ravan.
Secrétaire-rédacteur: H. Cassegrain.

CHAMBRE DE COMMERCE HELLÉNIQUE

ALEXANDRIE

Président: Em. Benachi,
Vice-présidents: D. Theodoraki, — Th. Cotsicas,
Trésorier: J. Joannides,
Secrétaire général: D. Tambacopoulo,
Conseillers: N. Boyaujis, — L. Georgiafendi, — N. Frangoudis, — S. Delta, — G. Zervudaki, — Gr. Drossos, — C. Coromilis, — M. Mitsos, — E. Pappadopoulo,—Per. Pappadopoulo, — A. Prazzica, — E. Protopapas, — M. Salvago, — J. Stavridis, — M. Sinadinos, — J. Fsoulakidis, Sp. Frangiscato, — N.Pilavachi, — B. Stamatopoulos.
Directeur du bureau et rédacteur du Bulletin mensuel, C. D. Capralos.

CHAMBRE DE COMMERCE ITALIENNE

ALEXANDRIE

Président honoraire: Le Consul général d'Italie,
Président: Cav. Abramino Tilche,
Vice-président: Cav. Luigi Stagni,
Secrétaire: Dante Rieti,
Trésorier: Dr. C. Galetti.
Conseillers: Aldo Ambron — Cav. Luigi Ronci, — Eugenio Luxardo, — Carlo Bacos, — Cav. A. Suarès, — E. S. Cammeo, — V.S. Celi.

CHAMBRE DE COMMERCE RUSSE

ALEXANDRIE

Président: A. d'Abaza,
Conseillers: E. Mallison, — J. Moutafoff, — J. Bally.

UNION SYNDICALES

ALEXANDRIA COAL ASSOCIATION

Président : Robert J. Moss,
Vice-président : Robert J. Rolo,
Conseillers : François Bourgeois, — Stelio Petsaly, — Roberto Stabile.

ALEXANDRIA GENERAL PRODUCE ASSOCIATION

Président : C. de Tschudi,
Vice-présidents : S. Carver, J. Coury,
Trésorier honoraire : P. W. Carver
Censuer honoraire : A. Delaquis.

ASSOCIATION DES COURTIERS EN MARCHANDISES

CAIRE

Président: G. Gennaropulo,
Vice-président: Ad. Cattaui,
Conseillers: H. de Vries, — Bereketi, — B. Alfieri.
Secrétaire: D. Lénos.

ALEXANDRIE

Président: Henri Seffer,
Vice-président: Alfred Campos,
Trésorier: A. M. Gandur,
Secrétaire: Angelo O. Fiteni.
Conseillers: — D. Klat, — E. Debbas, — Ch. Sofio, — P. Augustino. — L. Calamaro, — S. Sinadino.

ASSOCIATION DES COURTIERS EN VALEURS

CAIRE

Président: P. Oziol,
Trésorier: Amar,
Conseillers: A. Mortera,—R. K. Reid,—G. Salinas,—H. de Vries,—E. Negrin
Secrétaire: D. Lénos.

ALEXANDRIE

Président: Clément Suarès,
Vice-président: A. Nahman,
Trésorier: V. Levi,
Secrétaire: Amedée Cotta,
Conseillers: F. B. Rossano, — G. Caralli, — C. Salinas, — A. Campos, — J. P. Rodochanachi, — J. Bekhyt.

ASSOCIATION DU COMMERCE D'IMPORTATION D'ALEXANDRIE

Président: A. Stross,
Vice-présidents: S. Wellhoff, — G. Williams.
Secrétaire: H. Nahman,
Trésorier: D. Rieti,
Conseillers: Aug. Alby, — Th. Cozzica, —F. Hess, — C. Karam, — L. Stagnil — E. Stross, — D. Tamvacopoulo, — O. Rothacker, — Mohamed bey Aboul Nasr, — R. Youssef, — R. Brown, — A. Diab, — V. Naggiar.

SYNDICAT GÉNÉRAL INTERNATIONAL DES Cies D'ASSURANCES

Président: H. Demirgian bey,
Vice-président: J. Hewat.
Secrétaire: Ed. Pollak.
Conseillers: Dilbéroglue,— A. Guttières Pegna, — F. C. Haselden, — J. P. Jones, — Ed. Maggiar, — O. Mors, — J. C Sevastopoulo, — Ad. Stross. — P. Carver
Membres suppléants: Aug. Diab, — V. Inglot, — Th. de Kolischkine, — T. C. Rodocanachi, — A. Seeger, — G.B. Gioffreda.

SYNDICAT DE LA PRESSE

Président: M. J. Verdier,
Vice-président: R. Colrat — A. Derrojà
Secrétaire, Max di Collalto,
Trésorier: F. Braun,
Mmebres du Comité: A. Kaestner — F. Rudy, — Caravia.

UNION SYNDICALE DES AGRICULTEURS D'EGYPTE

Président honoraire: Y. K. Agathon bey,
Président: Poilay bey,
Vice-présidents: A. Bogdadly, — Monnerat,
Secrétaire général: L. Jullien,
Trésorier: Ed. Simond bey,
Conseillers: Mohamed bey Rassim, — G. Hury, — A. Sinano,—P. Glimenopoulo, —E. Florimond, —M. Reïzian bey, — K. Couyoumdjian.

SOCIETES

FINANCIÈRES, IMMOBILIÈRES, INDUSTRIELLES

SCIENTIFIQUES, LITTERAIRES ET AUTRES

ÉTABLIES EN ÉGYPTE ET AU SOUDAN

SOCIÉTÉS FINANCIÈRES

AGRICULTURAL BANK OF EGYPT

Fondée en 1902. — Siège Social: Caire.
Agences: Dans tous les Markaz (districts) d'Egypte.
But: Avances aux cultivateurs égyptiens.
Capital Autorisé: L.Stg. 10.310.000.
Emis à ce jour (Novembre 1907) L.Stg. 8.810.000,
Dont L.Stg. 2.480.000 en 496.000 actions ordinaires de L.Stg. 5,
L.Stg. 1.250.000 en 125 000 act. cum. priv. 4 0/0 de L.Stg. 10.
L.Stg. 10.000 en 2.000 parts de fondateur (deferred sh.) de L.Stg. 5.
L.Stg. 5.070.000 en obligations à 3 1|2 0|0.
Clôture de l'exercice financier: 31 Décembre.
Conseil d'Administration: Mr. F. T. Rowlatt, Gouverneur de la National Bank of Egypt (président), Sir John Rogers, E.W.P. Foster, V. Harari Pacha.
Comité de Londres: Sir Vincent Caillard (président), The Rt. Hon. Viscount Esher, The Rt. Hon. Arnold Morley, The Hon. Sydney Peel.

DIRECTION DU CAIRE

G. Scott-Dalgleish, directeur,
G. H. Malcolm, sous-directeur,
Theo. Lévi, chef de la Comptabilité,
L. W. Wallis, inspecteur du Contentieux,
H. R. Brereton, inspecteur des Agences,
E. Wace, inspecteur des Agences,
S. Kahil, chef écrivain arabe,
F. Baldasar, chef du Contentieux.

ANGLO-EGYPTIAN BANK, Ltd.

Fondée en 1864: — Siège social: Londres.
Succursales: Paris Alexendrie, Caire, Port-Saïd Mansourah, Tantah, Malte et Gibraltar.
Dapital: L. Stg. 1.500.000, en 100.000 action de L. Stg. 15, dont L. Stg. 5 versées.
Fond de récerve: L.Stg. 550.000.
Clôture de l'exercice financier: 31 Août.
Dividendes: 1er Juin et 1er Décembre.
Conseil d'Administration: H. A. Richardson (présinent), J. Finlayson J. H Gwyther, Ivor Bevan, A. Richardson, T. Usborne.

Agence d'Alexandrie

H. P. Kingham, directeur.
W. R. Carrusbers, inspecteur.
P. J Fabri, sous-directeur.
T. H. Marsden, sous--directeur.
I. Calleia » »
A. Blunt, chef de la Comtabitité.

Agence du Caire

S. R Cookson, directeur.
F. N. Walton, sous-directeur.
W.B Delany, chef-comptable.

Agents dans les autres villes

Tantah: C. Y. Watson.
Port-Said: G. V. White, p. i.
Mansourah: C. W. Green.

ANGLO-EGYPTIAN FINANCE & EXCHANGE CY, Ltd.

Fondée en 1906. — Siège social: Londres. Siège Administratif: Alexandrie-Caire.
Capital: L. Stg. 200.000, en 200.000, actions de Lst. 1 chacune.
Objet: Affaires de Banque et de Bourse.
Conseil d'Administration: A. Ralli (président), H. von Pitner, G. Miniakis, Th. Cozzika, C. Pilavachi, Achille Lunghis.
Adminitrateur-délégué: A. Lunghis.
Directeur-Général: Th. Lunghis.
Directeur: A Spagnolo.
Sous-directeur: A. Delaveris.

BANCO DI ROMA

Fondée en 1880. — Siège social : Rome. — Sièges : Gênes, Turin, Paris Alexandrie (Egypte), Malte.

Succursales : Alba, Albano Laziale, Bracciano, Corneto Tarquinia, Fara, Sabina, Fossano, Frascati, Frosinone, Montecatini, Orbetello, Orvieto, Palestrina, Pignerol, Sienne, Subiaco, Tivoli, Tripolie de Barbarie Bengasi, Velletri, Viterbo.

Capital : Fr. 40.000.000.

Fonds de réserve : Fr. 5.846.763,07.

Clôture de l'exercice financier: 31 Décembre.

Conseil d'Administration : Ernest Pacelli (président), Av. Beaucci, Chev. Av. N. Ferrata, Comm. L. Josi, Comm. P. Salustri-Galli, Comte D. E. Soderini, Comm. Av. R. Tittoni, Marquis D. A. Theodoli.

Directeur général : Chev. Off. Henri Jacomoni.

Siège d'Alexandrie

Directeur : Jean De Beaupuis.

Fondés de pouvoirs : Louis Adacher, Gabriel Adem, Jules Giraldini.

Caissier : Gabriel Adem.

Chef-comptable : Jules Giraldini.

BANK OF ABYSSINIA

Fondée en 1905. — Siège social Caire. — Chef-Lieu : Adis-Ababa.

Capital : L.Stg. 500.000, en 100.000 actions de L.Stg. 5 (un quart versé).

Conseil d'Administration : Le Gouverneur de la National Bank of Egypt, (président), Le Gouverneur de la Bank of Abyssinia (vice-président), S. E. Boghos Pacha Nubar, Baron J. de Menasce, Raphael Suares, S. A. Ras Warda Giorgis, F. Monvoisin, Comm. Francesco Varvaro Pojero, Wilhelm Pelizaeus.

BANK OF EGYPT, Ltd.

Fondée en 1856. — Transcrite "Limited" en 1887.

Siège social : 26, Old Broad Str., Londres. E.C.

Branches : Caire, Alexandrie, Port-Saïd et Khartoum.

Agences : Mansourah, Tantah, Zagazig, Fayoum, Béni-Souef, Damanhour. Chebine el-Kom, Esnah, Minieh, Assouan, Suez, Souakim, Luxor, Guergueh.

Capital : L.Stg. 1.000.000, en 40.000 actions de L. Stg. 25 chaque dont la moitié versée.

Fond de réserve : L.Stg. 480.000.

Clôture de l'exercice financier : 31 Décembre.

Dividende provisoire payé en Juillet.

Conseil d'Administration: Right Hon. Viscount Milner (président), G. T. Biddulph, S. Carr Glyn, Lieut Gen. Lord Grenfell, Sir Colin Scott-Moncrieff, Greville H. Palmer.
Directeur général en Egypte: A. Luzzatto pacha.

SUCCURSALE D'ALEXANDRIE

V. G. Gallichi, sous-directeur,
A. H. Jennings, W. Smith, U. Albini, fondés de pouvoirs,
M. Strong, fondé de pouvoirs et chef comptable.

SUCCURSALE AU CAIRE

H. A. Davidson, directeur,
L. Biddulph, sous-directeur,
I. Sciabbat, caissier,
Giuseppe Giglio, comptable,
H. J. Temple, chargé du Service des Titres,
Albert Misrahi, Saverio Giglio, service des Guichets.

SUCCURSALE DE PORT-SAID

Edgar J. Portham, directeur,
C. Cohen, caissier.
John Chesmann, comptable.

SUCCURSALE DE KHARTOUM

T. F. Luard, directeur.
Char. E. Paeyser, sous-directeur.
Ism. Airlian, caissier.

BANQUE D'ATHENES

Fondée en 1893. — Siège social: Athènes.
Succursales : Londres, Alexandrie, Le Caire, Pirée, Patras, Volo, Syra, La Canée, Candie, Calamata, Constantinople, Cavalla, Khartoum, Rethymò, Smyrne, Salonique.
Capital: Drachmes 40.000.000, en 400.000 actions de Dr. 100 chacune.
Fonds de réserve: Drachmes 8.735.000
Clôture de l'exercice financier: 31 Décembre.
Conseil d'Administration: E. Franghiadès (président), J. Botassi (vice-président), Dreux Wehrung, Z. C. Matsas, E. Embirico, D. Eliopoulo, L. Zarifi, E. Eugénidis.
Directeur général: Z. C. Matsas.

SUCCURSALE D'EGYPTE ET DE SOUDAN

J. Joannides, directeur.

AGENCE D'ALEXANDRIE

Court. C. Balanos, sous-directeur,
Ch. Nomicos, Jean Scaltzounis, D. G. Pezmazoglou, fondés de pouvoirs,

AGENCE DU CAIRE

G. Stamatopoulo, directeur,
P. G. Schisas, sous-directeur.

BANQUE DU CAIRE, Ltd.

Fondée en 1907. — Siège Social: Londres, Siège Central : Le Caire.
Capital : Lst. 600,000 en 149.825 Actions ordinaires de Lst. 4 et 14.000 parts de fondateur de 1 Sh.
Conseil d'Administration : Ibrahim Yacoub Tabet (président), Jean Coury (vice-président), Fuad Saad, Abdallah Georges Souraty , Philippe Tabet, Youssef Bey Ammoun, Bichara Asfar, Mohamed Talaat bey Harb, Morcos Eff. Fahmi, Toubia bey Camel Toueg'

DIRECTION

Directeur : Norbert de Senn
Sous-Directeur: Louis Dufaut,

BANQ. d'ESCOMPTE & de REPORTS d'Egypte et du Soudan, Ltd.

Fondée en 1907. — Siège social Londres, 11, Ironmonger Lane, E. C.
Siège d'exploitation : Le Caire.
Capital : Lst. 500.625, en 125.000 actions ordinaires de 4 Lst. et 12.500 parts de fondateur de 1 Sh.
Conseil d'Administration : Alexandre Rostowitz Bey (président), Constantin E. Achillopoulo, Georges Gennaropoulo, S. E. Ahmed Khairi bey, Charles Nicole, Georges Royle, Neguib I. Sursock, Alfred Tawil.

DIRECTION

Directeur : Raphael Finzi.
Sous-directeur : Edgard Papasian.
Fondés de pouvoir : Lino Palanca (chef comptable), Etienne Galanon (chef du Serv. des Titres).
Secrétaire au Caire : Panaji Pantzovitz.

BANQUE IMPERIALE OTTOMANE

Fondée en 1863. — Siège Social: Constantinople.
Agences: Londres, Paris, Caire, Alexandrie et Port-Saïd.
Succursales: Chypre, et dans les principales villes de Turquie.
Capital: L.Stg. 10.000.000, en 500.000 actions de L.Stg. 20 chaque, dont la moitié versée.
Fond de réserve: L. Stg. 893.871

Clôture de l'exercice financier : 31 Décembre.
Conseil de Londres : The Earl of Bessborough, C. V.D, C. B., Right Hon. G. J. Goschen, Lord Hillingdon, Sir Hamilton Lang, Lord Oranmore and Browne, Sir W. Laurence Young Bart., Hon. Herbert A. Lawrence,
Conseil de Paris: Gaston Aubôyneau, Octave Homberg, Raoul Mallet, Comte A. de Germiny, Baron de Neuflize, Georges Heine, Baron Hottinguer, Pyrame Naville, Comte Pillet-Will, Félix Vernes.
Directeur général à Constantinople: J. Deffès.

AGENCE DU CAIRE

H. Mac Loughlin, directeur, a. i.
P. G. Michaelides, sous-directeur, a.i.
R. Naville, fondé de pouvoirs,
F. Mazas, contrôleur,
J. R. Gattegno, chef caissier,
Constantin Acavalos, chef du Service de la Correspondance.
A. Brindisi, chef-comptable.

AGENCE D'ALEXANDRIE

T. A. F. Critchley, directeur,
E. D. Joyce, sous-directeur,
H. Willner, sous-directeur,
E. Aïrut, contrôleur,
S. A. de Botton, chef des Positions,
I. Yansouni, caissier en chef,
C. Sacy, chef du Départ. des Marchandises,
H. Lander, chef du Service des Effets,
O. Mayer, chef du Service des Titres.
F. Foscolo, chef-comptable.

AGENCE DE PORT-SAID

G. Witfield, directeur,
Jean Sakellarides, sous-directeur,
F. Ricciardi, comptable.

BANQUE D'ORIENT

Fondée en 1905. — Siège et Conseil d'Administration : Athènes.
Succursales: Smyrne, Salonique, Alexandrie, Caire.
Agences: Monastir (Macédoine), Métélin.
Capital: Frcs. 15.000 000, en actions de fr. 125.
Clôture de l'exercice financier: 31 décembre.

SUCCURSALE D'ALEXANDRIE

N. S. Francoudi, directeur.
D. Tambacopoulo, directeur-adjoint

Succursale du Caire

L. Rodocanachi, directeur
M. Antonopoulo, sous-directeur,
A. Vassiliou, caissier
B. Malliaraki, chef comptable.

BANQUE DE SALONIQUE

Fondée en 1888. — Siège central : Salonique.
Succursales : Constantinople, Galata, Stamboul, Smyrne, Cavalla, Monastir, Uskub, Alexandrie, Caire.
Capital: Frs. 8.000.000. Réserve Frs. 3.700.000
Clôture de l'exercice financier: 31 décembre.
Conseil d'administration : Baron de Bourgoing (président), Edouard Allatini (vice-président), Lazare Allatini, Isac Fernandez, M. Koritschoner, Perides Hadji Lazzaro, Alfred Misrachi, Joseph Misrachi, Emm. Salem, Hans Schuschny, Jean Stadnicki.

Succursale d'Alexandrie

M. Schenker, B. Gorra, sous-directeur
E. de Cischini, A. de Galanté, fondés de pouvoirs.
L. L. Chandellari, chef-comptable.

Succursale du Caire

F. M. Singer, directeur
E. Montecorboli, sous-directeur
G. Agiman, H. Goling, Abdel Hamid eff. Chédid, fondés de pouvoirs.

BANQUE UNION D'EGYPTE

Fondée en 1907, — Siège social : Caire.
Objet : Opérations de banque et de commerce.
Conseil d'administration : J. M. Mosseri, — V. J. Mosseri, — G. Cattaui, E. Curiel, — A. Menasce, — Menaché Menaché.

CAIRO EXCHANGE LIMITED

Fondée en 1907. — Siège social : Londres.
Objet : L'entreprise des affaires de M. M. Hogg & Stout, agents de change au Caire.
Capital : Lst. Stg. 125.000 en 123.750 actions de Lst. Stg. 1 chacune et 25.000 parts de fondateur de 1/- chaque.
Conseil d'administratrion : Col. J. R.P. Gordon, F. H. Russel, P. W. Stout (administrateur-délégué).

CAISSE HYPOTHECAIRE D'EGYPTE

Fondée en 1903. — Siège Social: Bruxelles. — Siège Administratif: Le Caire.
Objet: Faire et traiter pour son compte ou pour compte de tiers, en Egypte et éventuellement dans d'autres pays, des prêts, avances de fonds et ouvertures de crédit contre garanties hypothécaires.
Capital: 10.000.000 Frs., en 20.000 actions nominatives de frs. 500 chacune, dont 125 frs. versés.
Dettes sociales : 35.000.000 de francs, en 70.000 obligations de fr. 500 à 4 0/0,
Conseil d'Administration : Baron van Eetvelde (président), Achille Adam, et Henri Morel de Boucle St. Denis (vice-présidents), Baron Marcel Baeyens, Emile de Trincaud La Tour, Georges A. Eid, Frédéric Jacobs, Marcel Poilay bey, Edouard Thys, Francisque Vial, Philippe von Hemert.
Administrateur et directeur général en Egypte: Dr. Alfred Eid.

CASSA DI SCONTO E DI RISPARMIO

(EN LIQUIDATION)

Fondée en 1887. — Siège social: Alexandrie.
Capital: Frcs. 10.000.000, en 100.000 actions de Frcs. 100 chacune.
Réserve: Frcs. 2.659.552,60
Clôture de l'exercice financier : 31 Décembre.
Conseil d'Administration: Cl. Castro (président), J. Barda, S. Behrend, P. Bless, E. Karam, E. Lombardo, G. Metaxa, H. Nahmun, G. Rimini, Halifa Sachs' A. Stross, A. Tilche.
Directeur central: G. Vannucci.

COMMERCIAL LOANS BANK & WAREHOUSES (Egypt), Ltd.

Fondéé en 1907, — Siège social : Caire.
Objet : Prêts sur Marchandises, Entrepôts et dédouannages.
Capital : L.E. 20.500 en 20.000 actions de Lst, 1 chacune et 500 Partr de fondateur.
Conseil d'Administration : Crookshank Pacha. (président), Dr. A. Preyer, — Ch. Nicole, — Th. N. Koression, — C. Loukaïtis.
Directeur général : J. Gallet.
Sous-Directeur : G. Segré.

CENTRAL EASTERN BANK

Fondée en 1907. — Siège social : Londres.
Objet : Opérations de banque.
Capital : Lst. 400.500 en 100.000 actions de Lst. 4 chacune et 10.000 parts de fondateurs de 1/-.
Conseil d'administration : E. Green, P. Mesciaca bey, M. Neguib, Chakour Pacha, B. H. Mikhaïl.

THE WESTMINSTER INDUSTRIAL & FINANCE DEVELOPMENTS

LIMITED

68, Victoria Street. LONDON, E.C.

AND

10, Rue Soliman Pacha, CAIRO

FINANCIERS and PROMOTERS

Directors

Sir JOHN LISTER KAYE Bart., Chairman
The Honble George Hill-Trevor
Herbert G. Smith, Barrister-at-Law
Herbert E. Crabbe, Stockbroker
Aubrey de Vere Hunt
Matthew Muir, Secretary

Only first class business entertained

Applications are invited.

COMPTOIR FINANCIER ET COMMERCIAL D'EGYPTE

Fondée en 1905. — Siège Social: Alexandrie. Succursale : Le Caire.
Objet: Toutes opérations financières ou commerciales.
Capital autorisé : L.t. 1.000.000.
Capitalémis: £ 500.000, en 125.000 actions de £ 4, entièrement versé.
Fonds de réserve : Environ Lst. 95.000.
Clôture de l'exercice financier: 31 Juillet.
Conseil d'Administration: Halil pacha Kayat, G. Nungovich bey, B. W. Rees, H. Barker, A. Campos, Jac. R. Aghion.
Administrateur délégué : A. Campos.
Directeur général : Benvenuto Campos.
Directeur au Caire . A. Zanetti Polzi.

COMPTOIR NATIONAL D'ESCOMPTE DE PARIS

Fondée en 1889. — Siège Social : Paris.
Agences : Londres, Liverpool, Manchester, Bruxelles, Alexandrie, Le Caire, en Tunisie, aux Indes, en Australie, en Madagascar, etc ; 129 Agences en France ; 47 Bureaux auxiliaires à Paris et dans la Banlieue.
Capital : Fr. 150.000.000, entièrement versés.
Clôture de l'exercice financier : 31 Décembre.
Conseil d'Administration: Emile Mercet (président), Victor Thiébaut (vice-président), Ch. Cambefort, C. Carraby, de Fischer, C. Krantz, E. Lazarus, A. Rostand, J. Rostand, J. Ch. Roux, L. de Sinçay, E. Ullmann, A. Vacherie.
Directeur général: Alexis Rostand,
Directeurs: E. Ullmann et P. Boyer
Sous-directeurs: Guillaume Bordò, H. Bauer, A. Marquant, M. Lewandowski.

Agence d'Alexandrie

Directeur: Pierre Llewellyn,
Sous-directeur : Henry Pougin
Fondé de pouvoirs: Ed. Savignon.

Agence dd Caire

Directeur: A. Spitzer.

CREDIT FRANCO-EGYPTIEN

Fondée en 1905. — Siège: Paris. Rue St. Georges, 3.
Agence: Alexandrie — Rue Stamboul, 14.
Capital: Frcs. 12.500.000, entièrement versés.
Conseil d'Administration: C. Aghion, Maj. Gen. Sir John C. Ardagh, Bousquet, J. C. Charpentier, Ed. Coze, de Lapisse, A. Tilche, B. Tilche, F. Tuby.
Directeur général: P. Petcovich
Fondés de pouvoirs: V. Mustacchi, Ch. Spagnolo.

CREDIT FONCIER EGYPTIEN

Fondé en 1880.—Siège social : Caire.
Capital : Frcs. 200.000.000, en 400.000 actions de Frcs. 500 chaque, dont Frcs. 250 versés.
Clôture de l'exercice financier : 31 Octobre.
Conseil d'Administration: Raphaël Suarès (président), Charles Beyerlé (vice-président et administrateur délégué), S. Rolo, M. Cattaui, J. Barois, César Adda, M. Bretschneider, W. Pelizaeus, E. Cattaui, A. Pestel, Comte René de Matharel. L. Lheureux, A. Spitzer, Thors, Boghos Pacha Nubar, S. Peel, V. Harari Pacha.
Censeurs: R. Finzi, E. Berti.
Jules Glavany, sous-directeur,
G. Paladino, chef du Contentieux.
Arthur Waïss bey, chef de la Comptabilité Générale.

CREDIT LYONNAIS

Fondé en 1863. — Siège social: Lyon. — Agence principale: Paris.
Agences· Dans les principales villes de France et d'Algérie, Londres, Barcelone, Bruxelles, Constantinople, Genève, Jérusalem, Madrid, Moscou, St Pétersbourg, Odessa, Smyrne, Valence, Séville, Alexandrie, Caire et Port-Saïd.
Capital: Frcs. 250.000.000, en 500.000 actions de frcs. 500 chaque, entièrement libérées.
Fonds de réserve: Frcs. 125.000.000.
Clôture de l'exercice financier: 31 Décembre.
Conseil d'Administration à Paris: A. Mazerat (président), H. Bouthier (vice-président), G. Brölemann, L. Masson, E. Bethenod, R. Brice, H. Morin-Pons, M. Bô, J. Rosselli, E. Fabre-Luce, Baron G. Brincard.
Directeur général en Egypte : L. Escoffier.
L. Escoffier, directeur,
D. Camerini, J. Adoue, sous-directeurs,
E. Ancelin, T. Aboussouan, G. Duthil, Spagnolo, D. Kahil, L. Lefrère, S. Sikich, T. Chenorkian, fondés de pouvoirs.
A. Grio, chef caissier.

Agence du Caire

H. Masson, directeur,
Marius Lascaris, sous-directeur,
A. Matraud P. Picard, Sami Cassis, fondés de pouvoirs.
Michel Adem ,chef-caissier.

Agence du Port-Said

V. Borsere, direcieur.
Romeo Luzianovich, contrôleur.
M. Costagliola chef-comptable.
P. Sinigaglia, caissier.

CREDIT SOUDANAIS (Société Anonyme)

Fondée en 1907. — Siège social : Paris, 41 Rue Cambon.
Capital : Frs. 5.000.000.
Conseil d'administration : E. Lebon, Hon. Arthur Stanley, L. Carton de Wiart, Zafiropoulo, Colonel James, R. P. Gordon, G. B. Karl Hasselbach, A. Bonnel de Mezières.

DEUTSCHE ORIENTBANK A.-G.

Fondée en 1905. — Siège Social : Berlin.
Succursales: Hambourg, Constantinople, Galata, Brousse, Alexandrie, Caire.
Capital: Mks 16.000.000.
Clôture de l'exercice financier: 31 décembre.
Conseil d'administration: Eug. Gutmann, R. Witting, H. Hartung, H. Nathan, S. Samuel, F. Stern, J. Kothe, S. Biermann.

Succursale d'Alexandrie

Directeurs: S. Ritscher, A. Zamorani, pour les succursales d'Alexandrie et du Caire.
Fondés de pouvoirs: Edgar Pinter, Dr J. Schricher, H. Brügemann.

Succursale du Caire

Directeur : H. E. Erfield.
Sous-directeur: S.Angioli,
Directeur du département indigène, Hassan bey Said.
Fondé de pouvoirs : S. Breitmann.

Agence de Port-Said

Lion & Blum, agents.

EGYPTIAN INVESTMENT & AGENCY, Ltd.

Fondée en 1905. — Siège Social : Londres.
Objet: L'entreprise de toutes affaires financières et commerciales en Egypte et au Soudan.
Capital: L.Stg. 200,000 en actions de L.Stg. 1.
Conseil d'Administration: Sir F. Frier, Sir E. Cable, C. Stewart Cox, R. Percy-Sellon, R. C. Abdy, Barré, A. H. Goldie.
Directeur: E. Mieli.

Commercial Branch

Fondée en 1906.
Objet : Commerce d'importation et d'exportation.
Directeur : C. W. Dreckmeier.

EGYPTIAN JOINT COMMISSION & BANKING

Fondée en 1907. — Siège social : Londres, 30, Bedford Row.
Objet : Prendre la suite des affaires de MM. Coromili et Hazzopoulo d'Alexandrie et de MM. Bocti Chidiac & Co du Caire, et faire toutes opérations de banque, de Bourse et courtage,
Capital : Lst. 125.000 en 124.750 actions de Lst. 1 chacune et 5.000 actions de dividende de 1/-.
Conseil d'administration : J. A. Cartali, C. G. Coromili, E. Chidiac, A. T. Ralli, G. Aslam, D. Tambacopoulo.

JONIAN BANK, Ltd.

Fondée en 1839. — Sièges sociaux : Londres, Athènes,
Succursales : Patras, Corfou, Cephalonie, Zante, Pirée, Tripolitza, Alexandrie,
Agence : Nauplie. (Egypte).
Capital entièrement versé; Lst. 315.510 en actions de Lst. 5 chacune.
Clôture de l'exercice financier : 31 décembre (vieux style) au 31 janvier.
Conseil d'Administration à Londres : Falconer Larkworthy (président).
Charles Chambers, Nicolas P. Calogheropoulo, John E. Hubbard, Sir Edouard E. G. Law, K.C.S.I.,K.C.M.G., J. J. Stavridi, Nicolo Marchetti, Paul G. Skouzès.
Conseil d'administration à Athènes: N. P. Calogeropoulo, N. Marchetti, P. G. Skousès.

Succursale d'Alexandrie

Directeur : P. G. Athanassius
Sous-directeur: O. Scarpa,
Chef-comptable: Colin A. Marshall

LEVICO LIMITED

Fondée en 1907. — Siège social : Londres. Siège administratif : Alexandrie.
Objet : La continuation des affaires de MM. V. Levi & Co agents de change à Alexandrie.
Capital : Lst. 100.200 en 100.000 actions de Lst. 1 chacune et 4.000 actions de dividende de 1/- chacune.
Conseil d'administration : C. Castro, V. Levi, Kamel bey Teymur, C. A.Pringo, A. J. Tilche.

LAND BANK OF EGYPT

Fondée en 1905: — Siège social: Alexandrie.
Objet: Prêts hypothécaires.
Capital: L. Stg. 1.000.000, en 195.000 actions ordinaires de L. Stg. 5, et 5.000 parts de fondateur de L.Stg. 5.
Fonds de réserve: L. Stg. 260.500.
Clôture de l'exercice financier : 31 Mars. Dividende en Mai.

Conseil d'Administration: A. Zervudachi (président), J. Aghion, J. E. Cornish, M. Salvago, G. Zervudachi, R. C. Abdy, A. Feraud, C. Roux, P. Zarifi.
Administrateur délégué: Joseph I. Aghion.
Directeur : Maurice Romano bey.
Fondés de pouvoirs : S. Pappo, M. C. Hemti.

THE LAND MORTGAGE Cy OF EGYPT, Ltd.

Fondée en 1880. — Siège social: Londres.
Capital: L.Stg. 900.000, en 50.000 actions de L.Stg. 18 chaque, dont L.Stg. 3 versées.
Dettes sociales: L.Stg. 123.400 en 1234 obligations de L. Stg. 100 à 5 %, et L.Stg. 169.900 en 1699 obligations de L.Stg. 100 à 4 1/2 % et L.Stg. 106.700 en 1037 obligations de L.Stg. 100 à 4 %.
Fonds de réserve: L.Stg. 75.180
Clôture de l'exercice financier: 31 Mars. Dividende intérimaire en Novembre.
Conseil d'Administration: Sir E. L. Pemberton (président), R. C. Johnston, Sir W. F. Miéville, Nowell Stanhope Stott.
Directeur en Egypte: R.A. Huri.
Sous-directeur : Alex. Padoa.

NATIONAL BANK OF EGYPT

Fondée en 1898. — Siège social: Caire. — Succursale : Alexandrie.
Agences : Assiout, Assouan, Benha, Beni-Souef, Chebin el-Kom, Damanhour, Fayoum, Khartoum, Keneh, Mansourah, Minieh, Port-Said, Port-Sudan, Souakim, Suez, Sohag, Tantah, Zagazig, Mouski (Caire) et Londres. (4 et 5 King William st.)
Capital: Lst. 3.000.000, en 300.000 actions de Lst. 10 chacune.
Réserve: Lst. 1.500.000 environ.
Clôture de l'exercice financier: 31 Décembre.
Conseil d'Administration : F. T. Rowlatt (président), J. I. Aghion, Baron J. L. de Menasce, Charles Beyerlé, Boghos, Pacha Nubar, Em. A. Benachi W. Pelizæus, Ambroise Ralli, M. Cattaui bey, J. Rolo, M. Salvago, E. W. P. Foster, V. Harari Pacha, Léon Suarès, R. Suarès, Dr Herbert Milton, C. de Tschudi, A. Zervudachi.
Commissaires du Gouvernement : Nubar bey Innès, L. G. Roussin.
Comité de Londres : Sir Vincent Caillard, Hon. Algernon Mills, Carl Meyer, Hon. Sidney Peel.

DIRECTION

F. T. Rowlatt, gouverneur,
A. G. M. Dickson, sous-gouverneur à Alexandrie,
John Home, sous-gouverneur au Caire,
F. Newcomb, directeur de l'Agence de Londres.
B. Hornsby, directeur, général de la Comptabilité,

OMNIUM FINANCIER D'EGYPTE, Ltd.

Fondée le 23 mai 1907.—Siège social: à Londres. Siège administratif au Caire.
Capital nominal: Lst.100.000, en 99.375 actions et 12.500 parts de fondateurs à 1/-
Conseil d'administration : S.E. H. M. Crookshank pacha (président). Ch. J. Nicole, R. L. Devonshire, — Henri Wakker, Eugène Wenger, administrateurs-délégués.

SEDNAOUI, ZARIFFA, NAHAS & Co, Ltd.

Fondée en 1906. — Siège Social : Londres. — Siège d'exploitation : Caire-Alexandrie.
Objet : Affaires de Banque.
Capital. Lstg. 300.000 en 74.918 actions privilégiées de Lst. 4, et 6560 actions de dividende de 1/-.

SOCIETE ANONYME DES MONTS DE PIETE EGYPTIENS

Fondée en 1860. — Siège social: Paris—Agences: Alexandrie et Caire.
Capital: Frcs. 2.050.000, en 4.100 actions de Frcs. 500 entièrement versés
Clôture de l'exercice financier: 30 Juin.
Conseil d'Administration: O. Maggiar (président), J. Rostand, P. Monchicourt, C. Monchicourt, J. Lesbre.
É. Maggiar, directeur de l'agence d'Alexandrie,
Ch. Llewellyn directeur de la succursale du Caire.

SOC. GEN. EGYPT. POUR L'AGRICULTURE & LE COMMERCE

Fondée en 1905. — Siège social : Anvers.
Objet : Operations de Banque.
Capital : Frs. 25.000.000 en 100.000 actions de 250 frs. chacune et 5500 parts de fondateur.
Conseil d'administration : Edouard Thys (président), François Rom (administrateur-délégué), Frédéric Jacobs, Alfred Curphey, Léon Van Den Bosch.
Directeur : Maurice Van Regemorter,
Fondés de pouvoirs : Joseph G. Pegna, Jean Arzée,
Caissier : Elie Ades.
Commissaires : A. Ullens de Schooten, Henry Thys, Oscar Le Grelle, Georges de Saint Jouan, François Rom, Léon Rolin.

H. DE VRIES & BOUTIGNY, Ltd.

Fondée en 1907. — Siège social : Londres — Siège administratif : Caire.
Objet : La continuation des affaires de Mess. H. de Vries & Boutigny, agents de change au Caire.
Conseil d'Administration: H. de Vries, H. Boutigny (administrateurs-délégués), Comte Max Lavison.
Conseil Consultatif en Europe: Jacques Oppenheim, L. Donnet, W.C. Gibbons.

SOCIÉTÉS IMMOBILIÈRES

ABOUKIR COMPANY, Ltd.

Fondée en 1887. — Siège social: Londres.
Objet: Le dessèchement du lac d'Aboukir et la vente ou location des terrain pour la culture.
Capital social: L. Stg. 300.000, entièrement émis:
Dettes sociales: L. Stg. 100.000, payant 5 % d'intérêt par an.
Clôture de l'exercice financier: 31 Décembre.
Conseil d'Administration à Londres: G. A. Sheppard (président), S. G. Sheppard, A. W. Ballance, Leonard Pelly.
Administrateur délégué en Egypte: R. Lang Anderson.

ALEXANDRIA CENTRAL BUILDINGS Cy.

Fondée en 1905.—Siège social: Alexandrie.
Objet: L'achat et vente de terrains et maisons, la construction et le developpement de la propriété bâtie.
Capital social: L.Stg. 100.000, en 20.000 actions de L.Stg. 5.
Conseil d'Administration: F. Allen, E. Escoffier, S. Welhoff, H. P. Kimgham.
Secrétaire: F. L. Romeo.

ALEXANDRIA EXCHANGE Ltd. (Bourse Toussoum)

Fondée en 1885. — Siège social: Alexandrie.
Objet: La compagnie a la jouissance pour 99 ans, à partir de 1884, de l'immeuble sis Rue Porte Rosette, primitivement destiné à servir de «Bourse» et dans la suite loué à des particuliers.
Capital: L. Stg. 20.000, en 12.000 actions entièrement libérées.
Clôture de l'exercice financier: 31 Janvier.
Conseil d'Administration: J. Lumbroso (président), A. A. Ralli, C. Choremi, M. Poilay, P. Salvago, A. Zervudachi, E. Delta.
Directeur: G. Servadio.

ALEXANDRIA MARKET Cy. Ltd.

Fondée en 1878. — Siège: Alexandrie.
Objet: La création d'un marché pour pain,viande,volaille,poisson,fruits, légume et denrées coloniales.
Capital social: L.Stg. 30.000,en 3.000 actions de L. Stg. 10. entièrement libérées.
Clôture de l'exercice financier: 31 Octobre.
Conseil d'Administration: H. Lindemann, G. E. Roberts, H. Swinglehurst.

ANGLO-EGYPTIAN LAND Cy, Ltd.

Fondée en 1900. — Siège social: Londres.
Capital: L.Stg. 500.000.
Conseil d'Administration: S. A. le Prince Hussein Pacha Kamel (président), Ibrahim Pacha Helmi, Earl of Chesterfield, Sir Chas. Euan Smith, Sir Gerald Fitzgerald, Edw. Dicey, Boghos Pacha Nubar, Sir John Rogers, C. de Tschudi, Khalil Pacha Fauzi.

N.B. Cette société, quoique dûment transcrite, n'a pas encore commencé ses opérations.

ANGLO-EGYPTIAN LAND ALLOTMENT Cy.

Fondée en 1905. — Siège social: Caire.
Objet: Achat, amélioration et vente de terrains en Egypte et au Soudan et dans les pays limitrophes, concessionnaires de l'Agricultural Bank of Cyprus.
Capital: L.E. 500.000, en 125.000 actions ordinaires de L. E. 4.
Parts de fondateurs: 62.500 sans valeur nominale.
Conseil d'administration: Sir William Willcocks, K.C.M.G. (président), Hassan Assem Pacha (vice-président), Hassan Abdel Razek Pacha, Mohamed Rassim Bey, Mahmoud Abdel Gaffar Bey, Mohamed Metwalli Bey, Dr Axel Preyer, Capt. R.G. Westropp.
Administrateur délégué: Capt. R. G. Westropp.
Secrétaire: Khalil eff. el-Khadem,
Chef comptable: Jacques Mattalon.

BUILDING LANDS OF EGYPT

Fondée en 1905. — Siège social: Alexandrie.
Objet: Achat et vente de terrains à bâtir et de propriétés bâties.
Capital social: L.Stg. 390.000, en 97.500 actions de L.Stg. 4 chaque, entièrement versé.
Conseil d'Administration : D. Tambacopoulo (président), Jules Lombardo, Const. Pilavachi, John Chini.
Directeur : J. Spagnolo,
Chef du Contentieux: Louis Hutin.
Censeur : H. Papazian.

CAIRO BUILDINGS COMPANY, Ltd.

Fondée en 1907. — Siège social Londres.
Capital : Lstg. 151.000 en 150.000 actions de Lstg. 1 et 20.000 parts de fondateurs de 1 sh. chaque.
Conseil d'administration :

THE CAIRO ESTATES COMPANY (SOC. ANON.)

Fondée en 1907. — Siège social : Caire.
Objet : Toutes affaires immobilières.
Capital : L.E. 400,000 en 100,000 actions de L.E. 4 chaque.
Conseil d'Administration : Greville H. Palmer (présid.), Montagu Summers, Georges Nungovich bey, L. Carton de Wiart, Alfred Curphey.
Secrétaire : C. P. Wyatt.

CAIRO LAND & FINANCIAL Cy.

Fondée en 1906. — Siège social : Le Caire.
Objet : Toutes affaires immobilières.
Capital : L.E. 80.000 en 20.000 actions de L.E. 4 chaque.
Clôture de l'exercice financier : 31 Décembre.
Conseil d'Administration : Elie Mosseri (président), Adolphe Cattaui, Ahmed Khairy Bey, Gustave Cattaui, L. Carton de Wiart, A. Colucci, Comte M. de Lavison (administrateur-délégué).

CAIRO SUBURBAN BUILDING LANDS Cy

Fondée en 1906. — Siège social : Caire.
Objet: Exploitation d'un terrain situé entre le Pont de Ghamrah et Demerdache.
Capital : LE. 160.000, en 40.000 actions ordinaires de LE. 4.
Conseil d'Administration : Montagu Summers (président), François Rom, Alfred Curphey, O. de Rangabé Bey.
Secrétaire : H. Ogilvie Bennett.

CHABA LAND Cy, Ltd.

Fondée en 1903. — Siège social: Londres.
Objet: Vente et location de terrains pour la culture.
Capital: L.Stg. 40.000, en 40.000 actions ordinaires de L.Stg. 1.
Clôture de l'exercice financier: 31 Décembre.
Conseil d'Administration à Alexandrie: R. Lang Anderson (président), Alex. D. Mackenzie, J. Hicks Paull, W.W. Grant.
Secrétaire, H. B. Greatheed.

CITY & AGRICULTURAL LANDS OF EGYPT, Ltd.

Fondée en 1907. — Siège social : Londres. — Siège Administratif : Caire.
Objet : Achat et développement des immeubles Zogheb au Caire.
Capital : L.Stg. 400.000, en 398.500 actions de Lstg. 1 chacune, et 30.000 actions de dividende de 1 shel.
Conseil d'Administration : Baron Jacques E. de Menasce (président), A. Titcher, Comte Francesco Salimei, Edouard Sasson.
Secrétaire local: Félix de Botton.

COMPAGNIE AGRICOLE DU NIL

Fondée en 1904. — Siège social: Anvers. — Siège Administratif: Caire.
Objet: Toutes opérations foncières, agricoles et immobilières.
Capital: Frs. 6.000.000, en 24.000 actions de fr. 250.
Conseil d'Administration : Giraud Giraud-Jordan (président), Emile Dombre. Alfred Eid, Maxime de Gorostarzu, Alfred Jacobes, Marcel Poilay bey, Edouard Thys, Léon van den Bosch, Francisque Vial.
Comité de Direction en Egypte : Poilay bey, Emile Dombre, Alfred Eid·

COMPAGNIE IMMOBILIERE D'EGYPTE

Fondée en 1900. — Siège social: Caire.
Objet: L'achat, vente, location, développement des propriétés rurales et urbaines, les entreprises de travaux publics en Egypte et au Soudan.
Capital social: Frcs. 6.000.000, en 24.000 actions de Frcs 250 chaque, entièrement libérées.
Parts de fondateurs: 6.000
Dettes sociales : Frs. 6.000.000
Répartition des bénéfices: Après répartitions, 50 % aux actions et 50 % aux parts de fondateurs.
Clôture de l'exercice financier: 31 Décembre.
Conseil d'Administration: L. Du Bois (président), Georges A. Eid (vice-président), J. Allard, L. Carton de Wiart, Ed. Thys, L. Fuchs, F. Jacobs, Dr. Alfred Eid.
Administrateur délégué en Egypte : Dr. Alfred Eid.
Commissaires en Belgique: Théodore Hegener, Léon Nauwelaerts, Henry Thys, Ch. Verbeke.
Commissaire en Egypte: Léon Rolin.
Ingénieur-conseil : Ernest Rolin,

CORPORATION OF WESTERN EGYPT, Ltd.

Fondée en 1904. — Siège Social: Londres.
Objet: Le développement et l'exploitation de diverses concessions accordées par le Gouvernement Egyptien.
Capital: L.Stg. 500.000, en actions de L.Stg. 1.
Clôture de l'exercice financier : 30 septembre.
Conseil d'Administration: W. C. Heaton Armstrong, T. H. Motgomnery, E. Manville, W. Turlough O'Brien, A. P. Mack, S. E. Johnson Pacha.
Agent et Directeur général : S. E. Johnson Pacha.
Secrétaire local : W. C. Scales.

EGYPTIAN DELTA LAND & INVESTMENT Cy, Ltd.

Fondée en 1904. — Siège: Londres — Bureaux : Caire (Sharia Bank el-Watani, 2).
Capital: L.Stg. 500.000, en 500.000 actions ordinaires de L.Stg. 1.
Capital émis : Lstg. 324.500 en actions ordinaires de Lstg. 1.
Conseil d'Administation : Au Caire : J. de Menasce, J. W. Williamson, Maurice Cattaui Bey, P. W. Carver. Capt. A. Adams R.E., Robert Rolo.
Administrateur délégué : J. A. W. Peacock, Reginald L. Henriques.
Secrétaire et bureaux à Londres : F. J. Horne, 214, Gresham House, Old Broad Street, London, E. C.

EGYPTIAN ESTATES, Ltd.

Fondée en 1905 — Siège social: Londres.
Objet: Achat, vente, amélioration, exploitation de terrains, et toutes opérations immobilières.
Capital: L.Stg. 500.000, en 499.000 actions ordinaires de L.Stg. 1 chaque, et 20.000 actions de 1/— chaque.
Conseil d'Administration : Greville H. Palmer (président), Lord Lurgan, Sir John R. Héron-Maxwell, Gerald A. Sheppard, B. E. Spencer Brodhurst.
Conseillers en Egypte: R. Lang Anderson, George Nungovich bey.

EGYPTIAN IMPROVEMENTS CORPORATION

Fondée en 1905. — Siège social: Caire.
Objet: Administration de fortunes immobilières, régie d'immeubles, locations, expertises, étude de plans de construction, arpantage et des lotissements, prêts et emprunts hypothécaires.
Capital social: L.Stg. 200.000, en 50.000 actions de L.Stg. 4.
Conseil d'Administration: Rostovitz bey, G. Nungovich bey, G. Royle, Ch. J. Nicole, M. Charvaut, A. Constantinidi, D. E. Casdagli.
Administrateur délégué: Ch. J. Nicole.
Directeur: Alf. Nicole.

THE EGYPTIAN LAND & GENERAL TRUST, Ltd.

Fondée en 1905. — Siège social: Londres.
Objet: Toutes affaires immobilières et autres.
Capital: L.Stg. 200.000, en 200.000 actions de L.Stg. 1 chacune; pouvant être porté à L.Stg. 500.000 par délibération du Conseil d'Administration.
Conseil d'Administration: Sir W. F. Haynes Smith (président), A. P. Mack, F. R. Roberts, J. W. Matthews.
Administrateurs en Egypte : C. P. Mack, E. Toriel.

THE EGYPTIAN LAND INVESTMENT Cy.

Fondée en 1905. — Bureaux: Alexandrie.
Objet: Achat et vente, amélioration et développement de propriétés rurales et bâties en Égypte et au Soudan.
Capital: L.E. 100.000, en 20.000 actions de L.E. 5.
Conseil d'Administration : Abraham Bartau Pacha, Khalil Pacha Kayat, A. Luzzatto, T. Gamsaragan, M. Reizian bey, E. Stross.

THE EGYPTIAN & SYRIAN LAND Cy, Ltd.

Fondée en 1906. — Siège Social : Londres.
Objet : Achat, amélioration et vente de terrains à bâtir ou à culture.
Capital : Lst. 100.000, en 99.775 actions ordinaires de Lst. 1, et 4.500 actions de dividende de 1/-.
Conseil d'Administration : Habib bey Pharaon, Joseph M. Sabbagh, Joseph bey Pharaon, Bechara Pharaon, Ibrahim M. Sabbagh,Neguib bey Sarrouf.
Administrateur-délégué : Nicolas bey Cossery.

L'EPARGNE IMMOBILIERE, Ltd.

Fondée en 1906. — Siège Social : Londres.
Objets : Construction d'habitations économiques en Egypte.
Capital : Lst. 800.000, en 199.950 actions ordinaires de Lst. 4, et 4.000 actions de dividende de 1/-.
Conseil d'Administration : Joseph Vaast, Moise Levi de Benzion, Alphonse Colucci, Henri Boutigny.

GABBARI LAND COMPANY

Fondée en 1907. — Siège social : Alexandrie.
Objet : L'achat et l'exploitation de la propriété Gabbari de MM. Stagni & Fils
Capital : L. E. 600.000 en 150.000 actions de L. E. 4 chacune.
Conseil d'administration : C. Bacos, S. H. Carver, T. A. F. Critchley, G. Debané, N. J. Sursock, M. C. Salvago, E. Tschopp.

THE GHARBIEH LAND Cy.

Fondée en 1905. — Siège social : Caire.
Objet : Achat, amélioration, exploitation et vente de terrains.
Capital: L. E. 400.000, en 100.000 actions de L. E. 4. et 100.000 parts de fondateur sans désignation de valeur.
Clôture de l'exercice financier : 31 Décembre.
Conseil d'administration : Mansour N. Shakour Pacha (président et administrateur délegué), Col. Henry Leicester Aylmer, Léopold Du Monceau, Ernest Rolin, Philippe Louis von Hemert, Alphonse Colucci bey, Abdel-Hamid Sioufi Bey, Edouard Thys.

Comité technique: M. N. Shakour Pacha, Georges A. Eïd, Habib bey Ghanem,
Conseiller technique: Y. Hicks Saull.
Commissaires : F. Russell, Jules Rolin.

GHEZIREH MANSIONS, ltd.

Fondée en 1907. — Siège social : Londres.
Objet : Achat de terrains et constructions à Ghézireh.
Capital : Lst. 200.000, en 200.000 actions de Lst 1 chacune.
Conseil d'administration : Dr. Axel Thierry Preyer (président), Louis Pitelle Pierre Savoyen, Mohamed Mahmoud bey Khalil, Alexandre H. Skynder.
Administrateur-délégué : Alexander Henry Skynder.
Secrétaire : Georges Aivas.

KOUBBEH GARDENS (Société Anonyme)

Fondée en 1907. — Siège social : Caire.
Objet : Toutes opérations immobilières aux environs du Caire et spécialement à Koubbeh et Demerdache.
Capital : L. E. 300.000 en 75.000 actions de L. E. 4 chacune.
Clôture de l'exercice financier : 31 décembre.
Conseil d'administration : Mansour Neghib Chakour Pacha, Ernest Rolin, Alfred Eid, Frédéric Jacob, Ed. Thys, Léon Van den Bosch, Gaston Brierre, Léon Rolin.

THE NILE LAND & AGRICULTURAL Cy

Fondée en 1904. — Bureau central : Alexandrie. — Agence au Caire.
Objet: Développement, achat et vente de terrains agricoles et urbains en Egypte.
Capital: L.Stg. 300.000, en 60.000 actions de L.Stg. 5.
Parts de fondateurs: 3000, ayant droit à 30 % des bénéfices après paiement de 5 % aux actions ordinaires.
Clôture de l'exercice financier: 31 Décembre.
Conseil d'Administration: N. P. Kingham, C. Bacos, M. Sinadino, E. Tschopp, P. V. Carver.
Administrateur délégué: C. Bacos.

THE NORTH EGYPT LAND Cy, Ltd.

Fondée en 1905. — Siège social: Londres. — Siège administratif: Alexandrie.
Objet: Achat, vente, amélioration, culture de terrains.
Capital: L.Stg. 230.000, en 230.000 actions de L.Stg. 1 chaque.
Conseil d'Administration: Earl of Galloway, Sir Bradford Leslie, A. Durant E. Pullman, Khalil Pacha Kayat, H. Lusena bey.

SIDI SALEM ESTATES OF EGYPT, Ltd.

Fondée en 1906. — Siège Social : Londres.
Capital : Lst. 412.386 2/-, en 103,000 actions ordinaires de Lst. 4, et 7725 actions de fondateurs de 1/-.
Conseil d'Administration : P. Hahnloser, Halifa Sachs, Edwin Simond bey, Nicolas Zervudachi.
Administrateur-délégué : Franz Sofio.

SOC. ANON. de la BOURSE KHEDIVIALE d'ALEXANDRIE

Fondée en 1884. — Siège: Alexandrie.
Capital: L. Stg. 60.000, en 3.000 actions de L. Stg. 20, entièrement libérées.
Clôture de l'exercice financier: 31 Octobre.
Conseil d'Administration: G. Karam (président), Baron J. de Menasce (vice-président), Saïd bey el-Gheriani, H. P. Kingham, E. Karam, A. R. Giro administrateur délégué).
Secrétaire : André E. Dibo.

SOCIETE ANONYME DES IMMEUBLES D'EGYPTE

Fondée en 1884. — Siège social : Alexandrie.
Objet : L'exploitation d'un grand nombre d'immeubles que la Société possède à Alexandre et qui sont ıloués pour magasins, bureaux et appartements.
Capital : L.Stg. 200.000, en 10.000 actions de L. Stg. 20 chaque, entièrement libérées, dont 15 ont été remboursé es et remplacées par des actions de jouissance.
Dettes socialés: L.Stg. 11.300, en 565 obligations de L.Stg. 20 chaque à 4 1/2 %
L. Stg. 95.300, en 4.765 obligations de L. Stg. 20 chaque à 4 %
Clôture de l'exercice financier : 31 Décembre.
Conseil d'Administration : Baron J. L. de Menasce (président), G. Karam (vice-président), Baron F. L. de Menasce, G. C. Zuro, Baron J. E. L. de Menasce, A. Tilche, A. N. Sursock, J. I. Aghion.
Censeurs: Jean Sevastopoulo, Alexandre Padoa.
Directeur : Léon Nahaissi.

SOC. ANON. IMMOBILIERE DE L'IBRAHIMIEH

Fondée en 1894. — Siège Social : Alexandrie.
Objet : La construction de maisons d'habitation.
Capital : L.E. 2.112, en 528 actions de L.Eg. 4 chaque entièrement libérées.
Clôture de l'exercice financier : 31 Décembre.
Conseil d'Administration : A. Abbat (président), G. Miclavez (vice-président), E. Simond, C. Betts, H. Nahman.

SOC. ANON. D'UN IMMEUBLE SIS RUE CHERIF PACHA

Fondée en 1889. — Siège social : Alexandrie.
Objet : L'exploitation d'un immeuble appartenant à la société, sis rue Chérif Pacha à Alexandrie, loué pour bureaux, magasins et appartements.
Capital : L. Stg. 20.620, en 1.031 actions de L.Stg. 20, entièrement libérées,
Clôture de l'exercice financier : 30 Novembre.
Conseil d'Administration : J. Lumbroso (président), J. de Zogheb, C. Sinano, E. Manusardi, E. Leitensdorfer.

SOC. ANON. DE WADI KOM OMBO

Fondée en 1904. — Siège Social : Caire.
Capital : L.Stg. 1.000.000, en 250.000 actions de £ 4 chaque.
Objet : La mise en valeur et l'exploitation des terrains de Wadi Kom Ombo.
Conseil d'Administration : Raphaël Suares (président), J. S. Birch pacha, V. Harari pacha (administrateurs délégués), J. Cattaui bey Aslan, W. Pelizaeus, R. Rolo, Jacques Rolo.

Direction

Moustafa bey Akef, directeur du Domaine,
Talaat bey Harb, directeur du Bureau Central,
Jacques M. Mondolfo, secrétaire général.

SOC. BELGE-EGYPTIENNE DE L'ESBEKIEH

Fondée en 1899. — Siège social: Bruxelles. — Siège administratif: Caire.
Objet : Travaux publics, constructions et opérations immobilières en Egypte, l'amélioration des terrains et le développement des constructions à l'Ezbékieh au Caire, cédées par S. A. le prince Saïd Halim Pacha.
Capital: Frcs. 3.000.000, en 6000 actions privilégiées de Frcs. 500 chaque entièrement libérées, et 6000 actions ordinaires sans valeur nominale.
Répartition des bénéfices: Après paiement de 5 0/0 d'intérêt aux actions privilégiées et les sommes revenant au Conseil d'Administration, ainsi que le prélèvement du fonds de réserve statutaire, le solde se partage par moitié entre les actions privilégiées et les actions ordinaires.
Clôture de l'exercice financier: 31 Décembre.
Conseil d'Administration : S.E. J. De Martino pacha (président), S. E. Daninos Pacha, V. Limauge, Léopold du Monceau.
Administrateur délégué : Ferdinand De Martino bey.
Administrateur-Directeur : Daninos Pacha.

SOC. DE BIEN-FONDS URBAINS ET RURAUX (SOC. ANON.)

Fondée en 1907. — Siège Social : Caire.
Objet : Opérations de terrains.
Capital : 500.000 L.E. en 50.000 actions de L.E. 10 chaque.
Conseil d'Administration : A. Rostovitz bey, Ch. Nicole, Max de Lavison, Elie Mosseri, Hermann Spahlinger, Hector Pezzi, René Nicole.
Administration direction: Daninos Pacha.

SOC. DES DOMAINES DE LA DAIRA DRANEHT PACHA

Fondée en 1901. — Bureaux : Alexandrie.
Objet: Achat et vente de terrains.
Capital: L. E. 340.000, en 3.400 actions de L. E. 100.
Conseil d'Administration : E. C. Zervudachi (président), G. C. Zervudachi A. Lascaris.

SOC. EGYPT. DE LA BOURSE COMMERCIALE DE MINET EL-BASSAL

Fondée en 1884.
Objet: La société est propriétaire de l'immeuble qui a servi depuis 1884 comme Bourse des produits agricoles à Alexandrie.
Capital: L. Stg. 35.000, en 1.750 actions de L. Stg. 20, entièrement libérées,
Clôture de l'exercice financier: 31 Décembre.
Conseil d'Administration: E. A. Benachi (président), L. Escoffier, P. Fenderl, J. Rolo, C. de Tschudi, H. Bindernagel, U. Ammann, S. H. Carver.
Secrétaire: J. Hewat.

SOC. EGYPT. DE LA DAIRA SANIEH

Fondé en 1905. — Siège Social : Caire.
Objet : L'achat de l'entreprise de la Daira Sanieh Cy.
Capital : LStg. 600.000, en 118.006 actions ordinaires de LStg. 5, et 10.000 actions de jouissance de LStg. 1.
Clôture de l'exercice financier : 31 Décembre.
Conseil d'Administration : S.E. Harari Pacha, C.M.G. (président), Sir Vincent Caillard (vice-président), S. E. Aly Pacha Shaaraoui, S. E. Crookshank Pacha, François Dusseigneur, Right Hon. Viscount Esher, G.C.V.O., K.C.B., J. Gay-Lussac, Carl Meyer Esq, Sir John G. Rogers, K.C.M.G., Sinson Rolo, Robert Miller Esq, Sir Edward A. Sassoon, Bart M.P., Raphael Suares, Sir William E. Ward, K.C.S.I.

DIRECTION

S.E. Harari Pacha, directeur général.
S. Alers Hankey, secrétaire.
E. Petracchi, chef du Contentieux.

SOCIETE D'ENTREPRISES URBAINES ET RURALES

Fondée en 1905. — Siège Social : Alexandrie.
Objet : Achat et construction d'immeubles, amélioration de terrains, etc.
Capital : L.Stg. 400.000, en 100.000 actions de L.Stg. 4 chaque, et 3000 parts de fondateurs sans valeur nominale.
Conseil d'administration : J. Rolo (président), E. Almagià, A. Ambron, R. Camiz, F. de Menasce, A. de Menasce, J. de Menasce, E. Nahman, G. Karam, S. Tivoli.

SOCIETE FONCIERE D'EGYPTE

Fondée en 1896. — Siège Social: Caire.
Objet: Achat et vente de terrains.
Capital: L. Stg. 290.000, en 14.500 actions de L.Stg. 20, dont L. Stg. 15 versées.
Clôture de l'exercice financier: 31 Décembre.
Conseil d'Administration : Félix Suarès (président), M. Cattaui bey (vice-président), Baron J. L. de Menasce, Baron F. L. de Menasce, Charles Beyerlé, S. Rolo, Yousef Cattaui bey, César Adda, R. Suarès.
Administrateur-délégué: J. A. Cattaui bey.

Direction

Directeur: Mohamed Talaat Harb bey,
Sécrétaire: Isaac V. Zarmati,
Comptable: Chalabi eff. Mikhaïl,
Écrivain arabe: Assaad Soliman.

SOC. FONCIERE DU DOMAINE DE CHEIKH FADL

Fondée en 1905. — Siège social: Caire.
Objet: L'exploitation du Domaine de Cheikh Fadl et de toutes autres terres,
Capital: Frs. 15.000.000, en 150.000 actions de 100 francs, entièrement libérées.
Conseil d'Administration: R. Suarès, Ch. Beyerlé, S. R. Rolo, J. R. Rolo, L. Suarès, E. Nahman, M. Cattaui bey, J. A. Cattaui bey, R. S. Rolo, A. Suarès, M. Matatia (administrateur délégué).

SOCIETE IMMOBILIERE D'ALEXANDRIE

Fondée en 1874.
Objet : La société est propriétaire d'un immeuble Rue Chérif Pacha qui est loué pour bureaux, magasins et habitations.
Capital: L. Stg. 30.683 6|8, en 1.534, 1/6 actions de L. Stg. 20, entièrement libérées.
Clôture de l'exercice financier: 31 Mars.
Conseil d'Administration: H. E. Barker, H. Bell, Auguste Diab, L. Escoffier, K. Méramedjian.

SOC. DES TERRAINS DU CAIRE & DE SA BANLIEUE

Fondée en 1906. — Siège Social : Caire.
Objet : Toutes opérations immobilières et y rélatives.
Capital : Frs 3.000.000, en 6000 actions Frs 500 chacune, et 6000 actions de dividende sans désignation de valeur.
Conseil d'Administration : Sir John Rogers Pacha, Fr. Rom, A. Della Riccia M. Dutillieux, L. Du Bois, Fr. Jacobs fils, L. Carton de Wiart.

St. MARK'S BUILDINGS ASSOCIATION, Ltd.

Fondée en 1874. — Siège: Alexandrie.
Objet: L'exploitation de divers immeubles appartenant à la société, sis à côté du Square Mohamed Aly à Alexandrie, qui sont loués pour bureaux, magasins et appartements.
Capital: L.Stg. 20.000, en 200 actions de L.Stg. 100, entièrement libérées.
Clôture de l'exercice financier: 31 Décembre.
Conseil d'Administration: S. H. Carver, H. Barker, A. Swinglehurst.
Secrétaire: J. Hewat.

SUDAN LAND & COMMERCIAL CY.

Fondée en 1907. — Siège social : Alexandrie.
Objet : L'achat, l'exploitation et la vente de terrains.
Capital : Lst. 250.000, en 50.000 actions de Lst. 4 chacune.
Clôture de l'exercice financier : 31 décembre.
Conseil d'administration : G. Zervudachi, M. Sinadino, E. Stross, B. Stamatopoulo, A. Capatos, H. Swinglehurst, D. Tambacopoulo.

UNION FONCIERE D'EGYPTE

Fondée en 1905. — Siège social: Alexandrie.
Capital: L. Stg. 500.000, en 100.000 actions de L. Stg. 5, entièrement versées.
Clôture de l'exercice financier: 31 Décembre. Dividende en Février.
Conseil d'Administration : G. C. Zervudachi (président), Jos. I. Aghion (vice-président), E. W. P. Foster, Michel Salvago, Maurice Romano bey, Isaac J. Aghion, Amb. Zervudachi.
Directeur : Léopold Jullien.
Conseiller agricole : Abdel Razek bey el-Far.

THE UNITED EGYPTIAN LANDS, Ltd.

Fondée en 1906. — Siège Social : Londres, — Bureaux: Alexandrie.
Objet : Toutes affaires immobilières en Egypte et au Soudan.
Capital : Lst. 1.000.000 en 998.750 actions ordinaires de Lst. 1, et 25.000 actions de dividende de 1/-.

Conseil d'Administration : à Londres : C. T. Holland, Elias Mayer, Gerald A. Sheppard, Col. Henry Leycheste, Aylmer; — en Egypte : John Hicks Paull, Neguib J. Sursock, Sydney H. Carver.
Secrétaire en Egypte : Errol Kerr.

THE WARDAN ESTATES Cy

Fondée en 1903. — Siège social: Caire.
Objet : L'achat et développement des terrains de Khatatbeh et Wardan donnés par le Gouvernement Egyptien à Mr. John W. Williamson.
Capital: L.Stg. 150.000, en 30.000 actions ordinaires de L. Stg. 5 chaque, émises et entièrement libérées.
Parts de Fondateurs: 8.000, sans valeur nominale.
Clôture de l'exercice financier: 31 Décembre.
Conseil d'Administration: John W. Williamson (président), D. P. McGillivray, W. B. Rees, Dr. Herbert Milton.
Directeur: M. Wigham.

SOCIÉTÉS INDUSTRIELLES

ALEXANDRIA ARENOLITH COMPANY

Fondée en 1906. — Siège social : Alexandrie (Hadra)
Objet : La fabrication et la vente de pierres artificielles.
Capital : L.E. 44.000, en 11.000 actions de L. E. 4 chacune.
Clôture de l'exercice financier : 31 Décembre.
Conseil d'administration : C. Schœller (président), R. Caniz, P. Gérakis, P. Hahnloser, Moh. Rassim bey, C. Salinàs, G. Suarès.

ALEXANDRIA ENGINEERING WORKS

Fondée en 1907. — Siège social : Alexandrie.
Objet : La continuation des affaires de MM. W. Watson & Cy d'Alexandrie.
Capital : L. E. 36.000 en 9.000 actions de L.E. 4 chacune.
Clôture de l'exercice financier : 31 Décembre.
Conseil d'administration : Nicolas E. Tamvaco, Edward G. C. Moss, John F. Elsworth.

ALEXANDRIA & RAMLEH RAILWAY Cy, Ltd.

Fondée en 1862. — Siège social: Alexandrie.
Capital: L.Stg. 110.000, divisé en 110.000 actions de L.Stg. 1 chaque.
Dettes sociales: L. Stg. 20.000, en obligations de Lst. 100 nominale, à 5 % émises en 1888.
Clôture de l'exercice financier: 30 Septembre.
Conseil d'Administration: S. E. Boghos Pacha Nubar (président), J. Lumbroso (vice-président), M. Salvago, R. Abdy, J. R. Reeves, J. E. Cornish, J. Aghion, M. Poilay Bey.

DIRECTION

J. G. Jacot Des Combes, directeur général,
Carnig Tchiboukdjian, sous-directeur général,
Alexandre Woller, ingénieur électricien,
L. Radcliff, ingénieur,
Jules Castravelli, chef comptable.
A. Scurmann, secrétaire.

ALEXANDRIA WATER COMPANY, Ltd.

Fondée en 1879. — Siège social: Londres, 5 Bedford Row. W. C.
Capital: L.Stg. 500.000, en 100.000 actions de L.Stg. 5 entièrement libérées.
Clôture de l'exercice financier: 31 Mars.
Conseil d'Administration: J. E Cornish (président), Baron J. L. de Menasce, J. Aghion, A. L. Gorra, M. Salvago, G. Karam, A. A. Zervudachi.
Délégué du Gouvernement Egyptien: W. P. Chataway.

DIRECTION

H. R. C. Blagden, directeur et ingénieur en chef,
J. Easton Cornish, directeur-adjoint,
Kecati bey, inspecteur en chef,
Antoine B. Seffer, chef de bureau et fondé de pouvoirs,
Edmond Capara, chef comptable,
Gabriel Mamlouk, caissier,
E. Tennent, sous-ingénieur.

ALLEN ALDERSON & Co, Ltd.

Fondée en 1900.—Siège social: Londres. Bureaux: Alexandrie. Succursale: Caire
Objet: Travaux d'ingénieurs mécaniciens, importation de machines, entreprises et commerce. Maison fondée en 1865.
Capital: L.Stg. 140.000, dont 85.000 en actions privilégiées à 5 % et 55.000 en actions ordinaires de L.Stg. 1, entièrement libérées.
Clôture de l'exercice financier: 31 Décembre.
Conseil d'Administration: G. B. Alderson, F. Allen, G. A. Alderson, H. F. Dickson, Chas A. H. Alderson, Vita Castro.

ANGLO-BELGIAN COMPANY OF EGYPT, Ltd.

Fondée en 1906. — Siège Social : Londres.
Objet : Entreprises industrielles, immobilières et de travaux:
Capital : L 1.000.000, en 200.000 actions de L 5.
Conseil d'Administration : En Angleterre : Baron George de Reuter (président), James Dalison Alexander, John Finlayson, Francis Fitzgerald; — En Belgique : Georges Carlier, Jules Gilbert Fréson, Florent Lambert, Edouard Wiener; — En Egypte : Gustave Lambert, Léon Carton de Wiart.
Directeur en Egypte : S. Sandison de Bilinski.

THE ANGLO-EGYPTIAN COMMERCIAL Cy, Ltd.

Fondée en 1907. — Siège Social : Londres.
Objet : La continuation des affaires de la Société Egyptienne d'Importation de Pétrole, charbon, bois de construction, etc.
Capital : Lst. 203.000 en 100.000 actions ordinaires de Lst. 1 et 60.000 actions de dividende de 1 sh.
Conseil d'Administration : The R. H. Sir J. West Ridgeway, Sir E. Constantine H. Phipps, K.C.M.G., The R. H. The Earl of Fingall, P. C. Jacob, K. M. Hessler, Aristide Giro, Panos Alexakis (administrateur-délégué).

ANGLO-EGYPTIAN SPINNING & WEAVING Cy, Ltd.

Fondée en 1899. — Siège Social: Liverpool. — Siège d'exploitation: Alexandrie Karmous.

Capital: Lst. 150.000, en 148.500 actions ordinaires de L.Stg. 1 entièrement libérées, et 6.000 actions de 5 schellings chaque entièrement libérées.

Clôture de l'exercice financier: 31 Décembre.

Répartition des bénéfices: Après paiement de 5 % d'intérêt aux actions ordinaires, le solde se répartit comme suit : 5 % au Conseil d'Administration, 25 % aux actions de dividende, 60 % aux actions ordinaires.

Conseil d'administration: J. Rolo (président), Baron Jacques de Menasce, A. Suarès, E. Nahman, S. Salvago, E. Debourg, C. de Tschudi, G. Zervudachi.

THE ARTESIAN BORING & PROSPECTING Cy.

Siège social : Le Caire, Rue Kasr el-Nil 26 N.

Objet : I. Alimentations d'eau: a) forages et installations de puits dits artésiens pour alimentation en eau potable, b) forages et installations de puits tubulaires pour irrigation de terres ; II. Sondages et Forages : a) Sondeges d'examen des couches du sol pour construction, etc., b) forages profonds pour rechercher minières.

Capital: L.Stg. 100.000, en 20.000 actions de L.Stg. 5 chacune. liberées d'un quart ; et 200 actions de dividende, sans valeur nominale, subdivisées en centièmes.

Conseil d'Administration: S. E. Crookshank Pacha (président), G. Blum, Ch. F. Nicole, F. M. Singer, R. Stross, C. Xippas.

Directeur : Charles Tédeschi ingénieur civil.

Censeur: James Hewat.

THE ARTIFICIAL STONE Cy.

Fondée en 1906. — Siège Social : Caire.

Objet : Fabrication et vente de pierres artificielles et matériaux de construction.

Capital : Lst 10.000, en 2500 actions de Lst 4.

Conseil d'Administration : Ambroise C. Zervudachi, Michel C. Salvago, E. W. P. Foster, J. E. Cornish, G. B. Kerr.

ASIA MINOR STEAMSHIP CY. Ltd.

Fondée en 1906. — Siège social : Londres, — Siège administratif : Alexandrie.

Objet : L'achat et la continuation des affaires de la Bell's Asia Minor Steamship Cy Ltd.

Capital: Lst. 25.000, en 25.000 actions de Lst. 1 chacune.

Clôture de l'exercice financier : 31 Mars.

Conseil d'administration : W. M. Moss, F. Swift, à Liverpool, H. E. Barker, E. G. C. Moss pour l'Egypte.

ASSOCIATED COTTON GINNERS OF EGYPT, Ltd.

Fondée en 1905. — Siège social: Londres. — Siège administratif: Alexandrie.
Objet: La fusion et la continuation de l'exploitation des usines d'égrenage Choremi Benachi & Co, C. M. Salvago & Co, C. G. Zervudachi & Sons, J. Planta & Co, Carver Bros & Co Ltd, V. & C. Bacos, Soc. d'Egrenage de Zagazig, G. N. Demetriadis, A. & J. Sakelaridis & Co, Ant. Antoniadis.
Capital: L.Stg. 360.000, en actions de L.Stg. 1.
Conseil d'Administration: E. A. Benachi, C. de Tschudi, P. W. Carver, C. Bacos, M. Sinadino, L. Escoffier, H. P. Kingham, T. A. F. Critchley, A. G. M. Dickson, Fr. von Planta.

AUTO-GARAGE & AUTO-CABS Cy, Ltd.

Fondée en 1907.— Siège: Londres.
Objet: Continuation et exploitation du garage de Chr. Loukaitis; fabrication vente et location d'automobiles.
Capital Lstg. 22.750 en 5.625 actions ordinaires de Lstg. 4, et 5.000 parts de fondateur de 1 sh.
Conseil d'Administration: Prince Aziz Pacha Hassan, Théodore Nicolas Coressy-Koressios, Emile Manusardi, Joseph Sami Gali, Ettore Buccianti, Neghib Chakour Bey.
Administration Délégué: Christos Loukaïtis.

BOURSE KHEDIVIALE DU CAIRE

Fondée en 1903. — Siège: Caire.
Capital: L. Stg. 1.000, en 100 actions.
Conseil d'Administration: Maurice Cattaui bey (président), Geo. Bennett, (trésorier), P. Oziol, G. Gennaropulo, D. Caralli.
Secrétaire: D. Lénos.

BRITISH BEER BREWERIES (Egypt) Ltd.

Fondée en 1905.
Capital : L. Stg. 50.000, en 50.000 actions de L. Stg. 1.
Conseil d'Administration : Gerald D. M. Girdwood, Henry Hinks.
Secrétaire : A.P. Phillips.

BRITISH ENGINEERING COMPANY OF EGYPT, Ltd.

Fondée en 1904.—Siège social: Londres.—Bureau central : Le Caire, Dépôt: Alexandrie.
Objet: Travaux d'ingénieurs.
Capital: L.Stg. 20.000.
Clôture de l'exercice financier : 30 Septembre.
Conseil d'Administration: John Gwynne, G. Flett, E. O. Callender, J. H. Rosenthal, James Gibbs.
Administrateur délégué: J. Meredith Austin, M.I.M.E.

CAFFARI'S CO-OPERATIVE MARKETS, Ltd.

Fondée en 1906. — Siège Social : Londres. Siège d'exploitation : Caire. Alexandrie.
Objet : La continuation des affaires de John B. Caffari.
Capital L. Stg 40.000, en 39.725 actions ordinaires de L. Stg. 1 chaque, et 5.500 parts de fondateurs d'un shelling chaque.
Clôture de l'exercice financier : 31 Décembre.
Conseil d'Administration : E. Manusardi, C. Grandjean, A. Joseph Zahar, Ph. Garozzo, Jonh B. Caffari.
Administrateur délégué : John B. Caffari.

CAIRO ELECTRIC-RAILWAYS & HELIOPOLIS OASIS Cy.

Fondée en 1906. — Siège Social : Caire.
Objet: La mise en valeur des terrains concédés à la Société par le Gouvernemnet Egyptien dans le désert de l'Abassieh, ainsi que l'établissement et l'exploitation d'un chemin de fer et de tramways électriques destinés à réunir les quartiers nouveaux à la Ville du Caire.
Capital : 30.000.000 francs, en 120.000 actions ordinaires de 250 francs chacune, et 60.000 actions de dividende sans désignation de valeur.
Clôture de l'exercice: 31 Décembre.
Conseil d'Administration: Baron Edouard Empain (président), S.E. Boghos Nubar Pacha et Lord Armstrong (vice-présidents), André Berthelot, Léon Carton de Wiart, François Empain, Sir Aug. Ch. F. Fitz George, George Todd Symons, Sir John Rogers, Jules Jacobs, Yacoub Pacha Artin, Alfred Curphey.
Directeur Général : Sir Reginald L. Oakes, Bart.

CAIRO PALACE THEATRE COMPANY

Fondée en 1907. — Siège social : Londres.
Objet: La construction et exploitation d'un théâtre au Caire.
Capital : Lst. 150.000 en 147.500 actions ordinaires de Lst. 1 chacune et 50.000 actions de dividende de 1/- chacune.

CAIRO PUBLIC MOTOR CAR SERVICE

Fondée en 1906. — Siège social : Caire.
Objet : Entreprise de transport en commun au moyen d'omnibus-automobiles ou autres.
Capital : L.E. 20.000, en 2000 actions de L.E. 10, et 2000 parts de fondateurs sans désignation de valeur.
Conseil d'Administration : Alfred Curphey (président), Auguste Le Brun, — August de la Hault.
Directeur: Adhémar Dessalles.

CAIRO SAND BRICKS Cy, Ltd.

Fondée en 1907. — Siège Social : Londres.
Objet : Fabrication de briques de sable.
Capital : Lst. 100.000 en 98.750 actions ordinaires de Lst. 1 et 25.000 parts de fondateurs de 1 sh.
Conseil d'Administration : J. Cattani bey Aslan, R. Ralo, F. M. Singer, E. Naeff, P. Hahnloser, A. Baechler, E. Stoffer.

CAIRO SEWAGE TRANSPORT Cy, Ltd.

Fondée en 1887. — Siège social: Londres. Bureaux: Caire. (Ch. Chérifein) Agences: Alexandrie, Damanhour, Tantah, Ismaïlia, Mansourah, Damiette, Port-Saïd, Minieh et Assiout.
Objet: Transport des vidanges et fabrication d'engrais.
Capital: autorisé L.Stg. 18.000 ; émis £ 12.000 en 240 actions ordinaires de £ 50 entièrement libérées ; £ 4.000, en 80 actions privilégiées 7 % de £ 50 entièrement libérées.
Clôture de l'exercice financier: 30 Septembre.
Conseil d'Administration: E. H. Day (président), J. Hunter Jones, A. Bircher, G. Blum.
Directeur général: H. Meyer.

THE CAIRO SYNDICATE, Ltd.

Fondée en 1904 — Siège social: Caire.
Objet: La conclusion d'un contract avec E. C. Nicholls et l'entreprise de concessions, explorations, constructions, entreprises, chemins de fer, tramways, etc. en Egypte et ailleurs.
Capital: £ 15.000 en actions de L.Stg. 1.

CALLENDER'S EGYPTIAN DAMP PROOF Cy.

Fondée en 1907. — Siège social : Londres.
Objet : L'achat de l'entreprise de MM. G. M. Callender & Co Ltd. pour l'Egypte, le Soudan, la Turquie, la Grèce, Crète, Chypre et Asie Mineure et la négociation de tous produits Callender.
Capital : Lst. 30.000 en 39.925 actions de Lst. 1 chacune et 1.500 parts de fondateur de 1/- chacune.

CARVER BROTHERS & Co, Ltd.

Fondée en 1900. — Siège social et Agence principale : Manchester.
Objet: Continuation des affaires de commerce en général fondées par Carver Bros & Co. à Manchester Liverpool et Londres ; par Carver & Co. à Alexandrie, et par Carver Bros à Gibraltar.
Capital : L. Stg. 300.000, en 300.000 actions de L. Stg. 1 chaque.
Conseil d'Administration : B. Carver, C. W. Caver, S. H. Carver, E. D. Carver, F. W. Carver, P. W. Carver, A. B. Parkes.

CENTRAL EGYPT EXPLORATION

Fondée en 1903. — Siège social: Londres.
Objet : Acquérir des droits miniers sur une étendue d'environ 1.200 milles carrées dans la Haute Egypte.
Capital : L. Stg. 150.000 en actions de L. Stg. 1, desquelles 112.000 émises.
Conseil d'Administration: Tyndale White (président), Lord Dormer, Col. Lockwood, C.W. Skinner, W.N. Toulmin.
Secrétaire: E.S.G. Malins.

CLAYTON GAZ Cy. OF EGYPT AND THE SUDAN, Ltd.

Fondée en 1907. — Siège Social : Londres ; Siège administratif : Caire.
Objet : Acquérir de la « Sulphur Dioxide Fumigating and Fire Extinguishing Co.» of the U. S. A. et de M.A.A. Curphey, les inventions brevets et droits et s'occuper des affaires indiquées par son titre.
Capital : Lst. 50.500, en 50.000 actions ordinaires de Lst. 1 chaque et 10.000 parts de fondateurs de 1 sh.
Conseil d'Administration : Astley P. Friend (président), F. Tweedie, T. A. Clayton, F. Mackinnon.

COMMERCIAL & ESTATE Cy OF EGYPT

Société anonyme (ex Karam & Frères) ayant pour objet le commerce des bois de construction.
Conseil d'Administration: Georges Karam (président), Théodore Karam (vice-président), Emin Karam, Jacques Karam, Gab. Karam, Ed. Karam, Abd. Karam.
Secrétaire et fondé des pouvoirs: Grégoire Craissati.

COMMERCIAL, INDUSTRIAL & LAND Cy OF EGYPT, Ltd

Fondée en 1906. — Siège social: Londres.
Objet: Acquérir et développer des établissements industriels en Egypte et au Soudan.
Capital: Lst. 300.000, en 295.000 actions de L.Stg. 1, et 5.000 parts de fondateurs de L.Stg. 1.
Conseil d'Administration: En Angleterre: Sir Richard Carnac Temple, Bart., Col. Arthur Montgomery Harington Bey, George Attwood, Scott Lings.

COMPAGNIE DES BATEAUX-OMNIBUS

Fondée en 1905. — Siège social : Caire.
Objet : Le transport de passagers et marchandises sur le Nil, et autres entreprises similaires, — service postal.
Capital social : L.E. 10.000, 4. en 2.500 L.E de Lonsdi.
Conseil d'Administration : Adolphe Cattaui (président), Gustave Cattaui, Baron Alfred de Menasce, Dario Finzi, Paul Oziol, Robert S. Rolo, André Suarès, Gérald Petracchi (administrateur-délégué).
Directeur: A. D'Amico.

COMPAGNIE EGYPTIENNE THOMSON-HOUSTON

Fondée en 1907. — Siège social: Bruxelles. — Bureaux: Paris.
Capital: Frs. 5.000.000.
Objet : La fourniture du matériel électrique du système Thomson-Houston pour l'Egypte et le Soudan Egyptien.
Conseil d'Administration: César Aghion (président), R. Lagout (vice-président), Charles Burton (administrateur-délégué).
Fondés de pouvoirs: A. Wigdal, André Wigdaht, E. Conin-Pastour, L. Crosio.

COMPAGNIE D'ENTREPRISES COMMERCIALES EN EGYPTE

Fondée en 1905. — Siège social : Bruxelles.
Siège Administratif Alexandrie — Succursale au Caire.
Capital : Frs. 800.000, en 1600 actions de Frs. 500 chacune, entièrement libérées
Parts de fondateurs : 1000, réparties entre les souscripteurs du capital suivant leurs conventions particulières.
Répartition des bénéfices : Après déduction des frais généraux, 5 0/0 à la réserve, 5 0/0 du restant au fond d'amortissement, 5 0/0 de dividende aux actions. — Du surplus, 5 0/0 au Conseil d'Administration et aux Commissaires. Le solde à partager par moitié entre les actions et les parts de fondateurs.
Clôture de l'exercice : 31 Décembre.
Conseil d'Administration : Léon Hubert (président), Paul Masson (administrateur-délégué) et Henri Legros (administrateur à Bruxelles), Vahan Khorassandjian (administateur-délégué) à Alexandrie.

Cie CENTRALE D'ECLAIRAGE (et de chauffage (PAR LE GAZ) LEBON & Cie

Siège social : Paris, 26, Rue Londres.
Villes éclairées en Egypte : Caire, Alexandrie et Port-Saïd.

Usine du Caire

Louis Pitelle, représentant et directeur général de la Compagnie au Caire,
Eloi Pitelle, sous-directeur.
Gaston Martin, ingénieur en chef de la station electrique.

Usine d'Alexandrie

Franç. Bourgeois, représentant et direc. général de la Compagnie à Alexandrie.
Charles Lames, sous-directeur.

Usine de Port-Said

David, directeur.

COMPAGNIE FRIGORIFIQUE D'EGYPTE

Fondée en 1904. — Siège: Caire.
Objet: La fabrication de la glace et la production du froid en général, l'installation, l'acquisition, l'exploitation d'établissements frigoriques, etc. etc.
Capital: L.E. 180.000, en 45.000 actions de L.E. 4 chacune.
Conseil d'Administration : Boghos Pacha Nubar, L. Escoffier, César Adda, Ch. Beyerlé, J. B. Piot bey, Dr Dacorogna bey.

COMPAGNIE LYONNAISE D'EGYPTE

Fondée en 1905. — Siège Social : Lyon. Siège d'exploitation Caire.
Objet : Toutes entreprises industrielles, immobilières, commerciales.
Conseil d'Administration: Wolff (président), Jarroson (vice-président), C. Eynard, Terrail, Morin-Pons, Lordereau, Souchon, Vernet.
Administrateur en Egypte : Casimir Eynard.
Directeur en Egypte : Antoine I. Eddé.

COMPAGNIE DES MESSAGERIES MARITIMES

Administration centrale: Paris. Direction de l'Exploitation: Marseille.
Capital: Francs 45.000.000.

Agence d'Alexandrie

Jules Ricard, agent général en Egypte,
Octave Clarke, agent.
Olivier Delzons, premier commis,
Ch. Groz, caissier.

Agence de Port-Said

Worher, agent principal,
Martin, premier commis.

Agence de Suez

G. de Laage de Meux, agent,
Manoli, premier commis.

Sous-Agence du Caire

Jacques Reynaud, sous-agent.

Cie UNIVERSELLE DU CANAL MARITIME DE SUEZ

SERVICES D'EGYPTE

Agent supérieur en Egypte, Comte Ch. de Serionne,
Agent supérieur adjoint, P. Doyen.

Cie Univ. du Canal De Suez (suite)

CAIRE

Chef du Secrétarial, G. Ekisler,
Chef de bureau, J. Jullien.
Chef de la Comptabilité, L. Gœtz,
Chef de bureau, Bally,
Caissier, Ch. Amic.

ISMAILIEH

SERVICE DE TRANSIT.
Chef de service: E. Coullaut,
Sous-chef de service, F. Reynaud,
Contrôleur de la Navigation, V. Beret.
Chef du Secrétariat, J. Vabre,
Sous-chef du Secrétariat, E. Defaucamberge,
Chef de la Comptabilité Centrale, J. Colombani,
Sous-chef de la Comptabilité centrale, J. Coen,
Chef de bureau, J. Gerin,
Commis vérificateur principal, P. Chartrey,
Chef de poste télégraphique, A. Plum,
Mécanicien principale, du Lamer,
Agent technique du Télégraphe, F. Amoric,
Capitaine de Port et d'Armement, Eve.

SERVICE DE L'ENTRETIEN.
Ingénieur en chef, L. Perrier,
Ingénieur en chef adjoint, A. Raynaud,
Ingénieur attaché au Service central, P. Solente,
Chef du Bureau Technique, H. Saugeron,
Chef du Secrétariat, E. Delcourt
Sous-chef du Secrétariat, F. Lachiche,
Chef de la Comptabilité Centrale, L. Gouré,
Sous-chef de la Comptabilité Centrale, O. Monge,
Contrôleur, E. Dormoy,
Chef de la 2ème Section, M. Vandier,
Sous-chef de la 2ème Section, P. de Saint-Pierre de Montzaigle,
Chef Comptable de la 2ème Section, S. Kozierowski.

DOMAINE EAUX :
Agent Supérieur adjoint, P. Doyen,
Agent des Eaux, P. Royer,
Chef comptable, E. Cipriotti,
Commis d'ordre principal, H. Delebecque,

CONTENTIEUX.
Chef de bureau : J. Appert.
1er clerc, R. Vieux Rochas,

Cie Universelle du Canal Maritime de Suez [suite]

DOMAINE COMMUN :
Directeur des bureaux, A. de Lavalette-Monbrun,
Chef du Service Technique, L. Roucou,
Chef comptable, P. Poggioli.

CAISSE :
Caissier, D. Benvenuti,
1er payeur, L. Labrosse.

SERVICE MÉDICAL :
Médecins de la Compagnie, Dr A. Dampeirou, et Dr E. Cambouliu.

PORT-SAID

SERVICE DU TRANSIT :
Agent principal, C. Dumont,
Sous-agent principal, P. Blanc,
Chef du bureau, A. Lemazurier,
Chef du bureau du Port, G. Riche,
Commis vérificateur principal, F. Bazerque,
Chef du poste télégraphique, L. Sesquière,
Capitaine de Port, F. Pericchi,
Lieutenant de Port, J. Lota.

SERVICE DE L'ENTRETIEN :
Chef de la 1ere Section, J. B. Chevreux
Sous-chef de la 1ère Section, G. Koenig,
Chef comptable de la 1ère section, G. Morère.

ATELIERS GÉNÉRAUX ET MAGASIN GÉNÉRAL :
Chef des Ateliers Généraux et du Magasin Général, E. Jusserand,
Sous-chef de section, Ch. Laroche,
Sous-chef de section, chargé des Ateliers H. Strickler,
Chef comptable des Ateliers Généraux, A. Borghetti,
Chef comptable du Magasin Général, Ch. Chapeau,
Chef de Magasin général, E. Delagenière.

DOMAINE ET EAUX :
Agent du Domaine et des Eaux, J. Jaillette
Commis principal, J. Martorello.

DOMAINE COMMUN.
Agent du Cadastre, E. Hanser.

CAISSE :
Caissier principal, G. Mercier,
Caissier adjoint, Edm. Vacher.
1er payeur, A. Boudin.

Cie Universelle du Canal Maritime de Suez [suite]

SERVICE MÉDICAL :
Médecins de la Compagnie, Dr. A. Arbaud, Dr. A. Pressat.

PORT-TEWFIK

SERVICE DU TRANSIT :
Agent principal, P. Schmitt,
Sous-agent principal, J. Bougeret,
Chef de bureau, H. Roger,
Chef du poste télégraphique, L. Viémont.
Capitaine de Port et d'Armement, B. Cendres.

SERVICE DE L'ENTRETIEN :
Chef de la 3ème Section, C. Le Dentu,
Sous-chef de la 3ème Section, L. Avon,
Chef-comptable de la 3ème Section, G. Costa.

DOMAINE ET EAUX
Commis principal du Domaine, E. Royer.

CAISSE:
Caissier, Aug. Pacho,
Payeur, R. de Franchis.

SERVICE MÉDICAL :
Médecin de la Compagnie, Docteur Gauthier.

CONSOLIDATED GOLDFIELDS OF EGYPT & SUDAN, Ltd.

Fondée en 1905. — Siège: Londres.
Objet: Acquérir des droits miniers et autres.
Capital: L.Stg. 1.000 en actions de L.Stg. 1.

THOS. COOK & SON (EGYPT), Ltd.

Fondée en 1894. — Siège social : Londres.
Agences : Caire, Alexandrie, Port-Saïd, Suez, Louxor, Assouan, Halfa et Khartoum.
Capital: L. Stg. 200.000, en 20.000 actions de L.Stg. 10,entièrement libérées.
Dettes sociales : L.Stg. 200.000 à 5% d'intérêt, 1er emprunt.
Cloture de l'exercice financier : 30 Avril
Conseil d'Administration: F. H. Cook, T. A. Cook, E. E. Cook, Sir W. P. Treloar,
Directeur général en Egypte: E. A. Harrison.

DAREHEIB & AFRICAN SYNDICATE, Ltd.

Fondée en 1905.
Objet: Acquérir des concessions minières.
Capital: L.Stg. 35.000 en actions de L.Stg. 1.
Conseil d'Administration: Lord Vaux of Harrowden, M. F. Napier, D. Leverson A. Hoffnung, R. Taylor.

DEUTSCHE BAUMWOLLPRESSE AKTIENGESELLSCHAFF

Fondée en 1906. — Siège social : Alexandrie.
Objet : Le pressage et magasinage de coton.
Capital Lst. 45.000, en 4.500 actions de Lst. 10 chacune.
Clôture de l'exercice financier : 31 août.
Conseil d'administration : H. Bindernagel, O. Lindemann, H. Hoffmann, H. M. Gutmann.

EASTERN TELEGRAPH Cy, Ltd.

AGENCE D'ALEXANDRIE

E. A. Giles, directeur,
J. H. MunGavin, sous-directeur,
G. R. Fraser, comptable,
W. Gaye, électricien.

AGENCE DE SUEZ

C. V. Chevalier, superintendent,
F. Brown, ass. superintendent.

AGENCE DU CAIRE

W. E. Pender, directeur,
Francis Sorel Gruchy, sous-directeur,
William F. Camillieri, inspecteur de ligne.

AGENCE DE PORT-SAID

J. E. Anderson, directeur,
Andrea Sciberas, chef de bureau.

EGYPT, Ltd.

Fondée en 1903.
Objet: Entreprises de toutes sortes.
Capital: L.Stg. 1.000, en actions de L.Stg. 1.

EGYPT & LEVANT STEAMSHIP Cy., Ltd.

Fondée en 1906. — Siège social : Londres.
Objet : Navigation de commerce.
Capital : Lst. 200.000, en 199.000 actions ordinaires de Lst. 1 chaque, et 20.000 actions de dividende de 1/ chaque.
Conseil d'Administration : en Egypte: H.E. Barker, P.W. Carver, W.B. Rees; — à Londres: H. Laning; — à Smyrne: T. B. Rees, H. R. De Jongh.

EGYPT & SUDAN MINING SYNDICATE, Ltd.

Fondée en 1901. — Siège: Londres.
Objet: Concessions minières
Capital: L.Stg. 52.500.
Conseil d'Administration: Lord Vaux of Harrowden (président), M. F. Napier, F. Cuthbert, R. Taylor, E. Taylor.
Egypt & Sudan Projects Corporation Fondée.

EGYPTIAN AERATED WATERS Cy., Ltd.

Fondée en 1899. — Siège: Londres. — Bureaux : Suez.
Objet : La fabrication d'eaux gazeuses et glace, et autres industries similaires.
Capital : L.Stg. 3.000, en 6.000 actions de 10/—, dont L.Stg. 2.400 versées.
Conseil d'Administration : N. H. Beyts, H. B. Bush, F. G. Davidson, J. T. Murray, A. J. Tweedie.
Administrateur délégué: H. B. Bush,
Secrétaire; F. Lewis.

THE EGYPTIAN AUTO TRANSPORT COMPANY

Société Anonyme pour le transport des marchandises par camions automobiles.
Conseil d'Administration: Clément Castro (président), Emin Karam, Henri Maltass, Edwin Simond bey.
Administrateur-Directeur, M. Guillaume Kaul.
Bureaux, garage et ateliers: Rue du Mex No. 86, téléphone No. 1849.
Bureau en ville: Rue Eglise Debbane No. No. 7 bis, téléphone No. 700.

EGYPTIAN BONDED WAREHOUSES Cy., Ltd.

ex-Alexandria Bonded Warehouses Cy., Ltd.

Fondée en 1888. — Direction à Alexandrie (Bab el-Karasta).
Agences: Caire, Port-Saïd et Suez.
Capital Social: L.Stg. 87.500, en 21.875 actions ordinaires de L.Stg. 4 chaque, entièrement libérées,
et L.Stg. 50.000, en 10.000 actions privilégiées 5% de L.Stg. 5 chaque.
Clôture de l'exercice financier: 31 Décembre.
Conseil d'Administration : Baron Jacques de Menasce (président), Jacques Rolo, M. Millet, A. Stross.

DIRECTION D'ALEXANDRIE

S. Wellhoff, directeur,
E. Pegna, sous-directeur,
Jacques S. Mizrahi, fondé de pouvoirs,
A. V. Ventura, chef comptable,
A. Francis, caissier,
U. Donato, chef magasinier.

BRANCHE DU CAIRE

Franz Lanzon, directeur.

BRANCHE DE PORT-SAID

Johu F. Lanzon, gérant.

BRANCHE DE SUEZ

G. Beyts & Co, directeurs.

EGYPTIAN COTTON MILLS, Ltd.

Fondée en 1899. — Siège social: Londres. — Usines: Boulac (Caire).
Capital: L. Stg. 160.000, en 160.000 actions de L. Stg. 1, entièrement libérées.
Clôture de l'exercice financier : 30 Septembre.
Conseil d'Administration : S. Arbib, F. Back, S. R. Secrétaire : H. Spedding, Cookson, M. Roemer.
Sécrétaire : H. Spedding.

EGYPTIAN CONSTRUCTIONS, Ltd.

Fondée en 1906. — Siège social : Londres. Siège d'explotation : Caire.
Objet : Entreprise de constructions et de tous travaux y relatifs.
Capital : Lst. 200.000, en 200.000 actions de Lst 1.
Conseil d'Administration : G. Nungovich bey (président), Montagu Summers.
Administrateurs délégués : D. Bondi, Stanley Dorling, G. L. Pezzi.
Secrétaire local ; Jackson H. Brooks.

EGYPTIAN DELTA LIGHT RAILWAYS, Ltd.

Fondée en 1897. — Siège social : Londres. — Bureaux: Caire.
En 1900 cette Société a acheté les chemins de fer de l'Est, et en 1904 les lignes de The Metropolitan & Cairo Helouan Railway.
Capital autorisé : L.Stg. 2.172.595, reparti suit:
11.000 actions de dividende de L.Stg. 10 chacune;
125,000 action privilégiées (5 1/2 % cumulatives) de L.Stg. 10;
4000 obbligations (4 %) de L.Stg. 100;
12.500 obligations Est (3 1/2 %) de Lst. 20;
1.003 obligations Helouan de Lst 100.
Capital émis: L.Stg. 1.963.311,5:11; reparti comme suit:
104.078 action privilégiées 5 1/2 % cumulatives
11,000 obligations de dividende;
4.600 actions 4 % de L. Stg. 100;
12.500 actions 3 1/2 % de L. Stg. 20;
1.003 actions 4 % de L. Stg. 100;
moins un total de L.Stg. 48.891: 15;11 amorties.
Clôture de l'exercice financier: 31 Mars.
Conseil d'Administration à Londres : Sir A. Colvin (président), Sir C. W. Fremantle, R. Miller, M. Sharpe, Sir F. L. O'Callaghan.
Conseil d'Administration en Egypte: P. W. Carver, M. Cattaui bey, Baron J. de Menasce, W. Pelizæus.
Administrateur délégué à Londres: Major W. I. Le Breton.
Agent et Directeur général en Egypte: Capt. A. Adams, R.E.

EGYPTIAN ECONOMICAL RESIDENCE Cy.

Fondée en 1907. — Siège social : Londres. — Siège administratif : Caire.
Objet : La construction économique des immeubles pour l'Egypte et le Soudan.
Clôture financière : 31 décembre.
Capital : L. E. 100.000 en 25.000 actions de L. E. 4 chacune.
Conseil d'Administration : Paul Oziol (président), Loutfi Ayrout bey, Joseph J. Jabès, V. K. Naggar, Halim Camel-Toueg, Selim Ayrout.

EGYPTIAN DEVELOPMENT SYNDICATE, Ltd

Fondée en 1905.
Objet : Entreprises minières et autres.
Capital : L.Stg. 25.000, en 24.900 actions ordinaires de L.Stg. 1, et 2000 parts de fondateurs de 1/—.
Directeurs: A. Walker, W. Richardson.

THE EGYPTIAN DIRECTORY & ADVERTISING Cy., Ltd.

Fondée en 1907. — Siège Social : Londres. Siège administratif : Caire.
Agences dans les principales villes de l'Egypte et du Soudan.
Objet : La publication de l'Egyptian Directory (L'Annuaire Egyptien) créé par MM. Rizzo & Co, l'exploitation d'une imprimerie et toutes affaires de publicité.
Capital : Lst. 10.000 en 9950 actions ordinaires de Lst. 1. et 1000 actions de dividende de 1/-. Capital émis Lst 5.000.
Conseil d'Administration : Henry Wakker (président), Robert O. Diacono, P. Comninos, Fernand Gallois, Alfred Rizzo (administrateur-délégué).

EGYPTIAN DREDGING Cy., Ltd.

Société Anonyme privée.
Directors: A. H. Rowe, P. S. Anderson, W. B. Rees, J. Hewat.
Manager: H. S. Phillpotts.
Engineers: E. G. Foote, C. F. Armstrong. — Accountant: S. B. Tacawi.

EGYPTIAN ENTERPRISE & DEVELOPMENT Cy., Ltd.

Fondée en 1904. — Siège Social: Caire.
Objet : Toutes opérations foncières, agricoles et industrielles.
Capital: L.E. 400.000. en 40,000 actions de L.E. 10, et 16.000 parts de fondateur sans désignation de valeur.
Clôture de l'exercice financir : 31 Décembre.
Conseil d'Administration: G.A. Eid (président), M. N. Shakour Pacha, Colonel H. L. Aylmer, Habib bey Ghanem, A. Nourisson bey, E. Rolin, E. Thys·
Directeur-général : M. N. Shakour Pacha.
Commissaires : Léon Rolin et F. H. Russell, (de la Maison Russell, Kerr & Wyatt, chartered accountants).

EGYPTIAN FINANCIAL & MERCANTILE AGENCY, Ltd.

Fondée en 1905. — Siège: Londres.
Objet: Mines, fermes, concessions, agences, etc.
Capital; L.Stg. 1000 en actions de L.Stg. 1.

EGYPTIAN GOLD & GEM SYNDICATE, Ltd.

Fondée en 1903. — Bureaux: Londres.
Objet: L'extraction de matières précieuses d'une concession de 3000 milles carrées sur les bords de la Mer Rouge.
Capital: L.Stg. 35 000.
Conseil d'Administration: E.W. Streeter (président), A.C. Bicknell, G.O. Haig, J. O. Oxley, C. F. Streeter.

EGYPTIAN FIRE PROTECTION COMPANY

Fondée en 1905. — Siège social: Alexandrie.
Objet Installation d'appareils pour signaler les incendies.
Capital : Lst 10.000 en 2.500 actions de Lst. 4 chacune.
Conseil d'administration : T. Cozzika C. Cyon, T. de Kolischkine, Emile de Menasce, J. Montafoff, E. Nahman, Elie Piha bey, J. Rolo, J. Suarès.

EGYPTIAN HOTELS, Ltd.

Fondée en 1897. — Siège social: Londres.
Objet: L'exploitation des hôtels Shepheard's et Ghezireh Palace au Caire.
Capital: L. Stg. 115.000, en actions ordinaires et L.Stg. 115.000 en actions privilégiées, entièrement émises.
Dettes sociales : L.Stg. 100.600 première dette hypothécaire à 4 1/2 0/0, L. Stg. 43.900 deuxième dette hypothécaire à 4 3/4 0/0.
Clôture de l'exercice financier : 30 Avril.
Conseil d'Administration à Londres : Lord Claud J. Hamilton, E. A. Harrison, Sir Robert G. W. Herbert, G. Nagelmackers.
General manager: Ch. Baehler.

EGYPTIAN HYDRAULIC STONE Cy., Ltd.

Fondée en 1907. — Siège social: Londres, — Bureaux et Usino à Alexandrie.
Objet: La fabrication de pierres artificielles, Système Breveté.
Capital: L. Stg. 25.000.
Conseil d'Administration à Londres : W. R. B. Briscœ, — G, Sheppard, — C. T. Holland.
Administrateur-délégué, John Hickey.

EGYPTIAN LIGNOLITE & BRICK Cy., Ltd.

Fondée en 1907. — Siège Social : Londres.

Objet : Acquérir et exploiter l'usine de Lignolithe et Lithite de la Société Jacques Isolita & Co et les machines et l'usine de briques de Habib bey Homsy à Alexandrie.

Capital : Lst. 50.000, en 49.750 actions ordinaires de Lst. 1 et 5000 actions de dividende de 1 sh. chaque.

Conseil d'Administration : Enrico Nahman, Habib bey Homsy, V. S. Celi, P. Arcoudaris, Henry Gorra, Cav. Giuseppe G. Mattioli, Jacques I. Suares.

THE EGYPTIAN MAIL STEAMSHIP Cy., Ltd.

Fondée en 1907. — Siège Social : Londres.

Objet : Navigation de commerce.

Capital : Lst. 660.000, en 60.000 actions ordinaires de Lst. 10, et 60.000 actions de dividende de Lst. 1.

Conseil d'Administration : Lord Armstrong, Boghos pacha Nubar, André Berthelot, Léon Carton de Wiart, Alfred Curphey, Edouard Empain, François Empain, François Rom, Georges Todd Symons, Maj. Charles Hyde Villiers.

EGYPTIAN MARKETS, Ltd.

Fondée en 1898. — Siège social: Londres.

Objet: L'exploitation pendant 40 ans d'une concession pour la construction et l'administration de marchés dans 120 centres dans la Haute et Basse Egypte.

Capital: L.Stg. 175.000, dont L. Stg. 175.000 en 174.700 actions ordinaires de L.Stg. 1 chaque et 300 parts de fondateurs de L.Stg. 1 chaque.

Les parts de fondateurs ont droit au tiers des bénéfices, après déduction de tous frais et du 8 0/0 aux actions ordinaires.

Dettes sociales: L.Stg. 115.000, en 1.150 obligations de L. Stg. 100 à 5 0/0.

Clôture de l'exercice financier: 31 Décembre.

Conseil d'Administration à Londres: F. E. Robertson (président), Sir G. Fitz Gerald (vice-président), Major W. I. Le Breton, A. F. Joseph.

Conseil d'Administration en Egypte : Sir H. Pinching, G. B. Kerr, W. O. Joseph.

EGYPTIAN MINES EXPLORATION

Fondée en 1900. — Siège Social: Londres.

Objet: L'acquisition d'une concession pour le droit exclusif d'exploration dans un rayon de 10.000 milles carrés de terre à l'Est du Nil.

Capital: L.Stg. 250.000, en actions de L.Stg. 1,dont 215.000 émises.

Clôture de l'exercice financier: 31 Décembre.

Conseil d'Administration: Thyndale White (président), Sir H. Bunbury, Col. M. Lockwood, C. W. Skinner, A. R. Heath C. J., Alford.

EGYPTIAN MOTOR TRACTION Cy.

Fondée en 1896. — Siège Social: Alexandrie.
Capital: L.Stg. 60.000, réduit à L.Stg. 40.000
Clôture de l'exercice financier: 31 Décembre.
Conseil d'Administration : N. A. Paraskévas (président), C. Choremi (vice-président), Edg. Giglio, Alf. Suarès, Cl. Suarès.
Directeur: Adolphe Kempner.

EGYPTIAN OPTIONS, Ltd.

Fondée en 1905. — Siège social : Walbrook, E. C.
Objet : L'acquisition de toutes propriétés, mines, concessions, etc., en Egypte et ailleurs, et toutes affaires d'entreprises, fermiers, finances, etc.
Capital : L.Stg. 50.000, en 49.000 actions ordinaires de L.Stg. 1, et 20.000 parts de fondateurs de 1/— chaque.
Conseil d'Administration : H. Grant, H. Tuffrew, A. A. Scanlan, P. S. Fitzer, F. H. Behm, S. Ely, T. W. Gilbert.

EGYPTIAN SALT & SODA COMPANY, Ltd.

Fondée en 1899. — Siège social : Londres. Siège d'exploitation : Alexandrie.
Objets : Vente du sel en Egypte, pressage de graines, exploitation de dépôts de soude à Wadi Natron, installation de raffineries d'huile et de savonneries.
Capital : L.Stg. 500.000, en 500.000 actions de L.Stg. 1 chaque et 1000 actions de jouissance de L.Stg. 1 chaque, entièrement libérées.
Dettes sociales : — L.Stg. 100.000, en 1.000 obligations de L.Stg. 100 à 5 0|0.
Conseil d'Administration : Dr H. Milton (président), Amb. Zervudachi, M. Salvago, Eug. Debourg, D. Rees, G. Royle, R. Henriques, Sir John Rogers, E. Benachi, Baron J. L. de Menasce, L. Stagni.

DIRECTION CENTRALE : BUREAU D'ALEXANDRIE

E. Debourg, administrateur-délégué.
J. F. Elsworth, directeur général,
R. Camilleri, chef comptable au Bureau de Gabbari.
P. Petit, secrétaire au bureau de Gabari.
A. J. Lowe, directeur du département du sel.
Youssef bey Sabha, au service de distribution et chef du Bureau Arabe.
A. Baerlocher, chef comptable.

SERVICE DES TRAVAUX DES SOUDES NATURELLES À WADI NATRON.

W. Paterson, directeur.

SERVICE DES SECTIONS SAVONS ET HUILES À KAFR EL ZAYAT

John Thirsk, directeur.

SERVICE DE LA SECTION DU SEL AU MEX

A. C. Ramsay, directeur.

INSPECTEURS

G. Ludolf, E. R. Le Fleming.

SOUS-INSPECTEURS

Mohamed eff. Hafez, Néguib eff. Atalla.

THE EGYPTIAN SANITARY ENGINEERING Cy.

Fondée en 1907. — Siège Social : Caire.
Objet : Exploitation de brevets et installations sanitaires.
Capital : L.Stg. 20.000, en 5 000 actions de L.Stg. 4.
Conseil d'administration : P. Back, A. Blum, A. J. Le Héron, G. G. Mattioli, V. R. Nahman, R. J. Rolo, A. Suares, S. Tivoli.

EGYPTIAN SUDAN EXPLORATION COMPANY, Ltd.

Fondée en 1900. — Siège social: Londres. -- Bureaux: Caire.
Objet: Concession pour l'exploitation de la contrée entre le Nil et la côte et comprenant une grande partie de la Peninsule de Sinia.
Capital: L.Stg. 36.000, en actions de L.Stg. 1, toutes émises et entièrement libérées; dont 32.000 actions ordinaires et 4.000 actions privilégiées.
Conseil d'Administration: A. Zervudachi, M. Salvago, S. Carver, D.P. Foster.

ELECTRICITY & ICE SUPPLY Cy.

Fondée en 1906 (par transformation de la Société Electrique d'Ismailia).
Siège: Caire. — Usines: Ismailia et Suez.
Capital: Ltg. 44.000, en 11.000 actions ordinaires de L.Stg 4 chaque.
Conseil d'Administration: Wilhelm Pelizaeus (président), Paul Hahnloser, Adolf Hess, Auguste Delaquis.
Administrateur-délégué: Gustave Grob, ingénieur, représentant de la maison Siemens-Schuckert-Werke.

THE ERIDIA (EGYPT) EXPLORING Cy., Ltd.

Fondée en 1903. — Siège social: Londres.
Objet: L'exploration et exploitation d'environ 1200 milles carrés près de Keneh (Haute Egypte).
Capital: L.Stg. 100.000, dont L.Stg. 75.000 émises.
Conseil d'Administration, H. E. M. Bourke (président), Col. D. F. Lewis, Lord Dormer, C. W. Skinner, C. J. Aiford.

EXCELSIOR HOTELS (Société anonyme)

Fondée en 1906. — Siège Social : Caire.
Objet : Exploitation d'hôtels en Egypte.
Capital : L.E. 150.000, en 37.500 actions de L.E. 4, et 22.500 parts de fondateurs sans valeur nominale.
Conseil d'Administration : J.G. Chakour Pacha (président), A. Constantinidi, A. Lakah, Ch. J. Nicole, H. Spahlinger.

EGYPTIAN-SWISS IRON WORKS (Société anonyme)

Fondée en 1906. — Siège Social: Caire.
Objet : Travaux métallurgiques et de mécanique.
Capital : Lst 65.000, en 16.250 actions de Lst 4.
Conseil d'Administration: Joseph Cattaui bey, Pierre Gérakis, Paul Hahnloser, Albert Ismalum bey, Emile Naef, Ernest Stæffler, Ludwig Wohlwend.

EGYPTIAN TOBACO & CIGARETTE CORPORATION, Ltd.

Fondée en 1907. — Siège Social : Londres.
Capital : Lst. 125.000, en 124.000 actions ordinaires de Lst. 1, et 20.000 actions de dividende de 1 sh. chaque.
Conseil d'Administration : Edward Allatini, Edgard Suarès, Emile Cattaui, Henri Misrahi, Victor Rodriguez, Edward Forti, Fadlalla Debbas, Rodolphe Misrahi (administrateur-délégué).

EGYPTIAN TRADING & FINANCE Cy., Ltd.

Fondée en 1907. — Siège Social : Londres, E. C., 3 Wardrobe Place.
Objet : Toutes affaires d'ordre commercial et financier et la continuation des affaires de Kyriacopoulo frères & Cie.
Capital : Lst. 100.000, en 99.790 actions de Lst. 1 et 4.200 parts de fondateurs de 1 sh. chaque.
Conseil d'administration : Jean Coury (Président), Jean Apostolidis, Emine bey Yehia, Loiso N. Loiso, Joseph P. Hodéir, Eustache Kyriacopoulo (administrateur-délégué).
Directeur général; Ulysse Kyriacopoulo.

EGYPTIAN TRANSACTIONS Cy., Ltd.

Fondée en 1907. — Siêge Social : Londres, — Bureaux : Caire
Capital L. St. 1.000
Objet . . . .
Conseil d'Adminitration : R. E. Eiseher (président), Major A. C. Kenny Herbert, Jean Paul Philippar, James S. Thomson.

ELECTRIC LIGHT & POWER SUPPLY Cy.

Fondée en 1906. — Siège social: Caire.
Objet: L'exploitation des applications d'énergie éléctrique sous toutes ses formes
Capital: L. E. 36.000, en 9.000 actions de L. E. 4 chacune.
Conseil d'Administration : Joseph Cattaui Bey, Charles Haccius, Albert Ismalum Bey, Emile Naef, Nubar Zareh.

EGYPTIAN PETROLEUM STORAGE COMPANY

Fondée en 1907. — Siège social : Alexandrie.
Objet : La continuation des affaires de la compagnie privée connue sous le nom de The Egyptian Petroleum Storage Cy: S. Wellhoff & Cy.
Capital : Lst. 3.000, en 120 actions de Lst. 25 chacune.
Clôture de l'exercice financier : 31 Mars et 30 Septembre.
Conseil d'administration : Francis Allen, S. H. Carver, P. W. Carver.

EGYPTIAN PRODUCE & NAVIGATION Cy.

Fondée en 1907. — Siège social : Londres. — Siège administratif : Caire.
Capital : Lst. 100.000, en 24.812 actions de Lst. 4 chacune et 15·040 actions de dividende de 1/- chacune.
Objet : Achat et vente des céréales, coton, graines de coton. Avances sur marchandises. Warrants. Opérations de dédouanage et transport sur le Nil.
Conseil d'administration : E. F. René Dreux, Louis Causse, Joseph Gerard, Mohamed bey Mahmoud, M. H. Remaly bey.
Secrétaire : Reginald C. Watson à Londres.
Directeur : E. D. Schoulal.

EXPRESS NILE STEAMERS COMPANY

Fondée en 1906. Siège social: Caire
Objet : Entreprises de navigation sur le Nil, et toutes entreprises s'y rattachant
Capital : L.E. 200.000, en 50.000 actions de L.E. 4 chacune, dont 12,500 ont été émises, et 20.000 parts de fondateur
Conseil d'Administration: Comte Max Lavison (président), Alphonse Colucci, H. Boutigny.
Directeur général : P. Boyer, C. E.

FAYOUM LIGHT RAILWAYS Cy.

Fondée en 1898. — Siège social: Caire.
Capital: L.Stg. 104.400, en 26,100 actions de L. Stg. 4 chacune, et L. Stg.104.400 en obligations de L. Stg. 20 chacune à 4 %.
Conseil d'Administration : Baron G. de Reuter (président), J. Fréson (vice-président), S. de Bilinsky, J. Desoer, C. Beckett, F. Lambert, C. Thonet, Khaled bey Loutfi, Akhnoukh Fanous.
Secrétaire général: Nicolas bey Baladi.
Directeur-ingénieur en chef : A Livron.
Chef-comptable : Naudi.

THE GABAIT (SUDAN) MINING SYNDICATE, Ltd.

Fondée en 1903. — Siège social: Londres.
Objet: L'acquisition de droits exclusifs d'esplorer la contrée située au Sudan entre le 22me et 20me parallèles de latitude et le 36me méridien de longitude et la Mer Rouge.
Capital: L.Stg. 13.000, en actions de L.Stg. 1.
Conseil d'Administration: J. E. H. Lomas (président), H. Dyne Elin, S. A. Chambers, Townshen Griffin.

THE HAMBURG & ANGLO-AMERICAN NILE Cy.

Fondée en 1899. — Siège social: Caire.
Objet: Service de touristes et transport sur le Nil; construction d'embarcations pour le Nil et autres, développement du trafic sur le Nil.
Capital: L. Stg. 140.000, en 35.000 actions de L. Stg. 4 entièrement libérées
Clôture de l'exercice financier: 30 Avril.
Conseil d'Administration: Sir John Rogers (président), D. K. Reid, Astley Friend.
Secrétaire: Alfred Lambart.

DIRECTION

Robert O. Diacono, directeur général,
W. A. Anderson, chef comptable,
A. F. Smith, Adrien Serre, E. Anselm, comptables,
C. Losco, caissier.

HELÒUAN (EGYPT) DEVELOPMENT Cy., Ltd.

Fondée en 1906. — Siege Social: Londres.
Objet : Le développement de Helouan comme station hivernale.
Capital : Lst. 250.000, en 250.000 actions ordinaires.
Conseil d'Administration ; Elie Toriel, J. Ruport Campbell, Auguste Rossano, Me Alphonse Colucci, Edward Forti.
Secrétaire : A. P. Phillips, F.C.I.S.

THE IBRAHIMIEH PLOUGHING Cy.

Fondée en 1904. — Siège social: Le Caire.
Objet: Amélioration des terres et culture des cotons en Egypte.
Capital: L. Stg. 40.000, en 8000 actions de L. Stg. 5 chacune libérées d'un quart, et 8000 parts de fondateurs.
Conseil d'Administration: Hon. A. J. Davey, A. Leroux.
Directeur: J. Hopkins.

INDUSTRIAL, BUILDING & COMMERCIAL Cy., OF EGYPT, Ltd.

Fondée en 1907. — Siège social: Alexandrie.
Objet : Entreprise de travaux, constructions en ciment armé, etc.
Capital : Lst. 500.000, en 499.375 actions de Lst. 1 chacune et 12,500 parts de fondateur de 1/- chacune.
Conseil d'Administration : E. Karam (président), B. Campos, A Ralli, Ed Forté, G. G. Mattioli, Elie Tawil.
Administrateur délégué : Ing. G. G. Mattioli.

KAFR-EL-ZAYAT COTTON Cy., Ltd.

Fondée en 1894. — Siège social: Alexandrie.
Villes d'exploitation: Kafr el-Zayat et Alexandrie. — Agence: au Caire.
Objet: Egrenage et pressage des cotons, fabrication d'huile de graine de coton.
Capital: L. Stg. 80.000, en 16.000 actions de L. Stg. 5, entièrement libérées.
Dettes sociales: L. Stg. 15.800, en 158 obligations de L. Stg. 100 chaque à 5% d'intérêt, solde restant d'une émission de L.Stg.30.000 amortissables en 25 annuités de L. Stg. 1200 chaque.
Clôture de l'exercice financier : 31 Juillet.
Conseil d'Administration : H. P. Kingham (président), A. Bimsenstein (vice-président), G. L. Sursock, H. Swinglehurst, R. A. Huri, Dalagis.
Directeur : J. D. Zerbini.

KHEDIVIAL-MAIL STEAMSHIP & GRAVING DOCK Cy., Ltd.

Fondée en 1898 — Siège social : Londres: — Siège central : Alexandrie.
Agences principales: Alexandrie, Suez et Constantinople.
Agences : Caire, Pirée, Smyrne, Mételin, Rhodes, Dardanelles, Port-Saïd, Jaffa, Caiffa, Beyrouth, Tripoli, Mersine, Alexandrette, Larnaca, Limassol, Jedda, Jambo, El-Wedj, Massawa, Suakin, Hodeida, Aden.
Objet : Service postal de navigation à vapeur par contrats avec le Gouvernement entre les ports de Grèce, Turquie, Syrie et de la Mer Rouge.
Capital : L. Stg 200.000, en 40.000 (5 1/2 0/0) actions privilégiées de L. Stg. 5 chaque, entièrement versées.
L.Stg. 200.000, en 100.000 actions ordinaires de L.Stg. 1 chaque, entièrement libérées et (100.000 actions non émises).
Dettes sociales : L. Stg. 70,000 en 700 obligations de L.Stg. 100 à 4 1/2 0/0
Clôture de l'exercice financier : 30 Juin.

Conseil d'Administration : Sir A. Colvin (président), J. Temperley, C.A. Hanson F. Allen, S. Wellhoff.
Directeur général: H. F. C. Parkinson,
Sous-directeur: Ahmed bey Emin Turc,
Directeur-adjoint: W. F. Sarjeant.
Directeur du trafic du Pélérinage: Georges Rini bey.

LONDON & SUDAN DEVELOPMENT SYNDICATE, Ltd.

Fondée en 1898. — Siège Social : Londres.
Objet : Mise en valeur d'une concession pour l'exploitation de minérais dans la contrée située entre le Nil Blanc et la frontière Abyssine. Exploitation d'un hôtel à Khartoum.
Capital : L. Stg. 30.000, en 29.965, actions ordinaires de L. Stg. 1, et 35 actions privilégiées de L. Stg. 1, toutes émises.
Conseil d'Administration: Sir Bartle Frere, C. Tuchmann, L. Gilson, A. A. Rothschild, S. Baerlein.

LONDON & SUDAN MINING SYNDICATE, Ltd.

Fondée en 1903. — Siège social : Londres.
Objet : L'exploitation de mines au Soudan.
Capital : L. Stg 100.000, en 100.000 actions de L. Stg. 1, dont L. Stg 84,950 en 84.950 actions émises, sur lesquelles on a payé 15/—.
Conseil d'Administration : Weld-Blundell (président), Sir A. Trendall, A. A Rothschild, S. Baerlein, H. L. Gilson, Lord Lovat, A. Luzzatto.
Secrétaire: H. H. Simmons.

THE MENZALEH CANAL & NAVIGATION Cy.

Fondée en 1904. — Siège social : Caire.
Objet : Navigation sur le Lac Menzaleh, communications entre le Nil et le Canal de Suez.
Capital : L.E. 77.000, en 19.250 actions ordinaires de L. E. 4 chacune, et 44.000 parts de fondateurs sans valeur nominale.
Clôture de l'exercice financier : 31 Décembre.
Conseil d'Administration : Sir J. G. Rogers (président), H. B. Greville, Arakel Nubar Bey, L. Carton de Wiart.
Directeurs : she Hamburg & Anglo-American Nile Co.

MYSORE REEFS & GENERAL EXPLORATION Cy., Ltd.

Siège social : Londres.
Objet : Exploitation de mines aux Indes et en Egypte.
Capital : L. Stg. 200.000, en actions de L. Stg. 1, dont 40.000 actions privilégiées et 160.000 actions ordinaires.
Conseil d'Administration : John Harvey (président), Maj.Gen. G. D. Beresford, C. H. B. Forbes, Vere Herbert Smith, John Taylor, Robert Taylor.

NATIONAL HOTELS & RESIDENCES Cy.

Fondée en 1905. — Siège social : Caire.
Objet: L'exploitation de National Hotel et ses dépendances au Caire.
Capital : L. E. 200.000, en 50.000 actions de L. E. 4 chacune.
Conseil d'administration : N. B. Hani, I. Sabbagh, Sidney Davis, C. H. Bauer, A. S. Sabbagh, Valle, Ch. Anhoury.

NATIONAL INSURANCE Cy OF EGYPT

Fondée en 1900. — Siège Social : Alexandrie.
Objet : L'assurance contre l'incendie en Egypte et au Soudan.
Capital: L.Stg. 200.000, en 10.000 actions de L.Stg. 20, dont L.Stg. 5 versées.
Fonds de Réserve: L. Stg. 35.000 à clôture de 1906.
Clôture de l'exercice financier : 31 Décembre.
Conseil d'Administration : R. C. Abdy, E. A. Benachi, S. H. Carver, M. Cattaui, Baron J. de Menasce, A. A. Rulli, A. Sursock, C. de Tschudi, A. Zervudachi, J. Rolo, Hassan Mohsen Pacha.
Directeur : J. Sevastopoulo.

NEW EGYPTIAN COMPANY

Fondée en 1899 — Siège social : Londres. — Bureaux : Caire.
Objet : Toutes affaires en Egypte et contrées voisines.
Capital : L. Stg. 500.000, en 500.000 actions de L. Stg. 1 chaque.
Clôture de l'exercice financier : 30 Juin.
Conseil d'Administration: Earl of Chesterfield, Sir Chas. Euan Smith, Sir Gerald Fitzgerald, Edw. Dicey, Commandeur A. Clician, Henry Pasteur, S. E. Daninos Pacha, Sir J. G Rogers.
Administrateurs délégués : Ochs Brothers à Londres et Paris.
Directeur au Caire: H. B. Greville.

NEW LAND COMPANY OF EGYPT & SUDAN, Ltd.

Fondée en 1907.— Siège social : Alexandrie.
Objet : Achat, vente, constructions et toutes opérations inmobilières
Capital : L.Stg. 200.000, en 200.000 actions de L.Stg. 1 chacune (sans parts de Fondateur).

Conseil d'administration : Ambroise Ralli (président), Demosthènes Tambacopoulo, Stanley Dorling, Grégoire Drossos, Alfred Citti.
Administrateur-délégué : A. Citti.

NILE COLD STORAGE Cy., Ltd.

Fondée en 1904. — Siège social : Londres.
Objet : L'installation et l'exploitation d'établissements frigorifiques au Caire, à Port-Saïd et Alexandrie.
Capital : L. Stg. 50.000, en 49.750 actions de L. Stg. 1, et 5.000 actions priviligiées de 1/—
Conseil d'Administration : Sir John G. Rogers, K.C.M.G., D. S. O. (président), Dr Herbert Milton, George Royle, Astley P. Friend.
Secrétaire en Egypte : W. H. Perkins.

NILE DEVELOPMENT Cy., Ltd.

Fondée en 1903 — Siège social : Londres.
Objet: L'exploitation de certains terrains miniers appartenant à la Nile Valley Co.
Capital: L. Stg. 5.000, en 4.900 actions de L. Stg. 1 entièrement libérées, et 2.000 actions de dividende de 1/—.
Conseil d'Administration: A. P. Mack (président), A. Moutrie, E. T. Patterson.

NILE RIVER SYNDICATE, Ltd.

Fondée en 1903 — Siège: Londres.
Capital : L. Stg. 25.000, en 100.000 actions de 5[— entièrement libérées.
Conseil d'Administration: L. A. Bennett, B. Chaplin, A. R. Hawkins.
Secrétaire: Wm. Holt.

NILE TRANSPORT COMPANY Ltd.

Fondée en 1907. — Siège social : Londres. — Siège administratif : Caire.
Objet : L'achat et la continuation de l'entreprise de la The Nile Transport Company, Cairo.
Capital : Lst. 100.000 en 24.900 actions de Lst. 4 chacune et 8.000 parts de fondateur de 1/- chacune.
Conseil d'administration : J. G. Chakour Pacha, Ch. J. Nicole, E. Manusardi, G. Spetzeropoulo, W. Ablitt, V. S. Coronel, G. Miniakis, T. N. Coressy-Koressios.

NILE VALLEY Cy., Ltd.

Fondée en 1903 — Siège: Londres.
Objet: L'exploitation d'une concession minière sur 600 milles carrés en Egypte.
Capital : L. Stg. 250.000 en actions de L. Stg. 1.
Clôture de l'exercice financier: 31 Juillet.
Conseil d'Administration : R. J. Price (président), J. E. Eastwood, Col. B. E. Spragge, C. F. Carrington, A. P. Mack (administrateur délégué).

NILE VALLEY BLOCK (E.), Ltd.

Fondée en 1903 — Siège : Londres.
Objet. L'exploitation de certains terrains miniers appartenant à la Nile Valley Cy.
Capital : L. Stg. 30.000 en actions de L.Stg. 1.
Clôture de l'exercice financier : 31 Décembre.
Conseil d'Administration : C. W. Ramsay (président), J. B. Whyte, S. Clayton.
Secrétaire : W. T. Johns

NORTH NILE VALLEY, Ltd.

Fondée en 1903. — Siège: Londres.
Objet : L'exploitation des terrains miniers de Haimur appartenant à la Nile Valley Cy.
Capital : L. Stg. 50.000 en actions de L. Stg. 1.
Clôture de l'exercice financier: 30 Septembre.
Conseil d'Administration: E. Anderson (président), A. P. Mack, W. R. Patterson.

NUBIA (SUDAN) DEVELOPMENT Cy., Ltd.

Fondée en 1903. — Siège: Londres.
Capital : L. Stg. 100.000 en actions de L. Stg. 1, dont 50.000 entièrement libérées, 25.000 émises pour fond de roulement, et 25.000 en réserve
Conseil d'Administration: Col. D. F. Lewis (président), Sir Fred. Frankland, Sir Sim. Stuart, Lt. Col. G. Wentworth Forbes.

THE GEORGE NUNGOVICH EGYPTIAN HOTELS Cy.

Fondée en 1899. — Siège: Caire..
Objet: L'exploitation des Hôtels Savoy, Continental, Angleterre, Grand Hotel, Hôtel des Bains et Etablissement Thermal de Hélouan, Mena House Hotel (Pyramides).
Capital: L. Stg. 148.000, en 37.500 actions de L. Stg. 4 entièrement libérées.
Dettes sociales: L. Stg. 240.000, en 12.000 obligations de L. Stg. 20 à 5 % d'intérêt, remboursables en 60 annuités, et L. stg. 50.000 en 2.500 obligations de L. stg. 02chacune à 5 % remboursables en 54 annuités.
Clôture de l'exercice financier: 30 Avril.
Conseil d'Administration: A. Rostovitz bey (président), G. Royle, E. Stangen, C. Meimarachi, George Nungovich bey (administrateur délégué).

THE PALACE HOTELS OF EGYPT COMPANY

Fondée en 1906. — Siège Social : Alexandrie.
Objet; La création, construction, location et exploitation d'hôtels en Egypte,
Capital ; L.E. 28.000, en 7.000 actions de L.E. 4.
Clôture de l'exercice financier: 31 Mai.
Conseil d'Administration; Bartan pacha (président), Auguste Alby, Charles Dahan, Rudolf Springer.

PETSALY COAL Cy., Ltd.

Fondée en 1906.— Siège Social: Londres.— Agences: Alexandrie-Caire.
Objet: Le commerce des charbons de terre.
Capital: L. Stg. 50.000, en 10.000 actions de L. Stg. 5 chacune.
Conseil d'Administration: A. E. Bowen, I. S. Whitehead, S. Petsaly.
Administrateur-directeur: S. Petsaly.

PORT-SAID & CAIRO NAVIGATION Cy.

Fondée en 1907. — Siège : Londres.
Capital : L.stg. 20.000, en 4000 actions de Lstg. 5 chacune.
Conseil d'administration : A. E. Bowen (président), — J. S. Whitehead. — T. Petsaly.

PORT-SAID SALT ASSOCIATION Cy., Ltd.

Siège: Alexandrie.
Objet : La production et vente du sel.
Capital: L. Stg. 100.000, dont L. Stg. 80.000 émises en actions de 10/-
Conseil d'Administration : P. W. Carver (président), L. Savon (vice-président). P. Petcovich (administrateur-délégué), Ed. Vermond, Geo. H. Salt.
Directeur. A. Giordano,

THE RITZ HOTELS (EGYPT), Ltd.

Fondée en 1906. --- Siège Social: Londres.
Objet: Construction et exploitation d'hôtels en Egypte.
Capital: Lst. 150.000, en 150.000 actions de Lst. 1, et 5.000 parts de fondateurs.
Conseil d'Administration: --- à Londres: F. Matesdorf, H. V. Higgins, Hans Pfyffer d'Altishofen; --- en Egypte: Djemil pacha Toussoun, Sidney H. Carver, Elie Mosseri, Charles Bacos.

RODOCANACHI REYNOLDS & COMPANY, Ltd.

Fondée en 1906. --- Siège Social: Londres.
Succursales: Liverpool et Alexandrie.
Objet: La continuation des affaires de la maison John T. Rodocanachi & Son, de Londres et Liverpool, et des affaires en cotons à terme avec l'Egypte de la maison Reynolds & Gilson de Liverpool et Manchester.
Capital: Lst. 150.000, dont Lst. 120,000 en 12,000 actions ordinaires de Lst 10 et Lst. 30,000 en 3,000 actions diffférées de Lst. 10.
Clôture de l'exercice financier: 30 Septembre.
Conseil d'Administration: Jacques P. Reynolds, John P. Rodocanachi, S. A. J. Rodocanachi (Administrateur délégué général).
Chefs de Service à Alexandrie: C. S. Apostolidi (Directeur) Em. Ezri (sous-Directeur).

ROSETTA & ALEXANDRIA RICE MILLS Cy.

Fondée en 1905.— Siège social: Alexandrie.
Objet: L'industrie du riz.
Capital: L. Stg. 60.000, en actions de L. Stg. 1, entièrement versé.
Clôture de l'exercice financier: 30 Septembre.
Conseil d'Administration: S.J. Behrend (président), H. Sachs, F. Tuby, G. Auspiz; — à Trieste: Chev G. A. Goldschmid, F.V. Vivante.
Administrateur-délégué : A.S. Hazzan.
Directeur des usines: M. Schinasi.
Direction commerciale: Behrend & Co.

SALONICA CIGARETTE Cy.

Fondée en 1903.— Siège Social: Le Caire.
Objet: L'industrie des tabacs et des cigarettes, et toutes entreprises s'y rattachant.
Capital: L. Stg. 24.000, en 6.000 actions de L. Stg. 4 chacune.
Conseil d'Administration: J. Richard Reeves, R. Gorra, E. Allatini, J. Misrachi.

SENNAR SYNDICATE, Ltd.

Fondée en 1900. — Siège: Londres.
Capital: L. Stg. 25.000, en actions de L. Stg. 1, entièrement liberées.
Conseil d'Administration: A. C. Arthur, Col. D. F. Lewis, H. Wilson, E. C. Nicholles, T. Edwards.
Secrétaire: R. W. Outram.

SOCIETE ANONYME AGRICOLE ET INDUSTRIELLE

Fondée en 1897. — Siège social : Caire.— Bureaux: Anvers.
Capital : Frs. 12.500.000, en 25.000 actions ordinaires de Frs. 500 chaque entièrement liberées. Réserves : frs. 3.650.000.
Dettes sociales : Frs. 5.500.000, en 11.000 obligations de Frs. 500 à 5 %
et fr. 10.000.000 en 20.000 obligations de Frs 500 à 4 %.
» » 10.000.000 » » » » 500 » 5 %.
» » 7.700.000 » » » de Florin 1.000 » 4 %.
Parts de fondateurs: 10.000.
Répartition des bénéfices : Après paiement de 5 0/0 au fonds de réserve et 5 0/0 aux actions ordinaires, le solde se divise en parties égales entre celles-ci et les parts de fondateurs, après déduction de 30/0 pour le Conseil d'Administration et la Direction et les sommes affectées au Fonds de Réserve Spécial et Extraordinaire.
Clôture de l'exercice financier: 31 Janvier.
Conseil d'Administration: A. Havenith (président), M. Bretschneider, G.A. Eid, F. Jacobs, C. Le Grelle, A. Verbeke, W. Pelizæus, Alphonse Van de Put

SOCIETE ANONYME AL-HAYAT DE HELOUAN

Fondée en 1906. — Siège social : Helouan (près le Caire).
Objet : l'achat et L'exploitation du Sanatorium de Helouan sous le nom de « Al Hayat ».
Capital : L. E. 80.000, en 1.600 actions de L. E. 50 chacune. Réduit ensuite à L. E. 52.000 en 1.040 actions de L. E. 50 chacune.
Clôture de l'exercice financier : 30 avril.
Conseil d'administration : Baron Johann Knoop, Major von Arnim-Gerswalde, Dr. H. von Campe, Rudolph Springer.

SOCIETE ANONYME DU BEHERA

Fondée en 1881. — Reconstituée en 1894. — Siège social: Alexandrie.
Capital social : — L. E. 737.500, en 50.000 actions ordinaires de L. E. 5 chaque et 100.000 privilégiées amortissables de Lst. 5 chacune.
Objet : Agriculture, travaux d'irrigation et toutes autres entreprises similaires.
Dettes sociales : L. E. 222.183.
Clôture de l'exercice financier: 31 Décembre.
Conseil d'Administration: Amb. Zervudachi (président), Joseph I. Aghion (vice-président), A. L. Gorra, M. C. Salvago, J. E. Cornish, P. M. Salvago, G. Zervudachi, Stephy Salvago.
Administrateur-directeur: Ed. W. P. Foster, C. M. G.,
Sous-directeur : E. Monnerat,
Directeur du service agricole: T.L. Smith,
Directeur du service technique: G.C. Foster,
Secrétaire général : W. A. T. Allen,
Chef-comptable : J. Gorra,
Caissier: U. Buccianti.
Directeur-mécanicien : A. Martel,
Directeur du service des Ventes : H. P. Carver.

SOCIETE ANONYME « BRASSERIE DES PYRAMIDES »
ex-Crown Brewery of Cairo

Fondée en 1899 . — Siège social: Bruxelles.
Capital: Frs. 2.000.000, en 20.000 actions privilégiées de Frs. 100 chaque, et 13.500 parts de fondateur sans valeur nominale.
Répartition des bénéfices: Après paiement de 5 0/0 au fonds de réserve, 5 0/0 d'intérêt aux actions du capital et 10 0/0 au Conseil d'Administration, la moitié du solde est payée aux parts de fondateurs, et l'autre moitié aux actions.
Clôture de l'exercice financier: 31 Décembre.

Conseil d'Administration:— en Egypte: J. G. Chakour Pacha (président et F ministrateur délégué), L. Carton de Wiart, A. Colucci, Jules Debonne, F. Lambert, J. Joannides et L. Dumonceau.
Directeur technique: J. Kricek.
Chef de la comptabilité: G. E. Martini.

SOCIETE ANONYME DES BRASSERIE ET RIZERIE

Fondée en 1906. — Siège social : Alexandrie.
Capital : L. E. 60.000, en 15.000 actions de L. E. 4. entièrement libérées.
Objet : Création et exploitation en Egypte de Brasseries, fabrique de glace et pour la décortication du riz, et autres industries similaires.
Répartition des bénéfices : Après déduction du 5 % pour la formation d'un fond de réserve et du montant nécessaire pour servir un intérêt de 6 % par an aux actionnaires, le solde sera reparti : 15 % à la disposition du Conseil d'adminitration, 85 % aux actionnaires à titre de dividende supplémentaire.
Clôture de l'exercice financier : 31 Décembre.
Conseil d'administration : Walter Bomonti (président), Adolphe Bomonti, Paul Hahnloser, Henri Zahner.

SOCIETE CARMEL ORIENTAL

Fondée en 1902. — Siège administratif : Alexandrie.
Objet : La vente des vins et cognacs.
Capital : Frs. 250.000 en 800 actions de 100 Roubles chacune.
Clôture de l'exercice financier : 31 décembre.
Conseil d'administration : Isaac Goldenberg, Wolff Gluskin, Jacob Simolizenski.

SOCIETA ANONIMA CERAMICA MANTOVANA

Fondée en 1901. — Siège social : Mantova (Italie). — Succursale Alexandrie, Rue du Mex.
Capital : L. I. 2.000.000.
Conseil d'administration : Comm. Avv. Fulvio Cazzaniga (président), Cav. Ing. Camillo Colorni (vice président), Cav. Rag. Vito Crodetti, Dr. Ardenghi Dionisio, Antonio Telò.
Agents à Alexandrie : Panelli Ferdinando et Diena Rag. Remigio.

SOCIETE ANONYME DES CHEMINS DE FER KENEH-ASSOUAN

Fondée en 1895. — Bureaux : Caire.
Objet: L'exploitation pour 80 ans de la concession pour une ligne de chemin de fer.
Capital : L. Stg. 100.000, en 5·000 actions de L. Stg. 20, entièrement libérées.

Dettes sociales : L. Stg. 365.000 en 18.250 obligations de L. Stg. 20, L. Stg. 85.000 en 130 obligations de L. Stg. 20, et 824 de L. Stg. 100, toutes à 3 1|2 0|0 d'intérêt.

Parts de fondateurs : 500, participant à 15 0|0 des bénifices après déduction et l'amortissement et de 3 1|2 0|0 d'intérêt sur le capital.

Le Gouvernement Egyptien a repris l'exploitation de la ligne contre un paiement annuel à la compagnie de L. Stg. 23,600 pour les premières 20 années, et L. Stg. 25.384 pour les restant 59 ans. Ceci garantit aux actionnaires environ 5 1|2 0|0 jusqu'en 1920 et 7 0|0 pour la période suivante.

Clôture de l'exercice financier : 31 Décembre.

Conseil d'Administration : R. Suares (président), W. Pelizaeus (administrateur délégué), M. Bretschneider, M. Cattaui bey, Baron J. L. de Menasce — au Caire; — H. Oppenheim, M. Winterfeldt — à Berlin.

Société Anonyme des CHEMINS DE FER DE LA BASSE-EGYPTE

Fondée en 1896. — Bureau central. Bruxelles. — Siège: Caire. — Bureau de direction: Mansourah.

Capital: Frs. 4.500.000, en 9.000 actions privilégiées de Fr. 500 chaque, entièrement libérées.

Dettes sociales : Fr. 3.000.000, en 6.000 obligations de Fr. 500 chaque.

Actions de Dividende : 14.000, participant à 50 0|0 des bénéfices, après paiement de 5 0|0 à la réserve, 5 0|0 aux actions et la participation aux administrateurs.

Clôture de l'exercice financier: 30 Juin.

Conseil d'Administration: S. A. le Prince Hussein Kamel, Boghos Pacha Nubar, A. Le Brun, E. Empain, F. Empain, Adh. de la Hault, Aug. de la Hault, Vicomte B. de Jonghe, Sir John Rogers Pacha.

Directeur : W. C. E. Smith, A.M.I.T.E.

SOCIETE ANONYME DES CIMENTS D'EGYPTE

Fondée en 1900. — Siège social: Bruxelles. — Siège d'Exploitation: Caire, Usisine à Massarah.

Objet: La fabrication de ciment Portland.

Capital: Frs. 1.500.000, en 30.000 actions privilégiées de 50 Frs. chacune et 20.000 parts de fondateurs sans valeur nominale.

Répartition des bénéfices: Après paiement de 5 o/o d'intérêt au capital, et certaines sommes à la réserve et à l'administration, le surplus est partagé en parts égales entre les actions ordinaires et les parts de fondateurs

Clôture de l'exercice financier: 31 Décembre.

Conseil d'Administration J. G. Chakour pacha (président et administrateur délégué), J. Debonne (administrateur technique), L.Carton de Wiart, E. Lambert et J. Joannides.

SOCIETE ANONYME DE COMMERCE
Successeur de G. Frauger et Co.

Fondée en 1893. — Siège social: Alexandrie.
Objet: Continuation des affaires d'exportation fondées par G. Frauger et Cie.
Capital: L. E. 60.000, en 60 actions de L. E. 1000 entièrement libérées.
Répartition des bénéfices: Après paiement de 6 0/0 d'intérêt aux actions du capital, le solde est divisé entre les actionnaires et le fonds de réserve.
Clôture de l'exercice financier: 31 Août.
Conseil d'Administration: J. R. Reeves (président), O. F. Waterfield, T. A. F Critchley, E. Tschopp, C. Bacos.

SOCIETE ANONYME « CROWN BREWERY OF ALEXANDRIA »

Fondée en 1897. — Siège social: Bruxelles. — Usines à Alexandrie.
Capital: Frs. 1.000.000, en 10.000 actions de Frs. 100, entièrement libérées.
Dettes sociales: Frs. 375.000, en 750 obligations de Frs. 500 chaque, à 6 0/0
Actions de jouissance: 3.650.
Répartition des bénéfices: Après paiement de 5 0/0 aux fonds de réserve social et 5 0/0 aux actions privilégiées, les actions de jouissance participent à la moitié du solde des bénéfices après déduction de 10 0/0 au Conseil d'Administration et 15 0/0 aux Fonds de prévision décidé par une Assemblée Générale des actionnaires.
Clôture de l'exercice financier: 31 Décembre.
Conseil d'Administration: Khalil Pacha Kayat, A. Heyndrickx, H. Maltass, A. Roland, G. Nungovich bey, E. Lombardo.
Directeur: Ch. Cantoni.

SOCIETE ANONYME DES EAUX DU CAIRE

Fondée en 1865. — Siège social: Caire.
Capital: Frcs. 8.500.000, en 68.000 actions de fr. 125 chaque entièrement libérées, dont 4.756 ont été remboursées.
Parts de fondateurs: 3.360 participant à 7 0/0 des bénéfices après les prélèvements statutaires.
Clôture de l'exercice financier: Mars.
Conseil d'Administration: Boghos Nubar Pacha (président), C. Beyerlé (vice-président), L. Escoffier, J. B. Piot bey, César Adda, Dr. L. Dacorogna bey.
Commissaire du Gouvernement: W. P. G. Graham.
Censeurs: César Caprara, Nubar Innès bey.

DIRECTION

A. P. Friend, directeur,
L. Galvin, sous-directeur,
Sélim Thomas, secrétaire,

Ragheb Boutros, chef de la comptabilité,
Bélisario Marzini, ingénieur-chef du service Technique,
Antoine Arabia, chef du Service des abonnements et devis,
Latif Hokedouni, chef du service des cantonniers,
Philippe Eddé, caissier,
Setrak Tavitian, chef encaisseur.

SOCIETE ANONYME DES EAUX DE TANTAH

Fondée en 1897. — Siège social: Caire — Siège d'exploitation: Tantah.
Capital: L.Stg. 60.000, en 12.000 actions de L.Stg. 5 entièrement versées.
Parts de fondateurs: 3000.
Répartition des bénéfices: 5 0/0 pour un fonds de réserve, 5 0/0 aux actions, et facultativement une somme destinée à un fonds de prévoyance; du solde: 5 0/0 au Conseil d'Administration, 20 0/0 aux parts de fondateurs, 75 0/0 à toutes les actions amorties et non amorties.
Clôture de l'exercice financier: 31 Décembre.
Conseil d'Administration: M. Cattaui bey, J. M. Cattaui bey M. Bretschneider, Baron J. de Menasce, W. Pelizæus, R. Rolo, Baron F. de Menasce, André Suares J. A. Cattaui bey (administrateur-délégué).
Commissaires de surveillance : J. Glavany, E.
Directeur à Tantah: L. Cretton.

SOCIETE ANONYME EGYPTIENNE D'ELECTRICITE

Fondée en 1902. — Bureaux: Alexandrie.
Capital: L.Stg. 44.000 en actions de L.Stg. 4.
Conseil d'Administration: M. Poilay (président), M. Ralli, Hosni bey Ghali F. Busic, Edw. Simond bey, Aug. Faget, G. Faget, G. Kaul.
Censeur: A. C. Bortolotti.
Directeur de l'exploitation: G. Stephanopoli.

SOC. AN. pour la FABRICATION de CIGARETTES EGYPTIENNES

Fondée en 1905. — Siège social : Alexandrie.
Objet : La fabrication et l'exportation de cigarettes.
Capital : Lst. 25.000, en 1.000 actions de Lst. 25 chacune.
Clôture de l'exercice financier : 31 décembre.
Conseil d'administration : Emmanuel Stross (président), Joseph Meyer, Gustave Stross, Joseph Samuel, Rudolph Stross.

SOCIETE ANONYME DES GRANDS GARAGES D'EGYPTE

Fondée en 1906. — Siège social: Caire.
Objet: L'établissement, l'achat et l'exploitation de garages pour automobiles, le commerce d'automobiles.
Capital: L,E. 80.000, en 20.000 actions de L.E. 4, et 10.000 parts de fondateurs sans valeur nominale.
Conseil d'Administraion: J. W. Williamson, Allan F. Joseph, Aug. Faget, S. E. Mohamed Kourchid Bey, E. Perkins.

SOCIETE ANONYME EGYPTIENNE DE PUBLICITE

Fondée en 1906. — Siège Social : Caire. Agence à Alexandrie.
Capital : LE. 10.000, en 2.500 actions de LE. 4, et 2500 parts de fondateurs.
Clôture de l'exercice financier : 31 Mars.
Conseil d'Administration : Max Fischer, E. Del Mar, Boris Ehrlich.
Administrateur délégué : Max Fischer.

SOCIETE ANONYME DU PARC DE MATARIEH

Fondée en 1888. — Siège: Matarieh (près le Caire).
Objet: L'élevage d'autruches et production d'engrais.
Capital: L.Stg. 6000, en 600 actions de L.Stg. 10, entièrement libérées.
Fonds de reserve : Lstg. 6.000.
Clôture de l'exercice financier: 31 Août.
Conseil d'administration : H. Ekisler (président,) Piot bey, A Thelmis.
Directeur : Ebeid Escaros.

SOCIETE ANONYME DES PRESSES LIBRES EGYPTIENNES

Fondée en 1892. — Siège social: Alexandrie.
Objet: Pressage de coton.
Capital: L. Stg. 50.000, en 2.500 actions de L. Stg. 20, entièrement libérées.
Parts de fondateurs: 360 recevant 30 0/0 des profits après paiement de 6 0/0 aux actions du capital.
Dettes sociales: L. Stg. 17.700, en obligations à 5 0/0. et L. Stg. 29.500 en obligations à 4 1/2 0/0.
Clôture de l'exercice financier: 31 Août.
Conseil d'Administration: Baron J. L. de Menasce (président), C. J. Choremi, E. A. Benachi, Baron F. L. de Menasce, Baron J. E. L. de Menasce, S. Sasson, P. Fenderl, U. Ammann, E. Nahman, Dem. A. Théodorakis.
Fondés de pouvoirs: Constantin J. Xenachi, Cav. Lazzaro Filus.

SOCIETE ANONYME DES TRAMWAYS D'ALEXANDRIE

Fondée en 1897. — Siège social: Bruxelles.
Capital: Frs. 8.000.000, en 80.000 actions de Frs. 100 chaque, jouissant d'un surplus de 20 0|0 sur l'excédent des bénéfices.
Dettes sociales: Frs. 8.000.000, en 16.000 obligations de Frs. 500 à 4 0|0.
Actions de dividende: 33.300 participant au 70 0|0 du surplus des bénéfices après paiement de 6 0|0 d'intérêt aux actions du capital.
Clôture de l'exercice financier: le 31 Décembre.

Conseil d'Administration: J. Lumbroso (président), M. Poiley bey (vice-président), G. Lambert, F. Lambert, Baron J. de Menasce, G. Zervudachi, Emin Karam Baron de Kusel bey, J. Chini, C. Burton, C. Pilavachi, E. Thurnauer, J. Lombardo, D. Tambacopoulo, R. Lagout.

L'exploitation a été affermée à l'Alexandria & Ramleh Railway Cy Ld. depuis le 1er Janvier 1903.

SOCIETE ANONYME DES TRAMWAYS DU CAIRE

Fondée en 1895. — Siège social: Bruxelles.

Capital: Frs. 6.000.000, en 12.000 actions privilégiées de Frs 500 chaque, entièrement libérées.

Actions de jouissance: 80.000.

Dettes sociales: Frs. 7.500.000, en 15.000 obligations de Frs. 500.

Clôture de l'exercice financier: le 30 Juin.

Conseil d'Administration: E. Urban (président), E. Empain, Aug. de la Hault, A. Lebrun, J. Van Dievoet.

Direction du Caire

Adh. Dessalles d'Epinoix, ing. directeur,
L. Van der Hecht, ing. chef du Service Technique,
L. Henseval, ing. chef du service des Voies et Travaux.
C. Dumont, chef du mouvement,
J. Torta, chef comptable,
Cecil Boulenger, secrétaire.

SOCIETE ANONYME « LE KHEDIVE »

Fondée en 1896 en continuation des affaires de Edouard Laurens.

Siège : Bruxelles. — Conseil d'Administration : Paris.—Fabrique à Alexandrie Rue Laurens

Objet : Fabrication de cigarettes.

Capital : Frcs 1.000.000, en 10.000 actions privilégiées 6 0/0 de Frcs 100 chaque entièrement libérées.

10.000 actions ordinaires sans valeur nominale, qui profitent de tous, bénéfices,après paiement de 5% à la réserve, 6% aux actions privilégiées et 15% aux administrateurs.

Clôture de l'exercice financier: 30 Avril.

Conseil d'Administration: F. de P. Alvarez (président), Comte de Galarza, J. Faure, M. Faure, Horatio del Monte, J. H. Laurens, Alfred de Labarre.

SOCIETE DES AUTOMOBILES ET DES OMNIBUS DU CAIRE

Fondée en 1898. — Siège Social : Caire.
Objet : Transport de personnes et de choses en Egypte,
Capital : L.E. 100.000, en 25.000 actions de L.E. 4.
Parts de fondateur : 5.000, sans valeur nominale.
Clôture de l'exercice financier: 30 Septembre.
Conseil d'Administration : A. Rostovitz bey (président), Adolphe Cattaui (vice-président), G. Nungovich bey, John Zoucas, Nestor Gianaclis, Dattari, A. Chammas.

DIRECTION

Pietro Serra-Caracciolo, directeur,
G. Rampezzotti, chef du mouvement,
Jacques Salama, chef-comptable.

SOCIETE COMMERCIALE D'EGYPTE

Fondée en 1906. — Siège : Alexandrie.
Objet :
Capital :
Conseil d'Administration : John Sinadino (président), N. Sinadino, S. C. Sinadino, P. Rodocanachi, L. Camilleri.
Censeurs : Th. Rodocanachi, G. Ralli.

SOCIETE ECONOMIQUE FRATERNELLE

Fondée en 1907. — Siège social : Alexandrie.
Objet : L'exploitation de scieries et travaux en fer.
Capital : L. E. 16.000 en 4.000 actions de L. E. 4 chacune.
Clôture de l'exercice financier : 31 décembre.
Conseil d'administration : Aly eff. Aref, Ahmed eff. Tewfik, Moustafa eff. Hussein, Saïed eff. Aly, Ibrahim eff. Aref, Cheikh Hussein Soliman, Ibrahim eff. El-Masri.

SOCIETE D'EGRENAGE DE MEHALLA EL-KEBIRA

Fondée en 1897. — Siège Social : Alexandrie.
Capital : L. E. 12.500, en 625 actions de L. E. 2, entièrement libérées
Parts de fondateurs : 100 qui reçoivent 10 0[0 des bénéfices nets.
Clôture de l'exercice: 31 Août.
Conseil d'Administration : G.L. Sursock, A. N. Sursock, F. Lakah.
Directeur des usines de Mehalla el-Kebira: N. G. Zogheb.

SOCIETE EGYPTIENNNE DES TABACS

Fondée en 1899. — Siège social: Alexandrie.
Objet: Principalement l'exploitation de l'industrie du tabac dans toutes ses branches, et toutes entreprises commerciales ou industrielles.
Capital: L. Stg. 25.000, en 2500 actions (série A) de L.Stg. 19 chaque entièrement libérées.
Parts de fondateurs: 1000 (série B),
Répartition des bénéfices sociaux: Après paiement de 6 0|0 d'intérêt aux actions du capital, la moitié du solde est payée aux parts de fondateurs et le solde se divise a raison de 95 0/0 aux actions (serie A) et 5 0/0 au fonds de réserve.
Clôture de l'exercice financier: 14 Mars.
Conseil d'Administration: Khalil Pacha Kayat, A. Ramsay, O. F. Waterfield, Gabriel bey Tambay.

SOCIETE EGYPTIENNE D'IMPORTATION DE PETROLE

Fondée en 1899. — Siège social: Alexandrie.
Capital: L.E. 40.000, en 10.000, actions privilégiées de L.E. 4 chaque.
Actions de dividende: 5.000 participant à 45 o/o sur le solde des bénéfices, après paiement de 6 o/o d'intérêt aux actions privilégiées et les, sommes nécessaires au fond de réserve.
Clôture de l'exercice financier: 30 Juin.
Conseil d'Administration, C. de Laurin, A. Gheude-Olin.
Administrateur délégué: Av. Alexakis.
La dite société a été englobée par l'Anglo-Egyptian Commercial Cy, Ltd.

SOCIETE EGYPTIENNE D'IRRIGATION

Fondée en 1895. — Siège social: Caire.
Capital: L. Stg. 85.000, en 4.250 actions de L. Stg. 20 chaque.
Parts de fondateurs : 2.500, qui participent à 50 0/0 des bénéfices après payement de 17 0/0 pour l'amortissement et intérêt des actions, la réserve statutaire et la rémunération des administrateurs.
Dettes sociales : L.E. Stg. 40.000, en 2000 obligations de L.E. Stg. 20 chaque entièrement versées.
Cloture de l'exercice financier : 31 Janvier.
Conseil d'Administration: Boghos Pacha Nubar (président), J. Barois, E. Ternynck, Joseph Cattaui bey, E. Mosseri, H. Naus (administrateur-délégué).

SOCIETE ELECTRIQUE DE LA BASSE-EGYPTE

Fondée en 1904. — Siège social: Alexandrie.
Objet: Fournir l'électricité dans la Basse Egypte.
Capital: L.E. 15.000, en 3,750 actions de L. E. 4 chaque.
Conseil d'Administration: A.Bimsenstein (président).
Administrateur délégué : Eng. Nahman.

SOC. EGYPT. DES POUTRES ET PLANCHERS EN CIMENT

Fondée en 1906.— Siège Social: Caire.
Objet: Exploitation des poutres creuses et planchers Siegwart de Lucerne.
Capital: Lst. 20.000, en 5.000 actions de Lst. 4 chacune.
Clôture de l'exercice financier : 31 Décembre.
Conseil d'administration: J. Cattaui bey, Ismalum bey, Raoul Naggiar, E. Naeff.

SOCIETE FRANÇAISE D'ENTREPRISES EN EGYPTE

Fondée en 1907. – Siège social :Paris, 75 Boulevard Haussann.
Capital : 20.000.000 de Frs.
Objet : Direction Technique, - Bureaux d'architecture,-Etudes et projets,-Plans et devis.
Conseil d'administration : A. Marcel, administrateur-délégué, (architecte du Gouvernement Français) Paris Rue des Saints Pères, 14.
Boghos Nubar Pacha, président au Caire, G. Chaillier, directeur (architecte diplomé) au Caire, Rue Soliman Pacha, 13.

SOCIETE D'ENTREPRISES IMMOBILIERES ET DE TRAVAUX

Fondée en 1906. — Siège : Caire.
Objet : Achat et vente de terrains, mise en valeur et gérance d'immeubles, travaux de construction, etc.
Capital : L. E. 100.000, en 25·000 actions de L.E. 4, et 3.500 parts de fondateurs.
Conseil d'Administration: Henri de Vries, H.Boutigny, A. Colucci, Dr. Vermeulen.
Directeur: J. d'Argila.

SOCIETE GENERALE D'ASSURANCES OTTOMANE

Fondée par Iradé Impérial du 14 Août 1892. — Siège social: Constantinople.
Capital: L. T. 440.000, en 40.000 actions de L. T. 11 chaque.
Clôture de l'exercice financier: 31 Décembre.
Conseil d'Administration à Constantinople : D. G. Corpi, J. Eliasco, A. Gazay, A Nias, S. E. Gabriel eff. Noradounghian, A. Pangiris bey, A. Simmons, M. le baron de Vandeuvre, Sir William Whitall.
Directeur : T. J. Maltass.
Agent en Egypte: Youssef bey Chiha.
Agence à Alexandrie: Banque Impériale Ottomane.

SOCIÉTÉ GENERALE D'ELECTRICITE ET DE MECANIQUE

Fondée en 1906. — Siège Social : Alexandrie.
Objet : L'exploitation de toutes applications de l'énergie électrique et de la mécanique et toutes affaires commerciales s'y rattachant.
Capital : Lstg. 50.000, en 12.500 actions de Lstg. 4.
Conseil d'Administration: George Nungovich bey (président), Alfred Campos, Elie A. Piha bey, Eug. Nahman, Guido Maroni.
Administrateurs-Directeurs : Eug. Nahman et Guido Maroni.

SOCIETE GENERALE DE PRESSAGE ET DE DÉPOTS

Fondée en 1889. — Siège social: Alexandrie.
Objet: Le pressage des cotons.
Capital: L.Stg. 200.000, en 10.000 actions de L.Stg. 20, entièrement libérées.
Dettes sociales : L.Stg. 120.000, en 1.200 obligations de L.Stg. 100 à 4 1/2 0/0
Clôture de l'exercice financier: 31 Août.
Conseil d'Administration: S. H. Carver (président), L. Escoffier (vice-président) T. A. F. Critchley, H. P. Kingham, A. Luzzatto, W. F. Peel. A. Rein-, hart, E. Tschopp, C. de Tschudi, A. C. Zervudachi, A. G. M. Dickson.

DIRECTION

E. Charruy, directeur,
Hermann Petermuller, chef comptable,
Edmond Vella, caissier,
Alfred Sakakini, comptable correspondant.
Nicolas Skenderani, contrôleur,
Giulio Cremisi, chef du Service des Assurances,
Charles Artelli, Henri Barbaroux, Max Vella, Victor Vivaldi, comptables,
Arthur Boriglione, magasinier en chef de la presse ex-Anglo,
J. B. Andrews, magasinier en chef de la presse ex-Carver,
Giulio Vannini, magasinier en chef de la presse ex-Choremi.

SOCIETE DE PUBLICATIONS EGYPTIENNES

Fondée en 1905. — Siège Social: Alexandrie.
Objet: La continuation des affaires de la Typo-lithographie V. Penasson, de la Papeterie et Imprimerie de la Bourse, de la Librairie Générale L. Schuler.
Capital: L.E. 24.000, en 6.000 actions de L.E. 4 chacune et 4.000 parts de fondateurs.
Clôture de l'exercice financier : 30 avril.
Conseil d'administration : Aldo Ambron, Raoul G. Canivet, Jean Joannidès, Georges Nungovich bey ; Marcel Poiley bey, Léon Schuler, Victor Sinano.
Directeur : G. Schuler.

SOC. GEN. des SUCRERIES et de la RAFFINERIE D'EGYPTE

Fondée en 1892. — Siège social : Caire.
Usines : Hawamdieh, Cheikh Fadl, Nag-Hamadi, Bibeh, Matay, Rodah, Abou-Korkas, Ermant et Motanah.
Capital : Frs 34.885.700, en 348.857 actions de Frs. 100, entièrement libérées
Dettes sociales : Frs. 63.600.000, dont Frs. 43.600.000 en 109 obligations ordinaires de Frs. 400 chaque et Frs. 20.00.000 en 40.000 obligations hypothécaires de Frs. 500 chaque.
Conseil d'Administration : Raph. Suarès (président), S.E. V. Harari Pacha, (administrateur délégué), Birch Pacha, Mahoudeau, de Matharel, Périer, Leurson, Millet.
Directeur général : H. Naus.

THE SUDAN DEVELOPMENT & EXPLORATION Cy., Ltd.

Fondée en 1900. — Siège: Londres.
Objet: Transports sur Nil Blanc et Bleu, le développement et l'exploitation du Soudan.
Capital: L.E. 150.000, en 147.500 actions ordinaires de L.Stg. 1 chaque et 100.000 actions differées de 0.0. 6 chaque.
Clôture de l'exercice financier: 31 Octobre.
Directeurs: The New Egyptian Cy Ltd.
Directeur au Soudan: Harold F. Hall.
Directeur local au Caire: H. B. Greville.
Directeur à Londres: Messrs. Ochs Bros.

THE SUDAN EXPERIMENTAL PLANTATION SYNDICATE

Fondée en 1904. — Siège: Londres. — Exploitation: El-Damer.
Objet: Essais d'agriculture au Soudan.
Capital: L.Stg. 80.000.
Conseil d'Administration: L. Phillips (président).
Directeur: G. H. Nevile.

THE SUDAN EXPLORATION, Ltd.

Fondée en 1903. — Siège: Londres.
Objet: Acquérir et exploiter certaines concessions au Soudan dans un rayon de 5.000 milles carrés.
Capital: L.Stg. 100.000 en 200.000, actions de 10/- chaque. Emis: L. Stg. 59.417
Conseil d'Administration: E. Anderson (président), H. Akers, J. W. Brigstock, A. Raymond Heath, F. Labouchère.

THE SUDAN GOLDFIELDS, Ltd.

Fondée en 1904. — Siège: Londres.
Objet: Acquérir de «The Egypt & Sudan Mining Syndicate Ltd.» une concession d'exploration sur une contrée du Soudan.
Capital: L.Stg. 300.000,en actions de L.Stg. 1.
Clôture de l'exercice financier: 30 Juin.
Conseil d'administration: Lord Vaux of Harrowden (président), J. Taylor (vice-président), Sir E.I.P. Tennant Bart, Capt. W. B. Mc Taggart, M. Napier, R. Taylor.

SUDAN LAND & COMMERCIAL COMPANY

Fondée en 1306.— Siège Social: Alexandrie. — Siège administratif: Khartoum.
Objet: Toutes opérations foncières, agricoles, inmobilières, industrielles et commerciales au Soudan.

Capital : L. Stg. 250.000, en 50.000 actions de L. Stg. 5 chacune, libérées de L. Stg. 2. 10. 0.
Conseil d'administration : Georges Zervudachi (président), Michel Sinadino, D. Tambacopulos, H. Sivinglehurst, B. Stamatapoulos.
Administrateurs-délégués ; Em. Stross à Alexandrie,—Aug. Capato à Khartoum.

THE SUDAN MINES, Ltd.

Fondée en 1904. — Siège : Londres.
Objet : Acquérir de «The Gabait (Sudan) Mining Syndicate» une concession pour prospecter sur une contrée du Soudan.
Capital: L.Stg. 60.000, en 60.000 actions de L.Stg. 1. Emis L. Stg. 51.500.
Conseil d'Administration : J. E. H. Lomas, S. A. Chambers, H. D. Elin, H. E. M. Bourke.

TABACS ET CIGARETTES MATOSSIAN (Société anonyme)

Fondée en 1899. — Siège social : Caire.
Succursale: Alexandrie ; — Branche et fabrique : Tantah.
Capital: L. Stg. 100.000, en 10.000 actions de L. Stg. 10, entièrement libérées.
Clôture de l'exercice financier : 31 Décembre.
Conseil d'Administration: G. Matossian (président), P. Agopian, D. Philipposian. P. Masraff, A. Zamarian.
Filiale & Fabrique à Assiout sous la raison sociale Kework Sarkissian & Cie.

THE TELEPHONE COMPANY OF EGYPT, Ltd.

Fondée en 1879. — Siège social : Londres.
Dircetion générale pour l'Egypte: Le Caire.
Agences: Alexandrie, Assiout, Mansourah, Port-Saïd, Suez, Tantah et Zagazig.
Capital : L. Stg. 200.000, en 36.000 actions privilégiées de L.Stg. 5 chaque, dont 24.000 émises et entièrement libérées.
Parts de fondateurs : 4000 de L. Stg. 5 chaque, entièrement libérées.
Dettes sociales : L. Stg. 60.000 à 4 1/2 o/o d'intérêt.
Conseil d'Administration: Sir A. Colvin (président), H. Grewing, H. J. Grewing, T. Lloyd, B. St. J. Ackers.
Directeur général en Egypte: G. C. Stevenson.
Directeur local à Alexandrie: H. Thomas.

TUMBEKI MONOPOLY Cy.

Société anonyme privée dirigée par Khalil pacha Kayat.

UM RUS GOLD MINES OF EGYPT, Ltd.

Fondée en 1903. Réorganisée en 1906. — Siège: Londres.
Objet: Acquérir une concession minière des Um Rus Gold Mines in Egypt.
Capital: L.Stg. 180.000, en actions de L.Stg. 1, créditées de 15/— lors de la réorganisation; on a fait, depuis, un appel de 4/— par action.
Conseil d'Administration: J. Harvey (président), C. J. Alford, Maj. Gen. G. D. Beresford, Sir Henry Bunbury, Vere Herbert Smith, John Taylor. Robert Taylor.

UNITED AFRICAN EXPLORATION, Ltd.

(ex West African Agency Ltd.)

Fondée en 1901. — Siège: Londres.
Objet: Affaires minières et financières y afférantes.
Capital: L. Stg. 200.000, dont L. Stg. 100.000 émises en 10.000, actions de L. Stg 1 chacune, entèrement libérées.
Clôture de l'exercice financier: 30 Juin.
Conseil d'Administration: R. J. Price (président), F.M.H. Young, Sir Frederick Frankland, Stanlake Lee (administrateurs délégués).

UNITED DELTA ENGINEERS

Fondée en 1907. — Siège social: Londres.
Capital: L.Stg. 200.000 en 199.400 actions de L.Stg. chacune et 12.000 actions de dividende de L. Stg. 1/- chacune.
Le Capital n'a pas encore été émis.

UNITED HOTELS OF EGYPT, Ltd.

Fondée 1907. — Siège Social: Londres; Siège administratif: Caire.
Objet: Construction et exploitation d'hôtels en Egypte.
Capital: Lst. 121.500, en 120.000 actions ordinaires de Lst. 1 et 30.000 actions de dividende de 1 sh.
Conseil d'Administration: Joseph Chacour Pacha (président), Baron De Kusel bey (Administrateur-délégué), Adolphe Cattaui, Jean Joannidès, Ahmed Khaïry bey, M. Spahlinger.

UPPER EGYPT HOTELS Cy.

Fondée en 1905. — Siège social: Caire.
Objet: L'exploitation des hôtels de la Haute Egypte.
Capital: L. E. 220.000, en 55.000 actions de L. E. 4, et L. E. 10.000 en 5.000. obligations de L. E. 20 chaque à 5 % d'intérêt.
Conseil d'Administration: E. A. Harrison, G. Nungovich bey, Ch. Baehler, F. H. Cook, G. Merzbach, Carl Stangen.
Administrateur délégué: M. Pagnon.

WALKER & MEIMARACHI, Ltd.

Fondée en 1897. — Siège social : Londres.
Agences : Caire, Alexandrie et Khartoum.
Objet : La continuation des affaires des raisons sociales Walker & C. Pascal et Cie (C. G. Meimarachi & Co succrs), J. E. Mortimer & Co, V. Giorgio ni
Capital : Lst. 400.000, en 125.000 actions de préférence, cumulatives 6 1/2 p.c. de Lst. 1 chaque, et 275.000 actions ordinaires de Lst. 1 chaque.
Clôture de l'exercice financier : 30 Avril.
Conseil d'Administration : L. Carton de Wiart (président), Adolphe Cattaui, Montagu Summers, F.Z.S., Z. E. Draver, à Londres, W. Luning à Londres.
Administrateur délégué au Caire: C. G. Meimarachi,
Directeur: Georges Walker.
Secrétaire en Egypte : G. Sender Hochstrasser.
Secrétariat et Siège social : H. P. Hood, 65, London Wall, Londres. E. C.

THE WINDSOR HOTELS (EGYPT) Ltd.

Fondée en 1907. — Siège Social : Londres.
Objet : Exploitation du Windsor Hôtel à Alexandrie et d'autres hôtels en Egypte et au Soudan.
Capital : Lst. 120.000, en 118.750 actions ordinaires de Lst. 1 et 25.000 actions de dividende de 1 sh. chaque.
Conseil d'Administration : Edward Gordon Collins Moss (président), William Benwell Rees, Loutfi Ayrout bey, Victor Khalifa Naggar, Augustus van Millingen.
Administrateur-délégué : Henri Edward Maltass.
Secrétaire en Egypte : L. Des Clayes.

[Omise à page 382]

AMLÁK SYNDICATE LIMITED.

Fondée en 1906. — Siège social: Londres, — Siège administratif: Caire.
Objet: Achat et vente de terrains, constructions et entreprises agricoles.
Capital: Lst. 15.000, en 15 actions de Lst. de Lst. 100 chacune.
Conseil d'Administration: H. Skynder, W. E. Kingsford, R. A. Henriques.

INSTITUTIONS SCIENTIFIQUES ET LITTERAIRES

INSTITUT ANTIRABIQUE

SOUS LA DIRECTION DE LA SOCIÉTÉ DE BIENFAISANCE ITALIENNE

Dr. Tonin, directeur.

INSTITUT EGYPTIEN

S. E. Yacoub Artin Pacha, président,
S. E. Abbate Pacha, vice-président,
S. E. Hussein Fakhry Pacha, » »
Aristide J. C. Gavillot, secrétaire perpétuel,
Ing. Y. Vaast, trésorier,
Dr. Walter Innes Bey, secrétaire adjoint,
J. Marchand, bibliothécaire.

INSTITUT FRANÇAIS D'ARCHEOLOGIE ORIENTALE

Emile Chassinat, directeur,
P. Casanova, directeur adjoint.
H. Coiffard, agent comptable,
A. Geiss, chef de l'imprimerie,
A. Peurière, régisseur.

SOCIÉTÉ KHÉDIVIALE DE GÉOGRAPHIE

S. E. le Dr. Abbate Pacha, président,
S. E. Hussein Fakhry Pacha, — S. E. Boghos Pacha Nubar, vice-président,
Dr. F. Bonola Bey avocat, secrétaire général,
Ahmed Zéki Bey, R. Fourtan, secrétaires-adjoints,
A. Boinet Bey, trésorier.
A. Bircher, — O. Borelli Bey, — J. R. Gibson, — J. B. Piot Bey.

SOCIÉTÉ KHÉDIVIALE D'AGRICULTURE

(Sous le haut patronage de S.A. le Khédive)

S. A. le Prince Hussein Pacha Kamel, président,
S. E. Mohamed Pacha Chawarbi, — M. J. R. Gibson, vice-présidents,
M. W. W. Carey, vice président adjoint.
Ismail Bey Abbaza, — Ali Bey Charawi, — M. Agathon, — M. E. A. Benachi, — Mahmoud Pacha Abou Hussein. — M. P. W. Machell, — Dr. Mackenzie, — S. E. Boghos Pacha Nubar, — S. E. Ibrahim Pacha Saïd, — Toulba Bey Seodi, membres
M. G P. Foaden, Secrétaire-Général.

SOCIETE KHEDIVIALE D'HORTICULTURE

(Sous le haut patronage de S. A. le Khédive)

S. A. le Prince Hussein Pacha Kamel, Président.

SOCIETE KHEDIVIALE DE MEDECINE

Dr. Onofrio Abbate Pacha, président d'honneur,
Dr. Comanos Pacha, président,
Dr. Ibrahim Pacha Hassan, Dr. Voronoff, vice-présidents
Dr. Parissis bey, trésorier,
Dr. Georges Voronoff, secrétaire général,
Dr. Schuber, bibliothécaire a.i.

SOCIETE D'OPHTALMOLOGIE D'EGYPTE

Dr Eloui Pacha, président,
Dr E. C. Fischer, vice-président,
Dr C. Lakah, secrétaire,
Dr Makalan, caissier,
Dr Kahil, Dr Chaker, secrétaires des séances,
Dr Sameh bey, bibliothécaire.
Dr. Abdullah Djevdet bey, membre.

CONSERVATOIRE DE MUSIQUE

Président d'honneur Ambroise Ralli
Président: Victor Sinano.
Vice-présidentes: Lady Blomfield, Mme Emmanuel Zervudachi.
Trésorier: Jacques Suarès, — Trésorier adjoint: E. Cammeo.
Secrétaire général: R. G. Canivet.
Secrétaires: Emile de Menasce et Enrico Terni.
Membres: Mesdames Jacques I. Aghion, — Poilay bey, — Sierra, — Christian Sinano, — Jacques Suarès; — M.M. J. I. Aghion, — Em. Cattaui, — Mario Colucci, — J. Cuzzer, — Eeman, — Poilay bey, — Jean Seffer, — Nicolas Sinadino.
Directeur artistique: E. Colella.
Professeurs: M.M. Galletti-Gianni (chant et harmonie), Marini-Simonetti (solfège et chant choral), Lama (violon supérieur), Teperino (violon élémentaire), Bonomi (alto), Romeo (violoncelle), Edgard Bonomi (contrebasse), Marini-Simonetti (piano).
Papasian et Gabriel Boulad professeurs normales.

UNIVERSITÉ POPULAIRE LIBRE

Claude Aghion, — F. Bourgeois, — F. Braun, — Dr. R. Camerini, — R. G. Canivet, — S. Fischer, — F. Frontali, — O. Goldemberg, — A. Hasda, — Dr. R. Latis, — Em. de Menasce, — Felix de Menasce, — G. Norsa bey, — Poilay bey, — Dr. J. Salama, — L. Schuler, — Dr. V. Semo, — Enrico Terni.

Secrétaires: Louis Fleri, — Dr. A. Rietti.

Trésorier: E. Penso.

UNION ARTISTIQUE FRANÇAISE

Président: M. Poilay Bey.

Vice-Président: S. Welhoff, — Joseph Levy.

Trésoriers: Elie Albagli, — V. Vivaldi.

Secraitaire: L. Franco.

Stéphanos Christaki, directeur artistique.

J. Trapani, directeur adjoint.

A. Paul, régisseur.

G. Maire, chef machiniste.

A. Palca, souffleur.

Conseillers: F. Bourgeois, — B. Malval, — A. Scurmann, — G. Rublié, — F. Braun, — R. C. O. Mors.

Rear Admiral Sir Massie Blomfield, K.C.M.G., R.N., président honoraire,

ALEXANDRIA LITERARY, MUSICAL & DRAMATIC SOCIETY

Capt. Borton, R. Lang Anderson, vice-présidents.

Philip S. Taylor, secrétaire.

J. H. Mun Gavin, trésorier.

Rev. A. Ward, — Rev. R. F. Rynd, — Mario Vella, — M. A. Caloyanni, — P. Chataway, — W. R. B. Briscœ, — F. Leveaux.

SOCIETA FILODRAMMATICA "ERNESTO ROSSI. ALEXANDRIE

Cav. V. Falqui-Cao, présidente onorario,

Zanobetti, presidente,

Ettore Sant Andrea, cassiere,

A. De Lucchese, segretario,

A.Fiorentino, — Frugoli, — Gallo, — E. Musarelli.

BANDA NAZIONALE MALTESE "LA VALLETTA„

Rev. P. Giuseppe Vella, président honoraire,

Leandro Camilleri, président,

Roberto Stabile, vice-président

G Montesini, secrétaire.

Ant. Cilia, caissier,
Alberto Cumbo, censeur,
Carmelo G. Vella, — Francesco Vella, — Ernesto Camilleri, — Alfredo Forti, — Arturo G. Bussuttil, — G. Podestà, conseillers,
Ugo Pucciarelli, professeur de musique.
E. Pipitone, — G. Mecoci, — assistants.

GRUPPO FILODRAMMATICO "ERMETE NOVELLI,,
CAIRE

Giuseppe Donadio, président,
Fortunato Laure, directeur,
Flaminio Buttinoni, secrétaire,
Tito Laure, caissier,
Giovanni Castelli, — Giacomo Di Jeva, — Girolamo Luzzato, — Raffaello Broccardi, conseillers.
Angelo Procaccia, — Manlio Marciano, censeurs.

LA JEUNESSE ISRAÉLITE
Bibliothèque, Salle de lecture et de Conférences

B. Israél, président,
Victor Politi, secrétaire,
L. Tazartès, trésorier,
S. Calamaro, bibliothécaire,
S. Arié, — V. Saporta, — A. Kraüs, membres actifs.

YOUNG WOMEN'S CHRISTIAN ASSOCIATION
CONNAUGHT HOUSE

Miss Mac Innes, président active,
Miss Margerison, secrétaire honoraire.

CAIRO CIRCULATING LIBRARY
CAIRE

F. H. Russell, trésorier honoraire.
J. H. Scott, secrétaire, honoraire,
David Rees, — A. H. Sharman, — Major Blunt, — H. A. Bowman, membres actifs.

ACADÉMIE COMMERCIALE HELLÉNIQUE d'Alexandrie

Directeur prop : Sotiris Scliros,
Sotiros Scliros, Leonidas Contakis, Henri Tufferi, Etienne Sichk, Adamantios Pachundachi, Arturo Peragallo, Ch. Avierinos, Maurice Loche, Hippolyte Varoatti, Daoud eff, Stelios Athanassiades ,Constantin Georgiadés, Professeurs de l'Académie.

SOCIETES DE BIENFAISANCE

BRITISH CHARITABLE FUND

CAIRE

Sir Eldon Gorst K.C.B., président,
A. D. Alban, Consul, trésorier-secrétaire,
Rev. I. Molesworth D. D., Chaplain,
W. W. Carey, — S. R. Cookson, — G. R. Gibson, — F. T. Rowlatt :— Em. Sciortino, — H. E. Crookshank Pacha, — membres.

ALEXANDRIE

G. B. Gould, Consul d'Angleterre, président,
J. E. Cornish, — Sidney H. Carver, — James Hewat, — James Watson.

SOCIÉTÉ DE BIENFAISANCE " AHEMLA „

CAIRE

Vita Palacci, président honoraire et actif.
Dr Manfred Benaroya, vice-président.
A. Galante, secrétaire.
Simon Moyal, trésorier.
Albert Haim, - S. Zara, - Albert Camhi, - I. Pezaro, - L. Calvi, - J. Benaroya, - membres conseillers.
Victor Politi, comptable.

SOCIÉTÉ DE BIENFAISANCE ALLEMANDE

CAIRE

W. Pelizaeus, président,
Pasteur Dr Kahle, vice-président,
Georges Guba, secrétaire,
Ad. Hess, trésorier,
Dr. H. Wildt, — L. Lion, — Prof. Dr. E. Loo:s, — conseillers.

SOCIÉTÉ DE BIENFAISANCE ARMENO-CATHOLIQUE

CAIRE

Missak Masraff, président,
Edouard Terzi, vice-président,
Antoine bey Manouk, trésorier,
Emile Oghia, secrétaire,
B. Hékimian, » adjoint,
Grégoire Farahian, — Edmond Bichara, — Garabed Haleplian, — Jean Dirlik, — Antoine Zamarian, — Antoine Kalipdjian, — Diran Zepdji.

SOCIÉTÉ DE BIENFAISANCE ARMENIENNE-ORTHODOXE

CAIRE

ASSEMBLÉE GÉNÉRALE

J. Margossof bey, président,
Nazaret Aghazarm, vice-président,
Souren Adjémian, 1er secrétaire,
K. Ketchian, 2me secrétaire.

CONSEIL ADMINISTRATIF

Meguerditch Papazian, président,
Baghdassar Natanian, vice-président,
Karékin Bahlan, secrétaire,
Ohannes Tehghatzbanian, trésorier,
Simon Tchérovian., — Stépan Kalénder, Asdonadzadour Kéusheian.

ALEXANDRIE

NN. . . . . président,
Agop bey Bartau, trésorier.
M. Telyan, secrétaire honoraire,
Léon Nizamian, — Agop Oughourian, — Aristakès Ghazarian, — conseillers
Nichan Amadouni, secrétaire.

SOCIÉTÉ DE BIENFAISANCE AUSTRO-HONGROISE

CAIRE

Mr. le Consul, président honoraire,
Maurice Cattaui bey, président,
Léon Heller, vice-président,
A. Chalom, trésorier,
Ange Fatica, — M. Singer, — R. Stross, — Dr. R. Amster.

SOCIÉTÉ DE BIENFAISANCE BELGE

CAIRE

Le Consul général, président, honoraire,
Georges Eïd, président,
Julien Schaar, secrétaire,
Ernest de Hultz, conseiller.

SOCIÉTÉ DE BIENFAISANCE CHYPRIOTE

L. Lonzou, président,
A. Caraggia, vice-président,
C. Milidis, trésorier,
J. Ch. Schizza, secrétaire,
N. Apostolidis,-G. Georgiadis,-J. Kefalas,-N Kirzi,- Dr. N. Mikelidi,- conseillers

SOCIÉTÉ DE BIENFAISANCE COPTE-ORTHODOXE

CAIRE

Basili Pacha Tadros, président,
Youssef bey Roufail, vice-précident,
Bichai eff. Guergues trésorier,
Guergues eff. Soliman, comptable.

SOCIÉTÉ DE BIENFAISANCE FRANÇAISE

CAIRE

Julien Barois, président,
L. Pitelle, vice-président,
Raimondi, trésorier,
G. Privat et P. Oziol, censeurs,
Dr. Tramoni, médecin,
E. Dombre, — J. Gérard, — E. Simian, — T. Caneri, — G. Pélissié np Rausas, — F. Mourès, — M. Charvaut, — Vaast, — P. Bianchi, — J. Gay Lussac, — J.B. Tramoni, — C. Adda, — Bimsenstein, — H. Amadou, — J. Zivy, — Grandjean, — Comte de Serionne, — Douziech, — E. Pitelle, — H. Reboul, — Vaast, — conseillers.

ALEXANDRIE

P. Girard, Consul de France, président,
Al. Padova, — Ed. Laurens, vice-présidents,
Artin Boghos, trésorier,
J. Delenda, secrétaire,
A. Abbat, — A. Alby, — Bedarides bey — R. Canivet, — Demirgian bey, — L. Escoffier, — Auguste Diab, — Frenay, — H. Mazon, — Poilay bey, — L. Schuler, — Mallaval, — E. Ravan, — membres.

SOCIÉTÉ DE BIENFAISANCE GRECQUE-CATHOLIQUE

CAIRE

Farid bey Babazogli, président,
Sélim bey Sednaoui, vice-président,
Kalil Sednaoui, trésorier,
Nasri Tager, secrétaire.

SOCIÉTÉ DE BIENFAISANCE GRECQUE ORTHODOXE

Theodore Karam, président & trésorier.
Alexandre Sursock, — Raph. Coury, — F. Debbas, — G. E. Dibo, — Th. Hamaoui, — Ant. Hamaoui, — P. Rini, — Khattar M. Howie, — M. Mobayed, — membres.

SOCIÉTÉ DE BIENFAISANCE ISRAELITE

CAIRE

Cattaui, président,
Joseph M. Mosseri, trésorier,
Haïm Jabès, membre.

SOCIÉTÉ DE BIENFAISANCE ITALIENNE

CAIRE

Le Consul d'Italie, président,
Comm. R. Suarès, président, du Conseil,
C. Viligiardi, vice-président,
G. Mosseri bey caissier,
E. Brandani, secrétaire,
Camillo Beato, — F. de Martino, — G. Mendel, — V. Coronel, — N. Jacovelli, — M. Pezzi, — E. Manusardi — Ing. Parvis — Ugo Lusena bey, — L. Puccetti, — Baron V. Morana, — conseillers.
C. Ferruggia, comptable.

ALEXANDRIE

Le Consul d'Italie, président,
Chev. G. Suarès, secrétaire,
Botti, — Pennazzi, — J. Suarès, — A. Luzzato, — J. Degiardé, — Chev. D. Faro, — A. Lavison, — C. Suarès, — Ab. Tilche, — Dr. Valensin, — M. Colucci, — conseillers.
D. rTorella, médecin honoraire.

SUEZ

Aug. Pacho, président,
F. Giannelli, secrétaire,
Paolo Gaja, caissier,
Ed. Romano, — Pietro Paganelli, — Luigi Sacripanti, — G. Fabiano, — G. Claudis, — conseillers.

SOCIÉTÉ DE BIENFAISANCE MAFALDA

ALEXANDRIE

Mme L. Stagni, présidente,
Mmes Ab. Tilche et Sierra, vice-présidentes,
Mme Lunel, secrétaire,
» Degiardé, tresorière,
» Valensin, économe,
Mmes Beninсampi, Colucci, Botti, Lavison, C. Suarès, J. Suarès, Feliciolli, Torella, Massa, M. Tilche, M. Naggiar et de Zogheb.

SOCIÉTÉ DE BIENFAISANCE MALTAISE
CAIRE

Me. E. Sciortino, président,
Morello, secrétaire,
John Bonello, — S. Magri, — conseillers.

ALEXANDRIE

Leandro Camilleri, président,
Rob. Stabile, vice-président,
Caruana Nani, secrétaire,
A. Cilia, trésorier,
Albert Cumbo, censeur.
G. B. Podesta, G. Montesini, — G. Buhagiar, — A. Thei, — G. Morello, — A. Baiada, — conseillers.

SOCIÉTÉ DE BIENFAISANCE MARONITE
CAIRE

Habib Ghanem bey, président,
Escandar Amoun bey — Sami Massabki, — N. Courgi, — Daoud Barakat, — Selim Khouri, — Georges Tannous, — Selim Chaker, conseillers.
Nasralah Khouri, secrétaire,
Naguib Courgi, trésorier.

SOCIÉTÉ DE BIENFAISANCE MUSULMANE
CAIRE

El-Amir Hussein Kamil Pacha, président,
Hassan Pacha Assem, — Adli Pacha Yaken, vice-présidents,
Hussein Pacha El-Siufi, trésorier,
Darwich bey Sayed Ahmed, secrétaire,
Idris bey Ragheb, — Ibrahim Moumtaz bey, contrôleurs.
Saad Zagloul Pacha,—Hassan Madkour bey, — Ahmed Fathi Pacha,—Ahmed Chafik Bey, — Dr. Mohammed Eloui Pacha, — Saber Sabri Pacha, — Ibrahim el-Helbawi bey, — Mohammed Rassem bey, — Hamdoullah Amin Pacha, — Hassan Abderrazik Pacha, — Hussein Yousry bey, — Mohammed Farid bey,—Ahmed Khairy Pacha,—Mahmoud Choucry Pacha, — Abdul Halim Assem Pacha, — Ibrahim Saïd Pacha, — Mahmoud Abdel Gaffar bey.

SOCIÉTÉ DE BIENFAISANCE PERSANE
CAIRE

S.E. le Ministre de Perse, président honoraire,
Hadji Agha Bozork, président et trésorier,
Dr. Mohamed Mahdi Khan, secrétaire,
Abdallah eff. Danieh, — Mohamed Aziz, membre,
Hadji Ali Akbar Isphahani, conseillers

SOCIÉTÉ DE BIENFAISANCE RUSSE

CAIRE

Le Vice-Consul Impérial de Russie, président,
Dr. D. M. Fouquet, médecin.

SOCIÉTÉ DE BIENFAISANCE SUISSE

CAIRE

E. Cramer, président,
F. Brunner, vice-président,
A. Veillon, secrétaire,
R. Sigrist, caissier.
A. Quartier, membre.

SOCIÉTÉ PROTECTRICE DES ANIMAUX

CAIRE

S. E. Mahmoud Pacha Sidki, Gouverneur du Caire, président,
Ahmed bey El-Bakri,
S. E. Ch. E. Coles Pacha,
El-Lewa E. Mansfield Pacha,
W. Littlewood,
Captain James Cuthbert, secrétaire honoraire, p.i.

ALEXANDRIE

Le Gouverneur d'Alexandrie, président,
E.B. Gould, I.S.O., vice-président,
H.P. Kingham, trésorier,
Dr Ed. C. Bérard, secrétaire.
S.E. J. Saba Pacha, — S.E. Mohamed bey Saïd, — W. F. Allen, — Richard Brown, — Percy Carver, — Col. H. Hopkinson bey, — A. Le Moyne, — Baron A. de Menasce, — Baron J. de Menasce, — S.E. Hassan Mohsen Pacha, — Dr. E. Piot, — W.P. Chataway, — O. Rothacker, — Dr M. A. Ruffer, — Dr Schiess pacha, — E. Simond bey, — L. Stagni.

TANTAH

S.E. Hassan pacha Radouan, Gouverneur, président,
S.E. Moustapha pacha Aboul-Ez, — Chev. Luigi Sbragia, — Sayed Hussein el-Assabi, — Hamed bey Salah.
Mohamed Aboul-Ez, — Adolphe Argi, secrétaires.

SOCIETES COOPERATIVES

PHARMACIE INTERNAT. COOPÉRATIVE D'ISMAILIA

Monge, président,
F. Arregui, trésorier,
Théodoropoulo, — D. Benvenuti, — Defaucamberge, — Giranton, — Duimich — Bol, — G. Bidou, — A. Plum, — Martinolich, — S. Metaxas conseillers.
Nicolas Chiha, gérant de la Pharmacie,
Apostolos Michalopoulos, pharmacien responsable.

SOCIETE DE SECOURS MUTUELS

SOC. DE SECOURS MUTUELS ET DE BIENFAISANCE DES PORTEFAIX D'ALEXANDRIE

S E. le Gouverneur, président honoraire,
Khalil Hendy Hamdi, président,
Dr. Mohamed el-Zarka, médecin de la Société.

SOC. INTERNAZIONALE ALESSANDRINA PER I SOCCORSI SANITARI D'URGENZA

COMITÉ

Ciro Agati, — Leonardo Azzolini, — Angiolo Bencini, — V. S. Celi, — E. S. Cammeo — Dott. A. De Semo, — Dr. A. D'Orlando, — Osca Goldemberg, — Augusto Hasda, — Dott. Raffaello Latis, — Eugenio Mieli — Mohamed Mustafa, — Salvatore Mareschi, — Antonio Mafera, — Pasquale Nardi, — Nicola G. Sabbag, — Giovanni Slodre, — Giorgio Veneziano.
Nicolas G. Sabbag, cassiere,
A. D'Orlando, — Prof. A. Vailati, — Leopold Levi, — segretari,
O. Goldemberg, contabile,
G. Slodre, provveditore.

SOCIETA' DI MUTUO SOCCORSO "UMBERTO I.„

PORT-SAID

Leon Fürst, président,
Giuseppe La Valle, vice-président,
D. Costagliola, caissier,
Adolfo Bacchetta, secrétaire,
F. Hopper, — B. Grinza, — B. Lauricella, — O. Barsotti, — M. Diclich, — P. Sinigaglia, — A. Faccini, — G. Turcio, — L. Violante, — conseillers.

SOCIETA' ITALIANA DI MUTUO SOCCORSO

SUEZ

Auguste Hacho, président

SOC. INTERNATIONALE DES EMPLOYÉS D'ALEXANDRIE

G. Rublié, président,
R. Francis, — D. Casakis, vice-présidents,
Paris, secrétalre,
D. Sabella, trésorier.

CERCLES ET CLUBS

CAIRE

AUTOMOBILE CLUB D'EGYPTE

Présidents d'honneur : L. L. A. A. les Princes Mohamed Aly et Omar Pacha Toussoun.
Président actif : S. A. le Prince Aziz Pacha Hassan.
Vice-président : Périclis Zoucas.
Secrétaire général : Georges Vayssié.
Secrétaire : Alexandre Comanos.
Trésorier : Gustave Cattaui.
Conseillers : C. Bacos, — Hood, — G. Khayat, — Kourchid bey, — H. S. Phillpotts, — M. Salvago, — J. Sinadino, — A. Trehaki, — H. de Vries, — Emadeddin Wahby, — R. E. Waller, — G. Zervudachi.

BRITISH RECREATION CLUB

Patron : The Rt Hon. Sir Eldon Gorst, K.C.B.
Vice Patron: Rev. Canon Molesworth.
Président : Mr A. D. Alban, H.B.M.'s Consul.
Vice-Présidents : G. B. Alderson — L. Carton de Wiart — V. E. Corbett — Crookshank Pasha — E. A. Harrison — A. H. Hooker — P. W. Machell — H. Milton. — J. Rogers. — Geo. Royle. — Sir W. Willcocks, K.C.M.G.

Executive Committée

Président : Dr F. C. Madden
Members : W. D. Blake — F. Ratcliffe —W. Snow —G. Bain Bey— W. Hayes, A. P. Phillips — G. W. B. Summers — B. W. Jordan.
Trustees : J. H. Chinn — J. Collacott — A. D. Alban, H.B.M.'s Consul.
Hon. Treasurer : A. V. Thomson
Hon. Secretary : S. Fraser.
Manager : F. Holmes.
Legal Advisers : L. Carton de Wiart, — Geo. Royle.

CERCLE ALLEMAND "DEUTSCHER VEREIN„

Président : Professor O. Dinkler
Vice-président : Dr. Zechlin,
Trésorier: H. Dieterlen,
Secrétaire W. Krebs
Econome et Bibliothécaire: Dr. Prüfer
Conseillers W. Wallsteiner — Rob. Meyer.

CAIRE (suite)

CERCLE ARTISTIQUE

Président : O. Abbate Pacha,
Vice-président : Paul Oziol,
Administrateur-délégué : P. Philippoteaux,
Secrétaire honoraire : Gagliardot Bey.
Trésorier : J. B. Tramoni,
Conseillers : L. Carton de Wiart, — J. Margossoff bey, — Ch. C. Zaffiri, — Belleni Parissi.

CERCLE COMMERCIAL

Président: M. Mondolfo,
Vice-président : V. Palacci,
Secrétaire : J. Mosseri,
Secrétaire p.i. : B. Canelli,
Conseillers : A. Gallico, — B. Massouda, — E. Cohen, — V. Riches, — E. Sisso

CERCLE FRANÇAIS

Président d'honneur : Le Ministre de France,
Vice-président d'honneur : Le Consul de France,
Président: Comte Ch. de Serionne,
Vice-présidents: E. Dombre, L. Ditelle,
Secrétaires : A. Bianchi, Favenc,
Trésorier: L. Meunier bey,
Bibliothécaire : Me Lamba
Conseillers : Dr F. Brossard, — J. Douziecls,—Piot bey,—Widal, —P. Cousin, —Zivy, — P. Oziol, — Philippoteaux, —Fourneron bey, — Pastour, — Souter,— J. Gérard, — Vaast,—Dr. Tramoni.

CERCLE HELLÉNIQUE

Présidents: T. Rostovitz bey, — N. Gianaclis,
Vice-présidents : K. Staïcopoulo, — P. Belenis.
Trésorier: D. Georgakopoulos,
Secrétaire : M. Lantz,
Gérant : S. Calouta,
Conseillers : V. Naoum, — E. Raissis, — D. Gouzouasis, — E. Kyriazi, C. Meimarachi, — Per. Tsoucas, — Car. Zafiris, — C. Giamalides, — C. Marcopoulos, — J Xenoudakis, — N. Pistis, — Ar. Phocas.

CAIRE (suite).

CERCLE ITALIEN "RISOTTO„

Président: Cav. Avv. E. Manusardi,
Vice-président: Cav. C. Viligiardi,
Secrétaire: Av. E. Pezzi,
Econome: R. Finzi,
Trésorier: Joseph Mosseri bey,
Conseillers: Dr R. Tonin—Avv. E. Lusena, — V.S. Coronel,—Cav. G. Palladino.

CERCLE SUISSE

Président: A. Bircher,
Vice-président: Rod. Holzer,
Trésorier : A. Locher,
Secrétaire: G. Holzmann,
Economes commissaires : D. Schaer, — Alfred von Arx.

CLUB HARMONIA

Président: Jacques Brugger,
Vice-président: Peter Stadler,
Caissier : Joseph Eggert,
Secrétaire: Karl Meyer,
Conseiller : Nicolas Orowetz,
Directeur général : Karl Kemmler.

CLUB ORIENTAL

Président: Dr Yacoub Sarrouf,
Vice-président: Farid Babazoghli bey,
Commissaire : Selim Boutros bey.
Trésorier : Michel Maksud.
Conseillers: Comte Habib Sakakini Pacha, — Ibrahim Bakhoura bey, — Abdallah Sier bey, — Daoud Ammoun bey, — Gabriel Haddad bey, — Soleiman Nassif bey.

CLUB RAMSÈS

Président : Emin bey Ghali.
Vice-président : Khalil bey Ibrahim, Morcos eff. Fahmy,
Trésorier : Guirgues bey Henein.
Secrétaire : Selim eff. el-Barati,
Conseillers : Sawiris bey Mikhaïl, — Abdel Messih bey Moussa, — Georges bey Wissa, — Wissa eff. Wassef, — Bouchra Hanna, — Morcos eff. Hanna, — Wahba bey Chalabi.

KHEDIVIAL SPORTING CLUB

Patron: His Highness The Khedive, —
Vice-Patrons : H.H. Prince Mohamed Aly, — H.H. Prince Hussein Kamil Pasha, — H.E. Riaz Pasha, — Sir Eldon Gorst, K.C.B., — Major-General G. M. Bullock C. B., — Mons. A. Sinadino, — Maj. Gen. Sir R. Wingate, K.C.B., K.C.M.G.

Committee

President: Sir Eldon Gorst, K.C.B.,
Vice-Prisident: Maj. Gen. Bullock, C. B.

Lord Edward Cecil	Major C. Garner.
Sir V. Corbett.	M. de C. Findlay, Esq.
Sir W. Garstin.	Major G. Gillson.
H. E. Coles Pasha.	A. F. Joseph, Esq.
Col. E.R.O Ludlow.	John Langley, Esq.
Sir H. Pinching.	G. Scott Dalgleish, Esq.
H.E. Watson Pasha, A.D.C.	M. Sheldon Amos, Esq.

Representatives of Games

F. Stout Esq., (Cricket)	E.H. Goschen Esq., (Rackets),
C. A. G. Mackintosh Esq. (Tennis),	E. J. Scott Esq., (Croquet),
Capt. Dumaresq (Golf)	E. Stout Esq, (Football).

Secretary : K. H. Marsham.

TEWFIKIEH TENNIS CLUB

Président: R. R. Smithard,
Vice-président et trésorier ; Georges Schutz,
Secrétaire: Ch Koncevicz.
Conseillers: J. Jullien. — R. Chakour, — L. Pérétié, — M. Linant de Bellefonds Sciaritch.

TURF CLUB

President : Sir Eldon Gorst, K.C.B.,
Vice-president : Major General G. M. Bullock, C. B.

Committee

Chairman: Major General Sir F. R. Wingate, K.C.B., K.C.M.G., D.S.O., A.D.C.
C. Beckett, — Lt. Col. C. Garner, — E. H. Goschen, — Ronald Graham, — H. W. Halton, — Major A. R. Hoskins, — Major H. D. Palmer H. S.Phillpotts, — F. H. Russell, — G. Scott-Dalgleish, — A. H. Sharman, —S. P. Tuck.
Secretary: H. Aspinall.

ALEXANDRIE (suite).

ALEXANDRIE

CERCLE FRANÇAIS

Président : L. Escoffier,
Vice-président : E. Lemaire bey, — F. Bourgeois,
Secrétaire : Emile Ancelin,
Trésorier: A. Abbat,
Bibliothécaire-archiviste: A. Alby,
Conseillers: Henri Barde, — Barbaza, — J. Brisset, — L. Fitte, — A. Frenay, — Dr. H. Legrand, — A. Lemoine, — H. Mazon. — J. Munier — A. Padoa, — M. Poilay, — L. Schuler — S. Wellhoff.

CERCLE HELLENIQUE

Président: M. Sinadino,
Vice-présidents: M. C. Salvago, — J. Cartalis,
Secrétaire: G. Paleogo,
Trésorier: G. Giovannidis,
Conseillers: T. Arcoudaris. — A. E. Benachi, — N. Cambas, — C. Coromilis, — S. Franghiskato, — Ph. Photiadis, — E. Protopapas, — G. Rousso, D. Theodorakis, — D. Tambacopulo, — E. Delta, — G. Zervudachi

CERCLE ITALIEN

Président: B. Arbib,
Vice-président: G. Cuzzer,
Trésorier: S. Pappo,
Secrétaire: G. Fermo,
Conseillers: G. Fürst, — S. Rosemberg, — C. Fracca, — Ing. C. Nasi, — E. Levi.

CERCLE KHÉDIVIAL

Président: Robert J. Moss,
Vice-présidents: Adr. R. Girò, — S. E. Hassan Mohsen Pacha,
Censeur: A. Bimsenstein,
Conseillers: Jacques R. Aghion, — Joseph J. Aghion, — Av. Cl. Castro, — A. Cesana, — Av. Mario Colucci, — I. A. F. Critchley, — H. B Greatheed, — F. C. Haselden, — S. A. Osborne, — W. B. Rees, — J. R. Reeves, — Dr. M. A. Ruffer, C. M. G., — Av. M. Romano, — A. Sorokino, — Em. Stross, — Av. Alfred Tilche.
Secrétaire: Albert Cumbo.

ISMAILIA — MANSOURAH.

CERCLE MOHAMED ALY

Président: E. A. Benachi,
Vice-président: X. Socoli,
Trésorier: Toussaint Suzzarini,
Conseillers: St. Corpi, — Er. Mercinier, — N.E. Tamvaco, — N. Paraskevas.

CERCLE INTERNATIONAL DE CANOTAGE

Président : C. E. Mieli,
Vice-président : A. Simha,
Caissier : D. Pappo,
Secrétaire : A. Sierra,
Conseillers : Fred. Cree, E. O. Pinto, E. Polito, A. Rodocanachi, E. Salfati
A. Savarese.

UNION CLUB

Secrétaire: H. Dodwell.

UNIONE DES MILITARI ITALIANI IN CONGEDO

Presidente: Nicola G. Sabbag,
Vice-presidente: Cav. Angelo Valle,
Tesoriere: Zanobetti,
Segretario: Vincenzo Musarelli,
Consiglieri: Prof. Emilio Carminati, — O. Lanzetta, — Giovanni Minieri, —
C. Orvieto, — G. Vernoni.

CERCLE DU CANAL DE SUEZ
ISMAILIEH

Président: L. Ripert,
Vice-président: P. Chartrey,
Secrétaire trésorier: L. Giranton,
Coseillers : A. Agasse, — F. Cucchi, — Ch. Jaillon, — A. Malenfer, —
B. de la Morlais, — A. Plum, — L. Rosé, — P. de Saint-Pierre, — E. Vauchelet.

CERCLE INTERNATIONAL
MANSOURAH

Président: H. Heggen.
Vice-président : Geo. Michalopoulo.
Trésorier : Alex. Buccianti bey.
Conseillers : Spiro Caravia, — Ernest Bardin, — Paul Bard.

LOGES MAÇONNIQUES

Grande Loge Nationale d'Egypte (dont dépendent 102 Or.·. dans toute l'Egypte, travaillant en langue arabe, anglaise, allemande, française italienne et arménienne).

Gr.·. Maître : S.E. Idris Bey Ragheb.

Gr.·. Sec.·. Elias Nachou.

Grand Orient National d'Egypte.

Président du Conseil de l'Ordre : S.E. Idris bey Ragheb.

Gr.·. Segr.·. Gen.·. Guglielmo Sierra.

District Grand Lodge of North Africa, M.M.M.

District Grand Master : Sir F. Reginald Wingate Pacha K.C.B.,K.C.M.G. D.S.O. A.D.C., Sirdar.

District Grand Secretary : Ath. C. Garofallo.

District Grand Lodge of Egypt & Sudan.

District Grand Master : Sir F. Reginald Wingate pasha, K.C.B., K.C.M.G., D.S.O.,A.D.C., Sirdar.

District Grand Secretary : E. Woodhead.

S.·. G.·. O.·. Italiano sedente in Roma.

Or.·. di Cairo :	*Il Nilo*	(en langue italienne)
	Mazzini	
	Le Cinque Giornate	
Or.·. di Alessandria :	*Nuova Pompei*	
	Cincinnato	
	Giordano Bruno	
Or.·. di Suez :	*Clysma*	

G.·. Or.·. de France.

Or.·. du Caire :	*Le Nil*	(en langue française)
Or.·. d'Alexandrie :	*Les Pyramides*	
Or.·. de Mansourah :	*Les Amis du Progrès*	

G.·. L.·. de France.

Or.·. du Caire :	*El-Adl (Le Droit)* (en langue arabe).
	La Sincerité (en langue française).
Or.·. de Port-Saïd :	*Union des Deux Mers* (en langue française)
Or.·. de Zagazig :	*Chark El-Nour* (en langue arabe)

G.·. L.·. of England.

Or.·. of Cairo :	*Bulwar Lodge*	(en langue anglaise)
	Grecia Lodge.	» »
	Star of the East	(en langue arabe)
Or.·. of Alexandria :	*Zeland Lodge*	(en langue anglaise),

G.·. O.·. de Grèce.

Or.·. du Caire :	*Isis*	(en langue grecque)
Or.·. d'Alexandrie :	*Alexandre le Grand*	» »

G.·. L.·. de Hambourg.

Or.·. du Caire :	*Zum Sphynx*	(en langue allemande)

HOPITAUX

Caire

ENGLISH NURSING HOME

Miss James, directrice,
Miss E. James, — Miss L. Gee, — Miss J. Shaw, — Miss J. Silvester, — Miss E. Harrise, — Miss H. B. Currie, — Miss J. A. Calvin, — Miss L. Daekmen, — Miss E. Poolen, — Miss Rowl. — gardes malades.

HOPITAL DE KASR-EL-AINI

H. P. Keatinge,	directeur,	Frank Cole Madden, chirurgien,
F. M. Sandwith,	médecin,	E. C. Fischer, chirurgien oculiste,
P. C. E. Tribe,	»	Wm. St. C. Symmers, pathologiste,
Vincent S. Hodson,	»	
Llewelyn R. C. Phillips,	»	

HOPITAL DES ALIÉNÉS

Dr. John Warnock, directeur,
Dr. H. Dudgeon, sous-directeur,
Dr. Hamed Zahran, Amer eff. Hamdi, P. H. Vitali, Mohamed eff. Kamel Barada, Mohamed eff. Fouad, Mohamed eff. Shams Eddin, médecins.
P. Keith, intendant matron.

THE ANGLO-AMERICAN HOSPITAL

Patrons: H. M. King Edward VII. — H. M. Queen Alexandria.
Presidents: Sir Eldon Gorst, H. C. B., — Hon. L. M. Iddings.
Hon. Treasurer: F. H. Russel.
Matron Miss Arbuthnot.

HOPITAL AUSTRO-HONGROIS

Dr. Jean de Becker bey, médecin en chef,
Dr. V. Courath, opérateur,
Rudolph Stross, délégué,
Sœur Mathilde Lombardi, supérieure.

ENGLISH HOSPITAL & VICTORIA NURSING HOME

(Dr. Milton & Dr. Khayat prop.)

Miss Watkins, directrice,
Miss Jones—Miss Whiting, — MissEssayian,— Miss Nicholls,—Miss Rihon, —Miss Relph,— Miss Kent, — Miss Barnes,—gardes malades.

CAIRE (SUITE)

HOPITAL FRANÇAIS

Le Ministre de France, président d'honneur, Mr Klobukovsky.
Le Consul de France, président,
J. Barois, — Comte de Serionne — B. Muller, — L. Pitelle, — J. Gérard, — Pelissié du Rauzas, — Vast, — Caneri de Vauvineux.
Dr. J. B. Brossard, médecin en chef,

HOPITAL ET PHARMACIE ISRAELITE

Cattaui frères, président,
Chalom Levi, directeur,
Abraham Carasso, directeur.

HOPITAL ITALIEN "UMBERTO I"

COMITÉ: (Voir Soc. Bienfaisance Italienne du Caire).

Dr. Gaglio, chirurgien en chef.
Dr. Tonin, médecin en chef.
Dr Fenoaltea, médecin oculste,
Dr. Parvis, — Dr. Spellanzon, chirurgiens adjoints.
Dr. Naggar, chirurgien assistant.
Dr. Morpurgo, médecin adjoint.

HOPITAL PRIVÉ DE CHOUBRAH

Dr. S. Voronoff, chirurgien,
Dr. G. Voronoff, médecin.
Directeur: Dr E. Koussa.

HOPITAL VICTORIA DES DIACONESSES

Ottmar von Mohl, président
G. Blum, trésorier,
Halton bey, secrétaire,
Rev. Molesworth D.D., membre, — Rev. Watson D.D., — Rev. Harvey D.D., — Dr. Herzbruch, — Cramer, — conseillers.
Laura Morgenroth, sœur supérieure,
Dr. Wildt, médecin,
Dr. Murison, »
Dr. Farid, »
Dr. Hildebrand, médecin .pour le policlynique.

ALEXANDRIE

HOPITAL DU GOUVERNEMENT

Dr A. Betts, directeur de l'Hôpital.
Dr Jean Schiess pacha, médecin consultant.
Dr Johns, chirurgien honoraire.
Dr. Kartulis, chirurgien.
Dr A. Osborne, oculiste.
Dr. Alpard, dermatologue.
Dr. Abdel Aziz Helmi, — Dr. Wagba Nazmi, — Dr. Hassan Hosni Afifi, — internes.

HOPITAL EUROPÉEN

Gyorgyey, Consul d'Autriche, président.
F. Bourgeois, vice-président,
L. Escoffier, trésorier,
Le Rév. P. Gardien de Terre-Sainte, — Le Supérieur des Lazaristes, — P. Girard, consul de France, — Le Marquis de Soroyno. — L. Stagni, De Stiner, — De Souza Larcher, — Poilay bey, — Le consul d'Italie, E. Eeman, — P. Fenderl, — Aug. Frénay, — A. Diab, — A. Stross, — G. Verità, — membres.
Dr Torella, — Dr H. Legrand, Dr A. Lombardo, — Dr A. Osborne, Dr P. Modinos, — Dr H. Tawa, — Dr E. Axisa, — médecins.
Dr. Cogniard, — Dr. Bernard, — médecins suppléants.
Sœur Marie Collet, supérieure.

HOPITAL DE LA COMMUNAUTÉ HELLÉNIQUE

Dr A. Valassopoulo, médecin en chef de l'Hôpital
S. Sophianopoulo, — E. Parodi, — P. Tréhakis, — D. Kabosis, — N. Tsamis A. Panayotatou — A. Ralli, — C. Geannacopoulo, médecins.
A. Pétridis, chirurgien de l'Hopital
M. Tsatsanis, — P. Papadakis, chirurgiens
D. Démétriadis, — G. Jacovidis, oculistes.
B. Métaxas, gérant de l'hôpital.
N. Vlatakis, — A. Constantinou, scrétaires
N. Calligheros, pharmacien.
E. Papathanassopoulo, aide pharmacien.

ALEXANDRIE (suite).

HOPITAL DES DIACONESSES ALLEMANDES

Le Consul d'Allemagne, président,
Dr P.A. Gatzky, — Dr A. Morrison, — Rev. H. Buck, — H. Baker,
O. Rothacker, — Fr. Hess, — F. de Planta, — Fritz Ehrlich·
Sœur Dora Brooke, supérieure.

HOPITAL ISRAELITE

Fondation Béhor de Menasce

Baron Félix de Menasce, président, — Alex. Padoa, Benoit Tilhce, conseillers.
économes
Dr G. Valensin, médecin en chef,
Dr R. Camerini, médecin suppléant,
Dr Levi, médecin assistant,
Dr M.P.R. Latis, chirurgien en chef
Dr Salama, chirurgien assistant,
Dr D. Demetriadis, oculiste,
Diana Levi, directrice.

HOPITAL MILITAIRE ANGLAIS

Lt Col. J. B. Wilson, M. D., R. A. M. C.
Major W. D. Erskine, M. B., R. A. M. C.
Major A. C. Fox, U. B., R. A. M. C.
Lieut. J, M. B. Rahelly, M. B., R. A. M. C.

VICTORIA HOUSE

G. B. Gould, I.S.O., Consul général d'Angleterre, président honoraire,
P. W. Carver, trésorier,
Rev. H.P. Reid, secrétaire.
J. E. Cornish, — F. G. Haselden, — E.W.P. Foster, — A. Peake bey, — G. B.Alderson, — C.R. Strickland, — R. Stabile, — Dr.Morrison, — Rev. A. Ward, — W. B. B. Briscoe, — L. Sandars, — Mme Barker, — Mme Allen, — Mme Haselden, — Mlle Demech, — Mme Reid, — Mme Ross, — Mme A. R. Brown, — Mme D. Allen, — Mme Ward, — Mlle Harbord.
Mlle Weber, directrice.

ALEXANDRIE (suite)

MAISON DE MATERNITÉ
à Ras-el-Tin

Dr G. Valensin et Dr A. Torella, médecins.
Ester J. Antoni, directrice.

CLINIQUE DE LA SOC. DE BIENFAISANCE

Alb. Piattoli, secrétaire.

INSTITUTION POUR LES AVEUGLES
CAIRE

A. D. Alban, président.
R. G. Brunton, secrétaire honoraire
E. A. Harrison, trésorier »
W. R. W. Gardner, membre.

LA BOURSE EGYPTIENNE

JOURNAL POLITIQUE LITTÉRAIRE FINANCIER ET COMMERCIAL

Premier journal d'Egypte composé sur "Linotype"

Directeur Propriétaire E. BOUTIGNY

ABONNEMENTS

	1 an	*6 mois*		*1 an*	*6 mois*
LE CAIRE . .	P.T. 120	60	ETRANGER . . .	Fr. 45	25

BUREAUX : Rue El-Madabegh. 23

Adresse Télégraphique: BOURSE, CAIRE

Téléphone No 314.

L'EGYPTE

The Egyptian Morning News

JOURNAL QUOTIDIEN DU MATIN

8 pages - 5 millièmes - 8 pages

ABONNEMENTS

	un an	*six mois*
Egypte	P.E. 180	80
Etranger	„ 200	120

Rédaction et Administration: Chareh el-Madabegh.

TÉLÉPHONE : 1094 et 1112

L'ETENDARD EGYPTIEN

THE EGYPTIAN STANDARD

JOURNAL QUOTIDIEN POLITIQUE

Directeur : MOUSTAFA PACHA KAMEL

ABONNEMENTS

	un an	6 mois	3 mois
Egypte : . . .	**P.E. 150**	**P.E. 75**	**P.E. 37 ½**

Etranger : Union Postale £ 2.

Direction & Administration

Chareh Dawawine 29 - Caire

L'ORIENT

The Oriental Daily News

JOURNAL QUOTIDIEN DU MATIN

8 pages --- 5 millièmes

ABONNEMENTS

EGYPTE -	un an	P.T. 150	six mois	P.T.	90
ETRANGER	„	„ 200	„	„	130

Direction et Administration : Square Halim

TÉLÉPHONE ; 2070 - 1544.

LE PROGRÈS

JOURNAL QUOTIDIEN

XVI Année

Directeur - Propriétaire : E. KYRIACOPOULO

ABONNEMENTS

	un an	6 mois	3 mois
Caire:	P.E. 195	100	55
Province: . .	» 200	100	60
Etranger: . .	» 250	180	70

Bureau : Rue du Téléphone, 15. -- Caire

TÉLÉPHONE No 388

Les Pyramides

JOURNAL QUOTIDIEN

Politique - Commercial

Financier - Littéraire

PROPRIETAIRE

Gabriel Bichara Takla

Abonnement : Egypte 50 francs — Etranger 60 francs

Administration : Chareh el-Saha, LE CAIRE

Insertions : P.E. 4 la ligne
Annonces permanentes à forfait

Le Numéro : 5 millièmes
Abonnements : P.E. 30 par an

LES PETITES AFFICHES EGYPTIENNES

ORGANE HEBDOMADAIRE DE "L'OFFRE ET LA DEMANDE"

Annonces Judiciaires et Légales : Protêts, Ventes Judiciaires, Adjudications
Ventes et Locations d'Immeubles, Informations Industrielles, Commerciales, Financières

PUBLIÉ PAR

THE EGYPTIAN DIRECTORY & ADVERTISING COMPANY. LIMITED

CAIRE -- Sharia Kasr el-Nil -- Téléphone No. 340

LE BOSPHORE

Le seul Journal du Soir

POLITIQUE, COMMERCIAL ET LITTERAIRE

Directeur - Administrateur : JEAN N. COUMENOS

ABONNEMENTS :

Egypte . . . . 1 an P.T. 150. . . . . 6 mois P.E. 80
Etranger . . . „ Fr. 50. . . . . „ „ Fr. 25

Administration et Redaction: Place Kantaret el-Dikka

JOURNAL "PHOS"

Seul Journal Quotidien Hellène Paraissant le matin

Le plus répandu -- Le mieux renseigné

ORGANE DE LA COLONIE HELLÉNIQUE. ORGANE PUISSANT DE PUBLICITÉ

10.000 LECTEURS 10.000

BUREAUX: Vis-à-vis de la Bourse Khédiviale

Directeur: E. EUSTACHIADES

Soc. Anon. Egyptienne de Publicité

11 Chareh El-Madabegh, Le Caire

Boîte Postale No 465 - Téléphone 19-75

Fermière de la publicité
des
principaux Journaux de l'Egypte

Publicité murale volante sur cadres reservés au Caire

Concessionnaire de la publicité
dans les marchés de l'Intérieur

Bureau d'annonces des Journaux suivants :

L'Egypte (The Egyptian Morning News)

Le Journal du Caire

La Bourse Egyptienne

L'Orient, Le Progrès,

L'Imparziale, Kaïron

Al-Gueridah.

L'IMPARZIALE

GIORNALE POLITICO QUOTIDIANO

Direttore Proprietario e Redattore in capo: **EMILIO ARUS**

Redattore politico: E. DI POMPEO

ABBONAMENTI

Anno . . . . . fr. 60 --- Semestre . . . . . fr. 30

Direzione, Amministrazione e Redazione

CAIRO, Via della Vecchia Zaptia

TELEFONO N. 542

THE EGYPTIAN GAZETTE

Established 1880

THE ENGLISH DAILY NEWSPAPER

-- PRICE P.T. 1 --

Contains all the latest telegrams, news, etc. etc.

ANNUAL SUBSCRIPTION: Including postage to all foreign countries.

P.T. 273 - or Lst. 2. 16. 0

The best Medium for Advertising in Egypt, the Sudan and Near East

HEAD OFFICE: Alexandria.

CAIRO OFFICE: Khedivial Buildings, Sharia Boulac.

LONDON OFFICE: 36, New Broad Street, E.C.

IL MESSAGGIERE EGIZIANO

Giornale Quotidiano

Direttore Proprietario : E. DEBONO

- 31 ANNI DI VITA -

Giornale ufficiale
dei Consolati d'Italia, Austria e Spagna

DIREZIONE ED AMMINISTRAZIONE

Via del Tempio Menasce - Alessandria.

Le Phare d'Alexandrie

Journal Quotidien

- 35me Année -

DIRECTEUR - PROPRIÉTAIRE

JOHN HAICALIS

ABONNEMENTS

	1 an	*6 mois*	*3 mois*
Egypte	Fr. 60	35	20
Etranger	„ 65	38	22

Direction Administration : Rue Sesostris No. 1

Adresse Télégraphique : HIACALIS, ALEXANDRIE.

La Reforme

Journal Quotidien

Politique
Commercial
et Littéraire

REDACTION ET ADMINISTRATION

Rue Cléopatre, Alexandrie

ABONNEMENTS

1 an . . . . . P.T. 225 — 6 mois . . . . . P.T. 120

Pour l'Etranger le port en plus.

LA VÉRITÉ

Journal Quotidien

Politique
Commercial
Littéraire

Directeur-Propriétaire : Louis E. Horn

ABONNEMENTS :

Un an Fr. 36. Six mois Fr. 16. Trois mois Fr. 9.

Le Numéro : 15 Centimes.

Direction & Administration: Rue du Commerce --- Port-Saïd

The Cigarette of Royalty

THE LEADING MANUFACTORY IN EGYPT

CIGARETTES LAURENS

Purveyors by special warrants to:

H.M. The King of Italy,
H.M. The King of Spain,
H.H. The Khedive,
H.R.H. Prince Charles of Bavaria,
&c., &c.

Contractors to the Regies of:

FRANCE, AUSTRIA,
HUNGARY, ITALY,
SPAIN, TUNIS,
&c., &c.

ALEXANDRIA: Own Palatial Buildings: Rue Laurens

Retail Branches in Egypt:

CAIRO: Kasr-el-Nil Street (Opposite Savoy Hotel)
PORT-SAID: Rue du Commerce (Savoy Hotel Buildings)

LONDON, W: ED. LAURENS, 7. Old Bond Street.

19 GRANDS PRIX — HORS CONCOURS — MEMBRE DU JURY

At all International Exhibitions.

The manufactory gives employment to some seven hundred workmen and possesses its own printing, card board box making, plain and decorated tin box making and joinery departments, also own electric power and light station.

AGENCIES IN ALL PARTS OF THE WORLD

GALERIE d'EXPOSITION

"LES ARTS DÉCORATIFS"

ALEXANDEIE
2 Rue Rosette
Immeuble "Thos Cook & Sons"

PARIS
Correspondant
A. DECOUR, 41, Rue Joubert

TABLEAUX ANCIENS ET MODERNES

Dessins. Gravures. Pastels. Miniatures

Marbres. Terres

Emaux. Camées. Médailles. Mosaïques.

Livres d'Art

COPIES DES MUSÉES ET CHATEAUX DE FRANCE

Tapisseries. Meubles. Sièges. Objets d'Art

ANCIEN ET COPIE D'ANCIEN

Meubles d'Art avec Bronzes. Bronzes d'Eclairage

GRANDE DÉCORATION

Orfévrerie de Table et de Toilette

PIECES D'ART

Gravure. Ciselure. Dorure

MONTURES DE TOUTES NATURES EN BRONZE, ARGENT ET VERMEIL

Reproductions de Vieux Sèvres. Saxe. Chine. Perse.

de toutes Faïences Anciennes — Emaux de Limoge.

ITALIENS - ESPAGNOLS - TRANSLUCIDES

Petits Meubles - Bronzes - Biscuits

Haute Fantaisie pour Cadeaux de Mariage

Création de Galeries

Ventes

EXPERTISES

Projets de Décoration

et d'Ameublements

D'APRÈS L'ANCIEN

DIRECTEUR - ALBAN ROUSSOLTE

2 Rue Rosette

Immeuble Thos Cook & Sons

Aachen & Munich, Cie d'assurance (incendie), W. G. Herz & Cie agents, Chareh Nubar Pacha 16.

Aadassez & Co, Au Bonheur des Dames, confection, nouveautés, Chareh Kasr el-Nil.

Abadir Amin, 3me drogman au Consulat Gl. des Etats-Unis d'Amérique.

Abadir eff. Hanna, agent du Bureau de Poste de Hélouan.

Abani, S. E. Mohamed Pacha, Ministre de la Guerre, dom. Abdine. Tel. V. 320.

Abaza, Abdel-Aziz eff. sous-inspecteur au Min. des Fin.

Abbas (Brasserie et Restaurant), Gino Biffi prop., Chareh Kantaret el-Dekka.

Abbas Hamza, négociant en manufactures, Chareh Souk el-Guéraya.

Abbas Helmi bey, Dr, médecin chirurgien et prop. de la Pharmacie el-Ghoury, clinq. Midan Bab el-Louk, Tel. V. 586; dom. Chareh Gameh Charkess, 29.

Abbas (Théâtre), Kantaret el-Dekka.

Abbas, Mounib bey, Dr médecin, Chareh Kantaret el-Lekafar.

Abbassia Sand Brick Cy (The) A. Baerlocher directeur, Abbasia, à côté de l'Abbatoir Anglais. Tel. V. 1562. Bureau Chareh el-Nimr, 10. B.P. 959.

Abbassieh (Boulangerie), Nicolas Dimitri prop., Abbassieh.

Abbassieh (Café et Bar), A. & P. Bacouropoulo frères prop., Chareh el-Abbassieh.

Abbassieh (Distillerie), Nicola G. Lakidès prop., Abbassieh.

Abbassieh (Pharmacie), Choukri Araman prop., Chareh el-Abbassieh.

Abbassieh (Distillerie), Nildas G. Lakidès prop., Abbassieh.

Abbate Pacha, Dr Onofrio, médecien, président de la Société Khédiviale de Géographie, Tewfikieh.

Abbet (Ecole), D. Motratos directeur, Avenue de Boulac.

Abcarius, Dr John, médecin, Hélouan.

Abcarius, Ghosn & Co, Chareh el-Maghrabi, 24.

Abcarius & Tourtoulis, courtiers, Chareh el-Manakh, Tel. V. 1363.

Abd, Cheikh Soleiman, prof. d'exegèse

Abdel'Ecole Normale de Nasrieh.
à l'Ecole Normal de Nasrieh.

Abda, Farid, entrepreneur de peinture, doreur, Chareh Nubar Pacha.

Abdallah eff. Aly Loutfi, prof. d'Anglais et dessin à l'Ecole Normale de Nasrieh,

Abdallah Choueri, tabacs et cigarettes. Boulv. Mohamed Aly.

Abdallah Darwich, bijoutier, Sagha.

Abdallah eff. Fahmi, El-Moulazim Awal, officier commandant le Serv. des Ordonnances du Min. de la Guerre.

Abdallah el-Sayed, repasseur et blanchisseur, Chareh Khaïrat.

Abdallah bey Fikry, aide de camp de S. A. le Khédive.

Abdallah bey Fikri, chef du Bureau Arabe du Min. des Affaires Etrangères.

Abdallah eff. Fikri, commis greffier à la Cour d'Appel Indigène.

Abdallah eff. Hassan, commis greffier à la Cour d'Appel Indigène.

Abdallah Khattab, sellier, Boulv. Mohamed Aly.

Abdallah Mansour, café, Boulv. Clot-Bey.

Abdallah Mohamed, cordonnier, Chareh Gameh el-Banat.

Abdallah Mohamed, tapissier, Chareh el-Khalig.

Abdallah, M., Moustapha Halabi & Co, papeterie, imprimerie, Rue Neuve.

Abdalla eff. Rached, Sagh. 5me Bataillon Infanterie.

Abdallah Rachwan, tabacs et cigarettes, Boulv. Abdine.

Abdallah Sadek, avocat près les Trib. Indigènes, Boulv. Mohamed Aly.

Abdallah Sayed Fahmy, couleurs et vernis, ferronnerie et quincaillerie, Midan Sayeda Zénab.

Abdallah eff. el-Touayar, juge Trib. Som

LES PETITES AFFICHES EGYPTIENNES
Organe commercial et Industriel d'Egypte
Sa publicité est la plus effective.

Ind. de Sayeda-Zénab.
Abdel-Aal Hassan, M., cordonnier, Chareh Bein el-Nahdein.
Abdel-Ahd, Alexandre, négociant-commissionaire, Ruelle de l'Hôtel du Nil. B.P. 1150
Abdel-Aleï eff. Hassanein, ingénieur au Service des pompiers.
Abdel-Azim eff. Aly, Youzbachi 5me Bataillon Infanterie.
Abdel-Aziz eff. Abdallah, chef du Bureau des Fournitures du Min. de l'Instruction Publique.
Abdel-Aziz (Bar), C. E. Catsiaris prop., Boulv. Abdel-Aziz, 27.
Abdel-Aziz Chawiche Cheikh, inspecteur au Min. de l'Instruction Publique.
Abdel-Aziz bey Fahmi, sous-chef du bureau du Conseiller Judiciaire à l'Adm. Générale des Wakfs.
Abdel-Aziz eff. Fahmi, magasinier à la Bibliothèque Khédiviale.
Abdel-Aziz bey Fahmy, avocat, Chareh Boulac, Tel. V. 1232.
Abdel-Aziz bey Farid, ingénieur au Serv. Central de la voie aux Chem. de Fer.
Abdel Aziz eff. Farid, chef du bureau des Recettes de la Daira Khassa Khédiviale.
Abdel-Aziz Khalil, sous-inspecteur au Min. de l'Instr. Publique.
Abdel-Aziz Meleka, avocat près les Trib. Ind., Boulv. Mohamed Aly, Tel.V.1806.
Abdel-Aziz eff. Mohamed, juge au Trib. Ind. de 1ère Inst.
Abdel-Aziz Mohamed, cordonnier, Chareh el-Koubri.
Abdel-Aziz Nassar Awad, meubles et porcelaines, Hamzaoui.
Abdel Baki Abdo, tarbouchier, Chareh Abdin.
Abdel-Fattah Aly, maréchal-ferrant, Avenue de Choubrah.
Abdel-Fattah Mohamed, tarbouchier, Chareh el-Faggalah, 23.
Abdel-Fattah eff. Saleh, El-Youzbachi, officier de la Garde Khédiviale.
Abdel Ghaffar eff. Mohamed, Youzbachi 5me Bataillon Infanterie.
Abdel-Hadi Azalani, fonderie, forgeron-mécanicien, Jardin Rossetti.
Abdel-Hadi padaoui, bijoutier, Sagha.
Abdel-Hai, Mah. el-Sabban, mercerie, Mousky.
Abdel-Halim Abdel-Khalek, tabacs et cigarettes, Chareh el-Fouatieh.
Abdel-Halim eff. Askar, juge au Trib. Somm. Ind. d'Abdine.
Abdel-Halim eff. Assem, Sakholaghasi, Corps Médical de l'Armée Egyptienne.
Abdel-Halim eff. Delandar, commis au Min. de l'Instruction Publique.
Abdel-Halim eff. Ghazawee, El-Moulazim Awal, officier d'infanterie attaché au Serv. de S. A. le Khédive.
Abdel Hamid & Abdel Meguid, repasseurs, Chareh Kantarat-el-Dekka.
Abdel-Hamid Ahmed, coiffeur, Boulv. Mohamed Aly.
Abdel-Hamid Hegazi, denrées coloniales, Abbassieh.
Abdel-Hamid eff. Helmi, substitut au Parquet de la Cour d'Appel Indigène.
Abdel-Hamid eff. Ragheb, Saghkolaghasi Serv. des Trav. à l'Armée Egyptienne.
Abdel-Hamid bey Reda, vice-président du Trib. Ind. de 1ère. Instance.
Abdel-Hamid Pacha Sadik, S. E., président du Conseil Législatif et de l'Assemblée Générale.
Abdel-Hamid Soliman, cordonnier, Boulv. Mohamed Aly.
Abdel-Hamid eff. Wahbi, mécanicien du vapeur «Boulac» du Serv. Technique du Min. des Trav. Publics.
Abdel-Kader eff. Aly, au service de la Moudirieh de Ghizeh
Abdel-Kader eff. Gougou, commis de 1ère classe au Serv. des Imm. Libres de l'Etat au Min. des Finances.
Abdel-Kader eff. Hamza, avocat près les Trib. Indigènes, Chareh Khaïrat.
Abdel-Kader eff. Hassan, Youzbachi, service du Recrutement, Min. dela Guerre
Abdel-Kader Pacha Hilmi, rentier, Choubrah, Tel. V. 962.
Abdel-Kader Ibrahim, négociant en céréales, Chareh el-Sahel.
Abdel-Kader Nour, quincaillerie et couleurs et vernis, Chareh Nubar Pacha.

Salonica Cigarette C°
CAIRE. SOCIÉTÉ ANONYME - FONDÉE PAR DECRET KHÉDIVIAL EN DATE DU 28 DÉC. 1903. CHOUBRAH
Cigarettes de toute 1re qualité, fabriquées avec les meilleurs Tabacs Turcs

Abdel-Kader bey Sarwat, conseiller à la Cour d'Appel Indigène.
Abdel-Kérim Fahmy, officier de discipline au Lycée Tewfikieh.
Abdel-Kérim Hassan, confiserie, Rue Neuve, Tel. V. 829.
Abdel-Kérim Hassan, tarbouchier, Boulv. Clot-Bey, 72.
Abdel-Kérim Salman, Cheikh, membre du Grand Mehkémeh Charieh.
Abdel-Lah Chaddad, boulanger, Chareh el-Torbah.
Abdel-Latif Abdel-Nabi, entrepreneur, Tel. V. 972.
Abdel-Latif eff. Aly, juge au tribunal Indigène de 1re Instance.
Abdel-Latif Mohamed, commis de 1ère classe au Service du Personnel au Ministère des Finances.
Abdel Latif Chawki & Co, épiciers, Chareh Bein el-Sourein.
Abdel-Malak eff. Abdel-Messih, commis au Serv. des Contributions Directes au Min. des Finances.
Abdel-Malak eff. Ayad, commis au Bureau Arabe du Serv. Adm. au Min. de Trav. Publics.
Abdel-Malak Ayoub, bijoutier, Sagha
Abdel-Malak Bechara, bijoutier, Sagha.
Abdel-Malak Dimitri, commis au bureau des Trib. Indi. au Min. de la Justice.
Abdel-Malak Hanna, bijoutier, Chareh el-Nahassine.
Abdel-Malak Messiha, bijoutier, Sagha.
Abdel-Malek Guergues, chef de la corporation des bijoutiers, Sagha.
Abdel-Malek eff. Ibrahim, inspecteur compt. des Gares des chemins de fer.
Abdel-Malek Wissa, bijoutier, Sagha.
Abdel-Malek eff. Mikhaïl, commis de 1ère classe au serv. des Imm. Libres de l'Etat au Min. des Finances.
Abdel-Méguid Ahmed, de la maison Ahmed Ibrahim et Abdel-Méguid Ahmed, Chareh el-Koumi.
Abdel-Méguid eff. Farid, Sagh. Artillerie de l'Armée Egyptienne.
Abdel-Méguid eff. Farid, surveillant de contrats au 2me Cercle d'Irrig. au Min. des Trav. Publics.
Abdel-Meguid Hafez, passementier, Chareh Gameh el-Banat.
Abdel-Méguid Kassem, de la maison A. I. Fisse & Abdel-Méguid Kassem & Co.
Abdel-Méguid eff. Magued, ing. adjoint du 1er Cercle d'Irrig. au Min. des Trav. Publics.
Abdel-Méguid eff. Mahmoud, Dr., assistant de physiologie à l'Ecole de Médecine et de Pharmacie.
Abdel-Méguid Mohamed, horloger, Boulv. Abdine.
Abdel-Méguid eff. Sadik, ingénieur au 2me Cercle d'Irrig. au Min. des Trav. Publics.
Abdel-Méguid eff. Wahba, écrivain à la Caisse de la Dette Publique.
Abdel-Meguid el-Tawi & H. Younèss, tapissiers-décorateurs, Chareh el-Madabegh, 37.
Abdel-Messih, G.B., agent d'affaires, charbons de terre, Rue Nakhlé, 6.
Abdel-Messih eff. Soliman, inspecteur comptable des gares à l'Adm. des Chem. de Fer Egyptiens.
Abdel-Motagalli eff., El-Mulazim Awal, écrivain de la Garde Khédiviale.
Abdel Moutalefb Abdel Méguid, fleuriste, Chareh el-Mahdi.
Abdel-Nabi Mohamed, marbrier, Chareh Taht el-Rabeh.
Abdel Neguib Mohamed, horloger, Chareh Abdin.
Abdel-Nour Guergues, tabacs et cigarettes, Chareh el-Zaher.
Abdel-Nour, I., & Cie, tabacs et cigarettes, Chareh Wagh el-Birka, avenue de Choubrah, Boulv. Mohamed Aly, Chareh el-Faggalah et Haret el-Rouéi.
Abdel-Nour, M., cordonnier, Boulv. Clot-Bey.
Abdel-Rahim eff. Azmi, ingénieur de Kism au Tanzim de la ville du Caire au Min. des Trav. Publics.
Abdel-Rahim eff. Ghaleb, prof. d'Arabe à l'Ecole Normale de Nasrieh.
Abdel-Rahim Fawzi, de la The Technical Company in Egypt & Sudan, Sekket el-Tawachi.
Abdel-Rahim bey Hegazi, chef de la corporation des marchands de céréales, Chareh el-Sahel.

ASK ALWAYS
for The Best English Soda
"VICTORIA"

Abdel-Rahim Selim, Cheikh, inspecteur au Min. de l'Instruction Publique.
Abdel-Rahman eff. Ahmed, Sagh, Inspecteur au Service de Police au Gouvernorat.
Abdel-Rahman eff. Amin, interprète près le Trib. Mixte.
Abdel-Rahman eff. Anis, prof. de mathématiques élémentaires à l'Ecole Khédiviale des Arts & Métiers.
Abdel-Rahman Badran, avocat près les Trib. Indigènes, Midan Bab el-Khalk.
Abdel-Rahman Ibrahim, avocat près les Trib. Mixtes.
Abdel-Rahman Khafagui & Co, courtiers d'immeubles et terrains, Chareh Bab el-Charieh.
Abdel-Rahman bey Reda, inspecteur au Comité de Surveillance Judiciaire au Min. de la Justice.
Abdel-Rahman eff. Rouchdi, Sakholaghasi, Corps Médical de l'Armée Egyptienne.
Abdel-Rahman eff. Sabri, Sakholaghasi, Corps Médical de l'Armée Egyptienne.
Abdel-Rahman bey Sarwat, chef-inspecteur des Greffes des Trib. Indigènes au Min. de la Justice.
Abdel-Rahman el-Souesi, Cheikh, cadi au Mehkémeh Charieh du Caire.
Abdel-Rahman Zaghloul, professeur à l'Ecole Normale de Nasrieh.
Abdel-Rehim Sélim, sous-inspecteur au Min. de l'Instr. Publique.
Abdel-Raouf eff. Fahmi, Bimbachi 5me Bataillon Infanterie.
Abdel-Raouf eff. Hassan Nada, Saghkolaghasi, Serv. des Magasins de l'Armée Egypt.
Abdel-Razek Ibrahim, avocat près les Trib. Charié, Boulv. Mohamed Aly, 50.
Abdel-Razek Ismaïl, sellier, Chareh el-Faggalah.
Abdel-Razek el-Kadi, avocat, Tel. V. 659.
Abdel-Razek eff. Kamel, Dr, médecin vétérinaire attaché au Gouvernorat.
Abdel-Razek el-Tarabolsy, meubles, Midan Souk el-Kanto.
Abdel Rehim Hamed, bijoutier, Chareh-el-Nahassine.
Abdel-Salam eff. Fahmy, El-Youzbachi, officier de Cavalerie au Serv. de S.A. le Khédive.
Abdel-Salam bey Fahmy el-Ghendi, avocat, Chareh Mohamed Aly, T.V. 815.
Abdel-Salam Mahmoud, ferronnerie-quincaillerie, Gameh el-Banat.
Abdel-Sami eff. Choukri, commis au bureau du Personnel du Min. de l'Instruction Publique.
Abdel-Sayed eff. Atia, contrôleur des recettes à la Metropolitan & Cairo Helouan Railway.
Abdel Sayed Ekladious, bijoutier, Sagha.
Abdel-Sayed Mikhaïl, prop. du Journal Al-Watan, Faggalah, Tel. V. 1021.
Abdel-Wahab eff. Labib, Youzbachi, artillerie de l'Armée Egyptienne.
Abdel Wahab eff. Habib, Sagh. 2me bataillon d'infanterie.
Abdel-Wahab eff. Wahbi, commis au Service adminis. du Ministère de l'Intérieur.
Abdel-Wahab bey Zaki, ingénieur en chef des Wakfs Khédiviaux privés.
Abdela, E. & R., maison de banque, achat et vente de terrains.
Abdine (Boulangerie), G. Serafim prop., Boulv. Abdine.
Abdine (Ecole), Aly bey Hosni direct., derrière le Palais d'Abdine (Midan el-Mabdouli).
Abdine (Epicerie d'), Giov. Perdikakis prop., Boulv. Abdine.
Abdine (Salon), Gaetano Furolo prop., Boulv. Abdine.
Abdou Boulos, bijoutier, Sagha.
Abdou, F., ménuisier-ébéniste, Chareh el-Zaher.
Abdou, G., & A. Rizk, chaussures, chemises et cravates, cannes et parapluies, Mouski.
Abdou eff. Khalil, chef caissier au Mehkémeh Charieh du Caire.
Abdou eff. Mohamed, moawin au Serv. Administratif du Gouvernorat, Tel. V. 403.
Abdou eff. Moustapha, El-Moulazim Tani, Musique Khédiviale.
Abdrab el-Nabi, Mohamed Ibrahim, négociant en cuivre, Chareh el-Nahha-

ΖΗΤΕΙΤΕ ΠΑΝΤΟΤΕ ΤΗΝ ΚΑΛΛΙΤΕΡΑΝ
ΑΓΓΛΙΚΗΝ ΣΟΔΑ "VICTORIA,,

sin, dom. Kasr el-Chook.
Abdullah Djevdet bey, médecin-oculiste, Chareh Mousky.
Abed, El-Cheikh Soliman, professeur d'Arabe à l'Ecole Normale de Nasrieh.
Abeille (L'), Cie d'assurance (vie), D. Sanua & Co agents, Chareh Manakh 1, Tel. V. 487.
Abeille (Chandellerie Hellénique L'), C.S. Sideropoungis & Co prop., Chareh el-Mezayen.
Abel & Schellenberg, négociants-commissionnaires, Ruelle de l'Hôtel du Nil, B. P. 990.
Abemaior, Michel, antiquiste, bijoutier, Haret el-Madrestein.
Abiad, Rev. Père Ephraïm, vicaire général du Culte Syrien Catholique, Darb el-Guinénah.
Ablitt, Walter, successeur de la maison R. Kuster & Co, B. P. 31.
Aboaf, A., & Co, négociants-commissionnaires, machines agricoles et industrielles, charbon de terre, Tewfikieh, Tel. V. 969. B. P. 336.
Aboaf, Fils de Joseph Jacob, banquiers, Hamzaoui T. V. 776. B. P. 572.
Abondance (Epicerie), V. C. Papaïoannou prop., Midan el-Faskieh.
Abondance (Restaurant), Chareh el-Mahdi.
Aboucassem, Wadih, secrétaire-adjoint à la Chambre de Commerce Internationale B.P. 572.
Abouchaar, Aziz bey, chef du Bureau Europ. au Serv. Adm. du Min. des Trav. Publics, Chareh el-Zaher.
Abou-Chadi, Mohamed bey, avocat, Chareh el-Aboua.
Abou-Choucha, A., mercerie et manufactures, Rue Neuve.
Abou-Daos, Ahmed, & fils, meubles, faïences et verreries, appareils d'éclairage, Chareh Hammam el-Talat.
Aboud, A., & Co, prop. des Beurreries Egyptiennes, Nouveau Bazar.
Abou Hagar, A bdel-Aal, négociant en céréales, Chareh el-Adawi.
Abou-Hagar, El-Hag Hassanein, filature de soie, Chareh el-Bakrieh.
Aboulafia, Ibrahim, huissier près le Tribunal Mixte du Caire.
Aboulafia, Joseph, prop. de New Manchester House, Chareh el-Maghrabi.
Aboul-Ela eff. Aly, chef du Serv. de la fonderie à l'Imprimerie Nationale de Boulac.
Aboul-Ela eff. Yehya, aide caissier au Secrétariat du Min. des Finances.
Aboul-Enein Badr, rédacteur prop. du journal Al-Afkar, Chareh el-Manasrah, 78.
Aboul-Ezz, Itriby, avocat près les Trib. Mixtes, Chareh Abdel-Aziz, 4.
Aboul-Nasr, Mahmoud bey, avocat près les Trib. Indigènes, Chareh Khaïrat, Tel. V. 62.
Aboul-Nasr, bey Mohamed, avocat, Chareh el-Khalig (Bab el-Khalk), Tel. V. 62.
Aboul-Reda, el-Hag Ghali, bijoutier, Sagha.
Aboul-Séoud, Mohamed eff., commis à la Trésorerie Centrale du Min. des Fin.
Aboul-Zahab, Hamed, libraire et relieur, Chareh el-Halwagui.
Abousef eff. Mancarious, commis à la Trésorerie Centrale au Min. des Finances.
Aboutakia E., Chareh Nubar Pacha.
Aboutakia, Ernest, négociant-commissionnaire, Chareh Khalig. B. P. 760.
Abou-Seif eff. Mancarious, commis de 1re. classe au bureau des Vérification et Ecritures au Min. des Finances.
Abou Zabel Basalt Quarries, Buccianti Coressy Allan & Co prop., Chareh el-Bank-el Watani.
Abou-Zeid eff. Fayed, prof. d'Anglais et Dessin à l'Ecole Normale de Nasrieh.,
Abram, Henri, négociant-commissionnaire, Rue Neuve.
Abram & Lantz, entrepreneurs, Rue du Télégraphe.
Abram, Joseph, de la Maison. Abram & Lantz, Rue du Télégraphe.
Abram, M. J., négociant-commissionnaire, Jardin Rossetti.
Abramidis, Alexandre L., prop. de Au Bon Marché, Boulv. Clot-Bey.
Abramides & Co, agence de voyages, Tewfikieh, imm. Djelal.
Abravanel, S., agent de The Singer Manufactoring Cy, Midan el-Khazendar.

FARINE LACTÉE NESTLE
Le Meilleur Aliment pour Enfants

Absawi, Hussein eff., bijoutier, Chareh el-Nahassin.
Absawi, Mahmoud eff., bijoutier, Chareh el-Nahassin.
Absi, Elias bey, rentier.
Absi, Elias, négociant en cheveux, mag Sabaa Kaat, dom. Pont de Choubrah
Absi, Louis, négociant en cheveux, Sabaa Kaat.
Absi Matouk et Co., banquiers, Chareh Mousky.
Acavalos, Constantin, chef du Service de la Correspondance à la Banque Impériale Ottomane, Tewfikieh.
Acco, A. B , & Co, négoc.-comissionaires, Ruelle Darb el-Chédid, (Mousky). B. P. 1075.
Accobas, S , prop. de la New Tewfikieh Disponsary, Chareh Soleiman Pacha.
Acdarian, Ohannès, directeur de la Cie d'Entreprises commerciales en Egypte.
Achamallah, Guergues, menuisier ébéniste et fabricant de meubles d'art, Chareh el-Faggalah, 10.
Achdjian, N., tourneur, cannes et ambres, Midan-el- Faskieh.
Acher, Ibrahim, secrétaire de la Métropolitan Cairo & Helouan Railway.
Acher, Lieto,& Co, banquiers, Chareh el-Maghrabi. B. P. 1058.
Achillopoulo, Constantin, rentier, Chareh Kamel, imm. Halim Pacha. B.P.27.
Achillopoulo, Georges, avocat près les Trib. Mixtes, Chareh Abdel-Aziz.
Achillopoulion, Ecole de la Communauté grecque-Orthodoxe, Rue el-Bendeka, 25 (en face de l'Eglise Catholique).
Achkar-Bonnet, Ant., Pension Wales, Chareh el-Manakh.
Achou, Dr. Edmond, médecin, Chareh Wagh el-Berka.
Aclimandos, Anis eff., traducteur à la Direction Générale du Service des Antiquités et de Musées, Midan Bab el-Hadid.
Aclimandos, Dr Fouad, médecin, clinq. Midan Bab el-Hadid.
Aclimandos, Georges, avocat près les Tribunale Mixtes et Indig., Boulv. Abdel Aziz, 33.
Acobas, Armand, avocat près les Trib. Mixtes, Chareh Emad el-Din.
Acobas, Salomon, prop. de la Nouvelle Pharmacie de Tewfikieh, Tewfikieh, Tel V. 370.
Acropolis (Boulangerie), Costi Stracianis & Co prop., Chareh el-Zaher.
Adam, Mesrop, prop. de The Bodega, Chareh el-Mahdy, Tel. V. 550.
Adami, Iménéo G., pompes funèbres, Chareh el-Mezayen.
Adamidi, Dr Frassari, médecin-chirurgien, Chareh Kamel, 7.
Adamidis, C., prop. de la Pâtisserie Universelle, Chareh Nubar Pacha.
Adamoli, S. G., commissaire délégue d'Italia à la Caisse de Dette Publique.
Adams, *R.E.*, Capt. A., directeur général de l'Egyptian Delta Light Railways Ltd., Canal Ismaïlieh.
Adams W. C., sous-directeur à l'Ecole Khédiviale des Arts et métiers.
Adda, A., & Co. agents de change, Haret Zogheb. B. P. 1290.
Adda, A., & Fils, courtiers en valeurs et marchandises, Chareh el-Maghrabi, Tel. V. 1447. B. P. 995.
Adda, César, avocat près les Trib. Mixtes, Rue Zervudachi, 12. Tel. 80.
Adda, Henri, directeur de la maison Mahmoud Massoud & Co, dom. Tewfikieh.
Adda, René, avocat (Etude de Me César Adda), Rue Zervudachi, 12 Tél. 80.
Adem, Michel, chef caissier de l'Agence du Crédit Lyonnais.
Adeney, Mlle, institutrice, Chareh Fahmi.
Ades, A., remisier à la Bourse.
Adès, Abdou Ezra, courtiers en valeurs, Chareh el-Maghrabi, Tel V. 247.
Adès, Abdou Siaho, de la maison Mansour & Adès.
Adès, Elie, caissier à la Soc. Gle. Eg. pour l'Agriculture et le Commerce.
Ades, Ezra H., banquier, Chareh el-Maghrabi.
Ades, I., & N. Belilos, courtiers en immeubles, Calcutta Buildings.
Adès, Raphael, marchand-tailleur, Chareh Abdel Aziz.

J. OROWETZ
Depositario e Agente generale delle Birre :
"Spatenbräu" di Monaco e
" Erste Pilsner Aktienbrauerei " di Pilsen.
Deposito : Via del Telefono - Cairo. *Tel. N° 2075*

Adhami, Ibrahim, libraire, Chareh Nubar Pacha.
Adib Pacha, A., directeur général de la Comptabilité générale de l'Etat, Min. des Finances.
Adib, Antoine N., courtier en immeubles et en valeurs, Rue du Télégraphe. Tel. 1328.
Adjamis, M., & A. Carafyllas, négoc. en denrées coloniales, Chareh Dessouki (Jardin Rossetti).
Adjémian, Archag, directeur du Café Chicha, Chareh Kamel.
Adjemian, D., tapissier décorateur, Chareh Nubar Pacha.
Adl (Bar el-), J. Rancos prop., Chareh el-Faggalah.
Adler, machines à écrire, Chareh el-Madabegh.
Adli, A. & Y., prop. de la maison Aux Quatre Saisons, Mouski, Tel. V. 824.
Administration de la Daïra Sanieh, Chareh Chérif.
Administration des Domaines de l'Etat Chareh Boulac.
Administration des Wakfs, Chareh Gameh Charkess, Tel. V. 238.
Administration Sanitaire, Chareh el-Cheikh Youssef, Tel. V. 72.
Ads, Ibrahim, & Co, négociants en manufactures, Ruelle de la Poste, Rue Neuve.
Ads, Joseph M., manufactures, mercerie et parfumerie, Chareh Bein el-Nahdein.
Adulseit, Sidra, Nouvelle Epicerie Universelle, Chareh Wagh el-Birka.
Affif, Daniel & Albert, banquiers, Chareh el-Nil.
Affif, Jacques eff., commis au Serv. des Aensions au Min. des Finances.
Affif, Moïse, banquier, Ch. Kasr el-Nil.
Affif, Nessim, achat et vente de terrains, prêts hypothécaires, Chareh el-Maghrabi.
Affif, Sabatino, banquier, Chareh Kasr el-Nil.
Affif, V., chef du département des marchandises à la National Bank of Egypt, Boulv. Abdine.
Affif, Vita, banquier, Chareh Kasr el-Nil.
Afifi Nassar, bijoutier, Sagha.
Afkar (Journal Al), Aboul-Enein Bad. redacteur-prop., Chareh el-Manasra, 78.
Africa (Restaurant), Nicola Alexandrato prop., Chareh Wagh el-Berka.
Africa Bodega, Nicola Alexandrato prop. Chareh Wagh el-Berka.
African Cigarette Cy Ltd, Daher. succ. Chareh Nubar Pacha.
Afrique (Café et Bar L'), J. Keffalla prop., Boulv. Abdel-Aziz.
Agami, El-Hag Aly, négociant en indigo, Khan Abou Takia.
Agami, Mohamed Aziz, négociant en indigo, Khan Abou Takia.
Agapion, P. Ch., tailleur, Charel Djelal Pacha.
Agapito, Nicilo C., épicerie, Hélouan.
Agasse, Fernand, attaché à la Cie du Gaz.
Agatino, directeur de l'Ecole Italienne, dom. Abbassieh.
Agemian, Souren, caissier de la Daïra de S. E. Boghos Pacha Nubar, Chareh Nubar Pacha, 12.
Agence Diplomatique et Consulat Général d'Allemagne, Chare el-Hadawiyaty, 18.
Agence Diplomatique et Consulat Général d'Autriche-Hongrie, Chareh Gameh Charkass.
Agence Diplomatique et Consulat Général de Belgique, Chareh Chérifein.
Agence Diplomatique et Consulat Général de Danemark, Chareh Kasr el-Nil.
Agence Diplomatique et Consulat Général d'Espagne, Chareh Gameh Charkess.
Agence Diplomatique et Consulat Général des Etats-Unis d'Amérique, Chareh Chawarby Pacha.
Agence Diplomatique et Consulat Général de France, Chareh el-Madabegh, 6.
Agence Dimplomatique et Consulat Général de Grande-Bretagne, Chareh el-Walda (Kasr el-Doubara), Tel. V. 120.
Agence Diplomatique et Consulat Général de Grèce, Chareh Kantarat el-Dekka 2. Tel. V. 696.
Agence Diplomatique et Consulat Général d'Italie, Chareh el-Manakh.
Agence Diplomatique et Consulat Gé-

CHEMLA FRERES
Grands Magasins de Nouveautés. — AVENUE BOULAC.
Vendant le meilleur marché de tout le Caire.

néral des Pays-Bas, Chareh Gameh Charkass.
Agence Diplomatique et Consulat Général de Perse, Midan Soliman Pacha.
Agence Diplomatique et Consulat Général de Russie, Chareh Soliman Pacha.
Agence Internationale de Locations, G. Kalfayan directeur, Chareh Emad el-Din, passage Mansour Adès.
Agence Nationale (L'), achat et vente de terrains, prêts hypothécaires, Chareh Abdine. Tel. V. 1782.
Aghavnouni, Mgr Méguerditch, prélat arménien-orthodoxe, Chareh Bein el-Sourein, 33.
Aghazarm, Nazaret eff., greffier en chef du Patriarcat Arménien-Orthodoxe.
Aghia, A., horloger et bijoutier, Chareh Nubar Pacha, 20.
Aghion, Jacques A., chef du Service du Portefeuille de la Deutsche Orientbank.
Aghion, Nessim, remisier à la Bourse.
Agiman, G., fondé de pouvoirs de la Banque de Salonique.
Agob, J., bijoutier, Wakalet el-Gawahirguieh.
Agopian, H., & Co, tabacs et cigarettes, Boulv. Clot-Bey.
Agopian, P., administrateur de la Tabacs et Cigarettes Matossian (Société Anonyme), Chareh Azbak.
Agostinelli, Nicola, menuisier ébéniste, Chareh el-Noubi, 2.
Agricultural Bank of Egypt, G. Scott Dalgleish directeur, Chareh Zervoudaki, Tel. V. 43. B.P. 678.
Agius, Jean, attaché à l'Alexandria Bonded Warehouse Cy. Ltd.
Ahdal, Ibrahim, négociant en céréales, Wakalet el-Zaafarani, Chareh el-Adawi,
Ahmed eff. Abdallah, commis au Serv. des Contr. Dir. au Min. des Finances..
Ahmed Abdallah, coiffeur, Boulv. Mohamed Aly.
Ahmed Abdallah, denrées coloniales, négociant en beurre et pétrole, Boulv. Mohamed Aly.
Ahmed Abdel-Bar, professeur à l'Ecole normale de Nasrieh.
Ahmed eff. Abdel-Baset, caissier du 1er Cercle d'Irrig. au Min. des Trav. Publics.
Ahmed Abdel-Hadi, bijoutier, Chareh el-Nahassin.
Ahmed Abdel-Halim, charbons et bois, Chareh Khaïrat.
Ahmed Abdel-Hamid, tapissier, Chareh el-Khalig.
Ahmed Abdel-Latif, avocat, Tel. V. 1316,
Ahmed Abdel-Latif, marchand-tailleur, Boulv. Mohamed Aly.
Ahmed eff. Abdel-Rahman, commis au Bureau Arabe du Serv. Adm. du Min. des Trav. Publics.
Ahmed Abdel-Rahman, marchand-tailleur, Cahreh Hassan el-Akbar.
Ahmed eff. Abdel-Razek, juge au Trib. Ind. de 1ère Instance.
Ahmed eff. Abdel Samiah, ingénieur adjoint au Cercle des Arojets au Min. des Trav. Publics.
Ahmed eff. Aboul Fath, El-Cheikh, sous-inspecteur au Min. de l'Inst. Publique.
Ahmed Aboul-Ela, droguerie, Wakalet Abou-Zeid.
Ahmed eff. Afifi, commis à l'Inspection Générale des Irrigations de la Basse Egypte au Min. des Trav. Publics.
Ahmed Ahmed Wanas & Ahmed Chanawany, bougies, denrées coloniales, sucre, Rue Neuve, Tel. V. 836.
Ahmed eff. Aly, substitut au Parquet du Trib. Ind. de 1ère Instance.
Ahmed eff. Amin, commis au Serv. de la Comptabilité du Min. des Trav. Publics au Min. des Finances.
Ahmed eff. Anwar, ingénieur au Serv. Adm. du Gouvernorat.
Ahmed eff. Askar, Youzbachi, Serv. des Approvis. de l'Armée Egypt.
Ahmed Awad, tabacs et cigarettes, Chareh el-Faggalah, Avenue de Choubrah et Chareh Waghet el-Birket.
Ahmed eff. Badr, sous-inspecteur au Serv. de Balayage et d'Arrosage au Min. de l'Intérieur, dom. Mounira, Tel. V. 1566.
Ahmed eff. Bakir, Saghkolaghasi, isnpecteur au Service de la répression de la traite.
Ahmed eff. Baligh, moawen à la Daïra Khassa Khédiviale.
Ahmed eff. Baradah, Inspecteur au Min.

L. F. Chami Frères
IMPORTATION - EXPORTATION - OPÉRATIONS DE BANQUE
CAIRE (Egypte), Rue Khan Khalil

de l'Instr. Publique.
Ahmed eff. Chafey, commis au Serv. du Personnel au Min. des Finances.
Ahmed bey Chafik, chef du Cabinet Arabe et Européen de S.A. le Khédive.
Ahmed eff. Chafik, Saghkolaghazi, Artillerie Egyptienne.
Ahmed eff. Chaker, commis au Serv. du Personnel et de la Compt. au Min. de l'Intérieur.
Ahmed Chalabi, confiserie et pâtisserie, Boulv. Mohamed Aly.
Ahmed Chawki, ingénieur-entrepreneur, Chareh el-Saha, 33.
Ahmed bey Chawki, 1er rédacteur du Bureau Européen du Cabinet de S.A. le Khédive.
Ahmed Chawki, mercier, Boulv. Mohamed Aly.
Ahmed Chehata, tarbouchier, Boulv. Mohamed Aly.
Ahmed bey Effat, El-Kaimakam, inspecteur de police au Gouvernorat du Caire.
Ahmed el-Khayat, doreur, Chareh el-Zaher.
Ahmed & Hassan Hebechah el-Masri, papeterie, Mouski.
Ahmed Loutfi el-Sayed, avocat, Chareh Boulac.
Ahmed el-Sayed, marchand-tailleur, Rue Neuve.
Ahmed el-Sayed, réparation de machines à coudre, Boulv. Mohamed Aly.
Ahmed eff. Fahmy, professeur de Sciences à l'Ecole Normale de Nasrieh.
Ahmed eff. Fahmi, commis au Bureau Arabe du Serv. Adm. du Min. des Trav. Publics,
Ahmed eff. Fahmi Mohamed, commis au Serv. des Fournitures du Min. de l'Instruction Publique.
Ahmed eff. Fahmi, greffier en chef à la Cour d'Appel Indigène.
Ahmed bey Farid, avocat, Chareh Abdine. Tel. V. 1159
Ahmed bey Farid, Kaimakam, Corps médical de l'Armée Egyptienne.
Ahmed eff. Farid, commis au Secrétariat Européen du Min. de l'Intérieur.
Ahmed eff. Farid, Bimbachi, Service de Recrutement au Min. de la Guerre.
Ahmed eff. Farid, commis au Service administratif au Min. de l'Intérieur.
Ahmed Farid, cordonnier, Chareh Gameh el-Banat.
Ahmed Gad, manufactures, Chareh Amir el-Giouche el-Barrani.
Ahmed bey Hafez el-Sama, Kaïmakam, (Artillerie) officier d'Etat Major Armée Egyptienne.
Ahmed Hamdi, coiffeur, Boulv. Mohamed Aly. B. P. 603.
Ahmed eff. Hamdy, Youzbachi Artillerie de l'Armée Egypt.
Ahmed Hanafi, relieur, Boulv. Moha. Aly.
Ahmed eff. Hassan huissier en chef près la Cour d'Appel Indigène.
Ahmed eff. Hassan, commis au Trib. Somm. Ind. du Mousky.
Ahmed Hassan Eïd, Chareh Kabouet el-Zinah.
Ahmed Hassan & M. H. Iskandarani, fabrique de plâtre, ciment, asphalte, et matériaux de construction, Ch. Boulac.
Ahmed Hassanein prop. de la Librerie el-Maaref, Ch. Bein el-Sourein.
Ahmed bey Helmi, conseiller à la Cour d'Appel Indigène.
Ahmed eff. Hussein Youssef, Yousabachi Corps médical de l'Armée Egyptienne.
Ahmed eff. Ibrahim, commis au serv des Pension au Min des Finances.
Ahmed eff. Ibrahim, greffier au Trib. Sommaire Ind. du Mouski.
Ahmed Ibrahim, menuisier ébéniste, Chareh Darb el-Gamamiz.
Ahmed Ibrahim & Abdel Méguid Ahmed, négociants en charbon et en bois, Chareh el-Koumi.
Ahmed bey Ismaïl, premier caissier de S.A. le Khédive.
Ahmed Ismaïl, tabacs et cigarettes, Boulv. Mohamed Aly.
Ahmed Issa, Dr., medecin, Boulv. Abdel-Aziz, 32.
Ahmed eff. Kadri, prof. d'anglais et de dessin à l'Ecole Normale Nasrieh.
Ahmed bey Kamal, conservateur adjoint à la Dir. Gén. du Serv. des Antiquités et des Musées, Boulac.

THE EGYPTIAN "VERITAS"
Renseignements Commerciaux - Contentieux - Recouvrements
Office de Brevets et Marques de Fabrique

Ahmed eff. Kamel Eleish, commis au Serv. Adm. du Min. de l'Int.
Ahmed eff. Kamel, Mulazem. Awal officier comm. de l'escorte de S.E. le Sirdar à l'Armée Egyptienne.
Ahmed eff. Kamel, ingénieur des carrière au Serv. Technique du Min. des Trav. Publics.
Ahmed eff. Kamha, sous-directeur de l'Ecole Khédiviale de droit.
Ahmed pacha Khaïri, S.E., directeur des Wakfs Khédivaux Privés.
Ahmed bey Khalil, de la maison Rofé Garboua & Co.
Ahmed eff. Khaïri, Yousbachi, Serv. du Recrutement au Min de la guerre .
Ahmed Khalil, tabacs et cigarettes, Chareh Darb el-Gamamiz.
Ahmed Loutfi, avocat près les Trib. Indigènes, Boulv. Mohamed Aly, 150.
Ahmed eff. Loutfi, commis-traducteur à l'Ecole Polytechnique.
Ahmed bey Madhat, rentier, Hélouan, Tel. H. 67.
Ahmed eff. Mohamed, attaché au Bur. Central de la Compt. du Min. des Trav. Publics.
Ahmed eff. Mohamed, attaché à la maison A. S. Sabbagh bey.
Ahmed Mohamed, prop. de la Boulangerie Sayeda Zénab.
Ahmed eff. Mourad Ghaleb, commis au bureau des fournitures du Min. de l'Instruction Publique.
Ahmed Moursi, commis au 1er cercle d'Irrigation de la Basse Egypte au Min. des Travaux Publics.
Ahmed bey Moussa, Conseiller à la Cour d'Appel Indigène.
Ahmed eff. Moustafa, commis-archiviste au bureau Arabe du Min. des affaires Etrangères.
Ahmed eff. Moustafa, sous chef caissier à la Caisse de la Dette Publique.
Ahmed eff. Moustafa, employé à la Gare des Chemins de fer Egyptiens.
Ahmed eff. Nafech, ingénieur-adjoint au Cercle des Projets des Irrigations.
Ahmed eff. Naguib, avocat près les Trib. Indigènes, Chareh Gameh el-Banat, 23.
Ahmed bey Naguib, bijoutier, Sagha.
Ahmed bey Naguib, conservateur inspecteur à la Dir. Gén. du Serv. des Antiquités et des Musées.
Ahmed eff. Naguib, expéditionnaire au Trib. Mixte.
Ahmed eff. Naguib Mahmoud, interprète près le Trib. Mixte.
Ahmed Nour, couleurs et vernis, Chareh Darb el-Ahmar.
Ahmed eff. Omar, chef du bureau technique de la Ville du Caire au Min. des Trav. Publics.
Ahmed eff. Osman Ibrahim, commis au Min. de l'Instruction Publique.
Ahmed eff. Rached, moawin au Serv. de la Caisse au Min. de l'Instr. Publique.
Ahmed eff. Rached, ingénieur en chef au Serv. des Bâtiments du Caire au Min. des Trav. Publics.
Ahmed eff. Rached, ingénieur adjoint an 2me Cercle d'Irrig. au Min. des Trav. Publics.
Ahmed eff. Radwan, Sakholaghasi, Serv. des Magasins de l'Armée Egyptienne.
Ahmed eff. Raef, ingénieur à la Dir. des Bât. du Caire au Min. des Trav. Publ.
Ahmed eff. Rafat, commis de 1re classe au Serv. des Pensions au Min. des Fin.
Ahmed Rafik & Co., The Grifon Cigarette Company, Chareh Abdel Aziz.
Ahmed bey Rateb, prop. de la Pharmacie Tewfikieh, Boul. Mohamed Aly. T. V. 929.
Ahmed Refaat, négociant en manufactures, Chareh Souk el-Gueraya.
Ahmed bey Rifaat, rentier, Chareh el-Bakrieh, Tel. V. 1238.
Ahmed eff. Rifaat, Youzbachi, Artillerie de l'Armée Egyptienne.
Ahmed eff. Riza, commis au Bureau Arabe du Min. des Affaires Etrangères.
Ahmed eff. Sabri, ing. adjoint au 2me Cercle d'Irrig. au Min. des Trav. Publics.
Ahmed eff. Sabri, commis au Min. de l'Instruction Publique.
Hamed bey Sadeh, moawen Cabinet de S. A. le Khédive.
Ahmed eff. Sadek, sous-inspecteur au Min. des Finances.
Ahmed eff. Sadik, chef de bureau au

AVANT VOTRE REPAS
Buvez un SODA "VICTORIA"
APRES VOTRE REPAS

Serv. Administratif du Min. de l'Intérieur, dom. Tel. V. 95.
Ahmed Salama, professeur d'arabe au Lycée Khédivieh.
Ahmed eff. Saleh, officier de la Discipline au Lycée Tewfikieh.
Ahmed Saleh, de la maison Sayed Saleh et Ahmed Saleh, Chareh el-Koubri.
Ahmed eff. Sirri Ghaleb, ingénieur-adjoint au 2me Gercle d'Irrig. au Min. des Trav. Publics.
Ahmed eff. Soliman, ingénieur à l'Inspectorat des Villes et Bâtiments de l'Est, Min. des Trav. Publics.
Ahmed Soliman, couleurs et vernis et ferronnerie-quincaillerie, Chareh Gameh el-Banat.
Ahmed Soliman, négociant en manufactures, Chareh el-Koumi.
Ahmed bey Taaat Conseiller à la Cour d'Appel Indigène.
Ahmed bey Tewfik, linspecteur à l'Adm. Centrale des Servioes Sanitaires et d'Hygiène Publique.
Ahmed eff. Tewfik, assistant à l'inspection du cadastre du Serv. de l'Arpentage et de Géologie.
Ahmed eff. el-Wabouri, commis au Parquet du Trib. Somm. Ind.
Ahmed Wanas, confiseur, Rue Neuve.
Ahmed Youssef & Co, courtiers en immeubles, Chareh el-Fouatieh.
Ahmed bey Zaki, écrivain à l'imprimerie Nationale.
Ahmed Zaki Sélim c/o S. S. Sednaoui au Rayon de Merceri Rue Mouski.
Ahmed bey Zeki, directeur au Serv. des Contrib. Directes au Min. des Finances.
Ahmed Zéki Pacha, C.M.G., Grand Maître des Cérémonies au Serv. de S.A. le Khédive.
Ahmed bey Zéki, 2me secrétaire de la Présidence du Conseil des Ministres.
Ahmed Zéki Serour, avocat près les Trib. Mixtes, Boulv. Mohamed Aly.
Ahouache, Michel, avocat près les Trib. Mixtes.
Ahram (El), journal arabe, Gabriel Bichara Takla prop., Chareh el-Saha.
Ahrens, Otto, Club Harmonia, Tewfikieh.
Aïda (Bar), N. Kyriacos prop., Boulv. Abdel-Aziz, 32.
Aion (siège), journal héllène J. Bethanis, directeur-prop., Rue Mohamed Aly, Chareh Torgueman, 4.
Aigle Royal (Epicerie A l'), Ant. Constantinidis & E. Markidis prop., Chareh Kasr el-Nil et Tel. V. 1354.
Aïrut, F., courtier en valeurs et marchandises et en immeubles, Haret el-Soufi, Tel. V. 589.
Aivali (Café & Bar), G. Gibril prop. Chareh el-Abbassieh.
Aivas, Georges, secrétaire de la Ghezireh Mansions Ltd.
Akacha, M., cordonnier, Midan Kantaret, el-Dekka.
Akaoui, Dr Alexandre, médecin chirurgien, clinq. Rue Hôtel du Nil; dom. Avenue de Choubrah.
Akaoui & Ward, cuirs et peaux, fournitures pour cordonniers, articles de carossier, Chareh Gameh el-Banat.
Akaoui frères, prop. de la Pharmacie Victoria, Boulv. Mohamed Aly, Tel. V. 779.
Akaoui, J. M., prop. de la Aharmacie de la Bourse, Midan el-Khazendar, Tel. V. 242.
Akaoui, Kh. M., prop. de New Victoria Dispensary, Chareh Emad el-Din.
Akaoui, K. N., prop. de la Pharmacie Générale, Avenue de Choubrah.
Akbar, Aly, articles en cornaline, Rue Neuve.
Akhras, Y. Henein, marchand-tailleur, Boulv. Clot-Bey.
Akkan, Hussein eff. Mohamed, commis au Serv. du Contentieux au Min. de l'Intérieur.
Akrivos, Georges M., négociant-commissionnaire, Ruelle el-Manakh.
Alahouze, Hanna, négociant-commissionnaire, Haret el-Chichini.
Alasheïr (eaux minérales) Athanasoula Frères prop., Midan Khasindar.
Alhaouze, Khalil, agent de commerce, Chareh el-Faggalah.
Alarowski, Alexandre, commissaire délégué de Russie à la Caisse de la Dette Publique.

J. OROWETZ
Dépositaire et Agent exclusif des Bières :
" Spatenbräu " de Munich et
"Erste Pilsner Aktienbrauerei de Pilsner.
Dépôt : Rue du Téléphone - Caire. *Tél. N° 2075*

Alban, Arthur D., consul de Grande Bretagne, Chareh el-Maghrabi.
Albanaki, Georges, directeur de La Sûreté du Commerce International, Jardin Rossetti.
Alberico, G, négociant commissionnaire, Chareh Bein el-Nahdein.
Albérik, Frère, directeur de l'Ecole des Frères, Chareh el-Cheikh Aboul-Sibaa, 10
Albertini, Eredi, négociants - commissionnaires, Chareh Wagh el-Birka, 40.
Albieri, Gino, & Co, peintres décorateurs, Atfet el-Enaba, 10 (Mohamed Aly).
Albieri, Gino, artiste-peintre, Atfet el-Enaba, 10 (Mohamed Aly).
Albingia, Cie d'assurances, Fix & David agents, Chareh Gameh el-Banat.
Albini, G., agent pour le Caire et la Haute, Egypte de l'Egyptian Investment & Agency Ltd.
Albion (The), pharmacie, Zeitoun.
Alboui, Th., tabacs et cigarettes, Avenue de Choubrah.
Albrecht, E., correspondant à la Bank of Egypt Ltd.
Alby, Auguste, négociant - commissionnaire. Chareh Bein el-Sourein, 14, T. 833 B. P. 718.
Alby, Ferdinand, prop. des magasins Aux Cent Mille Articles, Chareh el-Gawhari. B. P. 64.
Alcazar Parisien, G. Dahoul prop., Chareh Wagh el-Berka, 60.
Alcée, Dr Albert S., dentiste, Haret el-Ocely.
Alchewsky, David, attaché à l'Alexandria Bonded Warehouse Cy Ltd.
Alchewsky, G., ingénieur, Chareh Doubreh. B. P. 467.
Alcouloumbre, Salamon, & Co, glaces et cristaux, encadrements, Ch. el-Mezayen.
Alcuris, L., prop. du Salon du Louvre, Chareh Wagh el-Berka.
Alessandrini, E. L., entrepreneur, Chareh Bank el Watani, 2.
Alexakis, Alexandre, avocat près les Trib. Mixtes, Haret Menacha (Wagh el-Berkah), Tel. V. 763.
Alexaki, Jean, argenterie, joailler et horloger, Ch. Kamel, imm. Halim Pacha.
Alexandrato, Nicola, prop. des Restaurants Africa et Africa Bodega, Chareh Wagh el-Birka.
Alexandrato, Charalambo, prop. du Trocadéro Bar, Chareh Wagh el-Birka.
Alexandria Bar, C. Voltera prop., Chareh Wagh el-Birka.
Alexandrie (Restaurant d'), Costi Voltera prop., Chareh Wagh el-Birka.
Alexandropoulo, Yanni, entrepreneur, dom. Choubrah.
Alexiou, N., cordonnier, Chareh Gameh el-Banat.
Alexudi Frères, distillerie, Chareh el-Roueï. B. P. 1019.
Alfa, Sélim, commis à la Comptabilité du Crédit Foncier Egyp., Chareh el-Ramli.
Alfaropoulos, St. D., & A. J. Renault, négociants-commissionnaires, Rue Nubar Pacha, B. P. 470.
Alfieri, P., courtier en valeurs, Chareh el-Maghrabi.
Alphandery, M. médecin, Chareh Bein el-Sourin.
Alfonti, G., négociant en céréales, Chareh el-Sahel.
Algerinos, Basile, prop. de la Pharmacie Anglo-Hellénique, Boulv. Clot-Bey.
Allen, A., inspecteur, magsins généreuse, à l'Adm. des Chemins de Fer.
Aliénés (Hôpital des), Abbassieh, Tel. 633.
Aligo, Mme Vve Filippo, dépôt de meubles, Chareh Hoche el-Hine.
All'Indipendenza, G. Renda prop., dépôt de vins et liqueurs, Chareh el-Saha, 40.
All Saints Church, église protestante anglaise, Avenue de Boulac, 16.
Allalemdjian, H., de la maison M. & O. Chaldjian et H. Allalemdjian, Bazar Mourour.
Allam, de la maison N. Coressy et Allam, Chareh el-Maghrabi.
Alleanza, Cie d'assurances, Nicolas G. Sabbag agent, Chareh Maghraby.
Allemande (Pension), Mme Knès prop., Boulv. Abdel-Aziz.
Allen Alderson & Co Ld., ingénieurs, entrepreneurs, importateurs de machines, (agent au Caire A. Fattucci), Chareh Kantaret el-Dikket, Tel. V. 165.

EUROPE
The Egyptian Touring Gazette
LISTE DES ETRANGERS
Publicité spéciale pour Stations Balnéaires et Thermales
AFRIQUE

Allen, H. J., électricien attaché à la maison Thos Cook & Son Ltd, dom. Tèl. V. 641.

Allgemeine Elek. Soc. Berlin, Guido Maroni agent, Rue du Téléphone, 19, Tel. V. 528.

Alliance Assurance Company, Georges Calouta agent, Square Halim.

Alliot, Charles, huissier près le Tribunal Mixte du Caire.

Alma Cigarettes Cy Ltd, Chareh Boulac, 12 et Chareh Kamel, T. V. 1298. B. P. 483.

Almasi, E., & Co, négociant-commissionnaires, Chareh Wagh el-Birka, 42.

Almaz Sabri Agha, chef eunuque du Palais Khédivial.

Almian, Elie, prop. de l'Hôtel de Palestine, Chareh Mousky.

Alnecavé, Nessim, manufactures, Mouski.

Alpes (Laiterie des), S. Coconopoulos prop., Chareh Wagh el-Birka.

Alphandery, Dr M. E., médecin-chirurgien, Chareh el-Manakh, Tel. V. 759.

Alphandéry, Jacques, & Co, prop. du New National Pharmacy, Chareh Madabegh.

Alphonsine, Sœur Marie, vicaire générale des Religieuses Franciscaines Missionnaires d'Egypte, Boulv. Clot-Bey.

Alpouyanis, G. D., relieur, Bazar Mourour.

Alston, Vere S., conseiller à la Cour d'Appel Indigène.

Altaf, Dr Mohamed bey, dentiste, clinq. Chareh el-Bawaki; dom. Hélouan.

Altaras, Silvera & Co, maison de banque et de commerce.

Altaresco, J., & Co, cigarettes, Mouski.

Altendorf, Wright, Darr & Co, agents commissionnaires, Chareh Gameh-El-Baaat Tél. V. 838. B.P. 555.

Alti bey, Antoine N., avocat près les Trib. Mixtes, Chareh el-Maghrabi, 24.

Alti bey, Gabriel, avocat, Chareh el-Manakh.

Alti bey, Dr Sélim, médecin, dom. Chareh el-Maghrabi, 26.

Altabello, Benedetto, carrossier, Chareh Abdin.

Altobello, N., carossier, Chareh Tewfik.

Altonian, G. M., cuirs et peaux, fournitures pour cordonniers, Chareh el-Charawi el-Barrani.

Aly Abdallah, Cheikh, membre du Grand Mehkémeh Charieh.

Aly Abdel-Rahman, ameublements, Hamzaoui.

Aly Abou Leila, négociant en céréales, Chareh Hassan el-Akbar.

Aly eff. Aboul-Fettouh, substitut au Parquet de la Cour d'Appel Indigène.

Aly eff. Achour, écrivain du Kism de Police de Bab el-Charieh.

Aly Achour, entrepreneur de pompes, Chareh el-Borg.

Aly Ahmed, coiffeur, Boulv. Mohamed Aly, Tel. V. 752.

Aly Ahmed, prop. du Salon Blanc, Boulv. Abdine.

Aly Ahmed, vitrier, Chareh el-Kharratine.

Aly eff. Aly, Youzbachi , Serv. des magasins de l'Armée Egypt.

Aly bey Arabi, maître des cérémonies à l'Administration des Wakfs.

Aly eff. Assem, avocat près les Tribunaux Mixtes et Indigènes, Tel. V. 1144. B.P. 1276

Aly eff. Attia, Sakholaghasi, Serv. des approvisionnements de l'Armée Egyptienne.

Aly Badawi, coiffeur-perruquier, Chareh el-Koumi.

Aly Badawi, manufactures, Chareh Amri el-Giouche el-Barrani.

Aly eff. Bakir, El-Yousbachi, inspecteur au Serv. de la Répression de la traite.

Aly eff. Borhan, commis au Bureau Arabe du Serv. Adm. du Min. des Trav. Publ.

Aly bey Chahine, 2me maître des cérémonies de S.A. le Khédive, Tel. V. 570.

Aly bey Charawi, membre du conseil de la Daïra Sanieh Cy. Ltd.

Aly eff. Chawkat, greffier du Trib. Som. Ind. d'Abdine.

Aly eff. Elwi, Youzbachi au service de la police du Caire.

Aly eff. Elwi, Youzbachi, officier commandant le Serv. des Ordonnances du Serv. Financier au Min. de la Guerre.

Aly Fahmi Abbas, chef caissier de la Banque du Caire Ltd. Chareh Boulac.

R. KUSTER & Co Téléphone 1024

Atelier de Construction et Fonderie

Aly bey Fahmi, Kàimakam Artillerie de l'Armée Egyptienne.
Aly eff. Fahmi el-Hassani, Bimbachi, Corps médical de l'Armée Egypt.
Aly Farchaly, sellerie, Chareh Abdin.
Aly eff. Hachem, inspecteur au Min. des Finances.
Aly Haggag, bureau de placement, Chareh el-Khalig (Khoronfiche).
Aly eff. Hamid, prof. d'Arabe au Lycée Khédivieh.
Aly bey Hanafi, avocat près les Trib. Indigènes, Boulv. Mohamed Aly. P.B.40
Aly eff. Hassan, commis de 1re classe au Serv. de la Comptabilité du Ministere des Travaux Publics au Ministère des Finances.
Aly eff. Hassan, chef de bnreau Wakfs Khédiviaux privés.
Aly Hassan, coiffeur, Boulv. Clot-Bey.
Aly Hassan, négociant en manufactures, Boulv. Clot-Bey.
Aly Hassan, tabacs et cigarettes, Avenue de Choubrah.
Aly Hassan Ambar, manufactures, Chareh el-Ghouri.
Aly Hassan Rabih, atelier de ferronnerie, Hoch el-Charkawi.
Aly Hassanein, tarbouchier, Boulv. Mohamed Aly.
Aly Helmi Pacha, commissaire égyptien à l'Adm. des Domaines de l'Etat, Chareh el-Hémazieh (Kérabieh).
Aly bey Hosny, inspecteur au Ministère de l'instruction Public
Aly Hussein, Dr, médecin, Mansour Pacha.
Aly Hussein, sous inspecteur au Min. de l'Instruction Publique.
Aly Ibrahim, coiffeur, Place Ataba el-Khadra.
Aly bey Ibrahim, Dr, médecin chirurgien, Rue Fahmi, 8.
Aly bey Ismaïl, Miralaï commandant en chef de la garde et de la Musique Khédiviale.
Aly Ismaïl, quincaillerie, couleurs et vernis, ciment, marbres et cuivres, Chareh Gameh el-Banat, Tel. V. 841.
Aly Issa & Co, nouveautés, Rue Neuve.
Aly eff. Kamel, commis-greffier à la Cour d'Appel Indigène.
Aly eff. Kamel, ingénieur au Service des. pompiers.
Aly eff. Kamel, El-Saghkolaghasi, officier de Cavalerie attaché au Serv. de S.A. le Khédive.
Aly eff. Kamel, mamour au Serv. de la Police du Gouvernorat.
Aly Khaled, négociant en céréales, Chareh el-Sahel.
Aly bey Kémal, wékil de la Daïra Némaat Hanem, Chareh el-Manakh·
Aly Khamis, denrées coloniales, Chareh Kabwet el-Zinah, Tel. V. 834.
Aly Koreiche, menuisier, Rue Mohamed Aly.
Aly Labib, médecin, Nasria.
Aly bey Labib, denrées coloniales, Chareh Khaïrat. Tel. 1501.
Aly eff. Moher, Juge au Trib. Ind. de 1re Instance.
Aly Mahmoud, denrées coloniales, Chareh Darb el-Gamamiz.
Aly eff. Mohamed, commis au Bureau Arabe du Serv. Adm. du Min. des Trav. Publics.
Aly Mohamed, couleurs et vernis, ferronnerie et quincaillerie, Chareh el-Zaher.
Aly Mohamed, tabacs et cigarettes, Chareh Darb el-Gamamiz.
Aly eff. Mourad, assistant du Laboratoire de Chimie à l'Ecole de Médecine et de Pharmacie.
Aly eff. Moustafa, commis au Trib. Ind. de 1ère Inst.
Aly Nagati, entrepreneur, Chareh Gameh Charkass. B. P. 412.
Aly eff. Naïm, entrepreneur, dom. Haret el-Tummar.
Aly Naser, Cheikh, avocat près les Trib. Indigènes, Chareh Gameh el-Banat, Tel. V. 825.
Aly eff. Naguib, ing. adjoint au 2me Cercle d'Irrig. au Min. des Trav. Publics.
Aly eff. Néguib, El-Youzbachi, officier d'Infanterie de la Garde Khédiviale.
Aly eff. Nour el-Din, commis au Bureau de la Compt. des Ecole Nationales.
Aly Osman, tarbouchier, cigarettes, Chareh Wagh el-Berka.

GRANDS MAGASINS DE NOUVEAUTÉS
"AU PROGRES"
CAIRE - près du Crédit Lyonnais - CAIRE
CONFECTIONS POUR DAMES, TISSUS HAUTES NOUVEAUTÉS, BONNETERIE, AMEUBLEMENTS, BLANC, MERCERIE.

Aly eff. Rakem, mamour de police au Service du Gouvernorat.
Aly Reda, graveur et calligraphe, Boulv. Mohamed Aly.
Aly bey Rida, inspecteur à l'Adm. des Wakfs.
Aly Rifaat bey, chef de bureau aux locations et ventes à l'Adm. des Domaines de l'Etat.
Aly Saad, avocat près les Trib. Charieh, Chareh Darb el-Gamamiz, 14.
Aly bey Sabry, chef ingénieur au Tanzim du Min. des Travaux Publics.
Aly eff. Saleh, Bimbachi, Serv. de Recrutement au Min. de la Guerre.
Aly eff. Salem, secrétaire au Parquet du Tribunal Indigène de 1ère Instance.
Aly Seddik bey, sous-gouverneur de la Ville du Caire, dom. Tel. V. 646.
Aly Servet, Dr., oculiste, Chareh Mousky.
Aly Sourour, marchand-tailleur, Chareh Abdel-Aziz.
Aly eff. Taher, Youzbachi, Artillerie Armée Egyptieune.
Aly eff. Taleb, surveillant de contrats au Cercle des Projets au Min. des Trav. Publics.
Aly eff. Tewfik, Youzbachi Artillerie de l'Arme Egyptienne.
Aly bey Tewfik, chef du Parquet du Trib. Ind. de 1ère Inst.
Aly pacha Youssef, El-Cheikh, prop. rédacteur du Journal et Imprimerie el-Moayad, Boulv. Mohamed Aly, T.V.435.
Aly eff. Youssef, commis au Serv. des Contrib. Directes au Min. des Finances.
Aly eff. Youssef, El-Mulazim Tani, au Serv. des Pompiers.
Amadou, H., expert comptable, agréé près le Trib. Mixte, Chareh Abdine (Cabinet de Me Privat).
Amateur-Stores, cartes illustrées, Boghos M. Ohannessian prop., Chareh el-Manakh.
Amato, A., vente de chevaux, près la Cie des Eaux, Chareh Wabour el-Moya.
Amato, Aronzio, prop. du Salon Al Figaro, Chareh el-Bosta.
Amato, G., prop. du Salon Au Petit Caprice, Chareh el-Bosta.
Amato, Manoli, chef de bureau comptable du 2me Cercle d'Irrig. au Min. des Trav. Publics.
Amba Kyrillos, S. B., Patriarche Cophte Orthodoxe, membre permanent du Conseil Législatif.
Amba Kyrillos II, S. B. Macaire, Patriarche Copte-Catholique.
Ambrosi, J. B., commis-greffier au Trib. Mixte.
Ambrosoli, V., ingénieur, de la maison G., Manusardi & V. Ambrosoli, dom. Chareh Kamel.
Ambrosoli, Alfieri & Chiha, agents de change, Chareh Kasr el-Nil.
Amé, Charles, matériaux de construction, Jardin Rossetti.
Amer eff. Hamdi, médecin à l'Hôpital des Aliénés.
America House, Ibrahim Tasso prop., nouveautés, merceries, manufactures, chemises et chapeaux, Chareh el Bawaki, 5.
Américaine (Epicerie), A. Shachtman prop., Ancien Bazar.
Américaine (Horlogerie), Vita Gerson & Co prop., Boulv. Abdel-Aziz.
Américaine (Pharmacie), G. Zannis prop., Chareh Wagh el-Berka, Tel. V. 291.
American Engineering and Machinery Agency, A.A. Fendian prop., Chareh Nubar Pacha.
American Mission Church and Schools, central buildings, Rue el-Méligui, 4.
American Mission Library (The), Chareh el-Meligui, 6.
American Mission School, Dme Farida Chakour direct., Chareh el-Faggalah,
American Oil Trading Cy, Ed. Hadjès & Co. prop, Chareh el-Maghrabi, Calcutta Buildings.
American Store (The), machine à écrire Sélim S. Haddad prop., Chareh Kasr el-Nil.
American Tailors, K. K. Egavian & Co, Chareh el-Maghraby
Amery, El-Bimbachi H. F. S., officier du Génie au Gouv. du Soudan.
Amic, Ch., caissier à la Comp. Universelle du Canal Maritime de Suez, Chareh

H. ROSSETTO A. DUMONT & Cie.
BRANCHE Giuseppe Nistri
Shareh Kasr el Nil
B.P.1179. Tél. 2533
Entreprises de travaux de peinture décoration - Papiers peints

Nubar Pacha.
Amin eff. Ahmed, Youzbachi, Corps médical de l'Armée Egypt.
Amin Anwar, calligraphe, peintre et doreur, Chareh el-Chakawani.
Amin eff. Anis, secrétaire du Cabinet du Conseiller Judiciaire du Ministère de la Justice.
Amin bey Badr, Dr, médecin, clinq Chareh el-Koubri, dom. Hélouan.
Amin eff. Barsoum, commis au Bur. Arabe du Serv. Adm. au Min. des Trav. Publics.
Amin eff. Barsour, interprête au Tribunal Mixte.
Amin Boulos, cordonnier, chaussures, mercier, Boulv. Clot Bey.
Amin eff. Cotta, commis au service adm. du Min. de l'Int.
Amin Fahmi, Dr, médecin-oculiste, Boulv. Mohamed Aly, 75.
Amin eff. Farag, chef du Bureau des Trib. Indigènes au Min. de la Justice.
Amin Haridi, médecin, Bab el-Khalk.
Amin Ibrahim, cordonnier, Chareh Bein el-Nahdein.
Amin eff. Kamel, commis au Trib. Som. Ind. de l'Ezbékieh.
Amin Mahmoud, tapissier, Chareh el-Zaher.
Amin Mansour, bijoutier, Chareh el-Nahhassin.
Amin eff. Mohamed, caissier au Bureau Central de la Compt. du Min. des Trav. Publics.
Amin eff. Saadallah, Dr, médecin, clinique Pharmacie Husseinieh; dom. Citadelle.
Amin Pacha Sami, directeur de l'Ecole Normale et de l'Ecole Primaire de Nasrieh et membre du Conseil de discipline au Min. de l'Instruction Pub.
Amin el-Zahabi, bijoutier, Sagha.
Amina Hanem, S.A. la Princesse, Hélouan.
Amir el-Giouche (Bain d'), Chareh Amir el-Ghiouche el-Gouani.
Amlak Syndicate Ltd (The), Chareh el-Cherifein.
Ammar, Mosseri & Co. courtiers en valeurs, Chareh Kasr el-Nil, T. V. 654, B. P. 507.
Ammoun, Alexandre bey, avocat, Chareh el-Beidak.
Ammoun, Daoud bey, avocat près les Trib. Indig. et Mixtes, Chareh el-Kabouah, dom. Boulv. Abbas, imm. Bittar, Tel. V. 489.
Ammoun, Youssef bey, banquier, Chareh Abbas.
Ammouna, Dme, médecin sage-femme, Hoche el-Charkawi.
Amos, N. S. conseiller à la Cour d'Appel,
Amos Mlle B., médécine, Chareh Abbas 47.
Amster, Dr R., directeur des magasins à l'Adm. des Serv. Sanitaires et d'Hygiène Publique, dom. Chareh el-Saha. B. P. 1212.
Amyradakis, Th., ingén. architecte attaché à la maison Pergolesi Erba & Co.
Anagnostopoulo, Dr médecin, Chareh Chawarbi Pacha.
Anagnostopoulos, Dimitri, courtier en immeubles, Chareh Sidi Abd-el-Hakk. B.P. 1024.
Anagnostou, C.D., armurier, Rue Neuve.
Anastasi, Elias, prop. de New Provision Stores, Chareh el-Madabegh, Tel. V. 1708. B. P. 192.
Anastasiou, A. S., négociant et débit de vins et liqueurs, Hélouan.
Anastasiou, Xenophon C., directeur de la Cordonnerie-Parisienne, dom. Boulv. Mohamed Aly.
Anastase, G., & Co, salle de vente, Chareh Wagh el-Berka.
Anastasi, Elias, New Provision Stores, épicerie, Chareh el-Madabegh. Tel. V. 1708, B.P. 192.
Anastasiadès, C., avocat, Chareh Kamel 3.
Anastasiadis, G. Sotiri, avocat près les Trib. Mixtes et Indigènes, Chareh Abdin, 43.
Anastassiadès, G. C., & Co, négociants-commissionnaires, Jardin Rossetti, imm. Calamita.
Anastassiou, Jebalé, Boulad & Co, agents de change, Chareh Abdine, 46 (Place de l'Opéra). Tel. V. 1970.
Anastassiou, Nicolas, & Co, bouchers, Nouveau Bazar.
Ancien Bazar (Boucherie de l'), A. A.

Windsor Hotel - Alexandria
Facing the sea on the New Quay
RECENTLY BUILT AND FURNISHED. Gen. Manager - A. van Millingen

Couccas prop., Ancien Bazar.
Ancien Eldorado (Café-Concert), Nikita Nikitaïdis prop., Chareh el-Rouei.
Andalaft, D., Mohamed Aly, antiquités et curiosités, tapis persans, Khan-Khalil.
Andalaft, Ibrahim, marchand - tailleur Mouski.
Anderer, Théod. Merckens, de la Cairo Ice Cy, dom. Pont de Choubrah.
Anderson, Bimbachi R. G., Corps médical de l'Armée Egyptienne.
Anderson, Rev. F. I., aumonier de l'Armée d'Occupation.
Anderson bey, El-Kaïmakam G.W., directeur des magasins de l'Armée Egyptienne.
Anderson, P. S., administrateur de la The Egyptian Dredging Cy. Ltd., dom. Chareh Zervoudaki, 12.
Anderson, Captain R. J. P., D. S. O., XI Hussars, Abbassieh.
Anderson, Cap. Bt. Major, R.W.H., H. L. I.
Anderson, W. A., chef comptable de la Hamburg & Anglo-American Nile Cy.
Andrea, Constantin Hadji, prop. du Salon du Progrès, Chareh el-Maghrabi.
Andréadaki, Mme Eugénie, sage-femme, Boulv. Mohamed Aly, 133.
Andréadis, Andréa, denrées coloniales et commestibles, Chareh Gameh el-Banat.
Andréadis, Periclès, joaillerie et horlogerie, Mouski.
Andreoni, Hugo, débit de vins et liqueurs, Rue Ancien Continental.
Androulidakis, N.E., & Co, Jardin Rossetti.
Angelakis, G., négoc. en vins et liqueurs, Chareh Bein el-Sourein.
Anéssa, Dresse Sayba., Tél. V. 7.66.
Angel, Victor, dépôt de vins, Chareh Sidi Abdel Hakk.
Angélétopoulos, B.C., négociant-commiss. prop. de The Edward Cigarette Manufactory, Haret el-Ocely, Tel. V. 1097.
Angelidès, G.N., directeur de l'Internationale, Boulac.
Angélidis P. A. « Pharmacie Pasteur » Chareh Boulac.
Angelo I. Grimaldi., vente des fournitures et des byciclettes, réparations d'automobile et motocicles Haret Madrastein, Esbékieh.
Angeloglons, J., attaché à la maison N. Matandos & Harissiadis, B. P. 1031.
Angellou, S., remisier à la Bourse.
Angioli, A., sous-directeur de la Deutsche Orientbank.
Anglais (Hôpital), Chareh el-Falaki.
Anglaise (Boulangerie), Nicolas S. Paschali, prop., Midan el-Faskieh.
Anglaise (Cordonnerie), Z. Cohen & Frères prop., Chareh Bawaki.
Angleterre (Hôtel d'), George Nungovich Hotels Cy. Ltd: prop., Chareh el-Maghrabi, Tel. V. 299.
Anglo-American Bar (Grand), Pierre Antonio prop., Chareh Wagh el-Birka.
Anglo-American General Business Agency, courtiers en immeubles, prêts hypothécaires, Georges A. Caruso manager, Chareh el-Madabegh, imm. Mansour. Tel. V. 1874. B. P. 708.
Anglo-American Hospital (The), Ghézireh, Tel. V. 1182.
Anglo-American Pension, Mme Vve Biagini prop., Chareh Aboul-Sibaa.
Anglo-American Pharmacy, Dr J. Küppers prop., Place de l'Opéra, Tel. V. 200.
Anglo-American Tailoring Co, James Attias prop., Chareh el-Maghrabi.
Anglo-Austrian Pharmacy (The), Victor Friedmann prop., Chareh el-Mahdi.
Anglo-Belgian Company of Egypt Ld, Place Soliman Pacha, imm. Standard-Life, Tel. 553. B.P. 1220.
Anglo-Egyptian Asphalt Cy (The), D. A. Sarda directeur, Chareh Sahel Boulac, 10, Tel. V. 1143. B.P. 1097
Anglo-Egyptian Bank Ltd. (The)., Chareh Kasr el-Nil, sous-direction Tel V. 298.
Anglo-Egyptian Bar, Theodoulos Tsambardas prop., Chareh el-Madabegh, Tel. V. 1419.
Anglo-Egyptian Cigarette Cy, Przedecki frères prop., Chareh Kamel et Chareh Kasr el-Nil, Chareh Mawa (Choubra). Tel. V. 1202, fabrique Bab el-Louk, Tel. V. 1203.
Anglo-Egyptian Dispensary, A. Mandofia prop., Chareh Nubar Pacha,

CHOCOLAT PETER
Sans Égal ! AU LAIT SUISSE Sans Égal !

Tel. V. 174, B. P. 486.
Anglo-Egyptian Finance & Exchange Company Ltd. Chareh el-Magrabi.
Anglo-Egyptian & Sudan Engineering Stores, E. S. Bondi prop., machines agricoles et industrielles, ingénieurs sanitaires,ferronnerie-quincaillerie,Chareh Nubar Pacha, Tel. V. 970.
Anglo-Egyptian Forwarding Cy (The), Spezzaropoulo frères, agents-transitaires, Chareh el-Maghrabi, Tel. V. 369. B.P. 89.
Anglo-Egyptian Inquiry Office (The), bureau de renseignements.
Anglo-Egyptian Land Allotment Cy, Chareh Gameh Charkess.
Anglo-Egyptian Land & General Ageney, Chareh el-Manakh, 54. T. V. 1685. B. P. 922.
Anglo-Egyptienne (Boulangerie), Boldoyannis et J. Caltsonnis prop., Chareh el-Rouei.
Anglo-Egyptienne (Pharmacie), A. Mandofia propr., Chareh Nubar Pacha.
Anglo-French Syndicate for Plans and Purchases of Real Property.
Anglo-German Bakery & Confectionery, Otto Lehrenkrauss prop., Chareh Kasr el-Nil.
Anglo-German Butchery, boucherie et charcuterie, Jacob Zehnder prop., Place Ataba el-Khadra, Tel. V. 202.
Anglo-German Engineering Stores, Neguib & Elias Guirguis prop., Bab el-Hadid.
Anglo-German Pharmacy, Hoirs E. Cachia prop., Chareh el-Bawaky, Tel. 66
Anglo-German Pharmacy, N. Ioannovich & Co prop., Helouan (près le Caire).
Anglo-Hellénique (Pharmacie), Basile Algerinos prop., Boulv. Clot-Bey.
Anglo-Italian Cycles Cy, G. Colosi et Cie prop., Bazar Mourour.
Anglo-Swiss Photo Studio, W. Hanselmann prop., Chareh el-Maghrabi.
Anhoury, A., & Co, articles en caoutchouc, Ch. el-Madabegh, 11. Tel. 1861.
Anhoury, Ayoub, & Co, courtiers en immeubles, Chareh Kasr el-Nil.
Anhoury, Edm., & Co, courtiers en valeurs et marchandises, Haret el-Soufi, Tel. V. 793, Bourse 1172. B.P. 102.
Anhoury, Malakof bey, sous-directeur au Contentieux du Min. des Finances, dom. Pont de Koubbeh. B.P. 186
Anhoury, Néguib bey, sous-directeur au Contentieux du Min. des Finances.
Anhoury, Sélim, inspecteur au Crédit Foncier Égyptien, Tel. H. 53.
Anis Antoun, prop. de la Midland Engineering Cy, Chareh Nubar Pacha.
Anis Bistoros, commis-greffier au Tribunal Mixte du Caire, Birket el-Rathe.
Anis el-Bouladi, bijoutier, Sagha.
Anis Georges, interprète près le Trib. Mixte.
Annonciation (de la Ste Vierge), Eglise Grecque-Catholique-Melchite, Koussouret Boglos (Choubrah).
Ansari, Abdallah eff., prof. d'Arabe au Lycée Tewfikieh.
Anselm, E., comptable à la Hamburg & Anglo-American Nile Cy.
Anteby, Ibrahim, marchand-tailleur, Boulv. Abdel-Aziz, 30.
Anthony, H. M., contrôleur du Serv. des Imm. Libres de l'Etat au Min. des Fin. B.P. 403
Antippa, A., photographe, Chareh Nubar Pacha.
Antonelli, A., installations sanitaires, entrepreneurs, Avenue de Boulac, imm. Gianaclis.
Antoniadis, N. D., imm. Fouad, Place de l'Opéra. B.P. 829.
Antonini, P., rentier, Kasr el-Doubara.
Antonio (Hotel). Helouan, T.H. 56.
Antonio, Pierre prop. du Grand Anglo-American Bar, Chareh Wagh el-Birka.
Antoniou, Basile, entrepreneur, Chareh Kasr el-Nil,1.Tel. V. 739.
Antonion, Kharalambo, restaurant, Char. el-Ronei.
Antonopoulo, E., tabacs et cigarettes, Boulv. Clot-Bey. B.P. 165.
Antonopoulo, M., sous-directeur de la Banque d'Orient.
Antoun Abdallah, tabacs et cigarettes, Chareh el-Zaher.
Antoun eff. Boulos, commis au Serv. du

CIGARETTES LAURENS

Personnel de la Comp. Centrale au Min. des Fin.
Antoun eff. Boutros, inspecteur des Greffes des Trib. Ind. au Min. de la Justice.
Antoun Issa, huissier près le Tribunal Mixte.
Antoun Kabet, bijoutier, Ch. el-Nahassin.
Antoun Youssef, marchand-tailleur, Chareh el-Koubri.
Antranikian, M., Chareh Nubar Pacha 12.
Apak, G., tailleur, imm. Halim, Chareh Boulac.
Aphtimus, Jos., ingénieur civil, Chareh Gameh-Charkass.
Aphtonidès, G., sous-chef du bureau Européen du Min. des Affaires Etrangères.
Apoonia, Estatopion H., prop. du Restaurant l'Abondance, Chareh-el-Mahdi.
Apollo (Brasserie), Joseph Vaskone prop., Chareh Bab Bahari.
Apostoleri, Pandeli, attaché à la The Singer Manufacturing Co, Midan el-Khazendar.
Apostolidis, J. C., de la maison Domergue Frères & J. C. Apostolidis.
Apostolidi, M., prop. de l'Hôtel el-Salehieh, Chareh Machahed el-Husseini.
Apostolidis, N., & Co, prop. de la Boulangerie Khédiviale, Alace Ataba el-Khadra, Tel. V. 371.
Apostolou, D., & Co, marchands de fruits, Nouveau Bazar.
Apostolou, G., cordonnier, Chareh Gameh el-Banat.
Apostolou, K., Tél. V. 558.
Appel, M., & Co, Tapissiers-décorateurs Ch. Gameh Charkass et Soliman Pacha.
Aquilina frères, ferronnerie et matériaux de construction, Saptieh, Tel. V. 964.
Aquilina, G., de la maison Aquilin frèares, Saptieh.
Arab, César, pharmacien chimiste, attaché à la Pharmacie Française, Place Ancienne Zaptieh.
Arabia, Antoine, chef du Service des Devis & Abonnements de la Soc. Anon. des Eaux du Caire, dom. Tewfikieh.
Arachtingi, artiste-peintre, Chareh Nubar Pacha, 16.
Aram, O., cordonnier, Charah Kasr el-Nil.
Araman, Choukri, prop. de la Pharmacie el-Abbassieh, Chareh el-Abbassieh.
Ararat (Imprimerie), Chareh Beine l-Sourein.
Arathinos, P., & D. Njaui., couleurs et vernis, Chareh Nubar Pacha.
Arbechy, Dr. N., dentiste, Chareh Kamel, 7.
Arbib Clément, coutier en valeurs, Chareh Boulac, 8
Arbib Frères négociants-commissionnaires Chareh el-Maghrabi, 20.
Arbib, Giuseppe J., négociant en manufactures, el-Haret Chichini.
Arbib J., de la maison H. Barda et J. Arbib, Chareh el-Madabegh.
Arbib, Siméon, agent d'assurances, Chareh el-Maghrabi, 20.
Arcache, Emile eff., Soudan Financial Department.
Arcach, M., tabacs et cigarettes, Boulv. Clot-Bey.
Arcadia Bar, G. Stilianopoulo et S. Ikossipentakis prop., Boulv. Abdel Aziz 33.
Arcangela, Sœur Marie, religieuse franciscaine missionnaire d'Egypte, Chareh Kasr el-Nil.
Archer, Bimbachi, Chef du Service du Traffic.
Archer, William, directeur de la maison Edgar Kirby & Co.
Archibald, S. G., sous-directeur et prof. à l'Ecole Khédiviale de Droit.
Archimandriti, Apostoli, épicier, Chareh Kantaret el-Dikket.
Archivolti, Mme Régine, maison de couture, Chareh Kamel, 24.
Arciniéga, Dr., Rue de la Gare, B.P. 684.
Arditi, Abramino, commis-greffier au Trib. Mixte.
Arditi & Co, courtiers en valeurs et marchandises et agents d'assurances, Chareh Chawarby Pacha. Tel. V. 621, Bourse 1150.
Arditi, J. D., ferronnerie - quincaillerie, atelier de carosserie, cuirs et peaux, Chareh Bein el-Nahdein
Arditi, S., & Figlio, maison de banque. B.P. 1041
Aref & Sabbagh, nouveautés, tapis, étof-

CHOCOLAT PETER
Sans Égal ! AU LAIT SUISSE Sans Égal !

fes et tissus, Rue Neuve.
Aref Moustafa, maréchal-ferrant, Chareh el-Zaher.
Arfy, Hassan, attaché à la maison Moïse Gallico & Co, Chareh el-Maghrabi.
Argila, Joseph d', directeur de la Soc. d'Entreprises Immobilières et de Travaux, Chareh el-Madabegh.
Argiris, G. N., & Co, courtiers en valeurs, Ch. Emad el-Din B.P. 817.
Argoud, Charles, ingénieur, attaché au Min. des Trav. Publics, Bâtiments Spéciaux.
Arghiropoulo, Weening & Co, manufacture des cigarettes, Chareh el-Magrabi, 20 B.P. 43.
Arié, Aziz de la maison Raphael Z. Cohen & Aziz Arié, Calcutta Buildings.
Arif, Fhhmi & Ghali, banquiers, Haret Zogheb.
Arif, Prof. I., expert agréé près les Trib. Indig.
Arif, Elias J., avocat, Haret el-Soufi.
Arif bey, Dr Nedjmeddin, chirurgien accoucheur, Hamzaoui dom. Boulv. Abdel-Aziz, imm. des Wakfs.
Arif, Moustafa, relieur, Chareh Bein el-Sourein.
Ariston Aerated Water Factory (The), Chareh Sahel Kasr el-Nil, près du Musée Egyptien.
Ariyan, M., négociant en tarbouches, Boulv. Abdine, Tel V. 782.
Ariyan, S., tarbouchier, Boulv. Abdine.
Armand, Michel, dessinateur pour broderie et brodeur, Ch. el-Bawaki.
Armanious, Ager, prop. de la Pharmacie la Paix, Midan Bab el-Hadid.
Armanious, Hanna bey, agronome, expert agréé près le Trib. Mixte, fondé de pouvoirs de la Daïra de L. L. A. A. les princesses Neemat et Emina Hanem, Chareh el-Koubri, Tel. V. 960.
Armée de l'Occupation, Chareh Kasr el-Nil.
Armenian Evangelical School, Hoch el-Charkawi (Mohamed Aly).
Arménie (Café d'), Société de Bienfaisance Arménienne prop., Midan el-Khazendar.
Arménie (Hôtel), S. Bulbulian prop., Haret el-Ocely.
Arménienne (Epicerie), Asdik G. Der Sarkissian prop., Chareh el-Zaher, imm. Elias Kasid, 25.
Arménienne (Epicerie), Djivan Hekimian prop., Place Ataba el-Khadra.
Armenienne (Salle de lecture), Jardin Rossetti.
Arménienne Orthodoxe (Ecole de bienfaisance J. Caloustian), garçons & filles, Darb el-Guinena.
Arminjon, Pierre, avocat et prof. de Droit Commercial et de Droit International privé (section française) à l'Ecole Khédiviale de Droit.
Armitage, Rev. R., D.S.O., M. A., chef aumonier de l'Armée d'Occupation.
Armstrong, C. F., ingénieur à l'Egyptian Dredging Cy, Chareh Foum el-Teraat.
Armstrong, R., prof. d'agriculture à l'Ecole Khédiviale.
Arnaboldi, Lusena & Rosa, négociants commissionnaires, Chareh Gameh el-Banat, 87. B.P. 669.
Arnaud, B., Lyon-Paris, E. Pinatel & P. Lassus agents, Chareh Kasr el-Nil. Tel. V. 340.
Arnaud, Mme Vve J., cuirs et peaux, fournitures pour cordonniers, Boulv. Abdel-Aziz, 32.
Arnaud, Michel, « A la Brodeus », Chareh el-Gowhary
Arnaouti, Ahmed bey, chef de la corporation des commerçants de Khan-Khalil, dom. Chareh Birket Ghamrah.
Arnaouti, Fouad Pacha, rentier, Chareh Abou el-Sibaa.
Arnaouti, Hussein bey, & Co, Nouvelle Société de Joaillerie, Khan Khalil, Tel. V. 1029.
Aronson, Sam, négociant-commissionnaire de la maison Aronsan Brothers & Co, Caïffa, Chareh Nubar Pacha (New Khédivial) P.B. 1002.
Arousi, Hanna, débits de vins et liqueurs, Boulv. Clot-Bey.
Arpentage Géologique (Direction Générale de l'), Cap. H. G. Lyons directeur général, Guizeh.

THE EGYPTIAN "VERITAS"
Renseignements Commerciaux - Contentieux - Recouvrements
Office de Brevets et Marques de Fabrique

Arrata, Joseph, marchand-tailleur, Chareh el-Bosta.
Arrata, Khalil, marchand-tailleur, Chareh Abdel-Aziz.
Arrichiello, Carmine, Salon Stella coiffeur, Chareh el-Rouei.
Arsenal de l'Etat, Boulac, Tel. V. 152.
Arslanian, Mme E. A., maison de couture, Chareh Nubar Pacha, imm. Debbané.
Art (Imprimerie l'), Jacques Harmalin prop., Chareh el-Maghrabi, Calcutta Buildings.
Artesian Boring & Prospecting Cy (The), Ch. Tedeschi, C.E., managing director, Chareh Aboul Sibaa Tel. V. 1955. B.P. 810.
Artine, E., horloger, Sayeda Zénab.
Artine Mihran, ingénieur en chef au Min. des Trav. Publics, Bâtiments spéciaux.
Artine Pacha, S.E. Yacoub, Sous-Secrétaire d'Etat du Ministère de l'Inst. Publique, Chareh Nubar Pacha, 5.
Artinian, J., tailleur, Haret el-Zahar.
Artistes (Café des), Ch. el-Baidak.
Artistique (Photographie), G. Lekegian & Cie prop., Chareh Kamel.
Artom, Dr Giacomo, médecin, Chareh el-Azbak, 4. Tél. V. 2073.
Arus, Emilio, directeur du Journal *L'Imparziale*, Rue Ancienne Zaptieh, Tel. V. 542. dom. Abbassieh.
Arvanitakis, Prof. G., secrétaire de la Communauté Grecque-Orthodoxe.
Arzée, Jean, fondée de pouvoir de la Soc. Gl. Eg. pour l'Agriculture et le Commerce.
Ascar, E., remisier à la Bourse.
Ascher, M. S., ameublements et salle de vente, Midan Souk el-Kanto.
Ashcroft, F., professeur d'anglais au Lycée Khédiviel.
Aschkenasi (Communauté Israëlite), synagogue, Rue Darb el-Barabra.
Asdéry, Georges, 1er drogman du Consulat Gén. de Grèce, Tewfikieh.
Asfar, Elie, attaché aux Min. des Trav. Publics.
Asfar, Gabriel, avocat près les Trib. Mixtes, Place de l'Opéra, dom. Rue Djélal, 3.
Asfar, Georges, attaché à la Direction Gén. des Bâtiments de l'Etat.
Asfar, Jean, rentier, Hélouan.
Asfar, Sélim, ingénieur-agronome.
Asghar Khan, S.E. le Général Mirza Aly, Ministre plénipotentiaire et Consul Général de Perse.
Ashton, agent principal de la maison Thos Cook & Sons (Egypt) Ltd.
Asiatic petroleum Co Ltd, agents Worms & Co, Chareh Kasr el Nil Tél. V. 31. B. P. 228.
Asie Mineur (Bar), Const. N. Soupidis prop., Chareh Wagh el-Birka.
Asile des Enfants Pauvres, Boulac.
Asile des Enfants Trouvés, Kasr el-Aïni.
Asile des Vieillards, Sœur Marie Monique supérieure, Avenue de Choubrah, Tel. V. 958.
Asile Rudolph, Chareh el-Dawawine.
Askar, Mohamed eff., ing. adjoint au 2me Cercle d'Irrig. au Min. des Trav. Publics.
Askar, El-Cheikh Attieh, sous-inspecteur au Min. de l'Instruction Publique.
Aslan, D. Levy et Acher, négociants en perles de tous genres, Khan-Khalil.
Asli, Mohamed, tabacs et cigarettes, Boulv. Clot-Bey.
Aspinal, H., Hon. secretary of The Turf Club, Cairo.
Assaad Eid, bijoutier Sagha.
Assaad eff. Morcos, commis de 1ere classe à la direction des Imm. libres de l'Etat au Min. des Finances.
Assaad, Makar bey, avocat près les Trib. Mixtes, Haret el-Soufi.
Assaad Nicolas, prop. de la Grande Pharmacie de Choubrah, Avenue de Choubrah, Tel. V. 1049.
Assaad eff. Salib, commis chef de Section au Serv. de l'Arpentage et de Géologie au Min. des Trav. Publics.
Assaad eff. Sélim, Youzbachi Corps Médical de l'Armée Egyptienne.
Assaad Sidhom., bijoutier, Sagha.
Assaad eft. Soliman, secrétaire arabe de la Société Foncière d'Egypte.
Assabgy, Mahmoud, réparation de bycicletes, Chareh el-Zaher.

ASK ALWAYS
for The Best English Soda
"VICTORIA"

Assadourian, Agob, avocat près les Trib. Mixtes et Indigènes, Chareh Zervudachi.
Assadourian, A., & Co, ingénieurs-constructeurs, Chareh Soliman Pacha.
Assadourian, Tathéos, tabacs et cigarettes, Chareh el-Zaher.
Assaf, Alexandre bey, prop. de l'Imp. Générale, Boulv. Abdel-Aziz, 18. B.P 1158.
Assaf, A., & Co, négoc-commissionnaires, Darb-el-Saada (Gameh-el-Banat) B.P. 680.
Assaf, Élias, marchand-tailleur, Chareh Abdel-Aziz.
Assaf, Youssef bey, avocat près les Trib. Mixtes et Indigènes, Boulv. Abdel-Aziz, 18.
Assal, Elias, bicyclettes, Char. el-Zaher.
Assayas, Dario, directeur de The Paving Asphalt Cy, de la maison Assayas Frères & Co.
Assayas Frères & Co, (A la belle Jardinière), confections, modes, maison de nouveautés, marchand-tailleurs, chemises, cravates gants, chapellerie, articles de voyage, bonneterie, cannes, Mouski.
Assayas Frères, négociants en manufactures, Rue Neuve (Mouski).
Assayas, Samuel, Chareh el-Soultan el-Saheb, 10.
Asseo, E., remisier à la Bourse.
Asser, Pacha, El-Lewa J.J., adjudant général à l'Armée Egyptienne.
Assicuratrice Italiana, G. Maroni représ. général, Rue du Téléphone, 19.
Assicurazioni Generali di Trieste, Chareh el-Manakh, 28, Tel. 753 B. P. 577.
Association des Courtiers en Marchandises, à la Bourse.
Association des Courtiers en Valeurs, à la Bourse.
Association Médicale d'Egypte.
Association of Oriental Jewellers, The imm. Savoy, charieh Kasr-el-Nil, Tél. V. 2141.
Association des Pharmaciens du Caire.
Assomption, Paroisse Catholique-Latine, Chareh el-Bendeka.
Assouan (Hôtel), G. Coutzomitri prop., Midan el-Khazendar.
Assr el-Djedid (Journal Arabe El), Alex. Chalhoub bey directeur, Faggalah, 28.
Astier, C., attaché à la Comp. du Gaz, Chareh el-Faskieh.
Aston-Shepherd, E., secretary Traffic Dept. State Railways, Midan Abdine, 3.
Ata, S.E. Hosni pacha, rentier, Chareh Samih (près Min. de l'Intérieur).
Atalla, J., cigarettes, Chareh Abdin.
Atallah, Albert, attaché à l'Agricultural Bank of Egypt, Choubrah.
Atallah, Alex., prop. du Salon de Syrie, Chareh el-Faggalah.
Atallah bey, P., directeur de la Comptabilité Centrale au Min. des Finances.
Atallah, Fadlallah eff., chef compt. au bureau central de la Comptabilité du Min. des Trav. Publics au Min. des Finances.
Atallah, Georges eff., sous-chef de bureau au Serv. du Personnel au Min. des Finances.
Atanasio, Rev. Père, supérieur du Couvent de la Mission de la Haute Egypte.
Atelier de peinture de la Voie de l'Adm. des Chemins de fer Egypt., Saptieh.
Atelier des Ponts de l'Adm. des Chemins de fer Egyptiens, Saptieh.
Athanase, R. Père, archevêque de Bagdad et vicaire patriarcal du Culte Syrien Catholique.
Athanash, J., curiosités et antiquités, Khan-Khalil.
Athanasaki, A., épicier, Chareh Tewfik.
Athanasiou, D.J., prop. du Café & Bar de Crête, Boulv. Clot-Bey.
Athanassopoulos, N., fabrique de spiritueux.
Athanassoula Frères, papeterie, eaux minérales « Alacheir », Midan Khasindar.
Athènes (Boulangerie d'), C. Vassili prop., Boulv. Abdel-Aziz.
Athènes (Hôtel d'), A. Carapatsopoulos prop., Boulv. Clot-Bey.
Atlas, Cie d'assurance (incendie), Stern frères agents généraux, Chareh Bein el-Sourein, Tel. V. 262.
Atorff, Mlle W., directrice du Pensionnat Allemand, Chareh el-Manakh, 14.
Attar, Abdel-Aziz, de la maison Abdel-

J. OROWETZ
Depositario e Agente generale delle Birre :
"Spatenbräu" di Monaco e
"Erste Pilsner Aktienbrauerei" di Pilsen.
Deposito : Via del Telefono - Cairo. *Tel. N.° 2075*

Aziz & Eïd el-Attar, Rue Neuve.
Attar, Abdel-Aziz & Abdel-Hamid, manufactures, Chareh el-Aschrafieh, 10.
Attar, Abdel-Aziz & Eïd, manufactures et tapis, Rue Neuve.
Attar, Abdel-Fattah Younes, Bur. Tel. V. 1205.
Attar, Abdel-Hamid, de la maison Abdel-Aziz et Abdel-Hamid el-Attar, Chareh el-Aschrafieh, 10.
Attar, Ahmed, nouveautés, tapis et mercerie, Mouski.
Attar, Eïd, de la maison Abdel-Aziz et Eïd el-Attar, Rue Neuve.
Attar, Mohamed Hassan, nouveautés et tapis, Chareh el-Akkadine.
Attar, El-Sayed Saleh, négociant en manufactures, Chareh el-Ghourieh.
Attard, J., prop. du British Imp. Hotel, Chareh Wagh el-Birka, Tel. V. 1011.
Atterburg, F. J. L., inspecteur au Service de la répression de la traite.
Attia eff. Abou el-Kheir, bachkateb au Service de la Répression de la Traite.
Attia Awad, tarbouchier, Boulv. Clot-Bey.
Attia & Chiche, faïences et verreries, Hamzaoui el-Kebira.
Attia eff. Guergues, commis de 1re. classe au Serv. des Contributions Directes au Min. des Finances.
Attia eff. Helmi, commis au Ministère de l'Instruction Publique.
Attia, El-Cheikh El-Sayed Hussein, sous-inspecteur au Min. de l'Inst. Publique.
Attia eff. Wahby, chef du bureau central de la Voie aux Chemins de fer.
Attias, James, prop. de Anglo-American Tailoring Co, Chareh el-Maghrabi.
Attolino, Gennaro, cordonnier, Haret Zogheb.
Aubert, Georges, architecte, Avenue de Choubrah, 17.
Aubert, Mme Vve Gratien, prop. de la Pension Française, Ch. el-Madabegh.
Aubert & Mathieu, maison de couture, Chareh Kamel, 7.
Auclair, Edouard, chef du bureau des Impressions du Min. de l'Instruction Publique, expert en écritures et cachets agréé près les Trib. Mixtes.
Audebeau bey, Charles, ingénieur en chef de la 1re circonscription du Serv. Extér. à l'Adm. des Domaines de l'Etat.
Audi, Alexandre, marchand-tailleur, Chareh el-Faggalah.
Audi, A., & Co, courtiers, en immeubles agents d'affaires, Chareh Kasr el-Nil.
Audibert, Louis, syndic agréé près le Trib. Mixte, Chareh
Aun Allah Ghaleb, ameublements arabesques et entrepreneur de travaux d'ébénisterie, Chareh el-Faggalah, 10-
Aupest, Eugène, sous-chef du bureau du Serv. d'Identification au Gouvernorat.
Aurore (Pharmacie L'), S. Tuysuzian prop., Chareh el-Zaher.
Auroy, Mme E., modiste, chapeaux, maison de couture, Chareh el-Manakh, 15.
Auster, Mme B., chapeaux pour dames Mouski.
Austin, J. M., administrateur-délégué de la British Engineering Cy of Egypt Ltd.
Austro-Orientalische Handels-Gesellschaft, B. Ehrlich directeur, Haret Hoch el-Hin, derrière l'Eglise Catholique. B. P. 1084.
Auto-Garage & Auto Cabs Copany Ltd. Chareh Boulac, B.P. 712.
Avakian, Yervant, prop. de la Pharmacie de la Poste, Midan Azbak, imm. Matatia, Tel. V. 329,
Avanian, M., cordonnier, Boulv. Mohamed Aly.
Avedis, Rev. Père, curé arménien-orthodoxe, Bein el-Sourein.
Avierino, D., et frères, négociants-commissionnaires, Chareh Dessouki, Jardin Rossetti. B. P. 273.
Avierinos, E., & Co, The A. 1. Aerated Water Factory, Ch. Abbas.
Avierino, François, aide-caissier à la Banque Impériale Ottomane, Chareh Nubar Pacha.
Avierino, Michel, attaché à la maison Sanua & Co.
Avlonitis, J., menuisier-ébéniste, Bazar Mourour.
Avlonitis, Kévis, avocat près les Trib. Mixtes, Chareh Kasr el-Nil, 24. B.P. 806.
Avlonitis, Spiro, fondé de pouvoirs de la

Milkmaid Brand Condensed Milk
The Best Milk Made

maison G. Penasson, Chareh el-Bawaki.
Avogadro, Comte A., sous-chef de bureau au Serv. des Contributions Directes au Min. des Finances. B. P 508.
Avra & Lioufi, négoc.-commissionnaires, Rue Khalig, près Hôtel du Nil. B.P.258.
Avra, Alexandre, de la maison Avra & Lioufi.
Avra, Michel, avocat, Chareh el-Nasrieh, 7, dom. Choubrah.
Avram, I., ingénieur, agent de The Bristol Engineerieg Co of Egypt Ltd, Chareh Abbas.
Awad Aboul-Ela, mercier, Chareh Darb el-Gamamiz.
Awad, Alexandre, prop. de la Pharmacie de la Liberté, Rue Zaher, 52. Tel. V. 1059.
Awad, Amin, prop. Imprimerie al-Togarieh bureau al-Saadah, négoc-commissionnaires, Rue Wagh el-Birka
Awad, César, avocat près les Trib. Mixtes, Boulv. Mohamed Aly.
Awad Elias Youssef, avocat près les Trib. Mixtes.
Awad & Memari, tabacs et cigarettes Chareh el-Koubri.
Awad, Hussein Hosni, tabacs et cigarettes, Chareh el-Koubri.
Awad eff. Ibrahim, professeur d'Anglais et Dessin à l'Ecole Normale de Nasrieh.
Awad Moussa, cordonnier, Chareh el-Borg·
Awad Nassar, bijoutier, Sagha.
Awlad Enan (Pharmacie), J. I. Azar prop. Chareh Nubar Pacha, Tel. V. 1060.
Axarly, Emmanuel J., du Comptoir Belge de Représentation, Edward House, Chareh Foum el-Teraah (Kasr el-Nil).
Ayache & Tamba, tabacs et cigarettes, Chareh Gameh el-Banat, Tel. V. 835. et Chareh Souk el-Gheraya. B.P. 396.
Ayad eff. Abdel Malak, comptable au bureau central de la Compt. du Min. des Trav. Publics, Min. des Fin.
Ayad, Jacob, secrétaire au Tanzim de la Ville du Caire au Min. des Trav. Pub.
Ayad Marzouk & Frères, denrées coloniales, Boulv. Clot-Bey.
Aylmer, Colonel H., dom. Chareh Kantaret el-Dekka.
Ayoub, Rev. P. Boulos, vicaire général du Patriarcat Cophte-Catholique, Darb el-Guinénah.
Ayoub Cassis, bijoutier, Sagha.
Ayoub, K., & Co, courtiers en valeurs, Chareh Kasr el-Nil.
Ayoub, Néguib, avocat (Etude de Me Manusardi), Chareh Emad el-Din, derrière l'Hôtel d'Angleterre.
Ayoub & Zarifa, banquiers, Calcutta Buildings. B.P. 724.
Ayoub Ziada, bijoutier, Sagha.
Ayoucha Sami, Dme, sage-femme, attachée au bureau sanitaire du Kism de Choubrah, Sekket el-Faggalah.
Ayrout, H. J., ingénieur, Rond-Point Soliman Pacha.
Ayrout bey, Loutfi, avocat, Place Soliman Pacha. Tél. 1376
Ayrout, Selim J., avocat, Chareh el-Manakh·
Azam, A. M., atelier de boîtes en fer blanc, Boulv. Mohamed Aly.
Azam, César, émargeur à la Caisse de la Dette Publique.
Azam, Jacques, sous-chef de bureau à la Trésorerie Centrale du Min. des Finances.
Azar, J. I., prop. de la pharmacie Awlad Enan, Chareh Nubar Pacha.
Azaria, Dr V. R., médecin, Haret Hamza, Tel. V. 239.
Azer Habachi, avocat près les Trib. Indigènes et Mixtes, Chareh el-Kaboua.
Azer Helmi, avocat près les Tribunaux Indigènes, Rue Neuve.
Azer eff. Rizk, chef écrivain arabe au serv de l'Exploitation à l'Adm. des Chem de Fer Egyptiens.
Azhar (Mosquée El), Chareh Gameh e-Azhar, Tel. V. 842.
Azhari, Ahmed bey, chef du Bureau Administratif de l'Adm. des Wakfs.
Azhari, Hassan eff., moawen à la Daïra Khassa Khédiviale.
Aziz (Café & Bar el), S. Cloumassis prop., Chareh Abdel-Aziz.
Aziz Arié, courtier en immeubles, Chareh el-Maghrabi.
Aziz eff. Dos, commis au Serv. du Con-

LAIT SUISSE NESTLE
Le plus Riche en Crème

tentieux.
Aziz Elias & Co, courtiers et agents d'affaires, Chareh el-Maghrabi.
Aziz, Joseph, juge au Trib. Mixte de 1ère Instance.
Aziz, J., magasinier au Mont de Piété.,
Aziz bey Khalil, conseiller à la Cour d'Appel Indigène.
Aziz Maksimos, débit de vins et liqueurs Chareh Gameh el-Ahmar.
Aziz Mansour, marchand-tailleur, Chareh el-Faggalah.
Aziz eff. Youssef, inspecteur des Greffes des Trib. Ind. au Min. de la Justice.
Aziz eff. Zéki, secrétaire adjoint de la Maîtrise des Cérémonies de S.A. le Khédive.
Azkabedian Sœurs, Mlles, corsets sur mesure, Haret Abou-Seif (Abdel-Aziz).
Azkalani, Mohamed, de la The Cairo Ice Cy, Chareh el-Cheikh Aboul-Sibaa, en face la Bank of Egypt.
Aznavorian, Boghos, brodeur, Darb el-Mezayen.
Aznavour, Joseph, architecte, imm. Drossos, Abbassieh.
Azolatos, Rév. Père Yacobos, curé grec-orthodoxe, Hamzaoui.
Azoulaï, Bohor, manufactures, Rue Neuve.
Azoulaï, I., manufactures, Rue Neuve, 8.
Azoury bey Abdallah, directeur de départ. au Min. de la Guerre.
Azoury, Alexandre, coiffeur, Chareh el-Faggalah.
Azoury, Elias eff., Soudan Financial Depart.
Azoury, Georges, électricité, Chareh Nubar Pacha.
Azzopardi, F. M., chef du bureau technique à l'Adm. des Chem. de Fer.
Baader, Alfred, de la maison Baader & Gross.
Baader & Gross, prop. de la Typo-lithographie et Papeterie Suisse, Chareh Kasr el-Nil, Tel. V. 649. B.P. 679.
Bab el-Husseinieh (Epicerie de), Nicolas Xilas prop., Chareh el-Zaher.
Bab el-Khalk (Bar), Jean Charalambou et frères prop., Midan Bab el-Khalk.
Babazogli, Farid bey, chef du Serv. Administratif du Min. des Travaux Publics, Tewfikieh, dom. Tel. V. 980, Hel. 772.
Babazogli, Tewfik eff., ingénieur adjoint du 1er Cercle d'Irrigation au Min. des Trav. Publics.
Baber, Archibald, de la maison Baber Mizrahi & Co.
Baber, Mizrahi & Co, négociants-commissionnaires, négoc. en manufacteures, Hoche Issa. Tel. 1720. B. P. 204.
Babled, Henry, avocat près les Tribunaux Mixtes.
Babli, Arnaout & Barakat frères, joaillers, Mouski.
Babli, Assaad, bijoutier, Chareh el-Nahassine.
Baccus, Mme S., lingerie, dentelles, trousseaux, Ch. El-Madabegh.
Bacharach, H., directeur de la maison S. Stein.
Back, Philippe, de la maison Orosdi Back & Co, Tewfikieh. Tel V. 585
Bacle, Eugène, attaché à la maison A. Cavafakis, Chareh Téléphone. B.P. 1229
Bacoom Fahim & Co, nég. commissionnaires, agents de la maison William Watson & Co, Chareh Kasr el-Nil.
Bacoom, Fahim, drogman de l'Agence diplomatique de Danemark.
Bacos, Antoine bey, traducteur au Crédit Foncier Egyptien et drogman du Consulat Général de Perse, dom. Chareh el-Faggalah. B.P. 885.
Bacos, Sélim bey, chef du Serv. des Contributions Directes au Gouvernorat du Caire.
Bacos, V., & Co, négociants en cotons, Chareh Soliman Pacha, Tel. V. 1717. B.P. 484.
Bacouche, Mohamed Echadly, avocat près les Tribunaux Mixtes.
Bacoud, Paul, attaché à la Cie du Gaz.
Bacoum, A., expert comptable agréé près le Trib. Mixte.
Bacoura, Ibrahim bey, sous-directeur de la Comptabilité à l'Adm. des Domaines de l'Etat.
Bacouropoulo, A. & P., frères, prop. du Café et Bar Abbassieh Chareh el-Abbassieh.
Badaro, Michel, avocat,

CHEMLA FRERES
Grands Magasins de Nouveautés. — AVENUE BOULAC.
Vendant le meilleur marché de tout le Caire.

Badaf, Juda M., électricien, Midan el-Zaher.
Badawi eff. Hamdi, ingénieur des machines à vapeur au Serv. Technique du Min. des Trav. Publics.
Badawi eff. Youssef, Sagholaghasi, Serv. des approvis. de l'Armée Egyptienne.
Badbedat, secrétaire du Cercle Artistique.
Baden Marine Ins. Co, G. Patounas & A. Cavafakis agents, Rue du Tél. 40.
Badi, Fahmy, secrétaire à l'école de Médecine et de Pharmacie.
Badir, Dr F., médecin-cihrurgien attaché à l'Hôpital de Kasr el-Aïni, clinq. Chareh el-Faggalah, dom. Zaher, T.V. 1111.
Badr, Mohamed, avocat près les Trib. Mixtes.
Badr, Elie, & Fares Chebatte, denrées coloniales, épicerie, vins et liqueurs, Boulv. Clot-Bey.
Badr el-Din eff. Rafaat, mamour de police au Serv. du Gouvernorat.
Badt, Dr Joseph, secrétaire du Consulat d'Allemagne.
Baehler, Ch., directeur général de The Egyptian Hotels Ltd, Chareh Kamel, 8.
Bagani, J. & F., frères, papeterie, cigarettes et fournitures diverses, Mouski. B. P. 1044.
Baghdjian, Agob B., cuirs et peaux et fournitures pour cordonnier, Boulv. Clot-Bey.
Baghos & Sarkis Hanna, marchands-tailleurs, Chareh el-Roueï.
Baglioni, Dr L., médecin, Mouski.
Bagnara, A., directeur de la maisonc A. Manusardi et V. Ambrosoli, dom. Kasr el-Aïni. B.P. 1112.
Bagouri, Mohamed Khalil, manufa ures, Chareh el-Ghouri.
Bahah, J., mercier, Place Ataba el-Khadra.
Bahah, Joseph, A la Ville de Paris, produits syriens, Rue Neuve.
Bahari, Aziz, entrepreneur et agent d'affaires, Chareh El-Manakh.
Bahari, Elias, comptable au Serv. des Magasins à l'Adm. des Chem. de Fer Egyptiens.
Bahari, G. A., & Co, courtiers en valeurs, Chareh el-Maghrabi, 24. Tel. V. 1410 B. P. 171.
Bahari, Gabriel eff., assistant du Laboratoire de Chimie à l'Ecole de Médecine et de Pharmacie, Tel V. 977.
Bahari, Guergues eff., archiviste au Secrétariat de la Présidence du Conseil des Ministres.
Bahari, Habib, avocat près les Trib. Mixtes, Chareh el-Manakh.
Bahari, Hanna, négociant en farines, Chareh el-Faggalah.
Bahari, Joseph, avocat, Chareh Emad el-Din, imm Chawarbi Pacha.
Bahari, Michel, commis au Contentieux du Crédit Foncier Egyptien.
Bahari, Néguib bey, sous-directeur de la Société Anonyme Agricole et Industrielle, Chareh el-Saha, Tel V. 520.
Bahari, Ragheb Hanna, mercerie et chaussures, Ch. Amir el-Giouche el-Barrani.
Bahhah, Youssef, bonneterie, Rue Neuve.
Bahr, Hafez Hassanein, denrées coloniales, sucre, Rue Neuve.
Bahri, G., Tel. V. 983.
Bain bey, Georges, chef des Ateliers des Wagons de l'Adm: des Chem. de Fer Egyptiens, Boulac.
Bains (Hôtel des), Hélouan, Tel. H. 22.
Baïramoglou, Alexandre A., Avocat, chareh Kasr el Nil, Imm. Mesciaca.
Bajocchi, Mme Blanche, couturière, Boulv. Mohamed Aly.
Bajocchi, Foscolo, atelier d'horlogerie et bijouterie, Chareh Nubar Pacha.
Bajocchi frères, joaillerie, bijouterie et horlogerie, Chareh Nubar Pacha.
Bajocchi, Michel, armurier, mécanicien, machines à coudre, reparation de bicyclettes, Chareh el-Bawaki, T.V. 131. B.P.509.
Bajocchi, Pietro, de la maison Bajocchi frères, dom. Choubra.
Bajocchi, Paul, horloger, bijoutier, Darb el-Wassa.
Bajocchi, Romano, sculpteur en bois, Chareh el-Torba.
Bajocchi, Tullio, de la maison M. Bajocchi, Chareh Cattaui bey.
Bajocchi, Ugo, attaché à The Egyptian Improvements Corporation, Chareh Bein el-Sourein, 16.

THE EGYPTIAN "VERITAS"
Renseignements Commerciaux - Contentieux - Recouvrements
Office de Brevets et Marques de Fabrique

Bakalian, G., attaché à la Soc. Anonyme Matossian, Kasr el-Nil.
Bakaliar H., de la maison M. Weiss & H. Bakaliar, aiguiserie de précision, Ch. el-Chaouazia, Mousky.
Bakazi, Sélim & Mansour, chaussures, mercerie et parfumerie, Boulv. Clot-Bey.
Baker, A., prof. de travaux d'art et d'hydraulique, à l'Ecole Politechnique.
Bakewell, O. N., assistant à l'Inspection géologique du Service de l'Arpentage.
Bakhoum, Fahim, avocat, Rond-Point Tewfikieh.
Bakhoum, Ghali eff., professeur à l'Ecole Tewfik, Mahmachah.
Bakhoum, Saleh Gorgui, négociant en manufactures et mercier, Chareh el-Koubri.
Bakhoum, Théodore, ingénieur-mécanicien entrepreneur et fonderie mécanique, Boulac, Tel. V. 64. B. P. 308.
Bakr Mohamed Cheïb, papier à cigarette, Rue Neuve.
Bakri, Cheïkh el-Sedfi, Grand Moufti d'Egypte.
Bakri, Cheikh Mohamed, professeur d'Arabe au Lycée Khédivieh.
Bakri, El-Sayed Mohamed Tewfik, membre du Conseil Législatif, Khoronfiche, Tel. V. 1127.
Baladi, Ant., & Co, négociants-commissionnaires, Chareh Gameh el-Banat B. P. 845.
Baladi, Joseph, bijoutier, Sagha, (Khan-Khalil), dom. Zeitoun.
Baladi, Nicolas bey, secrétaire général de la Fayoum Light Railway Cy, Chareh Tewfik.
Balakssi, Mohamed Galal, négociant en céréales, Chareh el-Adawi.
Balcan, Cie d'assur. incendie et trasport, I. L. Zaramati & Co agents, Haret el-Soufi.
Baldasar, F., chef du contentieux à l'Agricultural Bank of Egypt.
Baldassini, Alex, secrétaire de la Présidence du Trib. Mixte.
Baldioli, Victor, commis-greffier au Tribunal Mixte du Caire.
Balekdjan, G., marchand-tailleur, Chareh Abdine, 14.
Balian, Garabed, négociant-commissionnaire, Chareh Bibars (Hamzawi), B.P. 231.
Ball Brothers & Co, commissionnaires, négociants en charbon de terre, Chareh Emad el-Din, 1.
Ball, Dr J., assistant à l'Inspection géologique au Service de l'Arpantage.
Ballis, Socrate, avocat près les Tribunaux Mixtes, Chareh el-Torgueman.
Bally, chef de bureau à la Cie Universelle du Canal Maritine de Suez.
Baloise (La), Cie d'assurance (vie, incendie et transport), Frederic Ott & Co. agents, Chareh Beïnel-Nahdein, T.V.919.
Balonos, Constantin J., restaurateur, Chareh Wagh el-Birka.
Balthazar, Ferdinand, chef du Contentieux à l'Agricultural Bank of Egypt, Chareh Kantaret el-Dikket.
Balthazar, Jean, interprète près le Tribunal Mixte du Caire.
Bangerter, I., horloger et bijoutier, Rue Neuve.
Bank of Abyssinia,
Bank of Egypt Limited, Chareh Kasr el-Nil, direction Tel. V. 58.
Banna, Cheikh Hassan, inspecteur du Serv. des Mehkémeh Charieh, Moufti du Ministère de la Justice.
Bannane, Abdel-Hamid, manufactures, Rue Neuve.
Bannane, Abdel-Wahab eff., professeur d'Anglais à l'Ecole de la Société Cophte Orthodoxe « El-Tewfik ».
Bannwerth, Dr E., médecin chirugien, Chareh Deïr el-Banat.
Banoub, G., horloger, Faggalah.
Baanque d'Athènes, Chareh el-Maghrabi, imm. Alti. B. P. 598
Banque-du Caire, Ltd, Chareh Boulac 6, B. P. 1046.
Banque d'Escompte et de Réport d'Egypte et du Soudan Ltd, Boulevar Abdin, 43, B. P. 610.
Banque Impériale Ottomane, Chareh el-Manakh, Direction, Tel. V. 187. B.P. 85.
Banque d'Orient, Chareh el-Manakh. B. P. 1048.

J. OROWETZ
Dépositaire et Agent exclusif des Bières :
" Spatenbräu " de Munich et
"Erste Pilsner Aktienbrauerei de Pilsner.
Dépôt : Rue du Téléphone - Caire. *Tél. N° 2075*

Banque Populaire, J. B. Papadakis & Co.
Banque de Salonique, Chareh el-Manakh B. P. 1017.
Banque Suarès fils & Co, Rond-Point Suarès.
Bantazi, Elie, antiquités et curiosités, Khan-Khalil.
Bao, Mme, & Co, maison de modes, Chareh Emad el-Din.
Baouleh, Sélim, cordonnier, Boulevard Clot-Bey.
Bar Coheba (Société Sioniste), Rue de l'Hôtel du Nil.
Barabas, A., chapeaux pour dames, Chareh el-Gawhari, 4.
Baraize, Emile, géomètre-arpenteur à la Dir. Gén. du Serv. des Antiquités et des Musées.
Barakat, Arnaout & Co, bijoutiers Chareh Mouski.
Barakat, Aziz, marchand-tailleur, Haret el-Mezayen.
Barakat, Darwiche bey, cuivre jaune, Chareh el-Nahhasine, dom. el-Gamalieh.
Barakat, Georges E., prop. de la Cordonnerie Faggalah, Chareh el-Zaher.
Barakat, Moursi, couleurs et vernis, ferronnerie, quincaillerie, Darb el-Mahabil.
Barakat, Naoum, articles de blanc, Mouski.
Barakat Saddik & Co, bijouterie argenterie et orfévrerie, Mouski, Tel. V. 843.
Barakat Sayed, bijoutier, Chareh el-Mouski.
Barany, Gustave, courtier en valeurs Chareh el-Maghrabi.
Barbarian frères, tabacs et cigarettes, Midan Bab el-Khalk.
Barbaro, Domenico, de la maison A. Mei & Co.
Barbey, Paul, imprimerie, Rue Abd el-Aziz, 20
Barbier, Librairie Centrale, Delbourrgo & Co successrs prop., objets d'at, Chareh el-Manakh, 52.
Barcellon, A., fondé de pouvoirs de la Salonica Cigarette Cy.
Barclay, Hinks & Co, ingénieurs, experts, courtiers en immeubles, Chareh Kasr el-Nil, imm. Spiro, Tel. V. 1542.
Barda, H., & J. Arbib, courtiers en valeurs et marchandises, Ch. el Madabegh. B. P. 907.
Barlow P. S., prof. d'Anglais au Lycée Khédivieh.
Barmilgui, Joseph Michel, prop. du Nouveau Salon Central, Place Ataba el-Khadra.
Barnabé, Simon, oisellerie artistique, Rue Abdel Aziz.
Barnard, de la maison Reid et Barnard, Chareh Zervoudaki, Tel. V. 288.
Barnes, Miss Ella, teacher in Boys school, American Mission.
Barnoti, Michel, & Co. négociant-commissionnaires, Darb Saada, 39, Tél. V. 1389 B. P. 153.
Barnoti M de la maison Michel Barnoti & Co
Baroni, J., ing. attaché à la Cie des Eaux.
Baroni, M., cordonnier et chaussures, Chareh el-Bosta.
Baroudi, O., tapissier, Abbassieh·
Baroukh, Eliaho, banquier, Rue Neuve.
Baroukh, Joseph, huissier près le Tribunal Mixte.
Baroukh, Lieto, & fils, bijouterie et joaillerie, Rue Neuve Tel. V. 746.
Baroukh, Massouda Eliaho, joaillier, Chareh el-Nahhasine.
Baroukh Massouda, J., avocat, Haret el-Ocely.
Barouhk, Youssef, bijoutier, Sagha.
Barozzi, L., attaché à la Cie du Canal de Suez. B. P. 1274.
Barrad, Hussein, dépôt de charbon et de bois, Boulac.
Barrada, A. H., manufactures, Chareh el-Achrafieh.
Barraud, Emile, & Co, négociants-commissionnaires, Haret Ocely.
Barriéty bey, Paul, directeur de la Comptabilité de l'Adm. des Domaines de l'Etat, Chareh el-Manakh.
Barsa, Elias, tailleur, Chareh Abdin.
Barsanti, Alexandre, conservateur réparateur à la Direction Générale du Serv. des Antiquités et des Musées.
Barsoum el-Bagouri, bijoutier, Sagha.
Barsoum eff. Ghobrial, commis au Contentieux des Finances.
Barsoum eff. Rouphaïl, commis au Serv. des Contributions Directes au Min. des

LES PETITES AFFICHES EGYPTIENNES
Organe commercial et Industriel d'Egypte
Sa publicité est la plus effective.

Finances.
Barsoum Salib, tarbouchier, Boulevard Clot-Bey.
Barsoum eff. Yacoub, commis au Serv. des Contributions Directes au Min. des Finances.
Barthe-Dejean bey, Ernest, avocat près les Trib. Mixtes, Chareh el-Maghrabi, 20.
Barthe-Dejean, Jules, du Comptoir d'Entreprises Industrielles et Commerciales d'Egypte.
Bartolo, Adolphe, sous-directeur local de The Telephone Cy of Egypt Ld, dom. Place Bab el-Hadid
Bartolocci, Dr A., médecin, Chareh el-Achmaoui.
Bartolozzi, Ferruccio, huissier au Tribunal Mixte du Caire, dom. Tewfikieh, imm. Djellal, 4.
Barton, C., inspecteur au Min. des Finances.
Baruck, Elie M., & Co, courtiers en imm. Chareh el-Maghrabi, imm. Manuk. Tel. V. 1323. B. P. 876.
Barzo, C. M., horloger, Boulevard Abdin.
Basbaleri, C., chef de rayon à la Cordonnerie Parisienne, Chareh el-Bawaki.
Basbayanni, D., Cordonnerie à l'Etoile, Chareh Abdel-Aziz.
Base, F. H., professeur d'anglais au Lycée Khédivieh.
Basevi, Dr Jules, ingénieur, B.P. 325.
Bashatli, Dr L., dentiste, Boulv. Clot-Bey.
Basili, G. H., prop. de Roberts Pharmacy, Chareh Kasr el-Nil.
Basile eff. Hanna, ing. adjoint au 2me Cercle d'Irrig. au Min. des Trav. Publics.
Basili eff. Ishak, commis greffier à la Cour d'Appel Ind.
Basili, Nicolas Panajotti, expéditionnaire au Trib. Mixte.
Basili Pacha Tadros, fonctionnaire en retraite, T.V.985.
Basmadjian, Karnik, papeterie et articles de voyage, Boulv. Abdine.
Bassanin, Alfredo, prop. de la Gelateria Veneziana.
Bassano, A., négociant-commissionnaire, Chareh el-Noubi.
Bastelica, Jean-Jacques, attaché au Trib. Mixte, dom. Boulv. Abdel-Aziz.
Batanouni, Mikhaïl bey Ibrahim, achat et vente de terrains, Chareh el-Zaher.
Bateman, F. C., inspecteur au Serv. de Balayage et d'Arrosage, Min de l'Intérieur.
Bateman, Capt. H.R., R.A.M.C., Chareh Chérifein.
Batrawi, Aly eff., chef de bureau au Serv. des Pensions au Min. des Finances.
Battaglia, Dr E., médecin dentiste, Rue Bab el-Charki, au-dessus du Bazar Oriental.
Battaglia, V., Aux 50.000 Articles prop. de la Librairie Internationale, instruments de musique, Chareh el-Bawaki.
Battis, N., & Co, Epicerie des Pyramides, Nouveau Bazar.
Batzas, A., Salon de l'Opéra, Chareh Abdel Hakk el-Sombati, 4.
Baudakian, D., cigarettes, Boulevard Abdin.
Baudouy, Alfred, attaché à la Banque Imp. Ottomane, Chareh el-Faggalah, 11.
Baudouy, Jérôme, secrét. de S. A. le Prince Hussein Pacha Kamel, Chareh el-Faggalah, 11, Tel. V. 984.
Baudry, P., mécanicien, vente et réparation de bicyclettes, Chareh Nubar Pacha.
Bauer, Dr J., dentiste, Chareh Kamel 5, Square Halim Pacha.
Bauer, Ch., prop. de l'Hôtel Bristol, Midan el-Khazendar, Tel. V. 530.
Bauer, Gustave, prop. de The Sphinx Bar, Chareh Boulac.
Baumann, Victor, atelier de gravure, Jardin Rossetti.
Baume & Marpant, C. Rifflart, ingénieur en chef, Rue Emad el-Din.
Bavaria (Brasserie et Restaurant), F. Shüller prop., Midan el-Faskieh, Tel. V. 411.
Bavastro, Ernest, forgeron-mécanicien, Saptieh.
Bavastro, Pascal, chef de Section à la Caisse de l'Adm. des Gardes-Côtes, Chareh el-Kassed.
Bay, Dr, chef du service technique à l'Adm. des Chem. de Fer Egyptiens, Chareh el-Dawawine, Tel. V. 226.
Bayada, F., artiste peintre, Chareh el

GRANDS MAGASINS DE NOUVEAUTÉS
"AU PROGRES"
CAIRE - près du Crédit Lyonnais - CAIRE
CONFECTIONS POUR DAMES. TISSUS HAUTES NOUVEAUTÉS, BONNETERIE, AMEUBLEMENTS, BLANC, MERCERIE.

Bendeka (Eglise Catholique).
Bayer, Brüder, négociant-commissionnaire, Chareh el-Bendeka, 25. B.P. 4.
Bayer, Julius, de la maison Brüder Bayer, dom. Chareh el-Mansi (Daher).
Baylaender, Ed., de la maison Fink & Baylaender, Pension Zimmermann, Chareh Kamel. B.P. 713.
Baynes, H. K., de la maison Barclay, Hinks & Co.
Baynes, W. E. C, inspecteur au Comité de surveillance au Min. de la Justice
Bayoumi Mohamed el-Raï, négociant en cuirs et peaux, Chareh el-Kirabieh.
Bayoumi bey Fathi, Dr, médecin, Boulv. Abdel-Aziz, 32.
Bayoumi Hammad, tapissier, Chareh el-Faggalah.
Bayoumi eff. Mohame chef de section au Serv. de l'Arpentage et de Géologie uin. des Finances.
Baz, Scialom, prop. de la Pharmacie New-York, et de la Droguerie Nouvelle, Chareh el-Abbassieh.
Bazar Egyptien (Au), Shaoul Moussa Saleh prop., confection, nouveautés, etc., Mouski.
Bazar El-Faggalah, chemises et cravates, bonneterie, nouveautés, soieries, cannes et parapluies, mercerie, Chareh el-Zaher, imm. Sioufi Pacha.
Bazar de l'Opéra, I. E. Chalom prop., Rue Abdine, 8.
Bazar d'Orient, D. Madjar prop., antiquités et curiosités, tapis et produits d'Orient, Chareh Kamel.
Bazar Ismaïlia, Alex. Catsaros & frères prop., argenterie, articles de voyages, parfumerie, et objets d'art, Chareh el-Manakh. Tel. V. 612.
Bazar Méditerranéen, confection, articles de voyage, chemises et cravates, Mouski.
Bazar Montazah, confections, parfumel rie et articles de voyage, etc., Schaou-Moussa Saleh & E. Reuben prop., Boulv. Clot Bey.
Bazar National, Menahem Cohen prop., confection, bonneterie articles de voyage, chemises et cravates, chapellerie cannes et parapluies, Chareh Azbak. Tel. V. 762..
Bazar Oriental, Dellaporta frères prop., confection pour hommes, Chareh el-Bawaki, Charehe l-Bosta. Tel. V. 427.
Bazergui, Georges Fathallah, manufactures et soieries, Chareh Souk el-Samak el-Kadim, dom. Boulv. Abbas.
Bazergui, S., & Co, pompes funèbres, Chareh el-Nouby, Jardin Rossetti. Tel. V. 408; Maarouf Tel. V. 453.
Beale, Fred A., expert architecte, Chareh el-Gamil, 17, Faggalah. B.P. 497.
Beareroft, W. F., ingénieur en chef du mouvement de la Metropolitan and Cairo Helouan Railway.
Beato, Camillo, marbres statuaires, Chareh Kantaret-el-Dekka, Tewfikieh, Tel. V. 705.
Beauté (la), salon de coiffure, Haret el-Soufi.
Beaven, A. D. P., professeur d'anglais au Lycée Tewfikieh.
Beauvoir, L., de la maison A. Philibin et L. Beauvoir, Chareh el-Bawaki.
Becker, Dr H. T. de, médecin en chef à l'Hopital Austro-Hongrois, Chareh Doubreh.
Becker bey, Dr Jean de, médecin légiste du Consulat d'Autriche-Hongrie, Chareh el-Bawaki.
Beckett, Clifford, ingénieur, Chareh Gameh Charkass.
Beckett, H.W., assistant au Laboratoire du service de l'Arpentage.
Becq, Louis, publiciste, attaché au journal l'Egypte.
Beddoe, Dr D. M., médecin chirurgien, Chareh el-Manakh.
Bedrossian, A., cordonnerie, Choubrah.
Beer, A., salle de vente, imm. Sutherland, Chareh el-Guinénah.
Beer, Alfredo, agent d'assurances négociant-commissionnaire, Chareh el-Rouei, 1, Tel. V. 32. Atelier mécanique, Chareh el-Noubi. B.P. 113
Béghian, Takvor, employé à l'Agence de l'Eastern Telegraph Cy Ld, dom. Abdine.
Behar, Vitali, antiquités et curiosités, Khan-Khalil.

Windsor Hotel - Alexandria
Facing the sea on the New Quay
RECENTLY BUILT AND FURNISHED. Gen. Manager - A. van Millingen

Beheit Amin, dentiste, Ch. Abdel-Aziz, 29.
Behera (Bar), D. Caridis prop., Chareh el-Bosta, Tel. V. 407.
Behit, Aly, & Co, fleuristes, Chareh Emad el-Din.
Beidah, Rizkallah, bijoutier, Sagha.
Beinisch, Joseph, horloger, bijoutier et opticien, Mouski, 8, Tel. V. 851.
Beinisch, S. E., B.P. 559.
Bekheit Moussa, denrées coloniales, Boulv. Clot-Bey.
Belart, Ernst, attaché à The Alma Cigarettes Cy Ltd, Chareh Boulac.
Bélilos, Joseph, & Co, courtiers en valeurs, Chareh Madabegh. B.P. 1004.
Bélilos, N., de la maison I. Adès & N. Bélilos, Calcutta Buildings.
Bellaïche & Dichy, négociants-commissionnaires, Rue Neuve.
Bellama, Emir Khalil J., avocat (étude Me J. Bahari).
Bellamore, Jean D., attaché à la maison Gianaclis, Chareh Kamel.
Bella Venezia (Restaurant et Bar La) F. Pansera prop., Chareh el-Mahdi.
Belle Jardinière (A la), Assayas Frères & Co. prop., confection pour hommes, dames et enfants, Mouski.
Belle Lingerie (A la), David R., Nessim Nathan & Co prop., Chareh el-Bawaki.
Belle Lumière (A la), I. Tamim prop., Chareh el-Fggalah.
Belleni, S.P. & Co, Chareh Boulac, 8.
Belleni, Parissi, entrepreneur, Chareh Kasr-el-Nil, 25. B.P. 808.
Belleri, S., reparation et fabrique de meubles, Darb el-Barabra (Mouski).
Belleux, J., chemisier, Ch. el-Madabegh.
Belleville, Maurice, attaché au Serv. de l'électricité à la Cie du Gaz.
Bellour, Victor, secrétaire de l'Intendance du Théatre Khédivial de l'Opéra, dom. imm. de l'Opéra.
Belrose Louis, attaché au Consulat général des Etats-Unis d'Amérique.
Beltram, Mme Louise, sage-femme, Boul. Abdel-Aziz, 21.
Benaroio, A., négociant-commissionnaire' Jardin Rossetti, Tel. V. 686. B.P.711.
Benaroya, M., médecin, Chareh el-Manakh, 14. Tél. V. 2083.
Benchakroun, El-Hag Mohamed Ben Abbas, négociant en produits marocains, Ghourieh.
Bencker, Camille, sous-inspecteur de la Cie d'Assur. La Nationale.
Benedetti, O., & Co, marbres statuaires, Chareh el-Saha.
Benedetto, G., négoc.-commissionaire, Jardin Rossetti. B.P.1122.
Benett, T. L., assistant au bureau des Calculs au l'Arpentage.
Benetti, L., carreaux en ciment, Boulac
Benevolenza, G., chevaux et voitures de remise, Chareh el-Saha.
Beniamin, Dr R. A., médecin, Chareh el-Fagallah.
Ben Lassin Adès Jabès & Co, banquiers, Chareh el Madabegh.
Benlis, D., & Co, manufacture de tabacs et cigarettes, Chareh Kasr el-Nil, imm. Neghib bey Bakhri.
Benoît, Jules, procureur de la maison Bircher, Khoronfiche.
Benoît, L., professeur de français au Lycée Khédivieh.
Bennett, A. E., ingénieur de The Telephone Cy of Egypt, dom. Zeitoun.
Bennett, Georges, secrétaire de Me Carton de Wiart, Chareh Kasr el-Nil.
Bennett, H. O., secrétaire de la Cairo Suburban Building Lands Cy.
Benroubi, Jacques, comptable de la maison L. Kramer & Co, Mouski. B.P. 1201.
Benroubi, M. & J., frères, banquiers, Boulv. Mohamed Aly, B.P. 766.
Benrubi, Moussa E., banquier, Chareh Emad el-Din.
Bensaïa, P., & Co. tapissier décorateur, Chareh el-Cherif.
Bensilum, Salvino, négociant-commissionnaire, Jardin Rossetti. B. P. 244.
Bensimon, Massoud Hay, secrétaire du Rabbinat du Caire,
Bensimon, S. E. Raphaël A., grand rabbin du Culte Israëlite du Caire et des environs, Haret el-Yahoud (Mouski).
Bentley Dr, médecin, Chareh el-Manakh.
Bentsen, E., tailleur pour dames, Chareh el-Maghrabi.

R. KUSTER & Co
Téléphone 237
Fers et Métaux en tous genres

Benvenisti, Maurice, marchand-tailleur, Chareh el-Maghrabi.
Benzev, L., médecin chirurgien, Chareh Mousky. Tél. V. 1580.
Bera American Diamond Palace, joaillerie, bijouterie, Ch. Mousky.
Beram bey, Moustafa, directeur du Serv. des Mehkamehs Chariehs au Min de la Justice
Berberian, H.G., comptable chez O. Diradour, Place de l'Opéra.
Berberian, M. N., teintures pour cheveux, chaussures, Rue Neuve.
Bercovich, A., émargeur à la Caisse de la Dette Publique.
Bercovich, Mme Maria, sage femme, Chareh Kamel, 3.
Bercovici, Oscar, horloger, bijoutier Chareh Emad el-Din. B. P. 425.
Bercovitz, H., bijoutier, et horloger, Chareh el-Manakh.
Bercowitz, Mme R., modiste, robes et manteaux, Rue Abdine, 41.
Bercovitz, V., prop. de A la Saison, Chareh el-Saha.
Bereketti, Aleco, courtier en valeurs, Chareh Kasr el-Nil, 25.
Bereketti, Aristide, de la maison Constantinidi, Bereketti & Co. B.P. 982.
Bereketti & Co, courtiers en valeurs et marchandises et agents d'assurances, Square Halim. T.V.340, Bourse 1212. B. P. 612.
Bereketti, Camel & Co. courtiers en valeurs, Square Halim Pacha.
Bereketti, Constantinidi & Co, banquiers, courtiers en valeurs et marchandises, Chareh el-Madabegh.
Berger, C. F., inspecteur des Bâtiments de l'Est au Min. des Trav. Publics. Rue Soliman Pacha 15
Bergstrand, A F., ingénieur, directeur de la maison Lindberg & de Silfwerhjelm, Chareh Nubar Pacha, 9.
Berlen, Domenico, pompes funèbres et forgeron-mécanicien, Sekket el-Noubi (Jardin Rossetti), Tel. V. 625.
Berlitz School of Languages (The), Chareh Kamel, 1, Tel. V. 1096. B. P. 1216.
Bernard bey, A., inspecteur au Min. de l'Instruc. Publique, Matarieh.
Bernard Pacha, El-Lewa E. E., Secrétaire Financier au Gouv. du Soudan, imm. Sabbagh, Kasr el-Nil.
Bernard, Mme Francine, robes et manteaux, Chareh Abdel-Moneim, 26.
Bernard, P., encadrements et glaces, Mouski.
Bernardi, Pierre, conseiller khédivial, directeur du Serv. du Contentieux des Min. de l'Intérieur, Guerre et Affaires Etrangères, dom. Chareh el-Bosta.
Bernstorff, Comte J. de, Ministre Plénipotentiaire et Consul Général d'Allemagne.
Béroulle, Mme Vve, magasinière du Théatre Khédivial de l'Opéra, Tewfikieh.
Berry, H. W., professeur à l'Ecole Militaire, Abbassieh.
Bersi Bros & Co Ltd, négociants en manufactures, Hamzaoui, 7. B. P. 227.
Berthy, E., chef de bureau à la Banque Suarès fils et Cie, Haret el-Machhadi.
Bertolini, E., émargeur à la Caisse de la Dette Publique.
Bertomy, Dr C., chirurgien dentiste, Boulevard Abdin, 43
Bertomy, Mme C., sage-femme, Place de l'Opéra, 8.
Bertoni, Mathieu, aide magasinier au Serv. électrique à la Cie du Gaz.
Bertrand, Emile, secrétaire particulier de S. E. Boghos Pacha Nubar.
Bertrand, Paul, ingénieur en chef de la Voirie de la Ville du Caire au Min. des Trav. Publics.
Berzi, Rév. Père André, curé de l'église cophte-catholique Saint Antoine, Chareh el-Faggalah.
Bestaouros, A., vente articles pour tailleurs, Chareh Mousky.
Bestawros eff. Salama, commis au Serv. des Contributions Directes au Min. des Finances.
Bestawros bey Salib, directeur au Serv. des Imm. Libres de l'Etat au Min. des Finances.
Bethanis, J., directeur-prop. du journal Aion (Siècle) hellène, Ch Mohamed

H. ROSSETTO A. DUMONT & Cie.
BRANCHE Giuseppe Nistri Chareh Kasr el Nil
B.P.1179. Tél.2533
Entréprises de travaux de peinture decoration - Papiers peints

Aly Chareh el Torguemane, 4.
Bethell, Bimbachi A. B., régiment de l'Artillerie Egypt., Abbassieh.
Bettleheim, Maurice, concessionnaire des bétons armés « Hennebique » entrepreneur, Rue el-Manakh.
Betts, Dr W. A., gymnasium barracks, Abbassieh.
Beurreries Egyptiennes, A.Aboud & Co prop., Nouveau Bazar.
Bevas, Abraham, mercerie, Chareh Bein el-Nahdein.
Beyerlé, Charles, vice-président du Conseil d'Administration et administrateur délégué du Crédit Foncier Egyptien, Chareh el-Manakh.
Beyersdorf, Fritz, Lieutenant attaché à l'Agence Diplomatique d'Allemagne.
Beylerian, O., coiffeur, Boulv. Abdel-Aziz, 33.
Bezazian, S., *Au Petit Parisien*, cordonnerie, chemiserie, bonneterie, Chareh Abdin.
Bézirdjian, S., artiste peintre, Chareh Kamel, en face Shepheard's.
Biagini, Mme Vve, prop. de l'Anglo-American Pension, Chareh Aboul-Sibaa, 28.
Biagiotti Fils, débit de vins et liqueurs, Chareh Wagh el-Birka.
Biagiotti, Léopold, greffier en chef du Tribunal Mixte du Caire.
Biali, El-Sayed Hassan, bijoutier et orfèvre, Chareh el-Nahhassin.
Biali, Hassan, bijoutier, Chareh el-Nahhassin.
Bialobos, Amin, chemises et cravates, Mouski.
Bialobos, J., agent de change Chareh el-Madabegh. B. P. 1118.
Bialobos & Ruben, chaussures, Mouski.
Bialobos, Marc bey, controleur du Serv. Financier du Min. de la Guerre, Kasr el-Doubara.
Bianchi, A., chef de bureau à la Direction des Services Sanitaires.
Bianchi, Antoinette, couturière, Chareh Abd-el-Hakk el-Sombati.
Bianchi, P., négociant-commissionnaire, courtier en immeubles, Avenue de Boulac, 8.
Bianco Brothers & Co, nég. en manufactures, Rue Serafieh. B. P. 149.
Bibawi, G., bois de construction, Chareh el-Faggalah.
Biberdjian, A., mercier, manufacture et bonneterie, Rue Neuve.
Bibiris, P., prop. de la Boucherie Hellénique, Nouveau Bazar.
Biblawi, el-Cheikh Sayed Aly, desservant de la Mosquée d'El-Azhar.
Biblawi, Sayed Mohamed, sous-directeur de la Bibliothèque Khédiviale.
Bibliothèque Khédiviale, Midan Bab el-Khalk, Tel. V. 191.
Bichara, Alexandre bey, controleur de la Compt. de l'Adm. des Gardes-Côtes.
Bichara, C., banquier, Rue Beit el-Kadi.
Bichara eff. Fahmi, commis au Service de l'Inspection du Min. de l'Intérieur.
Bichara Guergues, bijoutier, Sagha.
Bichara eff. Hanna, constable au Serv. d'Identification au Min de l'Intérieur.
Bichara Karam, cordonnier, Chareh el-Faggalah.
Bichara eff. Noushi, mamour de Police au Gouvernorat.
Bichiri, A. V., négociant en vins et liqueurs de Richon le Zion, Chareh Dessouki (Jardin Rossetti).
Bichla, El-Cheikh Ibrahim, négociant en graines et semences, Wakalet Abou-Zeid (Hamzaoui).
Biddulph, L., sous-directeur de la Bank of Egypt Ltd.
Bidoli, direct. de la maison G. Maroni et Cie, Rue du Téléphone, 19.
Bielico, Jean, mécanicien, Tewfikieh.
Biffi, Gino, prop. de la Brasserie et Restaurant Abbas, Chareh Kantarah el-Dekka.
Bigge, Capt. G.O., R.E., Kasr el-Nil.
Bigiavi, Ange, commissaire-priseur agréé près le Trib. Mixte, Boulv. Mohamed Aly.
Bigiavi, Edouard, avocat près les Trib. Mixtes, Haret el-Soufi. B. P. 229.
Bigiavi, G., représentant de la Cartiera Italiana de Turin, Jardin Rossstti.
Bigiavi, Vasco, négociant-commissionnaire, agent de la Fque d'encres d'imprimérie Ch. Loreilleux & Co. Jardin

LES PETITES AFFICHES EGYPTIENNES
Organe commercial et Industriel d'Egypte
Sa publicité est la plus effective.

Rosetti, imm. Brakalis, B.P. 349.
Bigio, Abraham, I., Chareh el-Maghraby.
Bigio, Elie, & Co, courtages, achat et vente de terrains, prêts, etc.,
Bigio, Gabriel, négociant en manufactures, Hoche-Issa.
Bigio, Haïm, négociant en manufactures, Rue Neuve.
Bigio, S.,& Co,négociants en manufactures, Hamzaoui.
Bigio, Hazan & Co, manufacture de cigarettes, Quartier Israélite.
Bihs & Co, nég. commiss., Darb. Saada, Tél. V. 2156. B.P. 723.
Bihs, Leopold L., associé de la maison Ludwig Raudnitz, Darb Saada.
Bilezikji, K., comptable à la Banque Impériale Ottomane, Ezbékieh.
Bilinski, S., & A. de, agents principaux de la National Mutual Life Associstion of Australasia Ltd. Cour de la bourse Khédivial.
Bilinski, S. S. de, directeur de l'Anglo-Belgian Company of Egypt, Ltd.
Bilinsky bey, Joseph, 1er pharmacien en chef de S.A.le Khédive, Hélouan.
Biliotti, Edouard, ingénieur mécanicien et électricien, directeur de The British Man. Syndicate, Ch. el-Antikhana 3.
Billaudeau, E., émargeur à la Caisse de la Dette Publique.
Billi, Athanase A., épicier et débit de vins et liqueurs, Chareh el-Midan.
Billinski, Mme Vve, prop. de l'Hôtel et Pension Villa Vanda, Hélouan.
Bimsenstein, J., ingénieur en chef adjoint de la Voie à l'Adm. des Chem. de Fer.
Binkhorst, W., directur de l'Hôtel Semiramis, Rue Kasr-el-Doubarah.
Binderly, Bernard, prop. du Comptoir d'Horlogerie Anglaise, Boulv. Clot-Bey.
Binosi, Ulysse, ingénieur au Serv. de l'Arpentage et de Géologie, du Min. des Fin-
Birbari, Nessim eff., sous-chef de bureau au Serv. de la Sécurité Publique, au Min. de l'Intérieur.
Birch bey, J. S., directeur de la Société de Wadi Kom Ombo.
Bircher, André, négociant-commissionnaire, briquetterie, Chareh Khalig el-Masri (Khoronfiche) Tel. V. 199, Boulac 294. B.P. 45.
Bird, Mrs Stanley, imm. Mandofia, Kasr-el-Nil.
Birioti, Vita, maison de banque, Chareh el-Manakh, imm, Tomich.
Birk, Mich., négoc. commissionnaire, Ruelle de l'Hôtel du Nil.
Birley, Bimbachi R.A., artillerie de l'Armée Egyptienne.
Birne, Mme A., prop. de la Pension des Familles, Chareh Kasr el-Nil.
Birne, Michel, avocat, Chareh Abdel-Aziz, 32,
Bironetti, Dr R., médecin-chirurgien, Boulv. Mohamed Aly.
Birris, Léonidas, prop. de l'Epicerie Internationale, Chareh Salama, T. 264.
Bismark (Bar), Rudolf Dammann prop. Chareh el-Guinenah.
Bismot, Auguste, agent de The Economic Life Insurance, Hamzawi.
Bissara, Elie M., maison de banque, Chareh el-Madabegh.
Bitsakis, Dr E., médecin, Chareh Kamel,5.
Bittar, Alfred, & Co, carrosserie, sellerie, Chareh Emad el-Din.
Bittar, Abdallah, négociant-commissionnaire, Rue Neuve.
Bittar, Dimitri, traducteur au Crédit Foncier Egyptien.
Bittar, Georges J., attaché à la Cairo Sewage Transport Cy Ltd, dom. Chareh el-Zaher, 11. B. P. 1260.
Bittar, Nicolas, rentier, Boulv. Abbas.
Bittar, Dr Nicolas, médecin dentiste, Boulv. Abdel-Aziz, 29. Tél. V. 1356.
Bitter, Dr Henri, directeur de l'Institut Bd'Hygiène à l'Adm. des Services Sanitaires et d'Hygiène Publique et professeur d'hygiène à l'Ecole de Médecine et de Pharmacie.
Bitsakis, Dr E., médecin, Chareh Kamel, 5. Tél. V. 286.
Bitzios, Sotirios J., directeur de la maison A. Tzonou & Co.
Bitzos, Dr G., oculiste, Haret el-Hosseini.
Bivas, Abraham, ferronerie-quincaillerie, Chareh Bein el-Nahdein.
Bizza Kazzouni, El-Hag Mohamed, né-

G. SÜSSMANN
Mouski Street -- CAIRO -- Kamel Street
JEWELLER - OPTICIAN - WATCHMAKER

gociant en indigo, Chareh el-Daoula·
Black, Bimbachi K.B., Corps Médical de l'Armée Egyptienne.
Black, Peter, *The Commercial Bureau*, renseignements commerciaux, Chareh el-Madabegh, 3. B. P. 1090.
Blackman, A. M., assistant à l'Inspection du la Nubie au Service de l'Arpentage.
Blake, Saghkolaghasi, William D., chef du corps des Pompiers au Gouvernorat du Caire.
Blakency, Capitaine R.B.D., D.S.O, R.E., Directeur-Général adjoint de l'Adm. des Chem. de Fer Egyptiens, Tel. V. 1139.
Blanc (Salon), Aly Ahmed prop., Boulv. Abdine.
Blanc, Eugène, expéditionnaire au Trib. Mixte.
Blanc, L., de la maison A. Défontaine, L. Blanc & Co, Rue Mansour, 25 (Bab el-Louk).
Blanchard, R.H., objets d'art, antiquités, Chareh Kamel.
Blariaux, avocat,
Blariaux, Léopold, rentier, Chareh el-Madabegh, 5.
Blattner, E. P., & Co, agents transitaires et d'assurances, Chareh Kasr el-Nil, imm. Spiro,Tel. V. 443.
Blattner, M., & Co, tabacs & cigarettes, Abbassieh. B.P. 544.
Blau, placier de la Soc. Anon. Egypt. de Publicité.
Blencowe, Bimbachi E. P., Serv. des Approvisionnements de l'Armée Egypt.
Bless, Alfred, de la maison P. Bless & Co.
Bless, P., & Co, négociants-commissionnaires, Chareh Bein el-Sourein, 16. B.P. 257
Bleuler, G., tapissier-décorateur, Rue de l'Eglise Catholique.
Blomfield, H. B., inspecteur au Min. des Finances.
Bloom, A., comptable à la Nile Cold Storage Cy Ltd.
Blotto, Elia, entrepreneur, Chareh el-Cheikh Aboul Sebaa, 7.
Blum, G., de la maison Fred. Ott & Co, Chareh Gameh el-Banat.
Blum, Isaac, marchand-tailleur, Boulv. Mohamed-Aly.
Blum, William, marchand-tailleur, Haret el-Zahar.
Blumenthal, H. & J., frères, négociants-commissionnaires, Chareh Gameh el-Banat, Tel. V. 804. B.P. 582.
Blunt bey, Miralai C. E. G., directeur du Service Approvisionnements du Min. de la Guerre, Chareh Deir el-Banat.
Blunt, Capt. W. E. O. C., A. P. D., imm. Sabbagh, Chareh Kasr el-Nil.
Blunt, Wilfrid, rentier, Matarieh.
Bluntschli, R., vérificateur à la Caisse de la Dette Publique.
Bluntschli, Georges, commis à la Comptabilité Gén. du Crédit Foncier Egyptien.
Blyth, C., chef dessinateur au Serv. de la Traction des Chem. de fer.
Boccara, Mme Ida, maison de couture, Midan Souk el-Kanto.
Boccara, J., coiffeur parfumeur, Mouski.
Boccolini, A., entrepreneur. B.P. 1259
Boccolini, E., professeur de gymnastique, Chareh Nubar Pacha,
Bocti, Aziz, courtier en valeurs et marchandises, Chareh el-Maghraby, Tel. V. 606.
Bocti Chidiac & Co, courtiers en valeurs et marchandises, Chareh el-Maghrabi. Tel. V. 1321 B.P.886.
Bocti, P., remisier à la Bourse.
Boctor, Wissa, entrepreneur, Chareh el-Madabegh.
Bodega (Restaurant et Bar The), Mesrop Adam prop., Chareh el-Mahdi, TV.550.
Bodenstein, C., & Co, pianos et musique, orgues, etc, Chareh Kamel.
Bodenstein, Dr Joseph, médecin chirurgien, Chareh el-Manakh.
Bœhme & Anderer (succession), papeterie, imprimerie, Chareh el-Magharabi, Tel. V. 128. B.P. 209
Bœhm, Rudolf, & Co, photo-gravure, Chareh Clot-Bey.
Bogdadli, Nessim, I., attaché à l'Etude Ugo Lusena Bey, Place de l'Opéra, 5.
Boghos, Mme Marie, sage-femme, Menchiet el-Sadr, près le Caire.
Boghos eff. Yacoub, commis au Con-

اطلبوا فكتوريا المدنيه لانها
مياه احسن وانقى

tentieux des Finances.
Boinet bey, A., secrétaire général du Min. des Trav. Publics, Cha. Emad el-Din.
Böker, Dr jur. George, de la maison A. Werther & Co, G. m. b. H.
Bolanachi, C.G., cognacs, Haret el-Ocely.
Boldoyannis Frères & J. Caltsonnis, prop. de la Boulangerie Anglc-Egyptienne, Chareh el-Rouei.
Bollas, G., & Co, épiciers, Chareh Bein el-Sourein, 30.
Boller, Fred., directeur de la maison Au Progrès, Chareh Gowhary.
Bolopion, Isidore, directeur de la maison Gérard, Place Ancienne Zaptieh.
Bon Fumeur (*Au*), E. Amvarzaki, tabacs et cigarettes, Boulv. Clot-Bey.
Bon Marché (*Au*), Alexandre L. Abramidis prop., chemises et cravates, bonneterie et mercerie, Boulv. Clot-Bey.
Bon Marché (Boulangerie *Au*), G. Triandafilidis prop., négociant en farines, Chareh el-Faggalah.
Bon Pasteur (Ecole des Sœurs du), Choubrah et Darb el-Barabra.
Bonanno, de la maison G. Nasi & Bonanno, Boulv. Clot-Bey.
Bond, Walter C. G., vice-président de la Cour d'Appel Indigène, imm. Marciano, Tewfikieh.
Bondet, Armand, sous-chef du bureau à la Comptabilité Centrale du Min. des Finances.
Bondi, Chalom, agent de change, Chareh el-Koumi.
Bondi, D. L., administrateur délégué de l'Egyptian Constructions Ltd, Chareh Kasr el-Nil.
Bondi, Elie, directeur de la maison Léon Heller, Chareh el-Maghrabi.
Bondi, E. S., prop. de The Anglo-Egyptian & Sudan Stores, Chareh Nubar Pacha. B. P. 272.
Bondi, G. A., armurier, machines à coudre et coutellerie, Chareh el-Bawaki.
Bondjoukian, Archag, marchand-tailleur, Chareh el-Madabegh.
Bondjoukian, E., de la maison Simonian, et Bondjoukian, Chareh el-Madabegh.
Bonello, Giovanni, rentier, Boulac.
Bonetti, Dr. D. R., médecin, Chareh Gameh Charkass, 9.
Bonfanti, Albert, employé chez Phillips & Co.
Bonfanti, Alfred, dessinateur aux chemins de fer Egyptiens, Boulac.
Bonfanti, Amédée, expéditionnaire au Tribunal Mixte.
Bonfanti, Goffredo, dessinateur au 2me Cercle d'Irrigations.
Bonfanti, Hector, attaché à l'Agricultural Bank of Egypt.
Boni, Ezio, huissier près le Tribunal Mixte du Caire.
Boni, Muzio, chapellerie, Chareh Kamel.
Boniteau, Gaston, professeur de lettres, Chareh Zaher.
Boniteau bey, Maurice, directeur du Secrétariat Européen du Min. de l'Intérieur, dom. Zeitoun.
Bonizzi, T., bureau de placement, Chareh Sandouk el-Dein.
Bonnard, Ed., & Tassart, négociants-commissionnaires, Jardin Rossetti. B.P. 856
Bonnici & Cervetopoulos, voitures de remise, Boulac.
Bonnici, C., charbons de terre et de bois, ciments, Chareh Abou el-Ela (Boulac).
Bonnici, G., couleurs et vernis, éponges, Chareh el-Bawaki.
Bonola bey, Dr Frédéric, avocat et secrétaire perpétuel de la Société Khédiviale de Géographie, Chareh Kasr el-Aïni.
Bontempi, Mme Giulia, sage-femme, Chareh el-Saha, 40.
Bontila, J., peintre, Chareh Soliman Pacha, 64
Boolchand Valiran, antiquités et curiosités, Khan-Khalil.
Borchardt, Dr P. Ludwig, égyptologue, attaché au Consulat d'Allemagne, Chareh Zéki, Tewfikieh. Tel. V. 1148.
Bordiga, Jean, greffier au Tribunal Mixte du Caire, Tewfikieh.
Borg, P. P., & Co, (dentelles), Joseph Giorgis agent, Chareh Kasr el-Nil.
Borghi, Tancredo, professeur de violon, Boulv. Abdel-Aziz, 8.
Borgo, Dr Felice, médecin vetérinaire,

CIGARETTES LAURENS

Chareh Abdine, 17.
Borman, B.O., chef de section au Bureau Européen du Service Central de l'Adm. des Gardes-Côtes, dom. Zeitoun.
Borman, O. B., secrétaire du Conseiller financier au Min. des Finances.
Bornand, L., curiosités artistiques, argenterie et objetsd'art, Chareh el-Manakh, 28.
Boronat, Julia, Chareh Dessouki.
Borsa, C., & Co, Chareh Kasr el-Nil. B.P. 459
Borsa, Mme Vve Carolina, matériaux de construction, Chareh el-Maghrabi, Tel. A. 466.
Borsali, Naggiar & Co, négociants en manufactures, B.P.781 Tel. V. 1395.
Bosphore (Le), journal du soir, directeur-administrateur Jean Conos, Pont Abou-el-Ela (Boulaq).
Bosphore (Restaurant le), M. Chioussios prop., Chareh Wagh-el-Birka.
Bosti, Mohamed eff. Kamel, caissier à l'Adm. des Domaines de l'Etat.
Bottari, Joseph, menuisier-ébéniste, entrepreneur, Chareh Boutros Pacha Ghali.
Bottari, Gaetano, attaché à la maison Joseph Bottari.
Botte d'Or (A la), Karmann frères prop., chaussures, Mouski et Chareh Kamel, Tel. V. 887.
Botton, de la maison Cohen & Botton, Chareh el-Maghrabi.
Botzis, Jean, négociant en produits helléniques, Chareh Wagh el-Birka.
Bouboulis, Dimitri. avocat, Rue Alfy bey.
Boucherot, Ernest, opticien, Chareh Nubar Pacha.
Boucho, Jean, antiquités et curiosités, objets d'art, argenterie, Khan-Khalil.
Bouchotis, Evangelo, prop. de la Boucherie Française, Hélouan.
Bouchouris, J., débit de vins et liqueurs, Chareh el-Bawaki, 5.
Bouchy, Ibrahim eff. Khalil, chef de bureauà l'Adm. de The Egyptian Directory, dom. Chareh el-Bakria, 10.
Bouchy, Youssef eff. Fahmi, sous-chef de bureau au Contentieux du Min. des Finances.
Boudakian, D., prop. du Café Central d'Abdine, tabacs et cigarettes, Boulv. Abdine.
Boudakian, M., succ. I. D. Artinian, Salon de la Cour, Boulevard Abdin.
Boudot de la Motte, Julien, avocat près les Trib. Mixtes.
Boudouris, Jean, comptable de la maison N. Gianaclis.
Boué Sœurs, modistes, Ch. Kasr el-Nil.
Bougatsos, Ch., architecte, Chareh Djélal.
Boukhrari, Mohamed Tewfick, dentiste, Rue Neuve.
Boulad, A., chef de bureau du Serv. de Brlayage et d'Arrosage au Min. de l'Intérieur.
Boulad, Alfred J., ingénieur architecte, attaché à l'Adm. des Chemins de Fer.
Boulad, Alfred H., commis au Service de Balayage et d'Arrosage au Ministère de l'Intérieur.
Boulad, Emile J., avocat, Rue de la Bibliothèque Khédiviale. Tel V. 1982.
Boulad, F, de la maison Anastassiou Jabali Boulad & Co.
Boulad, Habib H., négociant en vins et liqueurs, Chareh el-Faggalah, Chareh Wagh el-Birka, B. P. 334.
Boulad, Habib D., propriétaire agriculteur, Chareh Nubar Pacha, Tel. V. 981.
Boulad, Henri H., ing. mécanicien et électricien, Chareh Nubar Pacha.
Boulad, Khalil A., avocat, Place de l'Opéra.
Boulad, Néguib H., propriétaire, Chareh Djélal.
Boulad, Ph. F., courtier et agent d'affaires, Chareh Abdin, 46. imm. Zogheb.
Boulenger, Cecil, secrétaire de la Soc. Anon. des Tramways du Caire.
Boullopoulos, N., tabacs et cigarettes, Chareh Wagh el-Berka.
Boulos, G., chaussures et mercerie, Boulv. Clot bey.
Bougeois, F., & Co, cognac, Jardin Rossetti.
Bourgeoise (Pension), Mme J. Pelligatta prop., chareh Kantaret el-Dekka 4.
Bourgeoise (Pension), Mme Vve P. Chaix prop., Chareh Kasr el-Nil.
Bourham Riaz, avocat près les Trib. Mixtes.
Bouricius, G., attaché au Trib. Mixte. Poste Restante.

THE LARGEST ESTABLISHMENTS at ZAGAZIG
Th. PAPADAKIS
CENTRAL OFFICE: Abbas Street - BRANCH: Tiraat-el-Wady Street

Bourl'Home, N., horloger, bijoutier, Chareh Kamel.
Bouras, Kyo & J. Davidopoulos, menuisiers, Chareh Abd el-Hakk el-Sombati.
Bourse (Bar), Midan Khasendar.
Bourse Khédiviale, Chareh el-Maghrabi, Tel. V. 45.
Bourse Khédiviale (Café et Bar de la), Ant. Cammarota prop., Chareh el-Maghrabi.
Bourse de Bab el-Khalk (Café et Restaurant de la), Ibrahim Ismaïl prop., Chareh el-Khalig.
Bourse Egyptienne (Journal La), H. Boutigny prop., Chareh el-Madabegh, Tel. V. 314.
Bourse (Pharmacie de la), J M. Akawi prop., Midan el-Khazendar, Tel. V. 242.
Bousfield, Bimbachi L., Corps Médical de l'Armée Egyptienne.
Boustany, Amin, homme de lettres,
Boustany, H. S., de la maison A. Kamal bey & H. S. Boustany.
Boustany, Sélim K., avocat, Chareh Sandouk el-Dein, imm. Fouad Pacha.
Boustros, Nicolas M., rentier.
Boustros, Sélim M., avocat près les Trib. Indigènes, prop. du journal arabe El-Houkouk, Chareh Adin 43.
Boutigny, Henri, administrateur délégué de H. de Vries & Boutigny Ltd, direct. prop. du Journal La Bourse Egyptienne, Chareh el-Madabegh Tel. V. 314.
Boutros Abed, vicaire-patriarcal chaldéen-catholique.
Boutros eff. Messiha, commis au Serv. de l'Enrégistrement du Min. des Finances.
Boutros eff. Mikhaïl, chargé du magasin du Ministère des Trav. Publics.
Boutros eff. Milad, commis au Secrétariat du Min. des Finances.
Boutros, Ragheb, chef de la comptabilité de la Cie des Eaux. dom. Faggalah, près l'Eglise Cophte Catholique.
Boutros, N. & S., prop. de l'Epicerie Syrienne, Chareh el-Faggalah, 34.
Bowden-Smith, B. N., inspecteur au Min. des Finances.
Bowden-Smith, B. N., professeur d'Anglais au Lycée Khédivieh.
Bowden-Smith, M., inspecteur à la Direction des Immeubles libres de l'Etat au Min. des Fin.
Bowman, H. E., inspecteur au Min. de l'Instruction Publique, prof. d'Anglais au Lycée Tewfikieh.
Boyadjian, Agop, ingénieur constructeur, Chareh el-Maghrabi, Calcutta Buildings. B. P. 34.
Boyazoglou, Athanase P., prop. de l'Epicerie de Constantinople, Hélouan T.H. 43.
Boyazoglu, Jean, inspecteur de l'Egyptian Directory & Advertising Cy Ltd, Chareh el-Nimer, 5.
Boychelier bey, H., ingénieur en chef au 2me Cercle d'Irrigations au Min. des Trav. Publics, dom. Rue Tewfik, 23.
Boyd-Carpenter, N. J., inspecteur au Min. de l'Instruction Publique.
Boyer, P., C. E., directeur général de l'Express Nile Steamers Cy., Ch. el-Madabegh.
Boyer, P., L. Parizot & Cie, ing. architectes, entrepreneurs, Rue Sahel el-Ghelal Boulac, T.V. 164. B.P. 125
Boyes, Mark G., & Co, ingénieurs entrepreneurs, Boulac, Tel. V. 740.
Boyle, Harry, secrétaire du Consulat Général de Grande Bretagne, Kasr el-Doubara.
Boys, H. W., substitut au Contentieux du Min. de la Justice.
Boys Reformatory School, Boulac.
Bozzo, Virginio, épicier, vins et liqueurs, pâtes alimentaires, Chareh el-Faggalah, Tel. V. 974.
Brabant, Dr médecin, Rue alfy bey.
Bracale, Mme Ada, professeur de Piano et chant, imm. Continental, Chareh el-Madabegh.
Bracale, Adolphe, prof. de musique, immeuble ancien Continental, Chareh el-Madabegh.
Brach, Gustave & Co (succrs), négociants commissionnaires, agents d'assurances, Chareh Bein el-Sourein, Tel. V. 848. B.P. 161
Brackenburg G., professeur d'Anglais au Licée Khédivieh.
Brachet, Mlle, modiste, Chareh Soliman

CHEMLA FRERES
Grands Magasins de Nouveautés. — AVENUE BOULAC.
Vendant le meilleur marché de tout le Caire.

Pacha. B.P. 425.
Brahamcha, Basile, cordonnier, Darb el-Guinénah.
Brahamcha, Rev, Père Georges curé syrien catholique.
Brahamcha, G., négociant commissionnaire, manufactures, produits soudanais, Haret el-Chichini, T. 847 B.P.164
Brakalis frères, entrepreneurs, Jardin Rossetti, Tel. 805. dom. H. 33.B.P.253
Brakalis S., carrier atelier, Hélouan, T. H. 38.
Brakenridge bey, Kaimakam F. J., Corps Médical de l'Armée Egyptienne.
Bramley, T. Jennings, insp. gén. adjoint à l'Administration Civile du Soudan.
Brancaccio, Claudio, prop. du Phœnix Saloon, Midan el-Faskieh.
Brandau, Hermann, directeurdu journal hebdomadaire Levante Zeitung.
Brandani, Adolfo, attaché aux Min. des Trav. Publics, bâtiments du Sud, dom. Chareh el Borsa, 12.
Brandani, Enrico, ingénieur géomètre, Chareh el-Borsa, 12.
Brando-Faccio, E.,& Co, forgerons mécaniciens, Chareh el-Zaher, T. V. 982.
Braticevich, Roch, marchand-tailleur, Rue Emad el-Din.
Braun, Julius, direct. de l'Hôtel d'Angleterre, Chareh el-Manakh.
Braunstein, A. J., négociant-commissionnaire, et négoc. en vins et liqueurs, Chareh Bein el-Sourein, 23.
Braunstein,Ruben,& fils, prop. de la maison Aux Cent Mille Chemises, Mouski et Chareh Azbah, Rue el-Manakh. Tel. V. 807.
Breitmann, S.. fondé de pouvoirs de la Deutsche Orient Bank A.G.
Bres, C., directeur de l'Hôtel des Voyageurs, Chareh Wagh el-Berka.
Brens, Sidhom, bijoutier, Sagha.
Brereton, H. R., inspecteur des Agences de l'Agricultural Bank of Egypt.
Bressler, Graf, secrétaire de Légation de l'Agence Diplomatique d'Allemagne.
Brewster bey, Alfred, secrétaire particulier de S. A. le Khédive.
Brian, H.E., professeur en chef à l'Ecole Militaire, Abbassieh.
Brilli, Sorelle, maison de couture, Chareh el-Mezayen.
Brimberg, A., direct. de la maison J. Beinisch.
Brindisi, A., chef comptable à la Banque Imp. Ottomane.
Bringolff, Mme Vve, modiste, Boulv. Clot-Bey.
Bristol (Hôtel), Ch. Bauer prop., Midan el-Khazendar, Tel. V. 530.
British America Assurance Co, G. de Picciotto agent, Haret Zogheb.
British Beer Breweries (*Egypt*) Ltd, Chareh Kasr el-Nil, imm. Spiro.
British Charitable Fund.
British Cloth Warehouse (The), Robert Rousso prop., marchand-tailleur, Chareh el-Magrabi.
British Chamber of Commerce of Egypt, Chareh el-Cherifein.
British Engineering Cy of EgyptLtd (The), Chareh Zervudachi, 12. Dépôt: Chareh Abbas.
British Imperial Hotel, J. Attar prop., Chareh Wagh el-Birka, Tel. V. 1011.
British Manufactures Syndicate, ingénieurs constructeurs F. Biliotti directeur, chareh Antikhana, 3.
British Pharmacy, N. Joanovich prop., Place Ataba el-Khadra, Tel. V. 374.
British Recreation Club, Chareh Abbas.
Broccardi, R., & Co, tentes et stores, Tewfikieh, Chareh Emad-el-Dine près du Théatre Abbas.
Brockway, N. H., surveillant des cours de gymnastique au Min. de l'Instruction Publique.
Brook, G., prof. d'Anglais à l'Ecole d'Agriculture de Guizeh.
Brooke, J. G., surveillant de contrats au 1er Cercle d'Irrigation au Min. des Trav. Publics.
Brooks, A. E., prof. d'Anglais au Lycée Tewfikieh.
Brooks, J. B., secrétaire de l'Egyptian Construction Ltd.
Bross Muray & Legg, négociants commissionaires, Mousky.
Brossard, Dr J.B, médecin en chef de

EUROPE
The Egyptian Touring Gazette
LISTE DES ETRANGERS
Publicité spéciale pour Stations Balnéaires et Thermales
AFRIQUE

l'Hôpital Français, Avenue de Boulac, Square Halim Pacha. Tel. V. 620.
Brouard, Albert, avocat près les Trib. Mixtes, Haret el-Soufi
Brouard, Fernand, chef de bureau à la Comptabilité de l'Adm. des Domaines de l'Etat.
Broumis, N., traffic manager de la Nile Transport Co, directeur de la Victoria Soda Cy, Chareh el-Maghrabi. B.P. 1169
Broussali, Jean, avocat, Chareh Kamel, Square Halim Pacha.
Brown, Dr. médecin à l'Hôpital Kasr el-Aïni.
Brown, R. Aldred, directeur du bureau Européen au Min. de l'Instruction Publique, Chareh Deir el-Banat, 5.
Brown, Richard, & Co, négociants-commissionnaires, agents d'assurances, Hoche-Issa, Tel. V. 1168. B.P. 222
Browning, N., professeur, Place Abdine.
Bruce, Hon. R., XI Hussars, Abbassieh.
Bruce, Miss, infirmière à l'Hôpital de Kasr el-Aïni.
Brugger, Jacques, architecte, Tewfikieh.
Brugsch bey, Emile, conservateur de la Direction Générale du Serv des Antiquités et des Musées, Chareh el-Saha
Brun, Mme, négociant en vins et liqueurs, Avenue de Boulac, 10.
Brunton, Robert G., directeur du Serv. des Personnel et Compt. du Ministère de la Justice, Abbassieh.
Brunyate, W. E., Conseiller Khédivial attaché au Min. de la Justice et profes. de Droit Administratif (section anglaise) l'Ecole Khéd. de Droit, Kasr el-Doubara, Tel. V. 749.
Bryan, Davies, & Co, imm. Continental, Chareh el-Maghrabi.
Bryant, Miss M., garde malade, Citadelle.
Btesh Brothers & Co, nég. en coton, Hamzaoui, P.B. 1140.
Buccetti, Flli, byciclettes Ch. Nubar Pacha.
Buccalo, E, & Co, négociants-commissionnaires, Avenue de Choubra, 34.
Buccetti, Vincenzo, & Co, vente et réparation de bicyclettes, Haret el-Chalabi, et Boulac.
Buccianti, Coressy, Allam & Co, entrepreneurs, prop. de The Abou Zabel Basalt Quarries, Chareh Bank-el-Watani.
Buccianti, T., H. Théocaridis & Co, courtiers en valeurs et marchandises, Chareh Bank el-Watani. B.P. 997.
Buccianti, H., entrepreneur, Chareh Bank el-Watani B.P. 997.
Buchser, Graham, horloger, Haret Chalaby.
Buckley, Ellerington W., directeur des travaux au Delta Barrage au Min. des Trav. Publics.
Buckovecz & Co, forgerons mécaniciens, Chareh el-Saptieh, 11.
Buhagiar, Jos. C., de la maison Max Steinauer & Co, Chareh Kasr el-Nil.
Buhl, Gaston, sous-directeur du Serv. Administratif de la Direction Générale des Serv. Sanitaires et d'Hygiène Publique.
Bulbulian, S., prop. de l'Hôtel d'Arménie, Haret el-Oceïly.
Bullock, Major Gén. G. M., C. B., commandant l'Armée d'occupation.
Buonanno, L., prop. de New Royal Salon (coiffeur), Chareh Wagh el-Berka.
Buratti, C., & fils, peintres décorateurs, Chareh el-Faggalah.
Buratti, G., peintre-décorateur, Chareh el-Faggalah.
Burbulia frères, denrées coloniales, fruits secs, Rue Neuve Tel. V. 846.
Bureau technique et de copie, Simonian, et Bondjoukian prop., Chareh el-Madabegh.
Burnett Stewart, G., inspecteur au Min. des Finances.
Burns, G., professeur de chimie à l'Ecole d'Agriculture, Guizeh.
Burton, Charles, administrateur délégué de la Cie Egyptienne Thomson Houston, Chareh Soliman Pacha.
Busby, A., comptable de la maison Thos. Cook & Son Ltd, Chareh Kamel.
Buslacchi, Thomas, expert agronome agréé près le Trib. Mixte et directeur de la Daïra de S. A. la Princesse Khadiga Hanem, Chareh Abbas. Tel. V. 240, B.P. 467.

ARISTON AERATED WATERS
Cairo: Tel. 6-73. Guaranteed Distilled

Busnagh, N., musique et pianos, Boulv.-Abdine, 18.
Bussa, M., émargeur à la Caisse de la Dette Publique.
Busse, Robert, chef du Service du Change à la Deutsche Orient bank.
Bustany, A., médecin, Midan el-Zaher.
Busuttil, A., inspecteur de la 1re section du Télégraphe Egyptien.
Busuttil, Henri, inspecteur de la 3me section Télégraphes, Saptieh.
Busuttil, Jean, commis au Serv. des Contributions Directes au Min. des Fin., Matarieh.
Butcher, Rev. Ch. H., D. D., chaplain of All Saints Church, Chareh el-Madabegh.
Butler, F. H., ingénieur sanitaire attaché à l'Adm. des Serv. Sanitaires et d'Hygiène Publique.
Buys-Badollet, horloger, bijoutier, et argenterie, Chareh Kamel. B.P. 574.
Buzzino, Francesco, forgeron-mécanicien, Saptieh, Tel. V. 976.
Bywater, Mrs C. M. S., Chareh Fahmy 14.
Cababé, Michel F., prop., de la Pharmacie de l'Opéra, Faggala.
Cababa, Nicolas, directeur du Journal les Pyramides, Chareh el-Saha.
Cabil frères, meubles et verreries, Hamzaoui.
Cable, J. A., inspecteur du Bureau de Récensement au Min. des Finances.
Cachia, Elia (succession), propriétaire de l'Anglo-German Pharmacy, Chareh el-Bawaki, Tel. V. 66.
Cachia, Joseph, comptable de la Société Anonyme des Eaux de Tantah au Caire.
Cadanadelli, P., & Co, fabrique de gazeuses, Bab el-Louk.
Cademénos, B., négociant-commissionnaire, Chareh Gameh el-Banat.
Cademénos, Stavros, avocat, Chareh el-Maghrabi.
Cadenas, A. D., prop. du Café Bar et Laiterie Samos, Boulv. Abdel-Aziz, 31.
Cadenas, Stamati D., denrées coloniales, Chareh Abdel Aziz.
Cadi bey, Georges, avocat, Boulevard Mohamed Aly.
Caferi, A., cigarettes, Hélouan.
Caffari's Co-operative Markets Ltd, Chareh Kasr el-Nil.
Caffari, John B., administrateur délégué de la Caffari's Cooperative Markets Ltd., dédouaneur et agent transitaire, Chareh Kamel, Tel. V. 398. B.P.544.
Caggiano, G., doreur et encadrements, Chareh Nubar Pacha, imm. Tigrane Pacha.
Caggiano, I., peintre-décorateur, Kantaret el-Dikket.
Cagliere, G., prop. du Café Concordia, Midan el Khazendar.
Caire (Journal du), Chareh Kamel, Square Halim. Tel. V. 795.
Caire (Pharmacie du), W. Hawawini prop., Boulv. Clot-bey, 22.
Caïris, Nicolas G., architecte, Rond Point Tewfikieh, 5.
Caïris, Théophile D., tabacs et cigarettes, Boulv. Clot-Bey, 31.
Cairo-Alexandria & General Land Ltd, Mohaméd Saad bey administrateur délegué, Chareh el-Manakh.
Cairo Bodega, Jos. R. Fattalini prop., Chareh Wagh el-Birka.
Cairo Circulating Library, Mme Roule prop., Boulac.
Cairo Electric Incandescent Star Cy, E. Della Longa et Gallico prop., Rue du Téléphone, Tel. V. 310.
Cairo Electric Railways & Heliopolis Oasis Cy, Ch. Zervudachi. B.P. 1113.
Cairo Estate Cy (The) Sharia Kasr-el-Nil.
Cairo Ice Co (The), Anderer & Mohamed Azkalani prop., Rue El-Cheikh Aboul-Sebaa, en face de la Bank of Egypt, Chareh Boulac, Tel. V. 1247. B.P. 971
Cairo Land & Financial Cy, E. Mosseri président, Ch. Madabegh, T. V. 2064. B. P. 1199.
Cairo Public Motor Car Service.
Cairo Sand Bricks Cy Ltd., Abbassieh.
Cairo Sewage Transport Cy. Ltd., Henri Meyer directeur, Chareh Cherifein, 1. Tel.V. 281. B.P. 568.
Cairo Suburban Building Lands Cy, *Cairo Syndicate Ltd*, Chareh Gameh Charkass, imm. Waffa.

Demandez partout les Boissons Gazeuses
"VICTORIA" SODA WATER Co

Cairo Typewriter & Office Furniture Co, Chareh Madabegh.
Caisse de la Dette Publique, Chareh el-Bedak, Tel. V. 49,
Caisse Hypothécaire d'Egypte, Chareh el-Manakh, 24.
Caisse Paternelle, Cie d'assurance sur la vie, G. Vayssié & Charles Kamel directeurs, Chareh Kamel, imm. Halim.
Cajulo, Desiderio, débit de vins et liqueurs, Ancien Bazar.
Calabria (Cordonnerie La), R. Mandora prop., Haret el-Sahar (Ezbékieh).
Calaïssaki eff., A., wekil de la Daira Général Chérif Pacha Princesse Eminé.
Calamaro, Salomon, attache à The Egyptian Directory & Advertising Cy Ltd.
Calamaro, Vita, menuisier Ch. el-Khalig (Khronfich)
Calamita, P., photographe, Chareh Dessouki (Jardin Rossetti)
Calamiris, Vassili, tabacs et cigarettes, Hélouan.
Calcatoggio, B., commis-greffier au Trib. Mixte du Caire.
Caldji, Hrand, architecte attaché au Min. des Trav. Publics, Bur. d'architecture.
Calender, Stephan, articles et fournitures pour cordonniers, Chareh el-Mezayen.
Calleja, de la maison Cumming & Calleja, Rue de l'Eglise Catholique.
Callery, Dr Daniel, dentiste, Chareh el-Mezayen (Mouski).
Callery, Dr G., dentiste, Chareh Abdel-Aziz.
Callery, Dr N. dentiste, Chareh Mousky.
Callery, P., accordeur de pianos et reparation, Boulv. Clot-Bey.
Callery, P., dentiste, Chareh Mousky.
Callery, U., & A. Niazi, dentistes, Rue Neuve (Mouski) et Boulac, imm. Caneri.
Callicopoulos, Ch., cordonnier, Place de l'Opéra.
Callidis, Constantin, chaussures sur mesure, Midan el-Faskia.
Calligas, Mlle L., maison de couture, Haret-el-Ocely.
Calligheris, Pierre, prop. de l'Hôtel de Zeïtoun, Zeïtoun.
Calligopoulos, A., chaussures sur mesure, Chareh Kamel.
Callimacos, Démétrios, greffier en chef du Patriarcat Grec-Orthodoxe.
Caloro, A. F., comptable, Ch. Zervudaki,
Caloro, G., médecin vétérinaire, Chareh Zervudachi.
Calothi, D. E., représentant de commerce, Haret el-Oceïli.
Calouche, Philippe, tabac à cigarettes, Chareh Faggalah.
Calouche, Sélim, agent d'affaires, Chareh Nubar Pacha 18.
Calouta, Etienne, agent d'affaires, et d'assurances, Square Halim.
Calouta, Georges, agent d'affaires et agent d'assurances, Square Halim, T. V. 503.
Caloyanni, Mégalos A., juge au Trib. Ind. de 1ère Inst.
Caloyanni, Paul, expert agronome et syndic, agréé près le Tribunal Mixte, Chareh el-Madabegh.
Calvi, Albert, ingén. de la maison Fourneron bey & Co., Chareh el-Maghrabi.
Calvi, Ulysse, ingénieur et agronome expert près le Trib. Mixte, Chareh el-Cheikh Aboul-Sibaa, 28.
Cambi, Giuseppe, forgeron-mécanicien, Jardin Rosetti, Tel. 625.
Cambouris, A., attaché au Serv. du Contrôle de la Caisse à la Cie du Gaz.
Cambria, Mme Grazia, sage femme, Boulv. Abdel-Aziz, 18.
Cambanellis, B., négoc. en café, sucre, etc Jardin Rossetti.
Camburi, Giorgio, épicerie, Nouveau Bazar, Tel. V. 706.
Camel, Ch., de la maison Vayssié, Camel & Co et administrateur du Journal du du Caire.
Camel, Brando-Faccio & Co, constructeurs mécaniciens, forgerons,
Camel, N. & T., & Co, entrepreneurs, Chareh Deir el-Banat.
Camel, Nabil, ingénieur, de la maison N. & T. Camel.
Camel, Tewfik, de la maison N. & T. Camel & Co.
Camel-Toueg, Ch., & Co, courtiers en valeurs et marchandises, Square Ha-

Salonica Cigarette C°
CAIRE. SOCIÉTÉ ANONYME - FONDÉE PAR DECRET KHÉDIVIAL EN DATE DU 28 DÉC. 1903. CHOUBRA
Cigarettes de toute 1re qualité, fabriquées avec les meilleurs Tabacs Turcs

lim Pacha.
Camel-Toueg, Charles, de la maison Ch. Camel-Toueg & Co.
Camel-Toueg, E. & G., & Co, agents de change, Chareh Manakh, 28.B.P. 1264.
Camel-Toueg, Emile, de la maison E. & G. Camel-Toueg & Co.
Camel-Toueg, Gabriel, de la maison E. & G. Camel-Toueg & Co.
Camel-Toueg, Halim, de la maison Ch. Camel-Toueg & Co.
Camel-Toueg, Toubia bey, Ch. Fagallah.
Camera, Miss A., prop. de l'English Pension, Chareh el-Guinénah, 8.
Camille, de la maison Haggar et Camille, Hammam el-Talat
Camilleri, E., chef de garde au mouvement de la Direct. Locale des Postes. B. P. 629
Camillieri, William F., inspecteur de ligne de l'Eastern Telegraph Cy. Ld., dom. Faggalah, Tel. V. 198.
Cammarotto, A., prop. du Bar et Café de la Bourse Khédiviale, Char. el-Maghrabi.
Camméo, de la maison Morpurgo frères et Camméo, Jardin Rossetti.
Camozzi, Francesco, & Co, voitures de remise, Jardin Rossetti, Tel. V. 137.
Campagnano, E. M., Tel. V. 1387.
Campbell, A., Tél. V. 2125.
Campbell, C. O., ingénieur principal adjoint des Travaux neufs, Chem. de fer.
Campbell, C. E., inspecteur en chef du service des Antiquités Egyptiennes et des Musées au Min. des Travaux Publics.
Campbell, J. R., Chareh Kasr el-Nil.
Campiche, Henri, horloger, bijoutier, Chareh Nubar Pacha. Tel. V. 564.
Campisi, B., cordonnier, Chareh Nuber Pacha.
Campisi, Benedetto, professeur de cornette à piston, Poste Restante.
Campisi, Salvatore, professeur de Hautbois, Poste Restante.
Campos, Dr oculiste, Chareh Abdel Aziz, 32. Tél. V. 1773.
Campuropulo, Gasparian & Co, courtiers en valeurs, Chareh el Magrabi. T. 1790.
Camugli, Jean, commis-greffier au Trib. Mixte du Caire.
Camugli, S., sous-chef de la Section d'émargement à la Caisse de la Dette Publique. B. P. 284.
Canaan, Sélim, secrétaire particulier de Me Adda, Chareh Faggala.
Canaan S., & Co., agents de change, Chareh el-Madabegh. B.P. 1243.
Canal de Suez (Café), Zacharia Christophides prop., Chareh Nubar Pacha.
Canal de Suez (Hôtel), Charalambo Capsis prop., Midan el-Faskieh.
Canari, E. J., horloger et bijoutier, Boulv. Mohamed Aly.
Canarias, J. D., & Co, lingerie, Chareh Mousky.
Candioti, Hassan, boulanger, Boulevard Clot-Bey.
Cane, Ernest W., directeur de The Shannon Ltd, Chareh el-Madabegh 33. Tél. V. 19-66.
Canella, Tito, chef du Bureau Economat et vérification au Min. des Trav. Publics.
Canelli, P., ingénieur chef de section au Tanzim.
Caneri, A. Toussaint, agent d'assurances, Chareh Guinenet el-Mahtalith.
Cangas, D. A., entrepreneur de travaux publics, Rue Abdel Aziz.
Cantalupo, Gennaro, forgeron mécanicien, Chareh el-Borsa.
Cantel bey, Henri, sous-direct. du Serv. de la Compt. et du Pers. du Min. de l'Intér., Chareh Abbas. Tel.V. 218.
Cantel, Maurice, avocat, rédacteur au Min. des Finances, Boulv. Abbas, 79.
Cantel bey, Théodore, sous-directeur serv. des Tribunaux Mixtes au Min. de la Justice, Boulv. Abbas, 79.
Canterbury's House, pension, Mme Vve R. Hirsch prop., Chareh Kasr el-Nil.
Capecchi, Virgilio et Oreste, fabrique de pâtes alimentaires, Chareh Hoche el-Hine.
Capes, J. L., profes. d'électricité et de physique à l'Ecole Polytechnique.
Capitain, J., & Co, polissage et nickelage, Chareh el-Mahdy.
Capital Bar, Elias Abdou prop., Chareh el-Faggaleh, imm. Kahil.

NESSIM AFFIF
ACHAT ET VENTE DE TERRAINS
Prêts sur hypothèque
Rue el-Maghraby, immeuble New Bar
Téléphone No 885.
Opérations de Bourse

Capitale (Restaurant de la), Sélim Raad prop., Boulv. Clot-Bey.
Capozzi, R., & Co, matériaux de construction, fers et métaux, ciments, Haret el-Soufi.
Capranopoulos, A., articles pour cordonniers, Boulv. Mohamed Aly.
Caprara, C., secrétaire général de la Caisse de la Dette Publique.
Capraro, Sœur Anna, supér. du pensionnat et des religieuses de la Nigritie.
Capsis, Charalambo, prop. de l'Hôtel Canal de Suez, Kantaret el-Dikket.
Caram, Choueri, chef du contentieux de la Soc. Anon. Agricole et industrielle.
Carabet, Yacoub eff., chef du bureau Criminel et des Permis au Gouvernorat du Caire.
Carabella, A. G., appareils d'éclairage et électricien, Chareh Ghameh Charkasse.
Carabettea, G., matériaux de construction et ciments, Avenue de Boulac.
Caracol Helouan. T.H. 3.
Caracosta, D. C., prop. de l'Epicerie Le Sphinx, Tewfikieh.
Caracostandi, D., distillerie, Darb el-Barabra.
Caradjias, Mme M., profes. de français à l'Ecole Berlitz, Chareh Kamel, 1.
Caraffa, Agatino, directeur de l'Ecole Elementaire Italienne, Chareh Abbasieh.
Carafotia, P. A., prop. de Les Pyramides, débit de vins et liqueurs, Chareh Nubar Pacha.
Caraggia, Alessandro, nég. en céreales, agent de change, Chareh el-Madabegh, Tel. V. 85. dom. Zeitoun 35.
Caralli, G., & Co, courtiers en valeurs, Chareh el-Maghrabi. B.P. 1213.
Caramanian, dépôt de charbons, Rue Aboul-Ela.
Carapatsopoulos, A. prop., de l'Hôtel d'Athènes, Boulv. Clot-Bey.
Carasselos, D., cordonnier, Chareh Deïr el-Banat.
Carasso, Jacques, commis à la Compt. Centrale du Min. des Finances.
Carantzas & Co, vins, liqueurs, Haret el Madrastein.
Caravassilis, C., charbons et bois, huiles et savons, Tewfikieh, imm. Halim. T.V. 640, B.P. 853.
Caravopoulo, G. & J. A., tabacs et cigarettes, Avenue de Choubrah, Tel. 497.
Carayannopoulos, Christo, confiserie, Chareh el-Rouei.
Carayannopoulos, Nicolas, tabacs et cigarettes, Boulv. Abdel-Aziz.
Cardamitzis, Etienne, directeur de la Banque E. Mélides.
Cardarellis, A., de la maison N. Sideratos & Cardarellis.
Cardous, Gabriel, bijoutier, el-Makassis
Cardusi, Paschal, comptable à la Cie du Gaz.
Carey bey, Kaïmakam L. W. L. M. commandant 2me bataillon infanterie.
Carey, G. H., inspecteur au Parquet de la Cour d'Appel Indigène.
Carey, Major William Wilfred, commissaire adjoint à l'Adm. des Domaines de l'Etat, Villa Carey, Kasr el-Doubara.
Caridis, D., prop. du Behera Bar, Chareh el-Bosta, Tel. V. 407.
Caridis, E C., épicerie, Chareh Clot-Bey.
Caridis, J. C., cordonnier, Rond Point Suarès.
Carlton House, Mme Margosches prop., imm. Nahas, Rond-Point Kasr el-Nil.
Carman, M. C., prof. d'Anglais au Lycée Khédivieh.
Carmel Oriental, vins et cognacs Richon-le-Zion, Chareh el-Maghrabi, 22.
Carmona & Delbourgo, prop. de Chinese & Japanese Bazar, Chareh el-Bosta.
Carnava, Nicolas, boucher, Nouveau Bazar.
Carnaval de Venise (*Au*), B. Steinberg prop., chemises et cravates, ombrelles cannes et parapluies etc., Chareh el-Manakh.
Carpatia, P., distillerie, Midan Bab-el-Hadid.
Carpouzi Frères, Boulangerie Nouveau Paris, Rue Achmawi.
Carroll, Bimbachi F. F., corps médical de l'Armée égyptienne.
Carruthers, Miss, Sanieh Girl's School, Chareh el-Mubtadayan, Nasrieh.
Carter, Howard, inspecteur de la Basse Egypte et Nubie à la Direc. Générale

THE EGYPTIAN "VERITAS"
Renseignements Commerciaux - Contentieux - Recouvrements
Office de Brevets et Marques de Fabrique

du Serv des Antiquités et des Musées.
Carter, J. W., professeur de dessin au Lycée Khédivial.
Carter, T. B., surveillant de contrats au 1er Cercle d'Irrigations.
Carter-Wilson, H., direct. du Serv. du Personnel et de la Comptabilité du Min. de l'Intérieur.
Carton de Wiart, Léon, avocat près les Trib. Mixtes, Chareh Kasr el-Nil, Tel. V. 127, dom. Kasr el-Doubara, Tel. V. 627.
Cartoni, N., e Figlio, entrepreneurs, Chareh Tewfik.
Cartoni, O., entrepreneur, Chareh el-Madabegh.
Cartwright, W., 2nd prof. d'Agricultnre à l'Ecole d'Agriculture
Caruana, Joseph, ingénieur de la 4me circonscription du Serv. Extérieur à l'Adm. des Domaines de l'Etat.
Caruana, Laurent, dessinateur à l'Adm. des Domaines de l'Etat.
Caruso, Georges A., directeur de l'Anglo. American General Business Agency
Carvanopoulo, Dimitri, prop. du Soudan Bar, Chareh Wagh el-Birka.
Carvelli, E. G., prop. de The Central Provision Stores et Bar, Boulevard Abdine, 16.
Carzis, Dr Démétrius, médecin chirurgien, Chareh Gameh el-Banat.
Casali, S. Vervivio, matériaux de construction, Chareh Boulac et Chareh el-Borsa.
Casanova, P., direct. adjoint de la Mission de l'Institut Français d'Archéologie Orientale, Chareh Foum el-Teraah.
Casdagli, D. E., & Co, agents de change, Chareh el-Maghrabi, 26. Tel. V. 1161.
Casdagli, Em., négociant en manufactures Hoche Issa. B.P. 275.
Casimir, Jules, comptable à l'Usine de la Société Anonyme des Ciments d'Egypte, Chareh el-Manakh, 16.
Casimir, Samuel, sous-chef de bureau au Secrétariat du Min. des Finances.
Casini, E., succ. de F. Luri, encadrements, Haret el-Soufi.
Casira, Michel, antiquités curiosités, Chareh el-Miligui.
Cassa di Sconto e di Risparmio, Chareh el-Manakh, imm. Suarès, B. P. 913.
Cassab, Alex., prop. de la Cordonnerie Centrale, Kantaret el-Dekka.
Cassab, Assaad, bijoutier-orfèvre, Khan-Khalil.
Cassab, Athanasios, sous-directeur à la Direction de la Cent. des comptes et du Budget à la Comptabilité Centrale du Min. des Finances.
Cassab, Emile, commis de 1ère classe Comptabilité et du Personnel du Min. de l'Intérieur.
Cassab bey, Georges, rentier, Chareh Sabri.
Cassab, Michel négociant-commissionnaire, Rue Mouski, Tel. V. 2412, B.P. 553.
Cassab, Néguib, commis au Contentieux du Min. de l'Intérieur.
Cassab, Dr Raphael, médecin, Chareh el-Zaher, 52.
Cassatli, Aziz, marchand-tailleur, Chareh Nubar Pacha, 16.
Casse, Gustave, Chareh Cheïkh el-Hamza.
Casse, Henri, ingénieur, Chareh Cheikh el-Hamza, im. Ahmed bey Tawakkol.
Cassimati, H. D., négociant-commissionnaire, Ruelle de l'Hôtel du Nil.
Casimir, Jules, fondé de pouvoirs de la maison H. J. Blumenthal Frères, Chareh Gameh el-Banat.
Castaglioli, M. de, direct. de l'Ecole de Kousouret Boghos, Choubrah.
Castellani frères, installations sanitaires, Chareh Emed el-Din. Tel. V. 988.
Castelli bey, A. M., direct. des Services Européens au Min. de la Justice, Rond Point Tewfikieh, 5.
Castelli, J., archiviste au Min. des Affaires Etrangères.
Castiglioni, Camillo, ing., Poste Restante.
Castoriano, Isaac, passementier, Chareh Gameh el-Banat.
Castrinos, N.D., nég. en vins et liqueurs, Jardin Rossetti, B.P. 1005.
Castro, J., & Co, *au Paradis des Dames* Chareh el-Manakh.
Castro, M., cartes postales illustrées et atimbres poste, Chareh el-Maghrabi. B. P. 416.

R. KUSTER & Co
Téléphone 237
Ciment Portland Anglais "Gillingham"

Castro & Perez, négociants en diamants et pierres précieuses, Khan-Khalil.
Cataropoulos, D., négociant-commissionnaire et nég. en vins et liqueurs, Chareh Kabouet el-Zinah. B. P. 306.
Cataropoulo Frères, prop. du Bar Moayad, Boulv. Mohamed Aly.
Catsaros, Alex., et frères, prop. du Bazar Ismaïlia, objets d'art, articles de fantaisies, Chareh el-Manakh, T.V.612.
Catsiaris, C. & E., prop. du Bar Abdel-Aziz, Boulv. Abdel-Aziz, 27.
Catsiaris, E., prop. de Chio Bar, Avenue de Choubrah.
Cattaui, Ad. & Co, courtiers en valeurs et marchandises, Chareh el-Cheikh Aboul-Sibaa. Tel. V. 53, Bourse 1177.
Cattaui, Adolphe, de la maison Ad. Cattaui & Co, dom. Tel. 98.
Cattaui Frères & Co, banquiers, Chareh Emad el-Din, 12, Tel. V.714. B.P. 1198.
Cattaui, Gustave, de la maison Cattaui Frères & Co, dom. Rue Chérifein, 3.
Cattaui, Joseph & Habib, banquiers, achat et vente de terrains et prêts-hypothécaires.
Cattaui, J. M., figli & Co, banquiers, Chareh Kasr el-Nil, 15.
Cattaui, Joseph bey, président de la Communauté israélite, de la maison Suarès Frères & Co.
Cattaui, M., & E. Matasek, ingénieurs-architectes, entrepreneurs, Ch. Kasrel-Nil.
Cattaui, Moïse bey, de la maison J. M. Cattaui figli & Co, président de la Communauté Israélite, Chareh Kasr el-Nil, Tel. V. 1197.
Cattaui, Maurice J., architecte, de la maison M. Cattaui & E. Matasek.
Causse, Louis, & Co, banquiers, Chareh el-Manakh. Tél. 2056
Cauzy, Mme, sage-femme, Chareh Djélal.
Cavadia, Elie, agent de change et négociant en céréales, Chareh Midan Azbak, imm. Mattatia, Tel. V. 414, Rod el-Farag, V. 989. B. P. 147.
Cavadia, S. G., & Co, prop. de Sunlight Cigarette, Chareh Gameh el-Banat.
Cavafakis, A., de la maison G. Patounas & A. Cavafakis, Rue du Téléphone, 40. B. P. 451.
Cavafakis, Christo, commissionnaire en douane, Chareh Sandouk el-Dein, imm. Fouad Pacha.
Cavafakis, Nicolas, de la maison Christo Cavafakis.
Cavafy, John C., associé de la maison R. J. Moss & Co, Chareh Zervoudachi, 2.
Cavallaro, G. A., & Co, entrepreneurs de peinture, peintres-décorateurs et ameublements, Tewfikieh, imm. Djélal Pacha.
Cazis Frères, prop. du Café Khédivial, Chareh el-Théatro, imm. Matatia.
Ceccacci, Pierre, ingénieur à la Société Anonyme des Tramways du Caire.
Cecconi, Sauveur, avocat, imm. Fouad Pacha, Chareh Sandouk el-Dein.
Cecil Pacha, D. S. O., Lord Edward, Sous-Secrétaire d'Etat au Min. des Finances.
Ceci, Carlo, Youzbachi au service de la police du Caire.
Cécile, F., de la maison C. T. Thierry & F. Cécile, Chareh Gameh Charkasse.
Cécile, Mlles, maison de couture, Haret el-Chalabi.
Cellaï, Henry, & Co, entrepreneurs, Tewfikieh.
Centonze, Angelo, prop. de The Sport Saloon, Chareh el-Guinenah.
Centonze, A. G., mécanicien-électricien, Square Halim, 31. Tél. V. 1746.
Centonze, T., bijoutier et horloger, Chareh el-Manakh, 26.
Cent Mille Articles (*Aux*), Fd. Alby prop., articles de ménage, maroquinerie, parfumerie, cannes, faïences, verreries et jouets, Chareh Gawhary.
Cent Mille Chemises (*Aux*), Braunstein & Co prop., bonneterie, cannes et parapluies, chemises et cravates, Chareh el-Manakh et Mouski, Tel. V. 807.
Cent Mille Montres (*Aux*), H. Gerson prop., horlogerie et bijouterie, Mouski.
Central d'Abdine (Café), D. Boudakian prop., Boulv. Abdine.
Central Provision Stores (The), épicerie et bar, E. G. Carvelli prop., Boulv.

GRANDS MAGASINS DE NOUVEAUTÉS
"AU PROGRES"
CAIRE - près du Crédit Lyonnais - CAIRE
CONFECTIONS POUR DAMES, TISSUS HAUTES NOUVEAUTÉS, BONNETERIE, AMEUBLEMENTS, BLANC, MERCERIE.

Abdine, 16.
Central (Café), A. Eolian prop., Haret Zogheb.
Central (Café), J. Georgiades prop., Place Ataba el-Khadra.
Central (Saloon) G. Prudente prop., Chareh Wagh el-Berka.
Centrale (Boucherie), G. Mazière prop., Nouveau Bazar
Centrale (Boulangerie), E. Nikolaou prop., Chareh Wagh el-Birka,
Centrale (Cordonnerie), Alex. Cassab prop., Kantaret el-Dikket.
Centrale (Distillerie), Yannoulis et Skiadas prop., Boulv. Clot-Bey.
Centrale a l'Aigle Royal, (Epicirie) Pan. Farmakis prop., Chareh el-Madabegh.
Centrale (Epicerie), Ap. Miricli prop., Avenue de Choubrah.
Centrale (Epicerie), G. S. Psillidis prop., Hélouan.
Centrale (Epicerie), Paraskeva S. Paraskeva prop., Boulv. Abdine.
Centrale (Epicerie) G. Ch. Patsalidis prop., Chareh el-Zaher.
Centrale (Grande Laiterie), Christos C. Chrissafidis prop., Boulv. Clot-Bey.
Centrale (Grande Teinturerie), Jacob Hazan prop., Chareh Abdel-Hakk el-Sombati.
Centrale (Librairie), Delbourgo & Co, prop., Chareh el-Manakh, 52.
Centrale (Pharmacie et Droguerie ex-Perrot), Léon Hébert prop., Boulevard Clot-Bey, T.609.
Centrale (Pharmacie), Jean C. Papadopoulos prop., Hélouan.
Centre Hellénique, Chareh Boulac.
Census Department Ministry of Finance, Chareh Abdin.
Cerati, Antoine, expéditionnaire au Trib. Mixte du Caire.
Cercle Artistique (Soc. Civile), Chareh el-Madabegh, 25 Tel. V. 172.
Cercle Commercial du Caire, Chareh el-Maghrabi, 35. Tel. V. 52.
Cercle Français, Chareh Kamel, Square Halim Pacha, Tel. V. 149.
Cercle Risotto, Rond Point Suarès, Tel. V. 244.
Cercle Suisse, Chareh Abbas (Tewfikieh).
Cerfolia, V., profes. de musique, Chareh el-Bendeka.
Cerfoglia, A. P., bijoutier, Chareh Emad el-Din.
Cervetopoulos, de la maison Bonnici & Cervetopoulos, Boulac.
Cerwinka, Francesco, pompes-funèbres et entrepreneur de constructions funéraires, Boulv. Abdel-Aziz, 21, Tel. 422.
César Nasr, avocat près les Trib. Indigènes, Chareh Hassan el-Akbar.
Chaab (Le Peuple), Librairie et Papeterie, Khalil bey Sadek prop., Boulv. Mohamed Aly, Tel V. 1157.
Chaaban, Hussein bey Younès, articles du Maroc, Quartier Fahhamin.
Chabanian, Anis, expéditionnaire au Tribunal Mixte.
Chabrou, E., ingénieur, commissaire délégué de la Cie Univ. du Canal Marit. de Suez près de l'Adm. des Chem. de Fer Egyptiens.
Chackal, Joseph, bicyclettes, Abbassieh.
Chafei, Hoirs Mohamed bey, entrepreneurs de pompes, Ch. Bab el-Charieh.
Chaffey, Dr Ahmed bey, médecin, Hélouan.
Chaffey, Dr Mohamed Amin, médecin, Hélouan.
Chaffin, Maurice, chef du service de vérification à la Caisse de la Dette Publique, Tewfikieh.
Chagawat, Dr Antoine, médecin, Boulv. Abdel-Aziz, 4.
Chagawat, Joseph Saleh, avocat, Avenue de Choubrah, 17.
Chagawat, Michel Saleh bey, rentier, Avenue de Choubrah, 17.
Chaghoury, Dr Georges, dentiste, Chareh el-Faggalah, imm. Abdel-Messih.
Chahdan, J., épicerie et débit de vins et liqueurs, Boulv. Clot-Bey.
Chahine, Alexandre, prop. du journal El-Raï el-Am, Boulv. Abdel-Aziz, 27.
Chahine bey Guerguès, secrétaire arabe au Quartier général de l'Armée Egyptienne.
Chahlos, D., épicier, Chareh Gameh el-Banat.

H. ROSSETTO A. DUMONT & Cie.
BRANCHE Giuseppe Nistri Shareh Kasr el Nil B.P.1179. Tél.2533
Entreprises de travaux de peinture décoration - Papiers peints

Chahrosian frères, cordonniers et chaussures, Chareh el-Ghouri.
Chaillier, G., directeur de la Société Française d'Entreprises en Egypte, inspecteur des Travaux du Min. des Affaires, Chareh Sôliman Hacha, 13.
Chailloux, Auguste, entrepreneur, Khan Khalil, 7.
Chaix, Mme Vve P., prop. de la Pension Bourgeoise, Chareh Deir el-Banat.
Chakarian, Dr., médecin, Boulv. Abdel-Aziz.
Chakarian, H., instruments de musique et accordeur, Chareh el-Koubri.
Chakarian, Setrak, fabrique de locoum et sirop, Chareh Bein el-Sourein.
Chaker, J., inspecteur de la Cie des Wagons lits.
Chaker bey, Dr M., médecin, Chareh el-Bawaki.
Chaker, Sélim, machines agricoles et industrielles, machines à coudre, machines à écrire en langues arabe et européennes, Chareh Nubar Pacha.
Chakour, Michel, épicerie, Chareh Bein el-Sourein.
Chakour bey, Néguib, chef du Serv. des Signaux à l'Adm. des Chemins de fer, dom. Zeitoun. Tel. 995.
Chakour bey, N. G., avocat, Ch. Abdel-Hak el-Sombati, 3. Tel. 15. B.P. 1089.
Chakour Pacha, S.E. J. G. président et administrateur délégué des Brasseries des Pyramides, et de la Soc. Anon. des Ciments de Massarah.
Chakra, Sélim eff., commis au Bureau Européen du Serv. Adm. du Min. des Trav. Publics.
Chalabi, Arian bey, rentier, Faggalah.
Chalabi, Dr Ibrahim, médecin-oculiste, Boulv. Clot-Bey.
Chalabi eff. Mikhaïl, comptable à la Société Foncière d'Egypte.
Chaldjian, M., mercerie et bonneterie, Mouski, 6.
Chaldjian, M. & O., & H. Allalemdjian, tapis d'orient, Bazar Mourour.
Chalfine Melle., masseuse. garde malades, Chareh Deir el-Banat.
Chalfoun, Boutros eff., commis à la comptabilité Centrale du Min. des Finances.
Chalfoun, Habib,& Co, peinture, ferronnerie, régistres et papiers peints, Midan Souk el-Kanto.
Chalhoub bey, Alexandre, prop. du journal arabe illustré Le Nouveau Siècle, Faggalah, 28.
Chalhoub, K., remisier à la Bourse.
Chalhoub bey, Dr N.J., médecin, cliniq. et dom. Ch. el- Mousky, 28. Tel. V. 1805.
Chalhoub, Nasri, prop. de la Pharmacie Royale, Chareh el-Zaher, Tel. V. 1052.
Chalhoub, Sélim A., négociant commissionnaire, Chareh el-Soultan el-Sahib, Hamzaoui. B.P. 725.
Chalom, Alfred, avocat près les Trib. Mixtes, Chareh el-Falaki.
Chalom, G., négociant en manufactures, Hamzaoui.
Chalom, I. E. prop. du Bazar de l'Opéra, Rue Abdine, 8.
Chalom Levi Ibrahim (Les fils), banquiers, Calcutta Buildings.
Chalom Levi, tabacs et cigarettes, Midan Sayeda Zénab.
Chamay, Ibrahim, de la maison Cohen Chamay & Co.
Chama, Vita, inspect. au Crédit Foncier Egyptien.
Chamberlaine, A., négociant-commissionnaire, Chareh Tewfik, 5.
Chambre de Commerce Anglaise, Chareh Zervoudaki.
Chambre de Commerce Internationale du Caire, imm. Manuk, Chareh el-Maghrabi. B.P. 698.
Chaméoun, Arbib, rentier, Kasr el-Doubara.
Chamieh, Raphael, & Fils, négociants-comissionnaires, Hamzaoui, Okelle Tarabichi, B.P. 812.
Chamla Haïm, & Co, négociants en manufactures, Mouski.
Chamla, R., Dassa & Co, bonneterie, Rue Neuve 13. B.P. 456.
Chamlian, Haroutioun L. S., avocat, Etude de Me Broussali.
Chamma & Co, négociants-commissionnaires, Jardin Rossetti.
Chammah, Abdel-Aziz Mohamed, denrées coloniales, Chareh el-Manaklieh.

Windsor Hotel - Alexandria
Facing the sea on the New Quay
RECENTLY BUILT AND FURNISHED. Gen. Manager - A. van Millingen

Chammas, Abdallah, bijoutier Sagha.
Chammas, Farag, bijoutier, Sagha.
Chammas, Farag Ayoub, bijoutier, Chareh Darb el-Gamamiz.
Chammas, Moussa, bijoutier, Chareh Nahassine.
Chammas, Yacoub, fournitures pour horlogerie, Chareh el-Nahhasin.
Chammas, Youssef, bijoutier, Sagha.
Chamsi, Mohamed, avocat, Boulv. Mohamed Aly.
Chamoun, Gohar, manufactures, Rue Neuve.
Champagnat, Louis, entrepreneur, Boulac.
Champs Elysées (Café et Bar des), Ch. Dimitropoulo & N. Nakhlé prop., Chareh el-Faggalah, Tel. V. 979.
Chams el-Din, Mohamed, coiffeur, Rue Neuve.
Chams, Mohamed Ahmed, manufactures' Chareh el-Ghouri.
Chamy, El-Hag Youssef Mohamed, confiserie et denrées coloniales, Chareh el-Nahhasin.
Chamy, Elias, marbrier, Chareh Taht el-Rabeh.
Chamy, Hassan Aly, & fils, denrées coloniales, Chareh el-Akkadine.
Chanawani, Ahmed, de la maison Ahmed Ahmed Wanas et Ahmed el-Chanawani, Rue Neuve.
Chanonian, Archak, prop. du Restaurant d'Orient, Boulv. Abdine.
Chaoui, Michel, marchand-tailleur, Chareh el-Faggalah.
Chaoul Moussa Sédebin, confection, mercerie, Chareh Mousky.
Charaffedin bey, Dr, médecin-neurologue, clinq Boulv. Abdel-Aziz, 18.
Charalambidis, G., & Co, experts-comptables, Rue Zervudachi, 3. Tél. V. 990.
Charalambo, N., frères, café et bar, Chareh Khaïrat.
Charalambou, D. & A., prop. du Café et Bar du Téléphone, Chareh Abdel-Hakk el-Sombâti.
Charalambou, Jean, frères, prop. du Bar Bab el-Khalk, Midan Bab el-Khalk.
Charalambou, P., prop. du Sohag Bar, Chareh Wagh el-Birka.
Charawi, Kamal bey Moustapha, boulangerie, Boulv. Abdine, Tel. V. 171.
Charawi, M. A., & M. A. el-Sam, bonneterie, blanc, Chareh Mousky.
Charawi, Mohamed Mohamed, & Frères, manufactures, Rue Neuve.
Charitos, Ph. A., de la maison G. I. Coccoros et Ph. A. Charitos, Avenue de Boulac.
Charkawi, Ibrahim, rentier, Choubrah.
Charkieh (Restaurant de), Fotios V. Fotiadis prop., Chareh el-Mahdi.
Charlton, El-Kaimakam C. E. C. G., R. A., secrétaire adjoint de S.E. le Sirdar.
Charman, G. H., inspecteur au Ministère de l'Intérieur.
Charruy, Joseph, estimateur au Mont de Piété, Jardin Rossetti.
Chartrain, D., entrepreneur, Boulac.
Chartrain, D., & H. Laroussie, entrepreneurs de travaux métallurgiques, Chareh Tewfik. B.P. 735.
Chassinat, Emile, directeur de l'Institut Français d'Archéologie Orientale, Chareh Foum el-Teraah.
Chauvin, E., comptable à la Cie des Tramways.
Chauvin, Gustave, attaché à la Cie du Gaz.
Chauvin, Mme, directrice de l'Institution pour Jeunes Filles, Chareh el-Tourbah, 2 (Boulv. Abdel-Aziz).
Chauvin, René, commis-greffier au Tribunal Mixte du Caire.
Chawarbi, Mohamed pacha, vice-président du Conseil Législatif, Chareh el-Saha, Daïra Tel. V. 510.
Chawarby, Mahmoud Abdel-Moneim, courtier en valeurs et marchandises, Chareh el-Madabegh, imm. Alti. B.P. 785.
Chawky Pacha, général de brigade adjoint au Haut Commis. Imp. Ottoman.
Chawki Gabriel Saad, couleurs et vernis, Chareh el-Faggalah.
Chawky bey, Dr M., médecin attaché à l'Adm. des Chem. de Fer Egyptiens.
Chebatte, Farès, de la maison Elie Badr et Farès Chebatte, Boul. Clot-Bey.
Chber, Habib, cordonnier et chaussures, chemises et cravates, bonneterie et mercerie, Mouski.

G. SÜSSMANN
Mouski Street -- CAIRO -- Kamel Street
JEWELLER - OPTICIAN - WATCHMAKER

Chéeby, Ahmed Sayed, avocat près les Trib. Indigènes, Chareh el-Khalig.
Chédial, Rev. P. Wassef, supérieur de la Mission Maronite.
Chédid, Abdel-Hamid eff., fondé de pouvoirs de la Banque de Salonique.
Chedid & Doumani, achat et vente de terrains, Haret el-Soufi 2, Tél. 2131.
Chedoudi, Dr Ibrahim, médecin-oculiste, Chareh el-Faggalah.
Chehata, Camel, avocat près les Trib. Mixtes.
Chéhata eff. Nasrat, ing. adjoint au 2me Cercle d'Irrig. au Min. des Trav. Publics.
Chehrlian, A., repassage et blanchissage, Chareh Kantaret el-Dikket.
Cheles, Ed., attaché à l'Eastern Telegraph Cy.
Chelhot, Habib, soieries et articles d'Orient, Hoch Issa, dom. Birket el-Rathle.
Chelhot, Joseph, commis au Bureau Européen du Serv. Adm. du Min. des Trav. Publics, Chareh el-Zaher.
Chellaram, D., Oriental, Egyptian & Persian Bazar, Chareh Kamel. B. P. 596.
Chelmis, Ange, & Co, tabacs et cigarettes, Avenue de Boulac, Tel. V. 626.
Chélu bey, Alfred, ingénieur civil, directeur de l'Imprimerie Nationale de Boulac et des Journaux Officiels, imm. de l'Imprimerie, Boulac.
Chemalé & Khalifé, mercerie, bonneterie et nouveautés, Rue Neuve.
Chemiserie Elégante, Boulv Abdine.
Chemla Frères, maison de nouveautés, Chareh Boulac.
Chemtob & Co, agents de change, Chareh el-Maghrabi.
Chennawi, Mohamed, tapissier, Chareh Darb el-Gamamiz.
Chennassi, Aassan, mercerie, Chareh el-Ghouri.
Chenouda eff. Boulos, commis de 1re classe au Serv. des Matières au Ministère des Finances.
Chenouda eff. Rofaïl, commis au Trib. Somm Ind. de l'Ezbékieh.
Chentenawi, Mohamed, tapissier, Boulv. Abdel-Aziz, 27.
Cherbini, Cheikh Abdel Rahman, Cheikh de la Mosquée d'El-Azhar.
Cherem & Co, confections et articles de voyage, Midan Souk el-Kanto.
Chéridjian, A., inspecteur de la 2me section du Serv. des Télégraphes à l'Adm. des Chem. de fer.
Chéridjian bey, Garabed, sous-directeur chef du Bureau des Archives du Min. des AffairesEtrangères, Chareh Doubreh.
Cheteoui, J., tabacs et cigarettes, Boulv. Abbassieh.
Chevalley, E., prof. de Français et de Sciences au Lycée Tewfik, Rue Deir el-Banat, 5.
Chevallier, Mme Vve E., prop., de la Grande Teinturerie Parisienne, Chareh Emad el-Din.
Chevalier, H. H., fondé de pouvoivs de la Cassa di Sconto e di Risparmio.
Chevandier de Valdrôme, 1er secrétaire à l'Agence de France.
Cheya, Adib, épicier, Chareh el-Zaher.
Chianti (*Al*), Ranieri Gorini prop., négoc. en vins et liqueurs, Avenue de Boulac.
Chiarisoli, D., greffier au Tribunal Mixte.
Chic Parisien (Au), Ed. de Poltz prop., parfumerie, marquinerie et art. de Pariu
Chicha (Grand Café), Arménag Eknayas prop., Chareh Kamel, 1, Tel. V. 309.
Chichani, Abdou, menuisier, Konsourat el-Chawam.
Chichini, Mahmoud bey, rentier, Chareh el-Zaher.
Chidiac, Dr Antoine, médecin, Zeitoun.
Chidiac & Condagli, agents d'assurances, Chareh el-Maghrabi, imm. Manuk.
Chidiac, E., & Co, négociants-commissionnaires, Haret el-Chichini.
Chiha, Habib, de la maison Youssef bey Chiha & Co, Chareh el-Zaher.
Chiha, Philippe, fondé de pouvoirs de la maison A. W. Goldemberg & Co, Chareh el-Zaher.
Chiha, Youssef bey, de la maison Youssef bey Chiha & Co, agent d'assurances, Bazar Mourour, dom. Faggalah.
Chiha, Youssef bey, & Co, négociants-commissionnaires, tapis persans et articles de Bagdad, Chareh el-Manakh.
Chichani, Ayoub Faddoul, tabacs et

AVANT VOTRE REPAS
Buvez un SODA "VICTORIA"
APRES VOTRE REPAS

cigarettes, Chareh el-Faggalah.
Chikhani, I., tabacs et cigarettes, Haret Bein el-Nahdein, 20.
Chillemi, Felice, menuisier ébéniste, Darb el-Barabra.
Chimchidian, Oscan, artiste peintre, Chareh Kasr el-Nil.
Chimerios, G., débit de vins et liqueurs, Boulv. Mohamed Aly.
Chimonios, G., libraire relieur, Darb el-Barabra.
China Mutual Life Ins. Cy Ltd., Edgar W. Diacono agent général, Chareh Kasr el-Nil, imm. Meschaca.
Chinese & Japanese Bazar, Carmona & Delbourgo prop., Chareh el-Bosta.
Chiniara, A, E., mercerie, Mousky.
Chiniara, Loutfalla A., Rue Neuve.
Chiniara, Sélim Antoine, commission-représentation, Saba Kaat el-Baharia, 4.
Chinn, J. H., de la maison Grant, Bondi & Chinn, Chareh el-Falaki.
Chinn, Th. M., prof. d'anglais à l'Ecole Nasrieh.
Chio (Bar de), J. C. Cotis prop., Boulv. Abdel-Aziz.
Chio (Bar de), E. Catsiaris prop., Avenue de Choubrah.
Chionssios, M., prop. du Restaurant le Bosphore, Chareh Wagh el-Birka.
Chipponi, Auguste, attaché à l'Adm. des Domaines de l'Etat.
Chirazi, Cheikh Aboul-Kassem, produits orientaux, Khan-Khalil.
Chituzzi, G., coiffeur Hélouan.
Chocat, R., bijouterie, orfevrerie, Chareh Kasr el-Nil.
Choche, Dr Ibrahim, chirurgien dentiste, Mousky.
Chohr, Habib, manufactures, Mouski.
Chotz, Gorgui, couleurs et vernis, papiers peints, ferronnerie, quincaillerie, Chareh el-Faggalah.
Choubrah (Boulangerie de), Th. Paschali prop., Avenue de Choubrah.
Choubrah (Café & Bar), Avenue de Choubrah.
Choubrah (Epicerie de), C. & S. Turtoulis prop., Avenue de Choubrah.
Choubrah (Hôpital privé de), Dr S. Voronoff directeur, Avenue de Choubrah.
Choubrah (Salon de), Haggag Youssef prop., Avenue de Choubrah.
Choucri Hussein, restaurant, Chareh el-Koumi.
Choucri bey, Dr Mohamed, médecin accoucheur, prof. d'ostétrique et de gynécologie à l'Ecole de Médecine et de Pharmacie, Chareh Nubar Pacha.
Choucri E. Neehma, articles orientaux, Rue Neuve.
Chouéri, M. G., articles de voyage, cordonnerie et chaussures, mercerie, Boulv. Clot-Bey.
Chouhdy Pacha, S. E. Youssef, rentier, Chareh el-Dawawin, 59.
Choukri, Messed, bijoutier Sagha.
Choukri, Taha, bijoutier, Sagha.
Chrisantopoulos, G., prop. du Bar et Restaurant Peloponesos, Place Ancienne Zaptieh.
Chrissafidis, Christos C., prop. de la Grande Laiterie Centrale, Boulv. Clot-Bey.
Chrissantos, Dimitrios, mécanicien pour moteurs à gaz, Chareh Nubar Pacha.
Christich, secrétaire du Consulat général de Serbie.
Christo, Antoine, prop. du Grand Café Eldorado, Chareh Wagh el-Berka.
Christo, Manoli, débit de vins et liqueurs, Boulv. Clot-Bey.
Christodoulo, Anastase, menuisier, Haret el-Nasara.
Christodoulou, J. André, cordonnerie, Rue Madabegh, 34.
Christodoulo, M., denrées coloniales, Chareh Bein el-Sourein, B.P. 750.
Christodoulo & Marangos, dépôt de pétrole, Hammam el-Talat, T. 854.
Christodoulo, Mathéos, fabrique de pôteries et briquetteries, dépôt Chareh Bein el-Sourein, fabrique Tourah.
Christophides, Antoine, tabacs et cigarettes, Chareh Nubar Pacha, 25.
Christofides, C. Y., épicier, Jardin Rossetti.
Christofolidès, Zacharia, prop. du Café du Canal de Suez.
Christou, E., tabacs et cigarettes, Avenue

ASK ALWAYS
for The Best English Soda
"VICTORIA"

de Boulac.
Christovith, Dr L. D., médecin, Mouski.
Chronia, Nicolas, sous-chef huissier près le Trib. Mixte du Caire.
Chronos (Journal), M. D. Constantinides prop., Boulv. Mohamed Aly, Tel. V. 559.
Church of Scotland, Haret el-Awaʃed (Kasr el-Nil).
Church Missionary Society Bible Depot, Boulv Mohamed Aly.
Church Missionary & School, Vieux-Caire.
Chypre (Epicerie & Bar), Georges Lambis prop., Boulv. Clot-Bey.
Chypre (Epicerie), Jean Georgiou prop., Chareh el-Koubri.
Ciampini, J. B., avocat
Cicurel, Les Fils de M., & Co, prop. du Petit Bazar, Chareh Cattaui bey et Chareh el-Manakh.
Cicurel, Salomon, de la maisen Les Fils de M. Cicurel & Co.
Cicurel Joseph, de la maison Les Fils de M. Cicurel & Co.
Cimino, Filippo, professeur, Boulevard Mohamed Aly.
Ciminos, Spiro, Pension Spiridione, Hélouan.
Cioni, Primo, attaché au Serv. du Magasin à la Cie du Gaz.
Cioni, Raffaelo, chef du Serv. des Allumeurs à la Cie du Gaz.
Cipolla, Luigi, horloger et joaillier, Boulv. Clot-Bey.
Cirigotis, Périclès, artiste peintre, Chareh el-Manakh, 14.
Ciropoulos, Angelo, attaché à la manufact. de cigarettes F. D. Papadopoulo Frères.
Cirri, Enrico, prop. du Restaurant Il Sole, Chareh el-Bedak.
Citadelle (Grande Epicerie de la), C. Milidis prop., Boulv. Mohamed Aly.
City & Agricultural Land Company of Egypt Ltd., Rue du Télégraphe.
Claassen, W. E., chef comptable de la maison Bretschneider & Co, Pension Fink, Chareh Soliman Pacha.
Clappier, H., chef d'Orchestre, Poste Restante.
Clara, F., & Co, entrepreneurs, Chareh Abbas.
Clarke, Frederick, attaché à la The Egyptian Markets Ltd., Rue Ancienne Zaptieh.
Clark's Tours, agence de voyage, Avenue de Boulac, imm. de l'Hôtel Continental. B. P. 629.
Clava, Giacomo, directeur de la maison M. Bajocchi, Chareh el-Bawaki.
Clavel, E., chef magasinier à la Compagnie du Gaz, Chareh el-Faskieh.
Clay, prof. d'Introd. de Droit et de Droit Civil à l'Ecole Khédiviale de Droit.
Clay, Gordon, secrétaire du Comité des chefs de Serv. à l'Adm. des Chem. de Fer Egypt., Chareh el-Manakh, 16.
Clayton N. W. professeur d'anglais au Lycée Tewfikiek.
Clayton Gas Cy. of Egypt Ltd.
Clemen, Dr Julius Auguste, médecin, Hélouan.
Clemente, Nicolas, meubles arabesques, Chareh Tewfik.
Clemente, Pasquale, profes. de musique, intendant des Théâtres Khédiviaux, Place de l'Opéra.
Cleopatra Cigarette Cy (The), G. Nungovich prop., Place de l'Opéra, P.B. 874.
Cléopâtre (Bar), Tzento Frères prop., Boulv. Abdel-Aziz.
Cléopâtre (Laiterie), M. C. Crissafiadis prop., Boulv. Clot-Bey.
Clifton, Courtenay, inspecteur en chef au Serv. des Bâtiments du Nord à la Dir. Génér. des Villes et Bâtiments de l'Etat au Min. des Trav. Publics.
Climatianos, D., prop. de la New Universal Pharmacy, Chareh el-Koubri, Tel. V. 55.
Clinique d'accouchement et de chirurgie, Chareh el-Maghrabi, 24.
Cloumassis, S., prop. du Café et Bar el-Aziz, Chareh Abdel-Aziz.
Club Allemand, Chareh el-Manakh.
Club Anglais, Chareh el-Maghrabi.
Club des Artistes Egyptiens, Chareh Bab el Bahari.
Club des Ecoles des Etudiants, Square Halim Pacha.
Club International de Choubrah, Avenue de Choubrah.
Club Khédivial (Salon du), N. Saridakis

ΖΗΤΕΙΤΕ ΠΑΝΤΟΤΕ ΤΗΝ ΚΑΛΛΙΤΕΡΑΝ
ΑΓΓΛΙΚΗΝ ΣΟΔΑ "VICTORIA,,

prop., Chareh el-Manakh. B.P. 135
Club Lotus (Salon du), Biagio di Stefano prop., Ch. Kantareh el Dekka.
Club Oriental, Chareh el-Manakh, imm. Zogheb. B.P. 95
Club Saloon, Salvatore Catafamo prop., Chareh el-Maghrabi.
Cocconi & Chrissohoidis, agents de change, maison de banque.
Coconis, Mathieu D. & Co., agents d'assurances Chareh Boulac. 8. Tél. 2449.
Coccoros, G. I., & Ph. A. Charitos, eaux minérales, Avenue de Boulac.
Conopoulos S. prop., de la Laiterie des Alpes, Chareh Wagh-el-Birka.
Codt, Henri de, secrétaire avocat du Conseiller Judic. au Min. de la Justice, Chareh Alphy Bey.
Coghlan, Edward William, juge au Trib Mixte de 1ère Instance, et professeur de droit commercial (section anglaise) à l'Ecole Khédiviale de Droit, Zeitoun.
Cohen, Dr, médecin-chirurgien, Chareh el-Zaher, 1.
Cohen, James, prop. de l'Anglo-American Tailoring Co, Chareh el-Maghrabi.
Cohen, de la maison Levi et Cohen, Rue Neuve.
Cohen, A., fils & Co, agents de change, Rue Neuve, Tel. V. 852.
Cohen, Abramino, ameublements, faïences et verreries, articles de ménage et d'éclairage, Hammam el-Talat.
Cohen, Alexandre & Co, peintres décorateurs, gravures sur vitres, Avenue de Boulac.
Cohen, Alfred Nessim, courtiers de la maison J. H. Perez & Co.
Cohen & Botton, courtiers en valeurs, Chareh el-Maghrabi, Tel. V. 1348, B. P. 906.
Cohen & Carasso, épiciers, Ch. el-Borsa.
Cohen, Chamay & Co., courtiers en immeubles, Haret el-Soufi. B.P. 1076.
Cohen, Farag, manufactures, Rue Neuve.
Cohen, J. A., joaillier, horloger, Chareh el-Manakh, 26, Tel. V. 619. B.P. 1203.
Cohen, J., antiquités et curiosités, tapis d'orient, Khan-Khalil, Tel. V. 1026.
Cohen, Jacob, attaché à l'Etude de Me. E. Lusena, dom. Daher.
Cohen, Joseph, associé de la maison Salem Hassoun & Cie, Rue Neuve.
Cohen, Léon, fabrique de valises, Chareh Gameh el-Banat.
Cohen, Lieto Aslan, avocat, Chareh el-Maghrabi, 20.
Cohen, Maïr, & Co, courtiers en immeubles, Haret el-Soufi, Tel. V. 587. B.P. 1076.
Cohen, Menahem, marchand-tailleur, Chareh Kasr el-Nil, 5 et Boulv. Abdel-Aziz.
Cohen, Moïse, droguiste, Rue Neuve.
Cohen, M., de la maison Maïr Cohen & Co.,
Cohen, Moïse, & Co, nouveautés et draps, Chareh el-Mezayen.
Cohen, Raphael Z, et Aziz Arié, courtiers en immeubles. Ch. el-Maghrabi.
Cohen, S. E. M. M., rabbin de la Communauté Israëlite du Caire.
Cohen, S., & Co, négociants en manufactures, Hoche Issa.
Cohen, Samuel, épicier, Abbassieh.
Cohen Sabatino di N., marchand-tailleur, Chareh Kasr el-Nil.
Cohen, Ventura, & Co, négociants-commissionnaires, Boulv. Mohamed Aly.
Cohen, Z., & frères, prop. de la Cordonnerie Anglaise, Chareh el-Bawaki.
Cohenca, Giacomo, électricité et gaz, Boulevard Abdin.
Cohn, Henry, courtier à la Bourse. B.P. 883.
Cohn, Wolf, maison de confection, Mouski.
Coidan, J., & Co, agents de change, banquiers. B.P. 1118.
Colami, ingénieur de la 2me circonscription du Serv. Extérieur à l'Adm. des Domaines de l'Etat.
Cole, Mrs, prop. de London House, nouveautés, Place de l'Opéra.
Coles pacha, Charles E., inspecteur général de l'Adm. des Prisons.
Colin, de la maison A. Damon & Colin (successeurs de Krieger), ameublements, Rue Kasr-el-Nil.
Collacott, John, marchand-tailleur, Chareh el-Manakh.
Collalto, Comte Max de, redacteur en chef du journal Le Progrès.
Collector (The), D. R. Delbourgo prop.

اطلبوا فكتوريا المعدنيه لانها مياه احسن وانقى

timbres-postes, cartes postales illustrées, cigarettes, Chareh el-Manakh, 52.
Collège Français, L. Esnault directeur, Chareh Daher.
Collège des Frères, Frère Albéric direct., Chareh el-Cheikh Aboul-Sibaa, 10.
Collège de la Salle, Frère Gabriel directeur, Faggalah (Daher).
Collège National Hellénique, Haret el-Oceïli. B.P. 1161.
Collinge Brothers, négociants en coton, Chareh el-Maghrabi, 24.
Collonge, Alexandre, architecte, attaché au Min. des Trav. Publics, Bâtiments spéciaux, Ch. el-Madabegh imm. Coronel.
Collum, Bimbachi H. W. A., service des Approvisionements de l'Armée Egyptienne.
Colocotronis, Jean, chef du service des positions, Deutsche Orientbank.
Colombani, E., commis-rédact. au Bureau Européen du Min. des Affaires Etrangères.
Colombe, Sœur Marie, supérieure générale des Religieuses Franciscaines Missionnaires d'Egypte, Boulv. Clot-Bey.
Colombo, A. (succ. de L. Puccetti), horticulteur-fleuriste, Chareh el-Madabegh.
Colombo, J., concessionnaire pour le Caire et la Haute-Egypte de la Crown Brewery of Alexandria, Haret el-Oceïly.
Colonello, G., négociant-commissionnaire, machines agricoles et industrielles, agent de navigation, Haret Menacha, Wagh el-Berka, imm. Menasce.
Colonial (Bar), A. Webb prop., Chareh el-Mahdi.
Colonies (Restaurant des), Georges Thalassinos prop., Haret el-Ocely.
Colosi, G., & Co, prop. de l'Anglo-Italian Cycles Cy, Bazar Mourour.
Colozoff, Georges J., agronome, Chareh el-Cheikh Aboul Sibaa, à coté de la Bank of Egypt, Tél. V. 330.
Colrat, Raymond, directeur du journal L'Egypte.
Colucci, Alfonso, avocat près les Trib. Mixtes, Chareh Chérif, 6. Tel. V. 11.
Colucci, Domenico, préposé à l'Economat Central au Secrétariat du Min. des Finances.
Colucci, Vve. G., parfumerie, Chareh Kasr el-Nil, imm. Mesciaca.
Comanos pacha, Dr A., médecin, dom. Chareh el-Maghrabi, 33 Clinique, Chareh Bein el-Nahdein, 33, Tel.V. 278.
Comanos, C., avocat, Rue Alphy bey.
Comanos, E. D., courtier, Avenue de Boulac.
Combilis, G., débit de vins et liqueurs, Hélouan.
Combilis, G., & Co, tabacs et cigarettes, fabrique, Rue Neuve, magasins de vente, Chareh el-Manakh, 28 et Abbassieh, Ch. el-Faggalah, T. 432, et Helwan.
Commerce (Bar du), Chareh Kasr el-Nil.
Commerce (Café du), T. Cousvissis prop., Place Ataba el-Khadra.
Commercial & Estates Cy of Egypt (Late S. Karam & Frères), bois de construction, Mahmacha, Tel. V. 1027.
Commercial Industrial & Land Cy of Egypt Ltd., Chareh Kasr el-Nil.
Commerciale Italienne (Ecole), E. Tiberio directeur, Chareh Aboul-Sibaa, 8.
Commercial Loans Bank & Warehouses (Egypt) Ltd. (The), Chareh Kasr el-Nil, Jules Gallet directeur. B.P. 1190.
Commercial Co. of Salonica (The), cigarettes, Boulv. Abdel Aziz.
Commercial Typewriting Office (The), Chareh el-Maghrabi.
Commercial Union Assurance Cy Ltd, Alfred Del Mar sous-agent, Chareh el-Madabegh.
Communion Evangelique (Eglise Allemande de la), Chareh el-Maghrabi, 19.
Communauté Hellénique du Caire, Chareh Kasr el-Nil, Tel. V. 389, B.P. 1008.
Comninoglou, D. J., fabrique de dragés et confiserie, Chareh Hoche el-Hine (Eglise Catholique).
Comninoglou, D. G., prop. de la pâtisserie et confiserie La Grande Lemnos, Boulv. Mohamed Aly.
Comninos, Const. A., négoc.-commissionnaire, Chareh Bein el-Sourein, distillerie, Haret el-Roueï. B.P. 295.
Comninos, Demétri, comptable de la

J. OROWETZ
Depositario e Agente generale delle Birre:
"Spatenbräu" di Monaco e
"Erste Pilsner Aktienbrauerei" di Pilsen.
Deposito: Via del Telefono - Cairo. *Tel. N.° 2075*

maison N. Gianaclis.

Comninos, Panajotis, directeur de la maison Nestor Gianaclis, Chareh Kasr el-Aïni.

Compagnie Agricole du Nil, Chareh el-Madabegh.

Compagnie d'Assurances Générales, M. Guessarian Frères agents, Chareh Gameh el-Banat.

Compagnie des Bateaux-Omnibus, Ch. Kasr el-Nil, imm. Sabbagh. Tel. 2098. B. P. 1187.

Compagnie des Eaux du Caire, Chareh Wabour el-Moyah, Tel. V. 303. B. P. 55.

Compagnie d'Entreprises Commerciales en Egypte, Chareh el Madabegh, Tél. V. 1215. B.P. 880.

Compagnie Frigorifique d'Egypte, Ismaïlieh. B. P. 976.

Compagnie du Gaz du Caire, bureaux Chareh el-Faskiah, Tel. V. 6, Usine à Saptieh, Tel. V. 384. B. P. 48.

Compagnie Immobilière d'Egypte, Ch. el-Madabegh. Tel. V. 397. B. P. 128.

Compagnie Lyonnaise d'Egypte, Chareh Emad el-Din, 1, Tel. V. 1402.

Compagnie des Omnibus du Caire, Rue de l'ancien Musée (Boulac). T.V. 372. B.P. 38.

Compagnie Universelle du Canal Maritime de Suez, Chareh Bab el-Hadid, Tel. V. 67.

Compagnie Internationale des Wagons-Lits, bureau Gare Centrale, Tel. V. 1089.

Comptoir Belge de Représentation, Reggio, Axarly & Co, manufact.en gros, Rue de l'Eglise Catholique, Mouski.

Comptoir Commercial Franco-Egyptien M. Charvaut & Cie, Rue el-Cherifein, 10.

Comptoir d'Entreprises Industrielles et Commerciales d'Egypte, Avenue de Boulac, Tel. V. 1899. B. P. 124.

Comptoir Financier & Commercial d'Egypte, Ch. Kasr el-Nil. B. P. 1088.

Comptoir Franco-Egyptien L'Aigle, négociants-commissionnaires, Joseph N. Hodeir administ. délégué, Chareh el-Mezayen.

Comptoir d'Horlogerie Anglaise, Bernard Binderly prop., Boul. Clot Bey.

Comptoir Industriel, Chareh Chawarbi Pacha.

Comptoir Métallurgique Egyptien, Chareh el-Madabegh, 32.

Comptoir National d'Escompte de Paris, derrière l'Hôtel d'Angleterre.B. P. 1017.

Concorde (Epicerie la), Jean N. Polacopoulos propr., Chareh el-Faggalah.

Concordia (Café), G. Cagliere propr., Midan el-Khazendar.

Concordia (Salon La), C. Prudente prop., Chareh Wagh el-Berka.

Concurrence (*A la*), Mlle B. di Floumini prop., mercerie et bonneterie, nouveautés, lingeries, tissus, Place Ataba el-Khadra.

Condagli, de la maison Chidiac & Condagli, Ch. el-Maghrabi, imm. Manuk.

Condoléon, Nicolas, prop. du Café et Laiterie Mont Parnasse, Chareh el-Mahdi.

Condopoulos, Panayotti, attaché à la maison Nestor Gianaclis, Chareh Kamel.

Condoradelidis, E. Ch., cigarettes, Chareh Abdin.

Condovas, Dr P., médecin Blv. Abdel-Aziz.

Conegliano & Vivante, négoc. commissionnaires, Hoch Issa.

Confalonieri, Antoine, ingénieur-mécanicien en chef des ateliers de construction de la Nile Transport Cy.

Confiance (*A la*), Th. Dracopoulos & Cie. prop., confection pour dames, chapeaux, chemises et cravates, mercerie et bonneterie, nouveautés, modes, ombrelles Chareh el-Bawaki.

Confiance (La), Cie d'assurance (vie et incendie), E. E. Maggiar & Fils agents, Haret Zogheb.

Confortini, Jean, attaché au Service Electrique à la Cie du Gaz.

Congdon & Co, négociants-commissionnaires, Chareh Kasr el-Nil, Tel. V. 410.

Connolly bey, El-Kaïmakam, W. E. G., aide adjudant général de l'Armée égyptienne.

Conomo, S. A., agent de change, courtier en valeurs et marchandises, Mouski.

Conomou & Kayal, courtiers en valeurs

CIGARETTES LAURENS

Chareh Mousky.
Conrath, Dr Victor, médecin-chirurgien à l'Hôpital Austro-Hongrois, Chareh Azbak, Tel. V. 454.
Consolidated Life Assurance Company of London (The), F. Heer directeur général.
Costandi, P., prop. de l'Hôtel de la Poste, Chareh Wagh el-Birka.
Constantinidès, Georges, prop. du Café et Bar Les Pyramides, Abbassieh.
Constantinidi, Bereketti & Co, courtiers en valeurs, Chareh el-Madabegh.
Constantinidi, Mme Sapho, chapeaux et nouveautés Mouski, 33.
Constantinidis, Ant., & E. Markidis, prop. de l'Epicerie A l'Aigle Royal, Chareh Kasr el-Nil, Tél. V. 1354.
Constaninidis, Mme D. C., sage-femme, Haret el-Ocely.
Constantinidis, D G., chemisiers, Chareh Nubar Pacha.
Constantinidis, J. S., cordonnier, Chareh Aboul-Ela (Boulac).
Constantinidès, Kyriaco, prop. de l'Hôtel el-Moayad, Boulv. Clot-Bey, Tel. 747.
Constantinidis, Trochanis & Co., négociants-commissionnaires, banquiers et agents d'assurance, Chareh el-Maghrabi, Calcutta Building.
Constantinides, M. D., directeur et propriétaire du journal Chronos.
Constantinidis, Dr Stamatis, médecin, Chareh el-Maghrabi.
Constantinis, Théodore, peintre décorateur, Chareh Gameh el-Banat.
Cons'antinople (Bar et Restaurant), M. H. Demetriou prop., Boulv. Abdel-Aziz, 32.
Constantinople (Boulangerie), Kharalambos, P. Feccos & Cie prop., Chareh Koubri.
Constantinople (Café de), Th. Exarchou prop., Chareh el-Théatro, imm. Matatia.
Constantinople (Café et Bar), Hélouan.
Constantinople (Cordonnerie de), Artin Séferian prop., Boulv. Abdine.
Constantinople (Cordonnerie de), Dimitri Likiardopoulos prop., Midan Kantaret el-Dekka.
Constantinople (Epicerie de), Athanase P. Boyazoglou prop., Hélouan, T. H. 24.
Constantinople (Patisserie et Confiserie) Tadros Malachias prop., Chareh Wagh el-Berka.
Constantinople (Pharmacie), Hatchadourian frères prop., Boulv. Mohamed Aly.
Constantinou, Z., armes, coutellerie, machines à coudre, Chareh el-Bawaki, Tel. V. 1106.
Consulat d'Allemagne, Chareh el-Maghrabi, 17. B.P. 79.
Consulat d'Autriche-Hongrie, Chareh Wabour el-Moya.
Consulat de Belgique, Chareh Chérifein.
Consulat de Brésil, Chareh Chérifein.
Consulat de Danemark, Chareh el-Maghrabi, 2,
Consulat d'Espagne, Chareh el-Maghrabi.
Consulat des Etats-Unis d'Amérique, Chareh Cheikh Youssef.
Consulat de France, Midan Ismailieh. B. P. 134.
Consulat de Grande Bretagne, Chareh Soliman Pacha.
Consulat de Grèce, Chareh Kantaret el-Dekka. B.P. 370.
Consulat d'Italie, Chareh el-Manakh, 4.
Consulat des Pays-Bas, Chareh Gameh Charkass, imm. Ibrahim bey Wafa.
Consulat de Perse, Midan Soliman Pacha.
Consulat de Portugal, Chareh el-Maghrabi, 24.
Consulat de Russie, Chareh Soliman Pacha, 3.
Contavellis, Georges, rentier, Chareh el-Faggalah, 21.
Conti, Giacomo, négociant-commissionnaire, Chareh Mohamed Aly, derrière le Nouveau Bazar.
Continental (Grand Hôtel), Georges Nungovich Egyptian Hotels Cy. prop., Place de l'Opéra.
Continentale (Patisserie), P. Stratopoulo & fils prop., Chareh el-Maghrabi.
Continental Stores, A. D. Jéronymides prop., vins, liqueurs, pâtes alimentaires et eaux minérales, Chareh el-Maghrabi.
Continentale de Manheim (La), Cie d'assurances maritimes et fluviales, N. Kirzis agent, Chareh el-Maghrabi, 15,

CHEMLA FRERES
Grands Magasins de Nouveautés. — AVENUE BOULAC.
Vendant le meilleur marché de tout le Caire.

E. P. Blattner & Co sous-agents, Ch. Kasr el-Nil.

Continentale (Boulangerie), Nicolas C. Schina prop., Ancien Bazar.

Contostavlos, A., tabacs et cigarettes, Hélouan.

Cook, H. W., prof. d'Anglais au Lycée Tewfikieh.

Cook, Thos., & Son (Egypt) Ltd., tourist & excursion office, baggage, shipping & general forwarding, Chareh Kamel, T. V. 68, engineers works, ship builders & contractors, Boulac, Tel. V. 350, Chareh Nubar Pacha, T.V. 327. B. P. 658, Helouan, T. H. 88.

Cookson, G. F., professeur d'Anglais au Lycée Tewfikieh, Koubbeh.

Cookson, S. R., directeur de l'agence de l'Anglo-Egyptian Bank, Chareh Kasr el-Nil.

Cooper, A., blanchisserie, Tewfikieh.

Cooper, H., inspecteur vétérinaire à l'Administration des Serv. Sanitaires et d'Hygiène Publique.

Cooper, R. M., attaché aux ateliers militaires de l'Armée Egyptienne, Citadelle.

Cooper, Rev. Pasteur de Cairo Evangelical Free Church, Route de Choubra et Turf Club.

Coosa eff. Guirguis, prof. d'Anglais et Dessin à l'Ecole Normale de Nasrieh.

Cophte Orthodoxe (Collège), au Patriarcat, Boulv. Clot-Bey.

Cophte (Papeterie et librairie), Chenouda Messiha prop., Quartier Cophte.

Copies (*Bureau de*), Haret Zogheb.

Coralis, B., secrétaire du Comité de la Commun. Grecque-Orthodoxe.

Corbett bey, E. K., procureur général au Parquet près les Trib. Indig., imm. Marciano, Tewfikieh.

Corbett, Sir Vincent, Conseiller Financier, Min. des Finances.

Corbò, R., & G. Pariente, négociants-commissionnaires, Hamzaoui, Mouski. B.P. 513.

Cordi Jesu Sacrum (Eglise du Soudan), résidence de l'Administrateur Général du Vicariat Apostolique de l'Afrique Centrale, Chareh Deir el-Banat.

Coressy, N., & Allam, entrepreneurs, Chareh el-Maghrabi.

Coriatopoulo, Panayotti, commis au Contentieux du Crédit Foncier Egyptien, Boulv. Abdel-Aziz.

Corneille, E., & Cie, négociants-commissionnaires, Rue Neuve, T.V.1216. B.P. 758.

Coroncas, C., coiffeur, Boulv. Abdel-Aziz.

Coronel frères, rentiers, Chareh el-Madabegh.

Coronos, T. A., prop. du Café et Bar New Egyptian, Boulv. Abdel-Aziz.

Corporation of Western Egypt, Ltd, Ch. Kasr el Nil, imm. Mesciaca. B.P. 1016.

Corsi, Sœur Mathilde, supérieure de l'école des Missions de l'Afrique Centrale, Guézireh.

Cortesi, E., vins et huiles, Chareh el-Bendeka (Eglise Catholique).

Cortesi, Franc. M., cigarettes, Ch. Kamel, 3, et Chareh el-Bosta. B.P. 427.

Corti, Hussein, tarbouchier, Boulv Abdine, 5.

Corvisiero, Luciano, comptable de la maison P. Marsili, Tewfikieh, près Melkonian.

Cory, John, professeur d'anglais à l'Ecole Berlitz.

Coscoros, Jean, chef du Service des Effets à la Banque Impériale Ottomane, Boulv. Abdel-Aziz.

Cosentino, E., marchand-tailleur, Haret el-Husseini.

Cosentino, P., marchand-tailleur, Haret el-Khazendaras.

Coshti, Isaac M., marchand-tailleur, Chareh Aboul Hassan.

Cosma, Khalil, interprète au Consulat d'Italie.

Cossery, Michel, ingénieur aux Trav. Spéciaux du Tanzim de la Ville du Caire au Min. des Trav. Publics.

Cossery, Nicolas, vice-consul interprète au Consulat de France, administrateur-délégué de The Eg. & Syrian Land Cy. Ltd. dom. Zaher, 35.

Cosson, C. A. de, inspecteur en chef du Tanzim du Sud au Min. des Trav. Publics.

EUROPE

The Egyptian Touring Gazette

LISTE DES ETRANGERS

Publicité spéciale pour Stations Balnéaires et Thermales

AFRIQUE

Costagliola, André, typo-lithographie, Chareh Abdel-Hakk el-Sombâti.
Costagliola, François, graveur matériel d'imprimerie, Chareh Kantaret el-Dekka.
Costakis, Costi, prop. de la Pharmacie El-Hilal, Rue Neuve, T. 928.
Costakis, Hercule, prop. du Café Krini, Chareh el-Bosta.
Costandi eff. Attia, commis de 1re classe au Serv. des Imm. Libres de l'Etat au Min. des Finances.
Costandi bey Kamel - Toueg, substitut au Serv. du Contentieux des Fin.
Costandi eff. Mikhaïl, commis de 1er classe à la Trésorerie Centrale du Min. des Finances.
Costandi, P., *Hôtel de la Poste*, Chareh Wagh el-Birka.
Costantini, Z., cordonnier, Rue Neuve.
Cotis, J. C., prop. du Bar Chio, Boulv. Abdel-Aziz.
Cotsis A. D., prop., de la Boulangerie de Londres, Chareh Wagh el-Birka.
Cotta bey, Constantin, 1er secrétaire de la Présidence du Conseil des ministres, Tewfikieh.
Cottan, Néguib, chef du bureau de l'inspectorat du Crédit Foncier Egyptien.
Cotterill, M., ing. en chef du service Central de la Voie à l'Administration des Chemins de fer Egyptiens, dom. Tel. V. 352.
Cotziomitis, G., & Mitropoulo, prop. de l'Hôtel Assouan, Midan el-Khazendar.
Couccas, A. A., prop. de la Boucherie de l'Ancien Bazar.
Coucombri Frères, cigarettes, Chareh Bab el-Bahari.
Coucoutzi, Panajotti, avocat, Chareh el-Manakh, imm. Tomich.
Coudsi, A. K., ingénieur agricole, Chareh Gameh Charkasse.
Coudsi, Goubran, attaché à l'Agence de l'Eastern Telegraph Cy Ltd., dom. Choubrah.
Coudsi, Nicolas, attaché au Min. des Trav. Publics Bâtiments du Sud.
Coulocheris, C., de la maison Dimitriou Spatharis & Cie.
Couluômpis, Dr. C., médecin, Haret el-Husseini.
Coumakis, Georges, attaché à la Pharmacie de l'Esbékieh.
Coumbarucos, Jean, réparateur de machines à coudre, Chareh el-Roueï.
Coumenos, Jean N., administrateur du journal Le Bosphore, Vosporos, Pont Abou el-Ela (Boulac).
Coumolas, Alexandre, Boulangerie & Charcuterie Universelles, Boulv. Clot-Bey.
Coupa, M., & Apostolis, fabrique de liqueurs, Boulv. Mohamed Aly.
Coupe Élegante (A la), marchand-tailleur, A. Staraselski prop., Chareh Kasr el-Nil.
Coupe Parisienne (*A la*), Ibrahim Antebi prop., marchand-tailleur, Boulv. Abdel-Aziz.
Coupland, E., profes. d'anglais au Lycée Khédivieh.
Cour d'Appel Indigène, Midan Mansour Pacha, Parquet Général Tel. V. 92, secrétariat Tel. V. 709.
Courmoulis, C. P., coiffeur, Haret el-Ocely.
Courmousis, Georges, & Co, English Butcher, Nouveau Bazar, T. V. 883.
Cousin, Henri, ingénieur, attaché au Min. de Travaux Publics, bâtiments du Sud; dom. Chareh Emad el-Din, 56.
Coussa, R., prop. de la pharmacie La Guérison, Ch. el-Faggalah.
Cousvissis, T., prop. du Café du Commerce, négociant en café moka, Place Ataba el-Khadra.
Couta, A. & G., fils, négociants en denrées coloniales et alimentaires, Chareh Gameh el-Banat.
Coutoumanos, G., tabacs et cigarettes, Chareh el-Madabegh.
Coutrakis, C. Demètre, menuisier ébéniste, Rue Emad el-Dine.
Coutsomitelli, S., & A. Pachida, mastic de Chio, à l'entrée du Mouski.
Coutsoudakis, Xénofon, prop. de l'Hôtel de la Couronne, Chareh Wagh el-Berka.
Coutsoumbelis, George G., prop. de St. George Bar, Chareh el-Madabegh.
Coutzikos, Styliano, employé à la maison Ange Chelmis et Cie, Avenue de

L. F. Chami Frères
IMPORTATION - EXPORTATION - OPÉRATIONS DE BANQUE
CAIRE (Egypte), Rue Khan Khalil

Boulac.
Couvas, Constantinos, café moka, Nouveau Bazar.
Couvas, Manoli, épicier, Chareh Darb el-Gamamiz.
Couyoumandjian, Bureau Européen de S. A. le Khédive.
Covington, L. Dow, Egyptian Antiquarian Excavations, Mena House B.P. 1054.
Cowan, sous-chef du Serv. intérieur de la Traction à l'Adm. des Chem. de fer.
Coyaga, Jean, prop. du Mahroussa Bar, Place de l'Opéra.
Cozzika, P., & Co, fabricants et négociants d'alcool, bureaux Chareh el-Madabegh, imm. Tedeschi, Tel. V.214, usine à Tourah, Tel. V. 599. B.P. 534.
Craig, J. I., directeur du Bureau des Calculs au Serv. de l'Arpentage.
Crassouzi, Michel, patisserie et confiserie, Chareh el-Bawaki. 13. B. P.606.
Crave, Mme, maison de couture, Ch. Saha.
Crawley, Cecil, inspecteur des machines à vapeur au Serv. Technique du Min. des Trav. Publics.
Crédit Foncier Egyptien, Chareh el-Manakh, Tel. V. 39. B.P. 141.
Crédit Lyonnais, Chareh el-Bosta, direction Tel. V. 644. B.P. 57.
Crendiropoulos, Cocos, négociant-commissionnaire, Jardin Rossetti, Tel. V. 1005.
Crête (Café & Bar de), D. J. Athanasiou prop., Boulv. Clot-Bey.
Crisian, Méguerdich, coiffeur, Ancien Bazar.
Crissafiadis, M. C., prop. de la laiterie Cléopâtre, Boulv. Clot-Bey.
Crissou, G., café, Boulv. Abdin.
Critikos, C., prop. du Bar Royal, Kantaret el-Dikka, 24.
Critikos, Spiridion G., prop. de l'Epicerie Savoy, Ch. Kantaret el-Dekka.
Crochat Sœurs, *Parfumairie*, Chareh Kasr el-Nil.
Croix Suisse (Pharmacie de la), M. Mathieu prop., Boulac.
Crookshank Pacha, S. E. H., Midan Bab el-Louk, 7.
Crosio, L., fondé de pouvoirs de la Cie Egyptienne Thomson-Houston, Chareh Soliman Pacha.
Crossland, Albert, attaché au Cabinet du Conseiller Financier au Min. des Finances, imm. Mandofia, Chareh Deir el-Banat.
Crosthwaite, W. H., assistant à l'Inspection topographique du Service de l'Arpentage.
Crovisier, Gaston, ingénieur de la 1re circonscription du Serv. Extérieur à l'Adm. des Domaines de l'Etat.
Crown Brewery of Alexandria (succursale), Haret el-Ocely, Tel. V. 89.
Crown Brewery of Cairo (Société Anonyme), fabrique de bière, bureaux Chareh el-Guinénah, usine à Embabeh.
Cruicchi & Manuelli, tailleurs Careh Deir el-Banat.
Cruicchi, Oreste, coupeur attaché à la maison Ilo Moscato, Chareh Mahdy.
Cubelich, Alexandre, pharmacien, Chareh el-Rouei, 11.
Cubelich, Ch., & Co, agence d'entreprises commerciales et industrielles, Haret Chawarbi 6, Tél. V. 2258.
Cuchbert, Col. C. J., adjudant général adjoint, Armée d'Occupation.
Cugini Praga, R. Capozzi & Co directeurs, asphalte, ciments, fer et métaux, bureau Haret el-Soufi. fabriq. Saptieh, Tel. V. 1064.
Cugola, Giovanni, horloger, Chareh Abdel-Hakk el-Sombâti.
Cujaja, Vasili, prop. du Mahroussa Bar, Place de l'Opéra.
Culepacchi, Manoli, prop. du Café de l'Ismaïlieh, Chareh Kasr el-Nil, 1.
Cumbo, Ferdinando, direct. de l'imprimerie du Gouvernorat et de la Police.
Cumbo, Giuseppe, mercerie et nouveautés, Boulv. Clot-Bey.
Cumbo, Raphaël G., décorateur en plâtre Chareh el-Saha.
Cumbo, William, prop. de l'Imprimerie Modèle, Boulv. Clot-Bey.
Cumming, W., prof. d'Anglais au Lycée Khédivieh.
Cumming & Calleja, négociants-commissionnaires, dédouaneurs, Chareh el-Khalig, imm. Galetti, Tel. V. 1260.

LES PETITES AFFICHES EGYPTIENNES
Organe commercial et Industriel d'Egypte
Sa publicité est la plus effective.

Cummins bey, Kaïmakam S.L., Corps Médical de l'Armée Egyptienne.
Cunard Line, Cie de navigation, N. Kirzis agent, Chareh el-Madabegh.
Cuny, Habib eff., chef de bureau à l'Enregistrement au Min. des Finances.
Curiel, Daniel, banquier, Tewfikieh, 4.
Curiel, Elie M., associé de la maison Mosseri & Co, imm. Coronel, Rue Kenissa el-Gédidah.
Curiel & Picciotto, négociants-commissionnaires, Zokak el-Gawhari (Rue Neuve).
Curiel, Félix, de la maison Grünspann & Curiel frères, Chareh Azbak. B. P. 1242.
Curiel, Vita, banquier, Calcutta Buildings.
Curry, P. A., assistant à l'Observatoire du Service de l'Arpentage.
Curry, R., sous-chef du service de l'éclairage de l'Adm. des Chem. de fer.
Curti, A., de la maison V. Dimitri et A. Curti, Chareh Emad el-Din.
Curti, A., professeur de musique aux Ecoles Royales Italiennes, dom. Boulv. Mohamed Aly, 116.
Curti Bellone, Carolina, directrice des Ecoles Royales Italiennes, dom. Boulv. Mohamed Aly, 116.
Curti, E., professeur de musique, Boulv. Clot-Bey.
Curtis, H E., directeur des Pompes et Jardins de Guizeh.
Curtis, Richard, attaché au Min. des Trav. Publics, Bâtiments Spéciaux.
Curtis, W. H., inspecteur des chaudières au Min. des Trav. Publics.
Cuzzer, V., & Co, négociants-commissionnaires, Chareh Bein el-Sourein.
Dabbah, Abdel-Malak Hanna, bijoutier, Sagha.
Dabbous, Aziz R., de la maison Huri & Dabbous.
Da Corogna bey, Dr L., médecin, Chareh el-Madabegh.
Dadi, Mikhali, antiquités et curiosités, Khan-Khalil.
Dadioti, Th., & Co, fabrique de spiritueux, Hammam el-Talat (Mouski).
Daffa, H., ingénieur divisionnaire adjoint de la voie à l'Adm. des Chem. de fer, Chareh Dubray, 3.
Dagachi, El-Sayed Mohamed bey, entrepreneur, Chareh el-Saha.
Dagher, M., Frères, nouveautés, mercerie, Chareh Mousky.
Dagher, M. N., & Fils, nouveautés Ch. Mousky.
Dagnino, Dr G., médecin, Chareh Kasr el-Nil. Tel. V. 483.
D'Agostino, Joseph, tailleur pour dames, Rue du Téléphone.
Dahan, Charles, avocat près les Trib. Mixtes (étude de Me Carton), Chareh Kasr el-Nil.
Dahoul, G., prop. de l'Alcazar Parisien, Chareh Wagh el-Berka, 60 et du Théatre el-Ebtehag, Haret el-Nassara.
Daïra du feu Abdallah Pacha Izzat, Ch. Sandouk el-Dein, imm. Fouad Pacha,
Daïra Abdel-Aziz Pacha Ezzat, Chareh el-Zaher.
Daïra Ahmed Rachid Pacha, T. V. 645.
Daïra Aly Chérif Pacha, Boulv. Abdel-Aziz.
Daïra Khassa de S.A. le Khédive, Boulv. Abdine, Tel. V. 305.
Daïra de LL. AA. les Princesses Amina et Neemat Hanem eff., Chareh el-Manakh, Tel. V. 251.
Daïra de S. A. le Prince Ahmed Pacha, Chareh Darb el-Gamamiz.
Daïra de S. E. Ahmed Fouad Pacha, Chareh Bab el-Louk.
Daïra de S. E. Boghos Pacha Nubar, Chareh Nubar Pacha,
Daïra Bourhan Pacha, Tel. V. 440.
Daïra Général Chérif Pacha & Princesse Amina, Rue Dubray, 11, T. V. 1347.
Daïra de S.A. Djelal Pacha, Tewfikieh.
Daïra de S. A. le Prince Djemil Pacha Tossoum, Chareh el-Manakh. Tel V.572.
Daïra de S. A. la Princesse Enissa Halim, Chareh el-Manakh.
Daïra de S. A. la Princesse Fatma Hanem. Tel. V. 248.
Daïra de S.E. Haïdar Pacha, vis-à-vis l'Adm. des Services Sanitaires.
Daïra de S. A. la Princesse Fatma Dawlad Hanem. Tel. V. 758.
Daïra de S. A. le Prince Halim Pacha, Tel. V. 365. B. P. 682.

J. OROWETZ
Sole Agent for:
"Spatenbräu" Munich Beer and
"Erste Pilsner Aktienbrauerei" in Pilsen.
Stores: Rue du Téléphone - Cairo. *Tel. N° 2075*

Daïra de S. E. Hassan Pacha, Chareh Kasr el-Nil.
Daïra de S. A. le Prince Hussein Pacha Kamel, Guizeh, Tel. V. 598.
Daïra de S. A. la Princesse Khadiga Hanem, Vve de feu S.A. le Prince Hassan Pacha, direct. Th. Buslacchi, Chareh Abbas.
Daïra de S.E. feu Ibrahim Pacha Khalil, vis-à-vis le Min. des Trav. Publics.
Daïra de S. A. le Prince Ibrahim Pacha Fehmi, Chareh el-Incha.
Daïra Ibrahim Pacha Fouad, T. V. 562.
Daïra Ismaïl Bey Assem, Chareh el Madabegh, 13.
Daïra de S.E. Khaïrat Pacha, Chareh el-Falaki.
Daïra de S. A. la Kuédivah Mère de S.A. le Khédive, Palais Hilmieh, Boulv. Mohamed Aly, Tel. V. 505. B. P. 531.
Daira Kasr el-Aaly, Chareh el-Abbassieh, Tel. V. 260. B. P. 448.
Daïra de feu Menchawi Pacha.
Daïra de S.E. Mohamed Chawki Pacha, Rue Darb el-Haggar.
Daïra de S. E. Mohamed Chérif Pacha, Chareh el-Dawawin, Tel. V. 135.
Daïra de S. E. Mohamed Zéki Pacha, Chareh Tewfik.
Daïra de S.E. Moharrem Pacha Chahine, Chareh Darb el-Gamamiz.
Daïra Némaat Hanem, Ch. el-Maghrabi.
Daïra De S. A. la Princesee Minet Muktar, Chareh el-Borsah.
Daira Sanieh (Salon de la), Mohamed Abdel-Aziz prop., Boulv. Abdine.
Daïra de S. E. Talaat Pacha, Rue el-Saliba.
Daïra de S.E. Teymour Pacha, Darb Saada (Hamzaoui), Tel. V. 1151.
Dajan, Alfred J., négociant-commissionnaire, transitaire, Chareh Bein el-Sourein.
Dalbagni, Angelo, prop. du Buffet de la Promenade, Pont de Kasr el-Nil, T. 1225.
Dale, H., manager Ind. Coope & Co Ltd, Chareh el-Maghrabi.
Dalli, Italo, commis au Contentieux du Min. de l'Intér., Chareh el-Faggalah.
Dallin, F. T., inspecteur au Min. des Finances.
Dallin, F. T., professeur, imm. Aïrut bey, Chareh Kasr el-Nil.
Damaschino, Dr A., médecin, Chareh el-Borsa.
Damascos, Nicolas G., directeur de la The Victoria Soda Water Co.
Damasi, Moursi, & Co, courtiers d'immeubles, Chareh Souk el-Gueraya.
D'Amico, Andrea, et fils & Co, prop. de la Sellerie Internationale, Chareh el-Cheikh Aboul Sibaa.
Damgadjian, Krikor G., chassures et fournitures pour cordonniers, Chareh Bein el-Sourein.
Damianos, Nicolas G., imprimerie, Haret el-Madrastein.
Dammann, Rudolf, prop. du Bar Bismark, Chareh el Guinenah.
Damoglou, Dr St., oculiste, Chareh Kamel, 5.
Damon, A., de la maison A. Damon & Colin (successeurs de Kriéger), Rue Kasr el-Nil.
D'Amore, Vincenzo, négociant en vins et liqueurs, Chareh Wagh el-Berka.
Damster, Raoul, attaché à la maison Les Fils Lieto Barouk. B.P. 1163.
D'Andrea, S., & Flli, artistes peintres, décorateurs et entrepreneurs de peinture, Rue Achmawi (Vieille Zaptieh).
D'Andrea, Dr Vincenzo, médecin, Zeitoun, Tel. 19.
D'Anna, Vincenzo, de la maison D'Anna et Tonelli, Chareh Nubar Pacha.
D'Anna, V., et A. Tonelli, ingénieurs-sanitaires, Chareh Nubar Pacha.
D'Anna, D., & R. Petrucci, installations électriques, Chareh el-Madabegh, 34, Tel. V. 1592.
Dana, S. Ezra, manufactures, Rue Neuve.
Dana, Youssef, & Co, mercerie, Rue Neuve.
Danassi, G., architecte, Chareh Gameh Charkasse.
Danford, Bimbachï B. W.G.Y. sousdirecteur au Serv. des trav. à l'Armée Egypt.
Daninos Pacha, directeur de la Société Belge-Egyptienne de l'Ezbékieh.
Danish, Abdallah, antiquités et curiosités, tapis d'orient, Khan Khalil.

GRANDS MAGASINS DE NOUVEAUTÉS
"AU PROGRES"
CAIRE - près du Crédit Lyonnais - CAIRE
CONFECTIONS POUR DAMES, TISSUS HAUTES NOUVEAUTÉS, BONNETERIE, AMEUBLEMENTS, BLANC, MERCERIE.

Danopoulo frères, prop. de la Boulangerie Internationale, Boulac.
Dansay-Browning bey, Kaimakam G., Corps Médical de l'Armée Egyptienne.
Danti, Galileo, débit de vins et liqueurs, Chareh Kasr el-Nil.
Dany & Co, modistes, Place Soliman Pacha.
Daoud Ibrahim, & Co., négociants commissionaires, Chareh el-Maghrabi.
Daoud Khadr, bijoutier, Sagha.
Daoud Mohamed Selim, lessive et repassage, Boulv. Abdine.
Daoud eff. Soliman, inspecteur des Greffes des Trib. Indig. au Min. de la Justice.
Daouer, Philippe, cordonnier, Boulv. Clot-Bey.
Daramalli, Abbas bey, rentier, Choubrah.
Daramalli, Ahmed Pacha, rentier, Choubrah.
Daramalli, Hussein Pacha, rentier, Choubrah.
Daramalli, Ibrahim bey, rentier, Choubrah.
Daramalli, Mohamed bey, rentier, Choubrah.
Daressy, Georges, conservateur-adjoint à la Direction Générale du Serv. des Antiquités et des Musées.
Darmenia, G. et A., propriétaires du moulin de Saptieh, Saptieh.
Darnheim, R., tourneur, ébéniste, ivoire et bronze, Rue Ancienne Zaptieh.
Darviche Hassan, coiffeur, Haret el-Zahar.
Darwiche Hassanein, carossier, Sekket el-Faggalah.
Darwiche, Moustafa, tapissier, Chareh Darb el-Gamamiz.
Darwiche bey Sid Ahmed, chef du Bureau Arabe au Serv. Adm. du Min. des Trav. Publics.
Dascalakis, Théodore, directeur du Restaurant Charkieh, Chareh el-Mahdi.
Dassa, de la maison R. Chamla, Dassa et Cie, Rue Neuve, 13.
D'Aubuz, Bimbachi chef du Serv. du Traffic.
Daughan, E., attaché à The Egyptian markets Ltd,
Daujeat, Eugène, ingénieur-entrepreneur, Chareh el-Madabegh.
Daumalle, Mlle Suzanne, maison de blanc, Chareh el-Manakh.
D'Auria, J., négociant-commissionnaire, Jardin Rossetti. B.P. 587.
David, Dr Adam, ingénieur agronôme, expert agréé près les Trib. Mixtes, dom. Chareh Zaki (Tewfikieh).
David, de la maison Fix et David, Chareh Gameh el-Banat.
David, S., de la maison S. Ventura, S. David & Co, Chareh Hammam el-Talat.
David, A. M., ameublements et salle de vente, Boulv. Clot-Bey, 32.
Davidian, Mgr Séraphim, évèque et vicaire patriarcal arméno-catholique, Darb el-Guinenah, 23.
Davidson, H. A., directeur de la Bank of Egypt.
Davidson, F., & O. Regenstreif, opticiens, Place de l'Opéra, imm. Hôtel Continental.
Davies, Bryan & Co, bonneterie, chemises et cravates, tailleurs, chapeaux, articles de voyage, parfumerie, chaussures, étoffes et tissus, Chareh el-Maghrabi, Tel. V. 394.
Davis, Dr W. H., médecin, Chareh el-Manakh.
Day, Dr., professeur d'obstétrique et de gynécologie à l'École de médecine et de Pharmacie.
Day, John, & Co, ingénieurs entrepreneurs, Chareh Chérifein, 1.
Dayan, Arménak, attaché à la fabrique K. et G. Melkonian, Tewfikieh.
Dayan frères, négociants en papier et fournitures de bureau, Rue Neuve.
Dayan, Nessim, chemises et cravates, Mouski, B.P. 996.
Daydé & Pillé, ingénieurs-constructeurs, Chareh Chérifein, Tel. 1510.
Dé Rouge (Au), P. Plumkett prop., mercerie, bonneterie, nouveautés et manufactures, Place Ataba el-Khadra.
Debard Domergue, Mme, robes et manteaux, Chareh el-Guinenah.
Debarro, E. P., Chief engineer C. C. F. Brigade.
Debbané, Comte Joseph, Consul Général

R. KUSTER & Co Téléphone 1024
Atelier de Construction et Fonderie

du Brésil, Chareh Nubar Pacha.
Debbané,Habib, sous-directeur au Contentieux du Min. des Fin., Faggalah.
Debbané, Néguib eff., commis de 1ère classe au Contentieux du Min. des Fin., Faggalah,
Debbané, Nicolas J., avocat, Chareh el-Maghrabi, 24.
Debbas, B., mercerie et négociant en cheveux, Rue Neuve (Mouski).
Debbas, E.G., négociant-commissionnaire.
Debbas frères, distillerie, Chareh Bein el-Sourein.
Debattista, Rev. Daniel, acting military chaplain, Ismaïlieh.
Debono, de la maison A. Matton et Debono, Chareh el-Bawaki.
Debono, Flli, pompes funèbres, Chareh Hoche el-Hine (Rue Eglise Catholique).
Debs, Michel, marchand-tailleur, Chareh el-Faggalah, 8.
De Castro, A., ingénieur, Chareh Tewfik.
De Castro, Ettore, ingénieur, expert agréé près le Trib. Mixte, Chareh Tewfik, 17.
De Castro, Giulio, & Co, négociants-commissionnaires, négociants en charbons, Tel. V. 855, B.P. 685. Chareh Sahel el-Gellal, Boulac.
De Ceulener, C., secrétaire général de la Société anonyme des ciments d'Egypte, Rue Emad-el-Dine, 67.
De Corato, N., menuisier entrepreneur, Rue Ancienne Zaptieh, 6.
De Farro, Augusto, entrepreneur, Chareh Faggalah, 31.
De Farro, César, greffier au Trib. Mixte, Chareh Faggalah, 31.
De Farro, Ernesto, architecte constructeur, Chareh Nubar Pacha.
Deffense, René, de la firme Philippart, Eïd & Deffense, Rue Soliman Pacha.
Defrawi, Ismaïl, négociant en céréales, Wakalet el-Zaafarani,Chareh el-Aadawi.
Degaita, P., épicier, Boulv. Mohamed Aly, 129.
Degni, E., émargeur à la Caisse de la Dette Publique.
Dejean, Pierre, prop. de la Boucherie Française, Nouveau Bazar.
Delacovias, L., prop. du Grand Bar, Chareh Bab el-Bahari (Ezbékieh).
Delanoy, W. T., contrôleur des Magasins et Industrie à l'Insp. Gén. des Prisons, B.P. 511.
Delany, W.B., chef-comptable de l'Anglo-Egyptian Bank Ltd.
Delaveris, A., sous-directeur de l'Anglo Egyptian Finance & Exchange Cy Ltd.
Delawer, Ezzet eff., officier de police
Delawer, Hussein eff., wékil de la Daïra Midhat bey Abbas Yeghen.
Delbourgo & Co., propriétaires de la Librairie Centrale, Chareh el-Manakh. B.P. 567.
Delbourgo, D. R., prop. de The Collector, Chareh el-Manakh.
Delbourgo, de la maison Carmona & Delbourgo, prop. de Chinese & Japanese Bazar, Chareh el-Bosta.
Delbourgo, Vita, de la maison A. Werther & Co, dom. Mouski. B.P. 1173.
Delbourgo, Léon, attaché à la Banque J. M. Cattaui Figli & Co.
Del Buono, A., propr. de la Pharmacie Populaire, Chareh Abdine.
Delcroix, Maurice, sous-directeur au Secrétariat Européen du Min. de l'Intérieur.
Delenda, Jean, écrivain correcteur à l'Imprim. Nationale de Boulac.
D'Elia, P., & Cie, vins et huiles, Chareh Wagh el-Berka.
D'Elia, Vincenzo, marchand-tailleur, Chareh el-Maghrabi, 35, Tel. V. 500.
Delios, G., & C. Tricomitès, bureau de courtage, Rue Abdel Aziz. Im. des Wakf.
Della Barile, Dr O., dentiste, Char. Azbak.,2
Della Longa & Gallico, prop. de The Cairo Electric & Incandescent Star Cy, Rue du Téléphone, Tel V. 310.
Dellamore, Dominique, caissier à la Cie du Gaz.
Dellamore, Luigi, encaisseur à la Cie du Gaz.
Dellaporta frères, Bāzar Oriental, confections pour hommes, Chareh el-Bawaki, Tel. V. 427. B.P. 77.
Della Riccia, A., vérificateur à la Caisse de la Dette Publique.
Della Riccia, Félix, sous-chef du bureau

Windsor Hotel - Alexandria
Facing the sea on the New Quay
RECENTLY BUILT AND FURNISHED. Gen. Manager - A. van Millingen

des Coupons au Crédit Foncier Egyptien.
Della Torre, L., salle de vente et ameublements, Boulevard Abdin, 43
Dello Strologo, Arnaldo, doreur et encadrements, rue Achmawi, 22 (Abdin).
Dello Strologo, Vittorio, négociant-commissionnaire, Jardin Rossetti, B. P. 259.
Del Mar, E., droguerie, Ruelle de l'Hôtel du Nil et Mouski, Tel. V. 606. B.P 193.
De Lorenzi, horloger, bijouties, graveur, Chareh Mahdy.
Delta Light Railways, T. H. 13.
De Luca, Nicola, peintre, Bazar Cophte.
De Luca, N., coiffeur, Chareh el-Mahdi.
Demanget, Marius, fondé de pouvoirs de la maison A. Guétin & M. Charvaut, Chareh el-Madabegh.
De Martino bey, Ferdinand, avocat directeur du Contentieux de la Daïra Khassa de S. A. le Khédive. dom. Rue du Télégraphe.
De Martino, Jacopo bey, maître des cérémonies au Min. des Affaires Etrangères.
De Martino Pacha, S.E., direct. général de la Daïra Khassa de S.A. le Khédive, Rue du Telegraphe.
Demartino, F., dépôt de produits alimentaires, Chareh el-Noubi.
Demercière, G., commis greffier au Trib. Mixte.
Demeschkié & Nakib, cigarettes, Chareh Wagh-el-Birka.
Demetriou M. H., prop. du Bar Constantinople, Boul. Abdel-Aziz, 32.
Demian, Guergnes, tabacs et cigarettes, Chareh el-Koumi.
Démirdjian, E., artiste-peintre à l'Eeole Arménienne, Darb el-Guinenah.
Dermigian bey, Henry, négociant-commissionaire, agent d'assurances, Chareh el-Magrabi, 29. Tel. V. 1444.
Demitri, V., & Co, agence de publicité, courtiers en imm. bureau de placement, Chareh Taher, 3.
Démetriadès, N., fabricant de meubles, Ch. Gameh Charkasse.
Demetriou, D., chef de rayon à la Cordonnerie Parisienne, Chareh el-Bawaki.
De Monaco, D., ingénieur, entrepreneur, Boul. Abdin, 32.
Demy R., couturière, boulv. Abdel-Aziz.
Denardo Aristide, horloger, bijoutier, Boulv. Abdin.
Denardo G., émargeur à la Caisse de la Dette Publique.
De Nardo, Joseph, attaché à la maison Granato Mezzacapo, Ch. Kasr el-Nil.
Dénériaz, Pierre, chef comptable de la Cie. Lyonnais d'Egypte, Haret el-Machhady, 1. B.P. 399.
De Nola, N., direct. de la maison Orenstein et Koppel, Chareh Madabegh.
Dentamaro, de la maison Gusman & Dentamaro, entrepreneur, Avenue de Boulac.
Dentes, Dario V., & Co, negociants-commissionaires. B.P. 1296.
Dépaul, Rosa, couturière, Kantaret el-Dekka, 25.
Dependorf, Albert H., succ. de la maison A. E. Funk, Jardin Rossetti imm. Calamita.
Deporto R., & Co, installations, électrique appareils d'èclairage, Chareh Falaki.
Derian, Mgr. Joseph, Nicaire Patriarca, Maronite.
Dermitzakis E., & A. Petinatos, prop., du Semiramis Bar, Ch. Wagh el-Birka.
Dernawied Hussein, coiffeur, Boulv. Mohamed Aly.
Deroin G., fils, horticulteur-fleuristes, Chareh el-Manakh et Ch. Kasr-el-Nil.
De Rosa, Mme C., sage-femme, Chareh el-Faggalah, 8.
Dé Rouge (Au), P. Plunkett prop. Place Ataba el-Khadra.
Derroja, Alban, rédacteur en chef du Journal du Caire.
De Ruttkay, Guillaume, avocat près les Trib. Mixtes.
Dersdepanian Frères, cordonnerie, Chareh el-Mezayen.
Dervichian, Boghos, employé à The Wardan Estate Cy, Chareh el-Madabegh.
Dervishian, M., tabacs et cigarettes, Ch. Kasr el-Nil.
Dervishyan, Ohan A., négociant et directeur de The Egyptian Nile Navigation Service, Bazar Mourour, Tel. V. 664. B.P. 292.

H. ROSSETTO A. DUMONT & Cie.
BRANCHE Giuseppe Nistri
Shareh Kasr el Nil
B.P.1179. Tél.2533
Entreprises de travaux de peinture décoration - Papiers peints

De Sande e Castro, A. P., juge aux Trib. Mixtes, Chareh el-Maghrabi.
De Santis, Pasquale, entrepreneur, matériaux de construction, Chareh Boulac, 9; fabrique de carreaux en ciment, Chareh Sahel el-Ghelal.
Desautels, Francisque, avocat-conseil, administrateur gérant de l'Anglo-French Syndicate.
De Senn, Norbert, directeur de la Banque du Caire Limited.
De Sieno, Mme Louise, maison de couture, Chareh el-Cheikh Hamza.
Dessales d'Epinoix, Adhémar, ingénieur direct. de la Société Anonyme des Tramways du Caire, et directeur du Cairo Public Motor Car Service, dom. imm. Chawarby Pacha, Ch. Kasr el-Nil.
Dessales d'Epinoix, Mme Mathilde, médecin, Chareh Kasr el-Nil.
Dessoa, Isaac, manufactures, Mouski.
Dessouki eff. Aly, commis à la Trésorerie Centrale au Min. des Finances.
Dessyllas, A., imprimerie, Bazar Mourour B.P. 607.
Destito, Francesco, cordonnier, Haret el-Hosseini (Ezbékieh).
Dettorelli, Mme Elise, couturière, robes, et manteaux, Chareh el-Bosta, 3.
Detroyat, Ch., négoc.-commissionnaire, Zokak el-Gawhari (Rue Neuve). B.P.137.
Deutsche Levante Linie de Hambourg, Cie de navigation à vapeur, A. Stross agent, Haret el-Chichini (Mouski), T.1188.
Deutsche Orient Bank, Rond Point Suarès. B P. 1213.
Deutsche Ost-Africa Linie, Fix & David agents, Chareh Gameh el-Banat.
Deuvletoff, Agop, & K. Yousseff, agents de change, Midan Sayeda Zénab.
De Vinsensy, E., chef comptable du Shepheard's Hotel.
Devonshire, Robert L., avocat Chareh Zervudachi, 1. B.P. 1030
Deweidar, Dr Mohamed eff. Aly, médecin sanitaire, Chareh el-Chanawani.
Deyninger, J., ingén.-architecte, Calcutta Buildings. dom. Ch. Kamel, Square Halim Pacha. B.P. 1298.
Deyraud, professeur de français, Rue du Téléphone, 30.
Dhabasougli, Chaban bey, rentier, Soul Selakh (Hilmieh).
Diab, Georges & Co, denrées coloniales, Chareh Bein el-Sourein.
Diab, Khalil, & Co, épiciers, Boulv. Clot-Bey.
Diaco, Petro, prop. du Bar Egyptien, Chareh Wagh el-Berka.
Diacomidis, Alexandre, ingénieur du district du Caire à l'Adm. des Chemins de Fer Egyptiens.
Diacomidis, J., ingénieur de la Voie à l'Adm. des Chemins de Fer Egyptiens.
Diacono, Robert O., directeur général de la Hamburg & Anglo-American Nile Cy, dom. Chareh Wabour el-Moyah.
Diamandi, D., frères, fabricants de mastic, Boulevard Mohamed Aly.
Diamandis, S. & S., boulangerie, Chareh Wabour el-Moyah.
Diamant, S., prop. de l'Horlogerie Montazah, horloger et bijoutier, Boulv. Clot-Bey.
Diamant, A. St. John, architecte, Chareh el-Cherifein.
Diamanti, M., & Co, cigarettes, Chareh Abdin.
Diamantis, Jean & S., banquiers, Chareh Soliman Pacha.
Diamantopoulo, Georges, comptable de la maison Nestor Gianaclis, Chareh Kasr el-Aïni.
Diana Egyptian Cigarettes (The), Massoud bey & Co prop., Ch. el-Madabegh.
Diano, Tobia, cordonnier, Haret el-Zahar.
Diano, Tobia, prop. du Restaurant La Bella Venezia, Chareh el-Mahdi.
Dib, G., professeur à l'Ecole Italienne.
Dib, Mohamed, négociant en céréales, Wakalet el-Aadawi, dom. Chareh Darb el-Birket.
Dib, Nicolas, avocat, bureau Haret el-Achee (Abdine), dom. Obéci.
Dichy, de la maison Bellaïche & Dichy.
Dickinson, H. E., assistant au bureau de Réproduction des Cartes au Service de l'Arpentage.
Dickman, Raphaël, entrepr. d'ébénisterie, Chareh el-Borsa, imm. Djélal, 2.
Didikas, Dr O. J., oculiste, Chareh el-Mahdi, 3.

THE EGYPTIAN "VERITAS"
Renseignements Commerciaux - Contentieux - Recouvrements
Office de Brevets et Marques de Fabrique
31

Diemer (Librairie), Fink & Baylaender prop., Chareh Kamel, B.P. 311.
Dienst, G., & Co, ameublement d'art, Chareh Boulac.
Dieterlen, H., caissier de la maison Hasselbach et Cie.
Dietterle, R., négociant-commissionaire, Chareh Gameh el-Banat, vis-à-vis la Cour d'Appel.
Diettrich, P., successeur de J. Heyman, photographe de S. A. le Khédive, Chareh Alfy Bey.
Di Floumini, Mlle B., prop. de la maison A la Concurrence, Place Ataba el-Khadra.
Di Jeva, Domenico, marchand-tailleur, Rond-Point Suarès.
Dilberoglue, Platon, conseiller à la Cour d'Appel Indigène, dom. Chareh el-Antikkhana el-Masria.
Di Lernia, P. V., prop. du Nuovo Salone Savoya, Chareh Abdine.
Dilley, W.J., profes. de la section matériaux de construction (Bâtiments) à l'Ecole Polytechnique.
Diminin, F., chambres meublées, Haret el-Madrastein (Ezbékieh).
Dimirzis, M. M., prop. de l'Epicerie de Samos, Boulv. Clot-Bey.
Dimitraki, Alfred, f.f. chef du bureau du Contrôle des Dépenses et du Personnel au Min. des Trav. Publics.
Dimitri, Douri, café et bar, tabacs et cigarettes, Chareh Khaïrat.
Dimitri, Skandar bey, sous-directeur au Service du Personnel et de la Comptabilité du Min. de l'Intérieur, Chareh Faggalah, 8.
Dimitri, V., & A. Curti, tabacs et cigarettes, Chareh Emad el-Din. B P.1153
Dimitriadis, N., cordonnier, Chareh Gameh el-Banat.
Dimitriadis, N. D., cuirs et peaux, fournitures pour cordonniers, Chareh Gameh el-Banat.
Dimitrino & Co, tabacs et cigarettes, Chareh Kamel, Tel. V. 1183, fabrique Ch. el-Madbouli, Tel. V. 48. B.P. 220
Dimitriou, Démétrius A., de la maison Dimitriou, Spatharis & Co.
Demitriou, M. H., prop, du Bar et Restaurant Constantinople, Boulv. Abdel Aziz.
Dimitriou, Spatharis & Co, prop. de la Cordonnerie de l'Opéra, Place de l'Opera, 8.
Dimitroupoulo, Cristo, Académie de billards, Chareh Kamel.
Dimitropoulo, Ch. Ch., & Co, prop. du Café et Bar Ezbékieh, Midan Kantaret el-Dekka.
Dimitropoulo, Ch., & N. Nakhlé, Café des Champs Elysées, Faggalah.
Dimocosta & Co, agents d'affaires, Haret Zogheb, 3.
Dingli, A., antiquaire, Ch. Souk el-Tewfikieh.
Dinkler, Dr Oscar, inspecteur en chef des pharmacies à l'Adm. des Serv. Sanit. et d'Hygiène Publique, dom. Chareh Gameh Charkasse.
Di Pompeo, E., rédacteur du Journal l'Imparziale, Rue Abdel-Hakk Sombâti.
Diradour, O., articles de photographie, Place de l'Opéra, Tel. V. 568.
Dirani, Elie, menuisier, Chareh Erian bey.
Directory Printing Office, imprimerie de luxe et commerciale, The Eg. Directory & Advertising Co. Ltd. prop., Chareh Kasr el-Nil. Tel. V. 340.
Dirlik, Jean, pharmacien, prop. de la Nouvelle Pharmacie Française, Chareh Wagh el-Berka, Tel. V. 93.
Disegni Sœurs, corsets sur mesure, Hamzaoui, Mouski.
Dispensaire des Sœurs Franciscaines, Darb el-Kotta (Clot-Bey).
District Grand Lodge of Egypt & Sudan, imm. Bonello, en face du Musée.
District Grand Lodge of North Africa M.M.M., Avenue de Boulac.
Dittel Dr H. de, médecin, Chareh Deïr el-Banat.
Diwani, El-Sayed Abdel-Fattah, dépôt de bois, Chareh Amir el-Gouyouche (Margouche), Tel. V. 1248
Diwani, Khalil bey Ibrahim, bois de construction, Boulac, Tel. V. 455, Nasrieh et Chareh el-Hussenieh, Tel. V. 537.
Divoli frères, tabacs et cigarettes, Midan el-Khazendar.

CIGARETTES LAURENS

Djafer Fakhry, avocat près les Trib. Mixtes et Indig., Chareh Kasr el-Nil.
Djanikian, N., relieur, Rue Deïr el-Banat près National Hôtel.
Djebedjian frères, marchands de teintures pour cheveux, usine Boulac, bureau Chareh Beit el-Kadi, 3.
Djeladjian, Antimos, constructeur mécaniciens, Chareh Noubi (Jardin Rossetti).
Djelal Pacha, S. A., rentier, Tewfikieh.
Djelaleddin Arif bey, avocat près les Trib. Mixtes Chare,h Abdine. 41.
Djemil bey, direct.-propr. du Journal Al-Amaal, Chareh el-Mahdi.
Djerahian, R., café et bar, Ch. Abdel-Aziz.
Djevdet bey, Dr Abdullah, oculiste, Mouski.
Dobbin, Dr. professeur à l'Ecole de Médecine et de Pharmacie.
Dobbin, Dr R., médecin, Boulv. Abdel Aziz, 4.
Dodd, F. M. L., assistant au Bureau des Calculs au Serv. de l'Arpentage B.P.731.
Doki, N. & A., manufactures, Rue Neuve.
Dolfini, Avv, Giovan Battista, vice-consul d'Italie.
Doliantis, J., prop. du *Salon du Nil*, Hélouan. T. H. 91.
Domaines de l'Etat (Administration des), Avenue de Boulac.
Dombre, E., de la maison Ch. Detroyat.
Domergue, Alphonse, électricien attaché à la Cie du Gaz, Chareh Kantaret el-Dekka.
Domergue frères & J. C. Apostolidis, boulangerie, Chareh Kantaret el-Dikket.
Dommar, Homsi, & Co, négociants-commissionnaires, Rue Neuve, 21.
Dommar, Sélim M., marchand-tailleur, Chareh Nubar Pacha, 16.
Donadio, Giuseppe, horloger, Chareh el-Rouei.
Donati, E., photographe, Boulv. Mohamed Aly. B.P. 627.
Done, Kaimakam R. J., sous-directeur du Serv. des Trav. à l'Armée Egyptienne.
D'Oria, Edgard, entrepreneur, Chareh el-Madabegh, 23.
D'Oro Valle, vins et liqueurs, Boulv. Abdel Aziz.
Dorra, Dr, médecin, Chareh el-Abbassieh, près la Pharmacie New-York.
Doss, Rev. P. Jean, ministre et curé du Patriarcat Copte-Catholique.
Doss Mancarious, débit de vins et liqueurs, Boulv. Clot-Bey.
Douane (Bureau de la), Saptieh, T. 997.
Doud (Bain El), Boulv. Mohamed Aly.
Doufexis, Dem., tailleurs, Chareh Boulac.
Doufexis, Th., & Co, « Au Phœnix » marchand-tailleurs, Chareh Boulac.
Douki, Angel. prop. du High Life Saloon, Chareh el-Manakh.
Doulcaridès, C., tabacs et cigarettes, Kantaret el-Dekka.
Dourekas, Grégoire, Café et Bar Ramses, Chareh Kantaret el-Dekka.
Doussiné, A., de l'atelier de peinture de l'Adm. desChemins de Fer Egyp.
Douvopoulo, Sotiri H., fabrique de liqueurs, Boulv. Mohamed Aly.
Douziech, Jules, secrétaire général de l'Admin. des Domaines de l'Etat, Avenue de Boulac.
Dowd, J. R., assistant à l'Inspection du Cadastre du Service de l'Arpentage.
Dowson, E.H., directeur de l'Ispection topographique au Service de l'Arpentage.
Doyen, P., agent supérieur adjoint de la Cie Universelle du Canal Maritime de Suez, Chareh Nubar Pacha, 7.
Dozsay, J., photographe, Pyramides de Guizeh.
Dracatos & Co, vins et liqueurs, cordonnerie et chaussures, articles de voyage, Chareh Wagh el-Berka.
Dracopoulo, Alexandre, caissier à la Cordonnerie Parisienne, Chareh el-Bawaki.
Dracopoulo, J., chef de rayon à la Cordon. Parisienne, Chareh el-Bawaki.
Dracopoulo, M., chef de rayon à la Cordonnerie Parisienne, Chareh el-Bawaki.
Dracopoulos, Th., & Cie, prop. de la maison A la Confiance, Char. el-Bawaki.
Drake, El-Kaimakam W. H., aide adjutant gén. de l'Armée Egypt

CHOCOLAT PETER
Sans Égal ! AU LAIT SUISSE Sans Égal !

Drakidis, N., Chareh Boulac, 8.
Drandachis, Nicola N., prop. de la Laiterie des Pyramides, Midan el-Faskieh.
Drapagnoti, Antonio, distillerie et débit de vins et liqueurs, Darb el-Barabra.
Drapper, Walter, surveillant de contrats au Delta Barrage au Min. des Trav. Publics.
Dray, H. T. R., assistant à l'Inspection du Cadastre du Service de l'Arpentage.
Dreher, Antoni, dépot de bière, Chareh Dessouki (Jardin Rossetti.) B.P. 48.
Dresdner Beer (Cie de la), Heine Rudolph agent, Rue du Téléphone.
Dreux & de Miol, bureau d'études et de gérances, Ch. Kasr el-Nil. im. Mesiaca.
Dreux, René, ingénieur architecte, expert près les Trib. Mixtes et inspecteur du sous-lotissement à l'Administr. des Domaines de l'Etat, Chareh Nubar Pacha.
Dreyer, Dr Wilhelm, inspecteur sanitaire de la Ville du Caire, à l'Adm. des Serv. Sanitaires et d'Hygiène Publique, dom. Chareh el-Cheikh Hamza, 3.
Drosso, Constantin, agent de change, Chareh el-Faggalah.
Drosso, Dimitri, rentier, Faggalah.
Drosso, Jean, commis-greffier au Tribunal Mixte du Caire.
Drossos, G. G., & Co, négociant-commissionnaire, Boulv. Abdel-Aziz, 29. B.P. 13
Drouet, de la maison Pillafort et Drouet, Chareh el-Bawaki.
Drummond, P., professeur d'arpentage à l'Ecole d'Agriculture.
Dubané, Elias, avocat près les Trib. Mixtes et Indigènes, Chareh el-Bawaki, 10.
Dübendorf, Doctoresse Emma, médecin, Chareh el-Manakh.
Dubois, J. R., rentier, Rue Tewfik.
Du Boulay, R. H., directeur du départem. du sel de la The Egyptian Salt and Soda Cy. Ltd., Zeïtoun.
Dubreuil, A., ingénieur, Chareh Gehma Cherkess. B.P. 616.
Du Brucq, Joseph, ingénieur, carreaux en ciment, matériaux de construction, usine à Boulac (Sahel), bureau Chareh Kasr el-Nil, im. Spiro.
Duckett, Lt Col. W. M., trésorier en chef de l'Armée d'Occupation.
Duclos & Sons, chemisiers, Chareh Madabegh.
Ducommun, F., directeur de la maison Au Lilas Blanc, horticulteur-fleuriste, Chareh el-Manakh.
Ducros, Jules, pharmacien, Tewfikieh.
Dudgeon, Dr. Herbert W., Egyptian Gouvernement official, sons-directeur de l'Hôpital des Aliénés, Abbassieh dom. maison Vincent, Chareh Kasr el-Nil.
Dufaut, Louis, sous-directeur de la Banque du Caire, Limited.
Duffield, C. E., secrétaire de la The Egyptian Markets Cy Ltd., Chareh Abdel-Hakk el-Sombati.
Duffus, Cap. F.F., dom. Chareh Gameh Charkasse.
Duke, R. H., ingénieur divisionnaire Serv. Central de la voie à l'Adm. des Chem. de Fer.
Dukich, Ghino, librairie et cartes postales, Chareh Nubar Pacha.
Du Lac, Edouard, expéditionnaire au Tribunal Mixte.
Dumény, Alfred, attaché à la Banque Louis Causse & Cie, Ch. el-Manakh.
Dumont, Camille, chef du Mouvement à la Société des Tramways. B.P. 21.
Dumreicher, Fr. de, avocat près les Trib. Mixtes, Chareh el-Manakh, 28, T.V. 1208.
Dumreicher bey, Kaïmakam A. Von, inspecteur à l'Adminis. des Gardes-Côtes.
Dumur, Charles, directeur gérant de The Anglo-Swiss Technical Cy.
Durand-Réville, M., dom. Chareh Deir el-Banat, 5.
Duret, Rev. P. Augustin, préfet apostolique du Delta, chez les R. R. P. P. des Missions Africaines.
Dusonchet, O., horloger, Chareh Nubar Pacha.
Dussap, Edgar, vice-consul de France.
Duverger, Dr J., médecin, Chareh el-Madabegh 33, T. V. 1832.
Dyke, Dr M., médecin accoucheur, Mouski.
Dysart, Miss C. M., , institutrice à l'école de l'American Mission.
Eastern Telegraph Cy Ltd., Chareh el-Manakh, TeV. 35. B.P. 36. B.P. 36.

ASK ALWAYS
for The Best English Soda
"VICTORIA"

Ebano, D. P., chef de la correspondance à la National Bank of Egypt.
Ebed Farag, chef du Serv. du Contrôle de l'Adm. des Télégraphes Egyptiens.
Ebed, Dr Jean G., médecin-chirurgien, Chareh Azbak, 2.
Ebed, Nicolas G., avocat près les Trib. Mixtes et Indigènes, Boulv. Abdine, 1.
Ebrazi, Ibrahim Fathallah, denrées coloniales, Chareh Taht el-Rabeh.
Ebtehag (Théatre el), G. Dahoul prop., Haret el-Nassara.
Echembach, Auguste, avocat, Chareh el-Manakh, 14.
Eckhardt, V., entrepreneur, Boulac.
Eclair (Photographie l'), N. Papazoglou prop., Boulv. Clot-Bey.
Ecole Abet, Chareh Boulac.
Ecole Allemande de Garçons et Filles, Chareh el-Maghrabi.
Ecole de l'Alliance Israëlite Universelle, Chareh Gameh el-Banat. B.P. 706.
Ecole de la Bienfaisance Israëlite, quatier Israëlite.
Ecole Catholique Allemande et Pensionat, Sr M. Anaclete Kauer supérieure, Chareh el-Kassed (près gare Hélouan).
Ecole de la Communauté Hellénique, Rue de l'Eglise Catholique (Mouski).
Ecole de N D. de la Delivrande, Faggalah.
Ecole Française de Droit, Haret el-Awayed (Ismaïlieh).
Ecole de Gymnastique, E. Boccolini prop., Chareh Nubar Pacha.
Ecole de Gymnastique, T. Boulad & Cie, imm. Djélal, Tewfikieh.
Ecole Khédiviale d'Agriculture, Guizeh, T. V. 266.
Ecole Khédiviale des Arts et Métiers, Boulac, Tel. V. 228.
Ecole Khédiviale de Droit, Place Abdine, Tel. V. 295.
Ecole Leonardo da Vinci, Haret Abou Seif.
Ecole de Médecine et de Pharmacie, Chareh Kasr el-Aïni, Tel. V. 600.
Ecole de la Mère du Petit Mohamed Aly, Midan Bab el-Hadid.
Ecole Normale de Nasrieh, Chareh Kasr el-Aïni.
Ecole Normale de Tewfikieh, Avenue de Choubrah.
Ecole Primaire de Nasrieh, Chareh Kasr el-Aïni.
Ecole de Police, à la Citadelle.
Ecole Polytechnique, Guizeh.
Ecoles Royales Italiennes, Boulv. Abdine.
Ecole St. Vincent de Paul, Chareh el-Saha, en face imm. Hermann.
Economic Life Insurance, Auguste Bismot agent, Hamzawi.
Economique (Epicerie), S. Milara prop., Chareh Kantaret el-Dekka.
Economidis, A., caissier de la maison A. Tzonou & Co.
Economou, B., & A. Stéfanakis, denrées-coloniales, Ch. Bein el-Seurein.
Eddé, Antoine J., directeur de la Cie Lyonnaise d'Egypte, Chareh Milton, 17. Tel. V. 802.
Eddé, Camille, avocat près les Trib. Mixtes, Chareh Djelal Pacha.
Eddé & Co, fabrique de marbre artificiel.
Eddé, Joseph J., négociant-commissionnaire, Haret el-Mach-Hadi, 4.
Eddé, Dr N., médecin chirurgien et accoucheur, Chareh Cherifein.
Eddé, Philippe, caissier de la Compagnie des Eaux du Caire, dom. Chareh Zaher.
Edelstein, B., photographe, Mouski.
Eden (Brasserie), Armenag Kaloustian prop., Choubrah.
Eden Cigarette Cy (The), Georges P. Frangélidis prop., Place el-Khazendar.
Eden Palace Hotel, N. Papadopoulo prop., Chareh el-Guinénah (Ezbékieh), Tel. V. 341.
Eden Saloon, A. Muscato prop., Midan el-Khazendar.
Edgeworth, Bimbachi K. E., sous-directeur au Serv. des Trav. à l'Armée Egypt.
Edirnélian, H. S., atelier de galvanoplastie et doreur d'argenterie, Chareh el-Makassis.
Edreï, Israël, négoc. commissionnaire, Hamzaoui.
Edward Cigarette Manufactory (The), Angélétopoulos & Co prop., Haret el-Ocely, Tél. 1007, B. P. 757.

FARINE LACTÉE NESTLE
Le Meilleur Aliment pour Enfants

Edward House (Pension), Chareh El-Antikhana el-Masria.
Eeman, Albert, juge au Trib. Mixte.
Eeman, George A., secrétaire du Contentieux de la Daïra Khassa de S.A. le Khédive, dom Rue Zaki Pacha.
Effendi, Hassan bey, négociant en cuivre, Chareh el-Nahhassin.
Efflatoun, Ahmed, avocat, Chareh Azbak.
Efflatoun, Pacha, Hélouan, T. H. 6.
Efflatoun, Mohamed bey, sous-secrétaire à l'Adm. des Chemins de fer.
Efstratiadis, Constantin, épicier, Haret Erian bey.
Efstratiadis, Dionisio, épicier, Chareh el-Borg (Faggalah).
Egavian, K.K., & Co, prop. de The American Tailor's Cy, Chareh el-Maghrabi.
Eggert, Joseph, horticulteur-fleuriste, Chareh Kamel.
Eglise Allemande de la Communion Evangélique, Chareh el-Maghrabi, 19.
Eglise Evangélique Française, Chareh el-Maghraby.
Egypt Ice Manufacturing Co. prop. Th. Koressios & Gali.
Egypt & Sudan Projects Corporation, Chraeh, Soliman Pacha, imm. Sabba.
Egypte (Journal L'), Chareh el-Madabegh. T. 1094.
Egypte (Restaurant et Bar), G. Hakam, Couras & Co prop, Chareh Bab el-Bahari.
Egyptian (Bar et Restaurant), Avedis Haleplian prop., Place Ataba el-Khadra.
Egyptian Aerated Water Cy. Ltd Ch. Sahel Boulac.
Egyptian Artesian Boring Cy (The), Ernest Aboutakia & Co, Ch. Khalig.
Egyptian Bonded Warehouses Ltd, Saptieh, Tel. 19.
Egyptian Auto-Transport Cy.
Egyptian Coal Syndicate Ch.Kasr el-Nil.
Egyptian Constructions Ltd, Rue Abdin, 18 B.P. 1255.
Egyptian Cotton Mills Ltd. (The), Boulac, Tel. V. 1003.
Egyptian Delta Land & Investment Cy Ltd, Chareh Bank el-Watani, 2. Tel. V. 1811. B.P. 1070.
Egyptian Delta Light Railways Ltd., Ch. Koubri Kasr el-Nil, Tel. V. 656. Tel. V. 656.
Egyptian Directory & Advertising Company Ltd. (The), Société de Publicité Chareh Kasr el-Nil Tel. V. 340.
Egyptian Directory (l'Annuaire Egyptien), The Egyptian Directory & Advertising Cy Ltd propr. Ch Kasr el-Nil. Tél. 340.
Egyptian Dredging Cy Ltd, Tel. 221.
Egyptian Economical Residence Cy,
Egyptian Engineering Cy, Ltd. Chareh Kasr el-Nil, imm. Spiro.
Egyptian Enterprise & Development Cy Ltd, Chareh Kantaret el-Dekka, 9, Tel. V. 857.
Egyptian Estates Ltd Ch Kasr el-Nil.
Egyptian Gazettes (The), Chareh Boulac.
Egyptian General Mission, George Swan directeur, Abbassieh.
Egyptian Hotels Ltd, Ch. Baehler directeur général, Shepheard's, Hotel.
Egyptian Improvements Corporation, Chareh el-Maghrabi, 2, T. V. 1448.
Egyptian Investment & Agency Ld, Chareh el-Khalig, B. P. 972, Tel. 1749.
Egyptian Lands & Agency Ltd. Chareh Kasr el-Nil, imm. Spiro.
Egyptian Land & General Trust, Ltd. Chareh Zervudachi, 10. B. P. 240.
Egyptian Land Investment & Building Cy Ltd, Chareh Chérif, 6.
Egyptian Lignolite & Brick Cy Ltd (The), Chareh el-Maghraby.
Egyptian Mail Steamship Cy Ltd, Chareh Boulac.
Egyptian Markets Limited (The), Chareh Abdel-Hakk el-Sombâti, imm. Fouad Pacha, Tel. V. 429.
Egyptian Morning News, Chareh el-Madabegh, imm. Coronel.
Egyptian Nile Navigation Service, Ohan A. Dervishyan directeur, Bazar Mourour.
Egyptian Produce & Navigation Cy Ltd, Chareh Kasr el-Nil, Tel. 1941, B. P. 237.
Egyptian Sanitary Engineering Co, Chareh el-Maghrabi, imm. Arbib. Tél. V. 2321.
Egyptian Shops, antiquités et curiosités,

LES PETITES AFFICHES EGYPTIENNES
Organe commercial et Industriel d'Egypte
Sa publicité est la plus effective.

Khalil el-Halawani prop., Khan-Khalil.
Egyptian Swiss Iron Works (Soc. Anon.)
Egyptian & Syrian Lands Ltd,
Egyptian Transactions Ltd, Ch. Abdel Hakk el-Sombati,
Egyptian Transport Office (The), Chareh Sandouk el-Dein. B. P. 963.
Egyptian Turkish Sudanese and Persian Bazar, Jean B. Manof prop., Khan-Khalil.
Egyptian Saloon, J. Rotolo prop., Place de l'Opéra.
Egyptian Vacuum Cleaner Cy, Chareh Kasr el-Nil, Tel. V. 1495.
Egyptian Veritas, bureau de renseignements commerciaux, contentieux recouvrements, office de brevets et marques de fabrique, The Egyptian Directory & Advertising Cy Ltd. Ch. Kasr el-Nil. imm. Mesciaca. Tel. 340.
Egyptian (Bar), Petro Diaco prop. Charreg Wagh el-Birka.
Egyptien (Grand Café), Tsivily et Polak prop., Midan el-Faskieh.
Egyptien (Théâtre), Iskandar Farah prop., Boulv. Abdel-Aziz, 31.
Egyptienne (Beurrerie), A. Aboud & Cie prop., Nouveau Bazar.
Egyptienne (Cordonnerie), J. Constantinidis prop., Boulac.
Egyptienne (Pâtisserie), Georges Théodoridis prop., Boulv. Abdine.
Egyptienne (Pharmacie), S. Finianos prop., Chareh Wagh el-Birka.
Ehrlich, Mlle Anna, sage-femme, Chareh el-Khalig (Bab el-Kalk), à côté de la Bibliothèque Khédiviale.
Ehrlich, B., & Co, négociants-commissionnaires, Haret Hoch el-Hin, derrière l'Eglise Catholique. B. P. 443.
Ehsan eff. Hakki, pharmacien de S. A. le Khédive.
Ehssanyeh (Hôtel), Mahmoud Abdel-Hadi Rafeï prop., Chareh el-Mashabed el-Husseinieh.
Eïd, Dr Alfred, vice-consul de Belgique et directeur général de la Caisse Hypothécaire, Chareh el-Manakh, 24, T. 20.
Eid, Georges A., consul de Belgique, vice-consul et gérant le Consulat du Brésil, directeur général de la Soc. Anon. Agricole et Industrielle, Chareh el-Saha.
Eïd, Joseph, attaché à la Société Anonyme Agricole et Industrielle.
Eïd, Mikhaïl, nouveautés et tapis, Chareh el-Aschrafieh.
Eïd, Néguib F., agriculteur-rentier, Tewfikieh, Tel. V. 1002.
Eid, Rachid Karam, Cordonnerie Universelle, Rue Clot-Bey.
Ekisler, G., chef de bureau au Secrétariat de la Cie du Canal de Suez, Chareh Nubar Pacha.
Ekisler, H., entrepreneur de fournitures diverses, Chareh Abou el-Sebaa, 11.
Ekhlas (El), journal arabe, Ibrahim eff. Abdel-Messih direc., Ch. el-Faggalah.
Elada, A., remisier à la Bourse.
Eknayan, Arménag, prop. du Grand Café Chicha, Chareh Kamel, 1, et bijoutier, Khan-Khalil,
Eladicos, Dr Alexandre, médecin, Boulv. Abdel-Aziz, 27.
Eldorado (Grand Café), café concert, Antoine Christo prop., Chareh Wagh el-Birka.
Electricity & Ice Supply Cy, Chareh Kasr el-Nil, 22 (Siemens-Schuckert Werke), Tél. V. 811, B. P. 855.
Electric Light & Power Supply Cy, Chareh Chawarbi Pacha.
Elgood, Major, inspecteur au Ministère de l'Intérieur.
Eliakim, Israël, joaillier orfèvre, Khan-Khalil (Mouski).
Elias Abdel-Ahad, mercier, Chareh el-Zaher.
Elias Abdou, prop. du Capital Bar, Chareh el-Faggalah.
Elias bey Awad, avocat, Haret el-Chawarby.
Elias, Edward bey, inspecteur au Ministère de l'Intérieur.
Elias Farah, cordonnier, Chareh el-Faggalah.
Elias Habib, nég. commiss, entrepreneur, Rue du Téléphone.
Elias bey Kassi, 1er interprète de l'Agence Diplomatique d'Espagne.

Milkmaid Brand Condensed Milk
The Best Milk Made

Elias eff. Nachou, chef archiviste du bureau Européen du Serv. Admin. au Min. des Trav. Publics.
Elias Yacoub, bijoutier, Sagha.
Eliopoulos, Georges, associé de la maison J. Boyazoglu & Co, Chareh el-Sabtieh, 72.
Eliotto, J., chef comptable de The Telephone Cy of Egypt, dom. Zeitoun.
Eliseo, Mme, modes, robes et manteaux, lingerie sur mesure, Chareh Taher,3.
Elkadem, Dr S., médecin, Chareh Abdel Hakk el-Sombati.
Elladicos, Dr Alexandre, médécin, Boulv. Abdel Aziz, 27.
Ellinski, David, fabrique d'eaux gazeuses, Boulac.
Elliot, G. E., directeur du Lycée Tewfikieh, dom. Tel. Zeitoun 29.
Elliot Smith, Dr G., professeur d'anatomie à l'Ecole de Médecine et de Pharmacie, Chareh Madabegh.
Ellul, A., entrepreneur, couleurs et vernis, essences, carrosserie, Rue Abdine B. P. 939.
Elmieh (Imprimerie El), Sayed Omar Hachem prop., Chreh Gameh el-Azhar.
Eloui pacha, Dr Mohamed, oculiste, clinique, Chareh Mohamed Aly et Chareh Emad el-Din, dom. Chareh Gameh Charkess.
El-Said el-Zini & Co, Chareh Abdine, 43
Elsner, Dr E., dentiste.
Emari, Ahmed, couleurs et vernis, ferronnerie-quincaillerie, Boulv. Mohamed Aly.
Emir Khalil Bellama, avocat, Chareh Emad el-Din, imm. Chawarbi Pacha.
Emmanuel, Ch., courtier en immeubles, publicité.
Emmens, S. A., courtier en valeurs et en marchandises Chareh Zervudachi 12. Tel. 1987. B.P. 1121.
Employés (Café et Bar des), Haret el Ocely.
Emsheimer, Emile F. J., directeur des "Petites Affiches Egyptiennes" inspecteur de The Egyptian Directory & Advertising Cy Ltd, Chareh Kasr el-Nil.
Enan, Frères, fabrique de ciments, Helouan. T. H. 23.
Enan, Victor, sous-directeur de la maison L. Heller, Chareh el-Manakh.
Engel bey, Dr F., chef de Bureau de la Statistique Médicale à l'Administration des Serv. Sanitaires et d'Hygiène Publique, Chareh el-Madabegh.
Engel & Novelli, nég.-commissionnaires, Hamzaoui, Tel. V. 1250. B. P. 1121.
Engelhardt, Léopold, G.m.b.H. (Limited) fabrique des cigarettes, cigars Choubrah, Wagh el Berka, Place de l'Opéra, Rue Mousky,
English Church Mission School, pour filles, Chareh el-Falaki, 31.
English Dispensary, Stephenson & Co prop., Place de l'Opéra, Tel. V. 82.
English Hospital & Victoria Nursing Home, Chareh Kassed.
English Library (The), G.G. Zacharia & Co prop., Chareh Kamel.
English Nursing Home, maison de santé, Miss James direct., Chareh Kasr el-Nil. Tel. V. 439.
English Pension, Miss A. Camera prop., Chareh el-Guinénah, 8.
English Pharmacy, G. Hadji Basiliou prop., Chareh el-Maghrabi, 16.
English Photography (The). N. Messiha prop., Chareh Wagh el-Birka.
English Woollen Warehouse Cy., draperies, Chare el-Maghrabi, Tel. V. 717.
Ensor, Bimbachi H., Corps Médical de l'Armée Egyptienne.
Eolian, A., prop. du Café Central, Haret Zogheb.
Epargne Immobilière, Chareh Soliman Pacha, 10. B. P. 1282
Epstein, David, gérant de la maison Süssman, Rue Kamel, 11.
Equitable, Cie d'assurances sur la vie. Hug & Co agents, Ch. Soliman Pacha,
Equitable Fire & Accident Office Ltd. (The), Cie d'assurances, B. Nathan & Co agents, Hamzaoui, T. 914.
Erba, Max, & Co, courtiers en immeubles, entrepreneurs et bureau technique, Chareh el-Madabegh, 23.B.P. 122
Erdjias (Café), Hadjian frères prop., Place Ataba el-Khadra.
Erez, prop. de la Brasserie Helvetia, Ch.

LAIT SUISSE NESTLE
Le plus Riche en Crème

el-Mahdi.
Erfield, H. E., directeur de la Deutsche Orient-Bank, dom. Chareh Falaki.
Erganian, S., achat et vente de pianos, Boulv. Abdel-Aziz, 12.
Erian, Tadros, bijoutier, Sagha.
Ermolli bey, Fortuné, secrétaire de S. E. le Ministre de l'Intérieur.
Erni, Alphonse, maison De Vries & Boutigny Ltd, B.P. 1063.
Ernie, L. Désiré, vérificateur à la Caisse de la Dette Publique.
Esbekieh (Café et Bar), Ch. Ch. Dimitropoulo & Co prop, Midan Kantaret el-Dekka.
Eschenbach, A., avocat, Haret el-Awad (Chareh Kasr el-Nil).
Escher, H., négociant-importateur de jambons de Graz et autres salaisons, Rue Djelal Pacha, 4, Tel. V. 1499.
Eschinazi, N. J., courtiers en valeurs, Ch. el-Maghraby. Calcutta Buildings
Esculape (Pharmacie), Pandélis Eugéniou prop., Mouski, Tel. V. 927.
Esmat, Moussa bey, inspecteur au Ministère de l'Intérieur, domicile Tel. H. 26.
Esnault, L., directeur du Collège Français, Chareh Zaher
Espérance (Laiterie l'), N. C. Papavlou prop., Chareh el-Bosta.
Espié, J., gérant du Cercle Français.
Esquier, Joseph, commis-greffier au Trib. Mixte du Caire.
Essayed Rabih, ferblantier, Chareh el-Torbah.
Estrella Fire Ins. Co, A Cavafakis agent, Chareh Sidi Abdel-Hakk.
Etablissement des Enfants Trouvés, Mahmacha.
Etablissement des Pères des Missions Africaines, résidence du Préfet-Apostolique du Delta Egyptien, Choubrah.
Etches, Mme, Hon. Lady Superintendent Young Women's Christian Association, Chareh Kasr el-Nil.
Ethniki (Le National), journal hebdomadaire direc., Chareh Kasr el-Nil.
Etienne, Jean, commis-greffier au Trib. Mixte du Caire.
Etoile (Cordonnerie A l') D. Basbayanni prop., Chareh Abdel-Aziz.
Etoile d'Orient (Pharmacie L'), Zaki Ahmed prop., Chareh el-Darb el-Ahmar.
Etoile d'Orient (Restaurant) Saidah & Bittar prop., Chareh Wagh el-Berka.
Ettore, E., tapissier, Chareh el-Manakh.
Ettore, Gaetano, tapissier-décorateur, Chareh Kantaret el-Dekka, Tewfikieh, imm. Melkonian.
Eugéniou, Pandélis, prop. de la Pharmacie Esculape, Mouski, Tel. V. 927.
Europa (Salon), M. Vetrano prop., Chareh Kasr el-Nil.
Europe (Café d'), Chareh el-Faggalah.
Européenne (Boulangerie), A. Simeich prop., Haret el-Rouei.
Européenne (Cordonnerie), Ch. el-Bawaki
Européenne (Epicerie), M. & N. Vraila frères, Chareh Solimem Pacha.
Européenne (Pharmacie & Droguerie), Michel Pantiuc prop., Boulv. Abdel-Aziz.
Eustachiadès, Dem., administrateur du Journal « Phos », Chareh Mohamed Aly.
Eustachiadès, E., directeur du Journal « Phos », Chareh Mohamed Aly.
Eustratiou, C. G., attaché à la Banque d'Orient.
Evangélides C., prop. de la librairie et papeterie Hermès, Chareh el-Maghraby. B.P. 966.
Evangelides, Constantin, directeur du Lycée National Hellénique, Jardin Rossetti.
Evlian, Dr. G., dentiste, Chareh el-Koubri.
Ewing, D. D., Rev. S. C., pastor of the Kullaly Church & Superintendent of Book depot of the American Mission, Chareh el-Manakh, 6.
Exarchou, Théodore, prop. du Café de Constantinople, Chareh el-Teatro. immeuble Matatia.
Excelsior Hotels (Soc. Anon),
Excelsior, nouveautés, Ch. el-Bawaki.
Express Nile Steamers Cy, Chareh Boulac. B.P. 1162
Express Insurance Co Ltd, A. J. Ohanian agent, Ch. Alphy Bey, Villa 2.
Externat du Bienheureux de la Salle, succursale du Collège des Frères du

CHEMLA FRERES
Grands Magasins de Nouveautés. — AVENUE BOULAC.
Vendant le meilleur marché de tout le Caire.

Koronfiche, Chareh Aboul-Sibaa.
Externat des Religieuses du Bon Pasteur, Rue de l'Eglise Cathol. (Mouski).
Externat des Sts Anges, Chareh Soliman Pacha.
Eynard, Casimir, administrateur de la Cie Lyonnaise d'Egypte.
Eynaud & Co, agence technique, Boulv. Abdine, 3.
Eynaud, O. L., négociant-commissionnaire, Boulevard Abdine, 3.
Ezah, M. T., tabacs et cigarettes, Rue Neuve.
Ezbékieh (Jardin), Ezbékieh.
Ezbékieh (Théatre), Jardin de l'Ezbékieh.
Ezra, Mourad Setton & Co, négociants en manufactures, Hoche-Issa.
Ezri, Issac, de la maison Suarès, Richès & Co.
Ezzat, S.E. Abdel-Aziz Pacha, sous-secrétaire d'Etat au Ministère des Affaires Etrangères.
Ezzat eff. Choucri, juge au Trib. Ind. de de 1ère Instance.
Ezzat, Moustafa, avocat près les Tribunaux Mixtes.
Fabre, Georges, attaché à la Cie du Gaz.
Fabrique Egyptienne de Brosses et Pinceaux, Rue de l'Eglise Catholique.
Fackre, Dr J., médecin, Chareh Bab el-Charki, 1.
Faddoul, Elian J., cordonnier, Chareh el-Mezayen (Mouski).
Fadel, Sélim, & Co, photo et zincographie, Boulv. Clot-Bey.
Fadlallah, Dr., médecin-chirurgien, Chareh el-Kharratine.
Faggalah (Cordonnerie), Georges E. Barakat prop., Chareh el-Zaher.
Faggalah (Droguerie et Pharmacie de), L. E. Maroun prop., Chareh el-Zaher.
Faggalah (Confiserie & Pâtisserie de), Constantin A. Kristallis, prop., Faggalah.
Faggalah (Salon), G. Scalamandre prop., Chareh el-Faggalah, 25.
Fagliaropoulos, C. G., prop. de la Confiserie et Pâtisserie Petit Parisien, Midan el-Faskieh.
Fagliaropoulos, C. M., prop. de l'épicerie La Petite Parisienne, Ch. el-Faggalah.
Fahd, Tannous, tarbouchier, Mouski.
Fahim eff. Salib, interprète au Trib. Mixte.
Fahmi, H., & Co, maison de nouveautés, soieries, merceries, étoffes et tissus, bonneterie, chemises et cravates, cannes et parapluies, Midan Sayeda Zénab, Tel. V. 1409.
Fahmi, Jean, courtier, Chareh Boulac.
Fahmi, Mahmoud bey, directeur de la Daïra de S.A. la Khédivah-mère, Palais de Helmieh (Bd. Mohamed Aly).
Fahmi Pacha, Mahmoud, Hélouan, Tel. H. 52.
Fahmy, Morcos eff. avocat, Rue Azbak, 4.
Fahmi, Dr S. M., médecin, Abbassieh.
Faidah (Journal arabe *Al*), M. & J. Benroubi frères prop., Boulv. Mohamed Aly, B. P. 766.
Faisan d'Or (*Au*), volailles, Nicolas & Dimitri Kyriacos prop., Nouveau Bazar.
Fakahani, Sayed Hassan, manufactures, Rue Neuve.
Fakhry, Hussein Pacha, K. C. M. G., Ministre des Travaux Publics, Kasr el-Doubara.
Falah (Journal El), Sélim Pacha Hamawi prop., Chareh Abbas.
Falaki (Bar El-), Dimitri Vafeas prop., Midan el-Azhar.
Falaki (Café El), G. Garofalidis prop., Chareh el-Koubri.
Falaki, Moustapha Mohamed, avocat près les Mehkémeh Charieh, Chareh Darb el-Gamamiz.
Falanga & Billaud, négociants-commissionnaires, Chareh Gameh el-Banat, 38, et Jardin Rossetti.
Falanga, S., marbres, Chareh el-Saha.
Falaschi, Effeso, négociant en vins et liqueurs, Rue du Téléphone, 29 et 30.
Falk, M., brasserie, Chareh el-Mahdi.
Fanous eff. Abdel-Chehid, commis au Service du Personnel et de la Comptabilité du Min. de l'Intérieur.
Faouzi, Dr Mohamed, médecin, oculiste, Boulv. Abdine, 16.
Farag Abdallah, bijoutier, Sagha.
Farag, Alfred, avocat près les Trib. Mix-

Salonica Cigarette C°
CAIRE. SOCIÉTÉ ANONYME - FONDÉE PAR DECRET KHÉDIVIAL EN DATE DU 28 DÉC. 1903. CHOUBRAH
Cigarettes de toute 1re qualité, fabriquées avec les meilleurs Tabacs Turcs

tes, Chareh Kasr el-Nil, 14.
Farag Chalabi, bijoutier, Sagha.
Farag eff. El-Cheikh, Youzbachi, Serv. des Approvis. de l'Armée Egypt.
Farag Erian, El-Hag, bijoutier, Sagha.
Farag Ibrahim, bijoutier, Sagha
Farag bey Ibrahim, sous-directeur du Serv. des Contributions Directes au Min. des Finances.
Farag Mansour, avocat, Chareh Nubar Pacha.
Farag eff. Mikhaïl, commis au Serv. de la Comptabilité du Min. de l'Intérieur au Min. des Finances.
Farag Nessim, avocat, Ch. Abdel-Aziz, 4.
Farag eff. Sidky, Sakholaghasi Serv. des Travaux de l'Armée Egyptienne.
Farag eff. Tiab, sous-chef du Bureau de la Correspondance au Serv. de la Comp. de l'Adm. des Chem. de Fer Egyptiens.
Farag, W., magasin de nouveautés, Blv. Clot Bey.
Farage, Emile, agent d'affaires, Chareh Soliman Pacha.
Faraggi, O., & Co, fabrique de cigarettes, Chareh Gameh el-Banat.
Farah, attaché au Comptoir National d'Escompte de Paris.
Farah, A., prop. du Théâtre Egyptien, Ch. Abdel-Aziz.
Farah, Choucri, J., chef-comptable de la Société Anonyme Agricole & Industrielle d'Egypte.
Farah, Georges, avocat près les Trib. Mixtes. B. P. 828.
Farah, Mikhaïl, négociant en cheveux, Rue Neuve.
Farahat, Ibrahim, pharmacien, Boulv. Mohamed Aly, 61.
Farahian, Aghop bey, rentier, Zeitoun.
Farahian, Grégoire, chef comptable du Bureau Central de l'Adm. des Télégraphes Egypt., Birket el-Rahite.
Fardluli, A., attaché au Bur. Central de la Comp. au Min. des Trav. Publics.
Farès, Antoun eff., sous-chef de bureau à la Trésorerie Centrale du Min. des Finances.
Farès, Maalouf, menuisier, Midan Bab el-Hadid.
Farès, Sélim, de la maison Nicolas Medawar & Co.
Farghali, Mohamed eff., sous-chef du Bur. Arabe au Min. des Affaires Etrangères.
Farhi, Gabriel S., attaché à la maison J. M. Cattaui figli & Co.
Farhi, Henri & Co., agents d'assurances, courtiers en immeubles, Chareh el-Madabegh.
Farid Abdallah, Dr., médecin à l'Hôpital Victoria des Diaconesses, Haret Elias Soussa (Chareh el-Faggalah). Tel. 1007.
Farid eff. Mahfouz, commis au Bur. du Contrôle des dépenses et du Per. du Serv. Adm. au Min. des Trav. Publics.
Faris eff. Massoud, Yousbachi Corps Médical de l'Armée Egyptienne.
Farid M. Saad, articles pour cordonniers, selliers et carossiers, Chareh Gameh el-Banat.
Farmakis, Panayotti, prop. de l'Epicerie Centrale à l'Aigle Royal, Chareh el-Madabegh.
Farnall, Harry, commissaire délégué de Grande-Bretagne à la Caisse de la Dette Publique.
Faro, Domenico, négociant en vins et liqueurs, Chareh Gameh el-Ahmar, 23.
Farra, Dr A. Kh., médecin-chirurgien, Chareh Wagh-el-Birka.
Farra, R. K., attaché à la New Tewfikieh Dispensary, Chareh Soliman Pacha.
Farrag Abdel-Dayem, tabacs et cigarettes, Chareh Hassan el-Akhar.
Farraïh & Massad, mercerie, bonneterie, chaussures, Boulv. Clot-bey.
Farres Kamel, médecin
Farugia, Joseph, fabricant de voitures, Rue Abou el-Ela.
Farwagi, Gabriel, 1er enterprète du Consulat d'Angleterre, Chareh el-Maghrabi.
Fasani, G., photographe, Mouski, 32.
Fashionable House (The), Zaki Fahmy & N. Sarkis prop., marchands-tailleurs, Chareh el-Manakh.
Fassone, Nicolas, & fils, négociants en perles, Chareh Bein el-Sourein.
Fathallah, El-Cheikh, droguerie, Chareh Bab el-Charieh.
Fathi & H. A. K. el-Escandarani, nou-

J. OROWETZ
Dépositaire et Agent exclusif des Bières :
" Spatenbräu " de Munich et
"Erste Pilsner Aktienbrauerei de Pilsner.
Dépôt : Rue du Téléphone - Caire. Tél. N° 2075

veautés, Mousky.
Fathy, Moughib, avocat, Chareh el-Manakh, 28.
Fatica, Ange, avocat près les Trib. Mixtes, Chareh el Saha (derrière l'Eglise Latine.
Fattal, Joseph, archiviste au Tanzim de la Ville du Caire au Min. des Trav. Publics.
Fattalini, Jos. R., prop. du Cairo Bodega, Chareh Wagh el-Berka.
Fattouh Chehata, droguerie, Wakalet Abou Zeïd (Hamzaoui).
Fattucci Figli & Co, entrepreneurs, installations sanitaires, Chareh Kantaret el-Dekka.
Fattucci, Raffael, & Co, installations sanitaires, Chareh Kantarat el-Dekka.
Favre, Paul, prop. de la Cordonnerie Française, Ch. el-Gawhary, Ch. Kamel. B.P. 836.
Fayez, Mohamed Pacha, ex-directeur général de l'Adm. des Wakfs, Chareh el-Cheikh Rihan.
Fayoum Light Railways Cy, Chareh Kasr el-Nil. Tel. V. 553.
Feccos, Kharalambos P., & Co, prop. de la Boulangerie de Constantinople, Chareh el-Koubri.
Federico, V., coiffeur, Ch. el-Madabegh.
Fedi, Oreste, menuisier ébéniste, Avenue de Boulac et Chareh el-Borsa.
Fedrigo, Antoine, chef du Service des Colis à la Direct. Locale des Postes.
Fedrigo, Ercole, entrepreneur, dom. Villa Olga, Choubrah.
Fehor, Rev. P. Simon, curé maronite.
Feinberg, Dr M. J., médecin, Chareh el-Bosta, 9.
Felcourt, Vicomte E. de, attaché à l'Agence de France.
Feldmann, A., prop. du Bar 5 O'clock Parlor, Chareh el-Guinenah.
Feldmann, Mme R., modiste, Chareh Taher, 3.
Felice, Paul, ingénieur, Chareh el-Saha.
Felix, Antoine, & Co, négociants-commissionnaires, Jardin Rossetti.
Fellner, Dr A., american dentist, Tewfikieh.
Fellonico Fratelli, négociants-commissionnaires, Jardin Rossetti.
Fendian, Archak, graveur, Chareh Kasr el-Nil.
Fendian, Antranig, graveur et zincographe, Chareh el-Guinenah.
Fendian, A. A., ingénieur-mecanicien, machines agricoles et industrielles, Chareh Nubar Pacha.
Fenili, Mme Vve G., négociant en vins et liqueurs, Nouveau Bazar.
Feninger, prop. du Bar l'Union, Place Ancienne Zaptieh.
Fenner, Frederic, négoc.-commissionnaire, Chareh Saptieh, Tél. V. 2396 B.P. 1159.
Fenoaltea, Dr A., oculiste, à l'Hôpital Italien Umberto I., Chareh Sandouk el-Dein, imm. Fouad Pacha.
Fergu-on, Bimbachi S.F., directeur des Musiques Militaires de l'Armée Egypt.
Ferme Suisse (Laiterie), B. Gagnaux & Cie prop., Choubrah.
Fermo, V., négociant-commissionnaire, Rue Neuve, 5. B.P. 133.
Ferrante, Jean, avocat près les Trib. Mixtes, Chareh el-Gawhari, 4. T. 161.
Ferrante, peintre décorateur.
Ferraoli, Alberto, carrossier, Saptieh.
Ferrar, H. T., inspecteur au Service de l'Arpentage.
Ferrari, Dr Ernest, médecin, chirurgien.
Ferrero & Co, négociants-commissionnaires, agents d'assurances, Rue de l'Eglise Catholique, Mouski, Tel. V. 845. B.P. 32.
Ferrero, Alfred, chef de la maison Ferrero & Co.
Ferro, Giacomo, courtier en immeubles, agent d'affaires, Chareh Zaki, imm. Eid.
Ferro, Riccardo, avocat (Etude de Me C. Viligiardi).
Ferugio, Arthur, avocat, Square Halim Pacha.
Festa, G., ingénieur entrepreneur, agent de *The Neuchatel Asphalte Cy. Ltd*, Chareh Zaki, Tel. V. 1107.
Festa, Nicola, directeur-coupeur de la maison A. Gaeta, marchand-tailleur, Haret Zogheb, 3.
Fiandro Frères, entrepreneurs de menui-

J. OROWETZ
Sole Agent for:
"Spatenbräu" Munich Beer and
"Erste Pilsner Aktienbrauerei" in Pilsen.
Stores: Rue du Téléphone - Cairo. *Tel. N° 2075*

serie, Faggalah.
Fiandro, Giuseppe, de la firme Fiandro Frères.
Fiandro, Salvatore, de la firme Fiandro Frères, Faggalah.
Ficarlio, Engenio, tapissier - décorateur. Chareh Boulac.
Fichelett, Floriano, huissier près le Trib. Mixte.
Fichelett, Joseph, huissier au Tribunal Mixte du Caire.
Fichenkdjian, Torcom, chef comptable de la maison J. Pembedjian & Co, B. P. 1235.
Ficher, Leonidas, maréchal-ferrant, Chareh Abbas.
Fierz, J., ingénieur électricien en chef au Serv. du Tanzim et de la Voirie au Min. de Trav. Publics.
Figari, Elpidio, agent de la Navigazione Generale Italiana, Haret el-Chawarby. B. P. 39.
Figaro(Al),Aronzio Amato prop., coiffeur, Chareh el-Bosta.
Filacouridis, J., cordonnier, Midan el-Faskia.
Fils, Paul Alfred, entrepreneur, dom. Chareh Boulac.
Findall, Mlle, professeur de langues, Chareh el-Manakh, 16.
Fine Art & General Insurance Cy, G. Calouta sous-agent, Square Halim.
Fini, Medardo, prop. du Sport Restaurant, Chareh Arba Hana.
Finianos, S., prop. de la Pharmacie Egyptienne, Chareh Wagh el-Birka.
Fink & Baylaender (Succ. de Diemer) librarie, Chareh Kamel. B. P. 311.
Fink, Heinrich, de la maison Fink & Baylaender, dom. Zeitoun, Villa Zaki.
Finkelstein, H., entreprise de peinture, Attet Hoche el-Hine.
Finlaison, H. S., inspecteur 2ème Cercle d'Irrigations au Min. des Travaux Publics.
Finoulst, secrétaire de la Cie Immobilien d'Egypte.
Finzi, Dario, chez Adolphe Cattaui et Cie, Chareh Kasr el-Nil, 24.
Finzi, Raffaello, directeur de la Banque d'Escompte et de Reports d'Égypte et de Soudan Ltd., dom. Chareh Gameh Charkess, imm. Moh. bey Naghi.
Fioratos, Denis, négociant en vins et liqueurs, Chareh Kamel (Midan Kantaret el-Dekka). B. P. 315.
Fioravanti & Chimentz, antiquités et curiosités, Chareh Kamel.
Fiorentino, Angelo, tapissier, Chareh Kasr el-Nil.
Fiorentino, G., fondeur et forgeron mécanicien, Boulac.
Fiorentino, R., nég.-commissionnaire.
Fiorillo, F., attaché au Serv. de l'Arpentage.
Fiorillo, Léopold, chef de l'atélier photographique au bureau d'architecture du Min. des Trav. Publics, Chareh Souk el-Tewfikieh.
Firth, C.M., assistant à l'Inspection de Nubie du Service de l'Arpentage.
Fischer, G. Adolphe, Kechlak Abdine, 1.
Fischer Henry, Kechlak, Abdin 1.
Fischer, Max, administrateur délégué de la Soc. An. Egyptienne de Publicité, Chareh el-Madabegh, 34. Tel. V. 38. B.P. 465.
Fischer, R. E., propriétaire, Place de l'Opéra, imm. Fouad Pacha. Tel. 1445.
Fisher, Dr E. C., oculiste, profes. d'ophtalmologie à l'Ecole de Médecine et de Pharmacie, dom. Rond Point Suarès.
Fitilis, Anastase, nég.-commissionnaire, Chareh Abdin, 17. B.P. 841.
Fitz Patrick, Herbert, sous-directeur de la Direction du Tanzim et de la Voirie au Min. des Trav. Publ. B.P. 264.
Fitzio, Georges, avocat, Ch. el-Maghrabi.
Fix & David, négociants-commissionnaires, agents de navigation et d'assurances, Chareh Gameh el-Banat, Tel. V. 865. B. P. 512.
Flaig, Charles, directeur de l'Hôtel des Bains, Hélouan.
Flasch, Franz, prop. de la Brasserie Teutonia, Chareh Bab el-Bahri (Ezbékieh).
Flégot, J., émargeur à la Caisse de la Dette Publique.
Fletcher, Dr, directeur de l'École Khédiviale d'Agriculture.

R. KUSTER & Co
Téléphone 237
Fers et Métaux en tous genres

Fleurent, E. J., fils & Co, épicerie,bières, eaux minérales, faïences et verreries, parfumerie, argenterie, confiserie, Rue Alfy bey, imm. Khédiviale, T.V. 34. B.P.146.
Fleuri, G., profes. de géométrie descriptive et d'hydraustatique à l'Ecole Polytechnique.
Flick, H. & C., prop. de Havana House cigares, Chareh Kamel.
Flood, O., secrétaire au Shepheard's Hotel et Ghezireh Palace Hotel,Ghézireh.
Florimond, Emile, agronome expert.agréé près le Trib. Mixte.
Floumis, Dr., prop. de la Pharmacie du Sphinx, Boulv. Abdel-Aziz, 5. T.V378.
Flower, Captain S. Smith, directeur du Jardin Zoologique de Guizeh, Guizeh.
Foa, Tobia, chemiserie, chapellerie, bonneterie, Mouski. B.P. 283.
Foaden, G., secrétaire de la Société Khédiviale d'Agriculture, Ghézireh.
Foite, Marco, chef comptable et directeur de la maison J. L. Garbua fils, Haret el-Soufi.
Folena (Pension pour familles), Haret el-Madrastein (Wagh el-Berka).
Foncière (La), Cie d'assurance (incendie). Jules Schutz agent, Ch. Bein el-Sourein
Fontaine Idéale (A la), parfumerie, Ismaïl Gawad prop., Chareh el-Madabegh,i mm. Mazloum Pacha.
Fontana, Aurelio, électricité, Chareh Abdel-Hakk-el-Sombati.
Fontanella, Mme G., couturière, Chareh Abdel-Aziz.
Fontanella, Corrado, forgeron, constructeur mécanicien, Chareh Mariette Pacha.
Foote, E.G., ingénieur à la The Egyptian Dredging Cy Ltd, dom. Chareh Kasr el-Doubara.
Forbes, Miss, directrice de l'Ecole des filles Sanieh,
Forcella, P., artiste peintre, Chareh Wagh el-Berka.
Forget, Emile, commis de 1ère classe à l'Imprimerie Nationale.
Formosa, Thomas B., attaché à l'Agence de l'Eastern Telegraph Cy Ltd., dom. Place de l'Opéra.
Fornario, Gennaro, avocat près les Trib. Mixtes, Chareh el-Manakh, 1.
Forte, Abraham, avocat près les Trib. Mixtes (étude de Me A. Colucci).
Forte, David N., ingénieur agronome, Hélouan.
Forte, E.S., attaché à la maison A. Aboaf & Co, Chareh Kantaret-el-Dekka.
Forte, Léon, ingénieur à l'Inspection des Villes et Bâtiments spéciaux du Nord, Min. des Trav. Publ.
Fortis, U., de la maison M. Tosi & U. Fortis, Chareh Kasr el-Nil.
Fortuna Maritime de Berlin, Jules Schutz agent, Chareh Nubar Pacha,9.
Fortune (Epicerie et Bar), S. Dino & Fils prop., Chareh el-Koubri.
Fortune (*A la*), Benjamin Levi & Isaac Fero prop., chaussures et fabrique d'ombrelles et parapluies, Chareh el-Bawaki.
Foschiatti, G., vins et liqueurs distillerie Chareh Dessouki (Jardin Rossetti).
Foscolo, L., imprimeur, Jardin Rossetti.
Fosse, René, architecte et artiste peintre, attaché à la maison Ernest Jaspar, Chareh Gameh Charkass.
Foster, Bimbachi R. L. V., M. B., corps médical de l'Armée Egypt.
Fotiadis, Fotios V., imprimeur, Haret el-Oceily et prop. du Restaurant Charkieh, Chareh el-Mahdi.
Fouad, S.A. le Prince Ahmed pacha, rentier, Bab el-Louk, Daïra Tel. V. 366.
Fouad pacha, Ibrahim, Minis. de la Justice, Chareh el-Kassed (Bab el-Louk).
Fouad pacha Izet, Chareh Abel Hakk el-Sombati (Place de l'Opéra).
Foundoulakis, Georges, installations sanitaires, ferronerie-quincaillerie, Boulv. Abdel-Aziz, 24.
Fouod G., & Co prop., de la German Dairy agents industriels, Chareh Kasr-el-Nil.
Fouquet, Dr Daniel, médecin-chirurgien, accoucheur, Chareh el-Baïdak.
Fourneron bey, Louis, de la maison Fourneron bey & Co, dom. Chareh el-Antikhana el-Masria.
Fourneron bey & Co, entrepreneurs, ingénieurs, Chareh Zervudachi, 3.
Fourteau, R., ingénieur. entrepreneur,

GRANDS MAGASINS DE NOUVEAUTÉS
"AU PROGRES"
CAIRE - près du Crédit Lyonnais - CAIRE
CONFECTIONS POUR DAMES, TISSUS HAUTES NOUVEAUTÉS, BONNETERIE, AMEUBLEMENTS, BLANC, MERCERIE.

B. P. 52.
Foutridis, Neilos, curé Grec-Orthodoxe.
Fox, G. H., inspecteur au Comité de surveillance Judiciaire du Min. de la Justice.
Foxcroft, J. T., inspecteur à la Direction des Immeubles Libres de l'Etat au Min. des Finances.
Français (Hôpital), Abbassieh.
Française (Boucherie), Evangelo Bouchotis prop., Hélouan.
Française (Boucherie), Pierre Dejean prop., Nouveau Bazar.
Française (Boulangerie), Const. Triandafilidis prop., Boulv. Clot-Bey.
Française (Cordonnerie), Paul Favre (Succ), Chareh el-Gawhari et Chareh Kamel.
Française (Epicerie), Lappas frères prop., Nouveau Bazar, Tel. V. 359.
Française (Pension), Mme Vve Gratien Aubert prop., Chareh el-Madabegh.
Française (Pharmacie), J. Ducros & Cie, Michel Moussalli successeur, Place Ataba el-Khadra, Tel. V. 336.
Française (Grande Teinturerie), Pillafort et Drouet prop., Chareh el-Bawaki.
France (Cafe de), Pierre Serre prop., Chareh Bab Bahari.
Francès, Félix, bonneterie, chemiserie, mercerie, articles de voyage, parfumerie, nouveautés, soieries, lingerie, étoffes et tissus, tapis, cannes et parapluies, ameublements, Chareh el-Bawaky, Tel. V. 300; maison de couture, Chareh Kamel, Square Halim. B. P. 365.
Franceschi, E., ingénieur, dépôt de marbres en couleurs, Chareh Taher.
Francini, Alfred E., secrétaire de la Menzaleh Canal & Navigation Cy, Chareh Zervudachi, 2. B. P. 1195.
Franciscaine de Terre-Sainte (Ecole), Haret el-Bendeka (Mouski).
Franco-Anglaise (Pharmacie et Droguerie), G. B. Possicelsky & Co prop., Boulv. Abbassieh.
Franco, Dr Felix, médecin, Chareh Sandouk el-Dein, imm. Fouad Pacha.
Franco, Jacques, attaché à la maison Léopold Kohn, Rue Neuve (Mouski).
Franco, N., remisier à la Bourse.
Frangélides, Georges P., & Co, prop. de The Eden Cigarette Cy, Place el-Khazendar, B.P. 657.
Frangoulis, Antoine, instituteur, Bazar Cophte.
Frank & Simolizenski, vins et cognacs, Richon le Zion, Chareh el-Borsah.
Franquet, Charles, magasinier des tabacs à l'Agence de l'Egyptian Bonded Warehouses Cy. Ld.
Franz, Georges, chef du Bureau de Rédaction au secrétariat à l'Adm. des Chemins de Fer Egyptiens.
Frasca, Josephine, couturière, Chareh el-Koubri.
Fraser, A., inspecteur au Bureau du Récensement du Min. des Finances.
Frazer, Lieut. W.P.B., A.D.C., Armée d'Occupation.
Freemas, J. H., prof. d'Anglais au Lycée Tewfikieh.
Freimann, Jacques, sous-directeur de la maison S. Stein, Chareh Abbas, imm. Absi bey.
Freimann, Joseph, électricien, Ch. el-Manakh; Tel. V. 197.
Freimann, M., & Co, West of England Woolen Warehouse Co, draps et fournitures pour tailleur, Avenue de Boulac B.P. 915.
Frénay, A., directeur de la Société des Moulins Français d'Egypte.
French, R., A. M. C., Capt. H.C., Chareh el-Maghrabi.
Freund, Dr Fred., dentiste, Chareh el-Maghrabi.
Freylinger, Ch., distillateur, Vieux Caire.
Friedmann, Lieb, encadrements, Chareh Abdine, dépôt Darb el-Barabra. B.P. 463
Friedmann, Victor, prop. de The Anglo Austrian Pharmacy, Chareh el-Mahdi.
Friend, Astley P., directeur de la Société Anonyme des Eaux du Caire, Chareh Wabour el-Moya.
Friend, Colonel L.B., inspecteur en chef des Batiments spéciaux du Nord.
Frigenti, L., & Co, peintres-décorateurs, matériaux de constructions. Chareh Kantaret el-Dekka.

CHEMLA FRERES
Grands Magasins de Nouveautés. — AVENUE BOULAC.
Vendant le meilleur marché de tout le Caire.

Frimann, Youssef, tabacs et cigarettes, Boulv. Mohamed Aly.
Frizell, The Misses, prop. de la Rossmore House Pension, Chareh el-Madabegh.
Froli, A., directeur de la comptabilité à la Caisse de la Dette Publique.
Froli, R., émargeur à la Caisse de la Dette Publique.
Fronista, Dimitri, cigarettes, Chareh Wagh el-Berka.
Fruchtermann, Henry, directeur de la Mutuelle Lyonnaise, plaques en émail pour enseignes, Chareh el-Borsah, 7.
Fryer, S. E. professeur d'anglais au Lycée Khédiviale.
Fua, Ing. J., Rue Dubrey, 11, T.V. 1247.
Fumaroli, Jacques, ingénieur architecte entrepreneur, Chareh el-Maghrabi, 28.
Fumat, , costumier du Théatre Khédivial de l'Opéra.
Fumeur (au bon), C. Nicolaïdes propr. Ch. Mousky.
Funk, A. E. (succ.), Dependorf Messadié, négociants-commissionnaires, Jardin Rossetti, imm. Calamita, T. V. 556.
Furino, Antonio, fabricant de meubles, Chareh Soliman Pacha, 56.
Furino, Giuseppe, fabrique et dépôt de meubles, Chareh Nubar Pacha, 19. B.P. 805.
Furlanetto, Mosé, menuisier, fabricant de billards, Bazar Cophte (Clot-Bey).
Furnari Frères, prop. de la Confiserie et Pâtisserie de Paris, Chareh Kamel.
Furnari, F., & fils, armuriers, Boulv. Mohamed Aly, 137.
Furnari, Giovanni, ingénieur, Boulv. Mohamed Aly, 137.
Furnes directeur au Lycée Khédivieh.
Furness, R. A., sous-inspecteur au Min. de l'Intérieur.
Furolo, Gaetano, prop. du Salon Abdine, Boulv. Abdine.
Fürst (Pension), Camillo Lanza prop., Chareh Kantaret el-Dekka.
Fusco Carmelo, entrepreneur, matériaux de construction, Chareh Tewfik.
Fytos, Savos, tabacs et cigarettes, Chareh el-Cheikh Rihan.
Gabalawi, Wassili, rentier, Chareh el-Manakh.
Gabaretta, V., chef du bureau de la Caisse Internationale à la Direction Locale des Postes.
Gabichian, Philippe, tabacs et cigarettes, Boulv. Mohamed Aly.
Gabra, Philippe, cordonnier, Blv. Clot Bey.
Gabriel Abdou, chaussures, chemises et cravates, Mouski.
Gabriel, Antoine, prop. de l'Oriental Museum, Khan-Khalil.
Gabriel, Hasseb, propriétaire du Journal financier et com., Chareh Kasr-el-Nil.
Gabriel eff. Ibrahim, commis au Serv. des Imm. Libres de l'Etat au Min. des Finances.
Gad Abdel-Aziz, coiffeur, Boulv. Moh. Aly.
Gad Barakat, négociant en céréales, Chareh el-Sahel.
Gad eff. Hassanein, commis au Bureau Arabe du Serv. Adm. du Min. des Travaux Publics.
Gad Ibrahim, bijoutier, Sagha.
Gaeta, Antoine, marchand tailleur, Haret Zogheb, 3.
Gaffar eff. Aly, inspecteur au Ministère des Finances.
Gaffier d'Hostroy, Baron de, Ministre plénipotentiaire chargé de l'Agence et du Consulat Général de Belgique.
Gagliardi, G. cordonnier, Haret el-Chalabi.
Gaglio, Dr Empedocle, médecin, chirurgien en chef de l'Hôpital italien *Umberto I* Chareh el-Kenissa el-Guédida.
Gaganis, Th., épicier, Boulv. Mohamed Aly.
Gagnaux, professeur de Français au Lycée Khédivieh.
Gagnaux, B., & Co, prop. de la Ferme Suisse (laiterie), Choubrah.
Gaillardot bey, Charles, publiciste, Palais de Koubbeh.
Galanon, Constantin, sous-chef de bureau aux Serv. Europ. du Min. de la Justice.
Galanon, Etienne, chef du serv. des titres de la Banque d'Escompte et de Report d'Egypte et du Soudan Ltd.
Galanon, Jean, commis à la Comptabilité Générale du Crédit Foncier Egyptien.
Galanon, P. S., émargeur à la Caisse de la Dette Publique.

Windsor Hotel - Alexandria
Facing the sea on the New Quay
RECENTLY BUILT AND FURNISHED. Gen. Manager - A. van Millingen

Galanti, Constantin, avocat, Ch. Azbak, 4.
Galassi, Ditta, pompes funèbres, Rue Dessouki (Jardin Rossetti) Tél. V. 1711.
Galetti,E.,comptable de la maison Samuelson frères, Ezbékieh.
Galetti, F., e Figli, droguerie et produits chimiques, eaux minérales, appareils de photographie, Chareh el-Khalig et Ruelle Hôtel du Nil (Mouski), T.V. 866, B. P. 560.
Gali, Joseph Sami, de la maison Th. Koressios & Gali.
Galien (Pharmacie), Basili Marco prop., Boulv. Abdel-Aziz.
Galitzenstein, J., prop. de la Photographie Viennoise, Mouski.
Gallet, Jules, Direct. gén. de « The Com. Loans Bank & Warehouse (Egypt) Ltd. Ch. Kasr el-Nil.
Gallichi, Victor, courtier à la Bourse, Ruelle el-Manakh.
Gallico, A., banquier, Chareh Kasr el-Nil.
Gallico, A. M., agent de change, Chareh el-Maghraby.
Gallico, Dario, professeur de flute, adresse Poste Restante.
Gallico, Isacco, e figlio, banquiers, Chareh el-Cheikh Aboul-Sibaa, imm. Cattaui. B. P. 218.
Gallico, Moïse, & Co, courtiers en immeubles, Boulv. Abdine, 43.
Gallico, de la maison E. Della Longa et Gallico, Rue du Téléphone, T.V. 310.
Gallini pacha Fahmy, rentier, Ghézireh, Tel. V. 595.
Gallois, Ernest, ingénieur, Place Abdine.
Gallois, Fern., & Co, négociants-commissionnaires, Chareh el-Maghrabi, Calcutta Buildings.
Gamal, Ibrahim, avocat, Hauet Zogheb.
Gamal, Ibrahim, & Sélim Boustros redacteurs prop. du journal arabe El-Houkouk, Haret Zogheb.
Gamati, Ibrahim, prop. de la Pharmacie de la Santé, Chareh el-Kharratine.
Gamil (Bar), Abbassieh.
Gamil eff. Sabet, substitut au Parquet du Trib. Ind. de 1re Instance.
Gambi, Gaetana, sage-famme, Chareh el-Saha, 19.
Gamila, Mme, sage-femme, Boulv. Mohamed Aly.
Gammal, Raphaël Douek, bonneterie, Ch. Mousky.
Gammal, Youssef & Ahmed, manufactures, nouveautés, merceries et soieries, Rue Neuve, Tel. V. 954.
Gandillon, J., ingénieur-mécanicien à la Daïra de Boghos Pacha Nubar.
Gandolfi, C., ingénieur-entrepreneur, imm. ex-Continental, Ch. Boulac, B. P. 821.
Gandolfi, Ing. C., mCo, atelier de menuiserie et ameublement, Sahel, en face l'usine des Tramways, Box 821, T. 1201.
Gandour, G., Erères & Co., nouveautés, Chareh Mousky.
Gandour, Sélim eff., sous-chef du bureau du Service Administratif du Min. de l'Intérieur.
Ganem, Joseph, marchand-tailleur, Boulv. Clot-Bey, dom. Birket el-Rathle.
Ganem, Dr H., médecin oculiste, Place de l'Opéra, 48.
Ganem, Mansour, magasinier au Théâtre Khédivial de l'Opéra, Chareh el-Zaher.
Gani, B., confections, Rue Neuve, 8.
Gani, Giuseppe, chaussures, modes Rue Neuve. 65.
Gani, Léon, chemiserie bonneterie, Ch. Mousky.
Gannagé, Elias & Georges, & Co, négociants-commissionnaires, Hamzaoui, 15, B. P. 967.
Gannagé, Néguib, droguerie, prop. de la Pharmacie el-Moktataf, Mouski, T.V. 967. B.P. 927.
Gannami, Adel eff., sous-directeur au Contentieux du Min. des Finances.
Gannis, Georges, directeur de la maison A la Concurrence, Place Ancienne Zaptieh.
Gaon, B., marchand- tailleur, Jardin Rossetti.
Garabedian, Dr A. B., oculiste, Chareh Kamel, 3, et Avenue de Choubrah.
Garabedian, Bedros B., rentier, Choubrah. B. P. 428.
Garbua, J. L., fils, banquiers et agent d'affaires, Haret el-Soufi.
Garbua, Joseph, de la maison J. L.

THE EGYPTIAN "VERITAS"
Renseignements Commerciaux - Contentieux - Recouvrements
Office de Brevets et Marques de Fabrique

Garbua fils et de la maison Rafé, Garboua & Co, Haret el-Soufi.
Garboua, Levi Jacques, avocat près les Trib. Mixtes, Haret el-Chawarby.
Garcias, Francesco, rentier, Chareh el-Bawaki, 8.
Garcias, Pompeo, attaché à l'Alexandria BondedWarehouseCy Ltd, dom.Zeitoun.
Garde Médicale Permanente Internationale et Polyclinique, Chareh el-Manakh, T. V. 476.
Gardes-Côtes (*Adminis. des*), Chareh el-Kassed (près la station de Bab el-Louk), Tel. V. 345.
Gardner, W. R. W., direc. de l'Institution des Secours aux Aveugles, Zeitoun.
Gare (Café et Bar de la), C. Voltera prop., Hélouan.
Gare (Café et Buffet de la), Georges G. Scoutellas prop., Avenue de la Gare de Bab el-Louk, Tel. V. 230.
Gare (Hôtel de la), Boulv. Clot-Bey.
Gare de Bab el-Louk (Epicerie de la), Avenue de la Gare de Bab el-Louk.
Gargazariffi, A. P., confiserie et pâtisserie, Boulv. Mohamed Aly.
Garner, Dr John, inspecteur à l'Adm. des Serv. Sanitaires et d'Hygiène Pub.
Garner, Lt. Col. Cathcart, sous-directeur général à l'Adm. des Serv. Sanitaires et d'Hygiène Publique, Chareh Maarouf.
Garofalidis, G., prop. du Café El-Falaki, Chareh el-Koubri.
Garofallo, Ath. C., secrétaire de Idris Pacha Ragheb, Chareh el-Mahdi, 17.
Garofallo, Cosma A., négociant-commissionnaire. Chareh el-Mahdi, 17.
Garofallo, Gregoire Ç., attaché à la maison G. N. Gennaropoulo, Chareh el-Manakh, 24.
Garofallo, Paul, chef du Mouvement à la Direct. Locale des Postes.
Garozzo, Filippo, fondé de pouvoir de la maison G. Garozzo & figli, entrepreneur, Tewfikieh.
Garozzo, G., & Figli(succ.), entrepreneurs, Tewfikieh.
Garozzo, Francesco, de la maison G. Garozzo & Figli, Tewfikieh.
Garozzo, Umberto, de la maison G. Garozzo & Figli, Tewfikieh.
Garozzo, Vittorio, de la maison G. Garozzo & Figli, Tewfikieh.
Garras, Jean, directeur de la maison Worms & Co.
Garrivier, Félix, avocat, Chareh Nubar Pacha.
Garsia bey, D. S. O., Kaimakam H. G., sous-directeur Serv. des Approvisionnements de l'Armée Egyptienne.
Garstin, Sir William E., Conseiller au Min. des Trav. Publics, Kasr el-Doubara.
Gärtner & Amendias, tailleurs, Chareh Abdel Aziz.
Gasparian, de la maison Camburopoulo, Gasparian & Co. B.P. 1131
Gasparinato, Spiro, négociant-commis. prop. de l'Obelisk Bar et restaurant, Chareh Wagh el-Berka, Tel. V. 1200.
Gasparini, G., de la maison A. Aboaf et Cie, Tewfikieh, imm. Melkonian.
Gasparoli, Alexandre, avocat près les Trib. Mixtes, Boulv. Abdine, 1.
Gatineau, Dr L., dentiste, Ch. Boulac.
Gatsis, A. D., prop. de la Boulangerie de Londres, Chareh Wagh el-Berka.
Gatt, Thos J., attaché à la Hamburg & Anglo-American Nile Cy.
Gattas, N., manufactures, Rue Neuve.
Gattas, Rev. Père Nicolas, curé Grec-Orthodoxe, Hamzaoui.
Gattegno, J. R., chef caissier à la Banque Impériale Ottomane, Hélouan.
Gatto, Ferdinando, prop. de la Calzoleria Italiana, Chareh el-Faggalah, 30.
Gauci, Henri, menuisier, Jardin Rossetti,
Gaucher, Mlle S., maison de couture Haret el-Ashee (Abdine).
Gavillot, Aristide J. C., secrétaire perpétuel de l'Institut Egypt., Ch. Kasrel-Aïni. B.P. 695.
Gawaeb (Journal arabe El), Khalil eff. Moutran prop., Chareh Abdel-Aziz.
Gawhari, Mamoun Ahmed, couleurs et vernis, ferronnerie-quincaillerie, Boulv. Mohamed Aly.
Gazal, Habib, chef de bureau à l'Adm. des Services Sanitaires et d'Hygiène Publique.
Gazal, Nicolas, épicier, Chareh el-Zaher.

G. SÜSSMANN
Mouski Street -- CAIRO -- Kamel Street
JEWELLER - OPTICIAN - WATCHMAKER

Gazaleh frères & Co, négociants en manufactures, Hamzawi.
Gazi, Dr V. R., médecin vétérinaire, Chareh Soliman Pacha, Clinq. Chareh Bab el-Louk, imm. Garboua, Tel. V. 850.
Gazis frères, prop. du Café Khédivial, Chareh el-Téatro, imm. Mattatia.
Geargeoura, Tewfik, & Co, matériaux de construction, Chareh el-Borsah. T. 1008.
Gébara, Dr Joseph, médecin, Chareh el-Faggalah, 7.
Gee, Miss L., garde malades de l'English Nursing Home.
Gure, Cap. Lake, inspecteur du serv. de lr repression de la Traite.
Géhami, de la maison Hakim et Géhami, Hamzaoui.
Geiger, Willy, de la maison Werther & Co, G. m. b. H.
Geiringer, Maurice, négoc.-commissionnaire, Hamzaoui, Okelle Tarabichi, P.B. 557.
Gélat, Philippe, chef du Bureau du Bulletin Officiel des Trib. Indig. au Min. de la Justice, Hélouan. B.P. 664
Gelateria Napolitana, Nicolas Maglio prop., Place de l'Opéra.
Gelateria Veneziana (e Bar), Alfredo Bassanin prop., Chareh Kamel. imm. Halim.
Gelato (Pharmacie), E. Gelato prop., Boulv. Clot-Bey, Tel. V. 1056.
Gemaiei, Carlos A., menuisier ébéniste, Chareh el-Zaher.
General Advertising Cy (The), Vicini & Co prop., Jardin Rossetti.
General Fire Accident Assurance Corporation Ltd (The), Macdonald & Co agents, Chareh el-Maghrabi.
Générale (Imprimerie), Alex. bey Assaf prop., Boulv. Abdel-Aziz, 18.
Générale (Pharmacie), K. N. Akaoui prop., Avenue de Choubrah, Tel. V. 245.
Gennaropoulo, G. N., courtier en valeurs et marchandises, Chareh el-Manakh, 24, Tel. V. 224. B.P. 329.
Genaropoulos, de la maison Ch. Tsontzos & Genaropoulos, Chareh Wagh el-Birka.
Gentilini, S., & Co, navigation sur le Nil, Boulac, Tel. 679. B.P.
Geny, Antoine, bar, Nouveau Bazar.
Georgacopulos, D.G., tabacs et cigarettes, Chareh Abdin, Tel V. 113, domicile, Kasr el-Doubara.
Georgakis, A. B., prop. du Café & Bar Marseille, Kantaret el-Dekka.
Georgalas, C. J., épicier, Boulv. Clot-Bey.
Georges eff. Habib Saba, Saghkolaghasi, Corps Médical de l'Armée Egyptienne.
George Nungovich Egyptian Hotels Cy (The), Place de l'Opéra.
Georgeou, Othon, prop. de l'Epicerie Internationale, Chareh el-Koumi.
Georges Spiro, épicerie, Nouveau Bazar.
Georgiades, Demosthènes, avocat près les Trib. Mixtes.
Georgiades, D., cordonnier, Square Halim Pacha.
Georgiades, Georges & Jean, prop. de l'Opéra Bar, Place de l'Opéra, 3, T.V. 423.
Georgiades, J., prop. du Café Central, Place Ataba el-Khadra.
Georgiadns, Nicolas S., négociant commissionnaire, Chareh Sidi Abd el-Hakk. B.P. 746.
Georgilopoulo, Marc, avocat, Kasr el-Nil
Georgiou, Angelo, & Co, épicerie, Nouveau Bazar.
Georgiou, Antoine, prop. de la Boulangerie de Salonique, Midan Zaher.
Georgiou, Rev. P. Eftimios, curé Grec-Orthodoxe, Hamzaoui.
Georgiou, Jean, prop. de l'Epicerie Chypre, Chareh el-Koubri.
Georgonikos, Constantin, prop. de la Boulangerie des Pyramides, Ch. Bein el-Sourein.
Gérard, Joseph, ferronnerie-quincaillerie, caoutchouc, robinetterie, Place Ataba el-Khadra, T. 46. B.P. 568.
Gérard, Ludovic, chef comptable des Sucreries et de la Raffinerie d'Egypte, Chareh Gameh Charkess.
Gerbaud, Jules, chef comptable de la Soc. An. d'Entreprises Immobilières & de Travaux.
Gerber, C.W., agent commercial de l'Etat Suédois, Rue el-Maghrabi.
Gerkrath, Auguste, prop. de le Pension

CIGARETTES LAURENS

Westphalia, Hélouan.
Germ, Mme Vve A. D., charbon de terre et commission, Chareh Kantaret el-Dikket.
Gerouca, Spiridion, prop. de la Boulangerie Lyonnaise, Avenue de Choubrah.
Gerson, Hermann, prop. de Aux Cinquante Milles Montres, Mouski, Tel. V. 103.
Gerson, Vita, & Co, prop. de l'Horlogerie Américaine, Boulv. Abdel-Aziz.
Geylli Frères & B. Yannacopoulo, épiciers, Chareh Bein el-Sourein.
Geza, Barta, brasserie hongroise, Ezbékieh.
Ghabbour Ibrahim, bijoutier Sagha.
Ghaleb Pacha, Aly, Chareh el-Dawawin.
Ghaleb, H., ingénieur, architecte, Chareh el-Madabegh, imm. Mussa Levi.
Ghaleb, Mahmoud, avocat près les Trib. Mixtes, Boulv. Abdel-Aziz, 4.
Ghali eff. Bakhoum, prof. d'Arabe au Lycée Tewfikieh.
Ghali, Boutros Pacha, Ministre des Affaires Etrangères, Zaher.
Ghali, Doss, médecin, Chareh el-Zaher.
Ghali, Emin bey, chef du Parquet du Trib. Mixte du Caire, Tel. V. 963.
Ghali, Neguib bey, directeur des bureaux du Min. des Affaires Etrangères.
Ghali Wacyf Boutros, avocat près les Trib. Mixtes.
Gharbieh Land Cy (The), Chareh Kantaret el-Dekka, 9.
Gharib, Badr Ibrahim, manufactures, Chareh el-Ghouri.
Ghattas Hanna, bijoutier, Sagha.
Ghattas, N., nouveautés et tapis, Rue Neuve.
Ghattas eff. Youssef, inspecteur comptable des gares à l'Adm. des Chemins de Fer Egyptiens.
Ghazawi, Issa eff., expéditionnaire au Tribunal Mixte du Caire.
Ghazarian, Artine, cordonnier et chaussures, Boulv. Clot-Bey.
Ghazarian, Sarkis, fournitures pour cordonniers, cuirs et peaux, Chareh Bein el-Sourein.
Ghazarossian, B., bottier et pédicure, Boulv. Abdine.
Ghazli, Obeid, sous-inspecteur au Min de l'Inst. Publique.
Gheriani, E., bijoutier, horloger, Boulv. Mohamed Aly.
Ghesquière, Jules, fabricant de tissus à Courtrai (Belgique), Savoy House, Ch. el-Bandaka (Mousky).
Ghezireh Land Cy. Ltd., Imm. Fouad Pacha, Ch. Abdel el-Hakk el-Sombati.
Ghezireh Mansions Ltd., Chareh Chérifein, 1.
Ghezireh Palace Hotel, Ch. Baehler directeur, Ghezireh, Tel. V. 217.
Ghézireh (Pharmacie), Norton & Co prop., Ghézireh.
Ghezzo, L., & E. Fedrigo, entrepreneurs, Chareh Soliman Pacha, imm. Soussa.
Ghisi, E., vérificateur à la Caisse de la Dette Publique et expert comptable, dom. Tewfikieh.
Ghizeh Farm Dairy, E. Rogers prop., laiterie ferme, Chareh Gameh Charkess.
Ghobri, Michriki, négociant en céréales, Chareh el-Sahel.
Ghobrial Boulos, cordonnier et chaussures, mercerie, Boulv. Clot-Bey.
Ghobrial eff. Henein, commis au Contentieux du Min. des Finances.
Ghobrial eff. Nessim, commis au Service du Personnel et de la Comptabilité du Min. de l'Intérieur.
Ghobrial Yacoub, cordonnier et chaussures, mercerie, cannes et parapluies, Boulv. Clot-Bey.
Ghoche, Dr Ibrahim, dentiste, Mouski, 7.
Ghoche, Khalil, marchand-tailleur, Boulv. Abdine.
Ghorab, El-Cheikh Arafa Aly, sous-inspecteur au Min. de l'Inst. Publique.
Ghosn, Youzbachi Sélim eff., Corps Médical de l'Armée Egyptienne.
Ghoury (Pharmacie El), Dr Abbas Helmi & Cie prop., Midan Bab el-Louk, Tel. V. 586.
Giaccaglia, Domenico, marbrier, Chareh el-Torbah.
Giacomelli, Alberto, encaisseur à la Cie du Gaz.
Giacomelli, G., émargeur à la Caisse de la Dette Publique.

LES PETITES AFFICHES EGYPTIENNES
Organe commercial et Industriel d'Egypte
Sa publicité est la plus effective.

Giacomelli, Rev. Père, directeur du Collège de la Mission Catholique de l'Afrique Centrale, Hélouan.
Gianaclis, Nestor, manufactures de tabacs et cigarettes, fab. Chareh Kasr el-Aïni, Tel. V. 1155, mag. Chareh Kamel, imm. Halim Pacha, Tel. V. 347.
Gianfrancesco, frères, chapeliers, Chareh Kamel (Midan Kantaret el-Dekka).
Giaquinto, Achille, huissier près le Tribunal Mixte du Caire.
Giardina, T., & Co, négociants-commissionnaires, banquiers. Tel. V. 1362. B.P. 1233.
Gibbons, J. W., sous-chef de signaux service de la voie Adm. des Chemins de fer.
Gibril, G., prop. du Café & Bar Aivali, Chareh el-Abbassich.
Gibson, James Richardson, commissaire anglais à l'Adm.des Domaines de l'Etat, dom. Ismaïlieh. B.P. 522
Giffen, Miss Bess N., teacher in Girls' College, American Mission.
Giffen D. D., Rev. John, director of Boy's School and manager of bookwork of the American Mission.
Giffen, Miss Margaret, institutrice à l'école de l'American Mission.
Gila, Carlo, électricien et appareils d'éclairage, filtres, articles en alluminium, Place de l'Opéra, 4, Tel. V. 179. B.P. 343.
Gilbert, A., photographe, Chareh Wagh el-Berka, 74.
Giglio, Giuseppe, comptable à la Bank of Egypt Ltd.
Giglio, Saverio, chargé du Service des Guichets à la Bank of Egypt Ltd.
Gigliotti, R., marchand-tailleur, Chareh Wagh el-Berka.
Gilibert, Spiridion, employé à l'Agence de l'Eastern Telegraph Cy. Ltd., dom. Chareh el-Saha.
Gillard, Mme E., robes et manteaux, Chareh Kasr el-Nil.
Gillet, S., fournitures classiques, Chareh Abdel-Hakk el-Sombâti.
Gilson bey, El-Miralai G., commandant et directeur Artillerie de l'Armée Egyptienne.
Gingell, Caridi, & Co, négoc.-commissionnaires, Chareh Abdin.
Giorgiakaki, Teodoro, tapissier-décorateur, Chareh el-Miligui.
Giorgiani, Pierre, bibliothécaire à l'Ecole Normale de Nasrieh.
Giorgiani, R., agent d'affaires, Calcutta Buildings.
Giorgioni, directeur général de l'Agence Télégraphique Fournier.
Giorgioni épicerie, Chareh Taher, 3 Tel., V. 132. B.P. 189.
Giorgoudès, Jean, & Co, prop. de la Pâtisserie et Bar Petit Maxim, Chareh el-Madabegh.
Giovanidis, C., épicerie, Chareh Bein el-Sourein.
Giovannides, Christian, attaché à la manufac. de cigarettes Melachrino & Cie.
Giovanni, Stamati H., boucher, Nouveau Bazar.
Girand, A., Chareh Abdel Aziz.
Girard, Rév. P., Curé de la Paroisse Latine Saint-Marc.
Gire, Charles, inspecteur de l'Oasis à la Ville du Caire au Min. des Trav. Publics.
Girgis Ibrahim, tarbouchier, Boulv. Clot Bey.
Giro, Adrien A., de la maison Edgar Kirby & Co.
Gironde, Bertrand de, chef du bureau de la publicité à l'adm. des Chemins de fer et Télég.
Giuili, J. M., nég. en cuirs et peaux, Ch. Soliman Pacha, 20. B.P. 722.
Giuliana, A., doreur, Chareh Nubar Pacha.
Giuliana, B., fabricant de meuble, sculpteur, ébéniste, Chareh Kasr el-Nil.
Giuliana, Pietro, agent de recouvrements, Chareh el-Madbouli, imm. Fotinopoulo B. P. 406.
Giuliana, S.E., ameublements, menuisier, ébéniste, tapissier, Chareh el-Manakh.
Giuliani, A., & Co, entrepreneurs, Chareh el-Saha, 40.
Giuliotti, O., & Co, droguerie et accessoirs de photographie, Chareh Taher, Tel. V. 1103.

J. OROWETZ
Depositario e Agente generale delle Birre:
"Spatenbräu" di Monaco e
"Erste Pilsner Aktienbrauerei" di Pilsen.
Deposito: Via del Telefono - Cairo. *Tel. N° 2075*

Giunta, Letterio, marchand-tailleur, Chareh Chérifein.
Giuntini, V., photographe, Chareh el-Bawaki, 5.
Giuntoli, Umberto, armurier, Chareh Nubar Pacha, 20.
Giustiniani, N., Ch. Gameh-Charkass.
Givavian Brothers, négociants-commissionnaires, dédouaneurs, dépôt de liqueurs, Rue Bein el-Sourein. Tél. V. 18-67. B.P. 722.
Glanz, Dr D., sanatorium Helouan, Tél. H. 105.
Glanz, Dr Mlle M., dentiste, Helouan, Tél. H. 105.
Glasser, Antoine, horloger, Boulv. Clot-Bey,
Glavany, Jules, sous-directeur du Crédit Foncier Egyptien.
Glenck, Walter, appareils d'éclairage, Chareh Nubar Pacha, imm. Debbané.
Glifford Hall, Cap. G., dom. Chareh Kasr el-Nil-
Gliocho, F., attaché au Mont de Piété, Jardin Rossetti.
Gluckmann, N., (A la Cave de Palestine), nég. en vins, Jardin Rossetti.
Gobran Bichara el-Eskandarani, bijoutier, Sagha.
Gobran Tadros, vérificateur à l'Adm. des Chem. de Fer Egyptiens.
Godolochian Frères, denrées coloniales, Chareh Bein el-Sourein.
Goehhcaussen, E. Richard von, inspecteur du Serv. des Tramways au Tanzim de la Ville du Caire au Min. des Trav. Publ.
Goerlitz, Mlle, maison de couture.
Gœtz, L., chef de comptabilité à la Comp. Universelle du Canal Maritime de Suez, Chareh Nubar Pacha.
Gogonelli, Alexandre, denrées coloniales, Chareh Bein el-Nahdein.
Gogonelli, N., attaché à la maison J. Hugg & Co, Chareh Soliman Pacha, 58.
Gogonelli, M., fondé de pouvoirs de la maison G. K. Haddad.
Gohar, Ahmed el-Sayed, de la maison Mohamed & Ahmed el-Sayed Gohar, Chareh Taht el-Rabeh.
Gohar, Mohamed & Ahmed el-Sayed, bois de construction, Chareh Taht el-Rabeh.
Goldacker, Miss Von, prop. de la Pension Lancaster House, Chareh Wabour el-Moyah.
Goldenberg, Amelia, au Goût Parisien, modiste, Rond Point Suares.
Goldemberg, A. W., & Co, courtiers en valeurs, Chareh Abdel-Hak el-Sombati, T. V. 1507, B. P. 1003.
Goldemberg, G., fabrique de sommiers métalliques, Rue Hôtel du Nil.
Goldemberg, I., imprimeur, Darb el-Noubi.
Goldemberg, M., passementier, Chareh Gameh el-Banat.
Goldenthal, M., fabricant de meubles, ruelle de l'Hôtel du Nil.
Goldschmidt, A., & Co, négociants-commissionnaires, Skket el-Laboudiah, 10.
Goldstein, David, employé à la maison Süssmann.
Goldstein, S., directeur de la maison G. Süssmann.
Goliger, L. J., & Fils, graveurs, bijoutiers, horlogers, Chareh Kasr el-Nil.
Golliger, S., fondé de pouvoir de la Maison H. J. Blumenthal frères, Chareh Gameh el-Banat.
Golfi, P., matériaux de construction, Téwfikieh, près Melkonian.
Goling, H., fondé de pouvoirs de la Banque de Salonique, Ch. el-Manakh.
Gollwig, chef comptable de la Banque de Salonique.
Goodman, Dr Cyril, inspecteur à l'Administration des Services Sanitaires et d'Hygiène Publique.
Goracuchi, Charles de, juge au Tribunal Mixte du Caire, Chareh Kasr el-Nil, 22.
Goraïeb Frères, agents d'affaires, agents d'assurance Chareh el-Manakh, 3.
Goraïssi, Ahmed, libraire, Ch' el-Azhar.
Gordon, Clay, secrétaire du Comité des chefs de Service de l'Adm. des Chem. de fer Egyptiens.
Gordon bey, Kaïmakam H., aide-adjutant gén. de l'Armée Egypt.
Gordon Hall (Soldiers Home), W. Marsh superintendent, Chareh el-Mahdi.
Gordon, James, English Pension, Chareh el-Guinénah.
Gordmann, Henry, inspecteur à l'Hôpital

THE LARGEST ESTABLISHMENTS at ZAGAZIG
Th. PAPADAKIS
CENTRAL OFFICE: Abbas Street - BRANCH: Tiraat-el-Wady Street

de Kasr el-Aïni.
Gori, Felice, directeur de la maison Graziano Macchi, Chareh Wagh el-Berka.
Gorini, Gino, de la maison Ranieri Gorini.
Gorini, Ranieri, (Al Chianti), vins et liqueurs, Avenue de Boulac.
Gorra, Basile, chef du Service des Titres de la Banque Impériale Ottomane, Choubrah.
Gorra, K., de la maison G. A. Bahari & Co.
Gorringe, Léonard, inspecteur du Service de la Répression de la Traite.
Gorst, K.C.B., Sir Eldon, ministre plénipotentaire, agent et Consul général de Grande Bretagne, dom. Kasr el-Doubara.
Goschen, E. H., secrétaire privé du conseiller du Ministre des Trav. Publics.
Gotsis, A. D., prop. de la Boulangerie de Londres, Chareh Wagh el-Berka.
Gottlieb, George S. H., avocat, Ch. el-Manakh, 1, dom. Zeitoun.
Gouachi, Osman, relieur, Chareh Darb el-Gamamiz.
Gouani eff. Saddik, commis à la Comptabilité Centrale du Min. des Finances.
Goubran eff. Guergues, commis au Serv. de la Sécurité Publique au Min. de l'Intérieur.
Goulettas, Evangelo, prop. de la Pâtisserie et Laiterie de l'Opéra, Place de l'Opéra.
Gourdji, Elias B., directeur de la Bera American Diamond Cy, Mousky.
Gourjon, Léon, avocat près les Trib. Mixtes, Chareh Abdel-Aziz, 32.
Gourjon, Louis, huissier près le Tribunal Mixte du Caire.
Goussard, Louis, mécanicien, électricien, expert agréé près le Trib. Mixte.
Goût Parisien (Au), Amelia Goldenberg prop., modiste, Rond Point Suarès.
Gout, Edwin, inspecteur de la Compt. des Gares des Chem. de fer.
Gouta, A. & C., fils, épicerie en gros, pâtés, denrées coloniales, Chareh Hammam el-Talat, Tel. V. 869.
Goutomanos, G., tabacs et cigarettes, Chareh el-Madabegh.
Gouvernorat du Caire, Place Bab el-Khalk.
Gouzouassis, Dr Dimitri, médecin, Chareh Kamel, 3, Tel. V. 1128.
Govatzidakis, E. M., nég. en bières, Cha-el-Guinenah.
Grad, Elias, dentiste, Ch. el-Faggalah.
Graf, Théodore, (A. Rizzoli Succ), négoc.-commissionnaire, Hamzaoui.
Graham, Osw., inspecteur au Service de l'Arpentage.
Graham, R., premier secrétaire du Consul Général de Grande Bretagne.
Graham, W.P.G., directeur gén. des Serv. Sanitaires et d'Hygiène Publique.
Gramophone Cy (Italy) Ltd, Mousky.
Granato, E. A., instruments de musique, Chareh Nubar Pacha.
Granato-Mezzacapo, Vincent, instruments de musique, Chareh Kasr el-Nil, 3.
Grand Bar, L. Delacovias prop., Chareh Bab Bahari (Ezbékieh).
Grand Hammam du Caire, Institut electro-balnéo-kinéso-thérapeutique, Chareh Kamel, Square Halim Pacha, Tel. V. 325.
Grand Hôtel Hélouan, George Nungovich Cy. Ltd. prop., Hélouan. T.H. 28.
Grand Orient (Loge Maçonnique), Chareh el-Bosta.
Grand Orient de France, imm. Sioufi (ex-Continental), Chareh Kasr el-Nil.
Grand Salon (coiffeur), J. Rolando prop., Hélouan.
Grande Bretagne (Hôtel), Maxime Revol prop., Chareh Wagh el-Berka T. 469.
Grande Concurrence (*A la*), Barice Pappel prop., étoffes et tissus, lingerie et bonneterie, merceries, nouveautés et modes, Chareh el-Bawaki.
Grande Lemnos (Confiserie et Pâtisserie La), D. G. Comninoglou prop., Boulv. Mohamed Aly.
Grande Pharmacie Choubra, Assaad Nicolas prop., Avenue de Choubrah.
Grande Loge Nationale d'Egypte, Avenue de Boulac.
Grande Teinturerie Parisienne, Vve E. Chevalier prop., Chareh el-Manakh.
Grand, Capt., inspecteur au Min. de l'Int.
Grandmoulin, J., substitut au Contentieux

J. OROWETZ
Dépositaire et Agent exclusif des Bières:
"Spatenbräu" de Munich et
"Erste Pilsner Aktienbrauerei de Pilsner.
Dépôt: Rue du Téléphone - Caire. *Tél. N° 2075*

des Finances.
Grant, James R. P., de la maison Grant, Bondi & Chinn, dom. Choubra.
Grant, Bondi & Chinn, entrepreneurs et ingénieurs sanitaires, Chareh Kasr-el-Nil, Tel. V. 651.
Grassouzi, Michel, patisserie, épicerie, Chareh el-Bawaki, 13.
Graves, P. P., éditeur du journal The Sphinx, correspondant de l'Egyptian Gazette, Pension Wales, Chareh el-Manakh.
Grayche, A., & Co, agence immobilière, mobilière, de publicité et brevets, Chareh el-Maghrabi, 24 bis.
Grèce (Epicerie de la), Jean M. Stamatou prop., Avenue de Choubrah.
Grech, Dr, médecin, Chareh el-Bawaki.
Grech, Jean, O.F.M., gardien missionnaire apostolique et curé du Grand Couvent de Terre Sainte.
Grech, Cumbo G., sculpteur sur bois, Haret el-Toubgui.
Grech, E. S., chef du Bureau Central de The Telephone Cy of Egypt, dom. Chareh Kochlak, Abdine, 1.
Grech Mifsud, Jean, avocat, Chareh el-Guinénah, 6.
Greco & Co, négociants-commissionnaires et courtiers en valeurs, Haret el-Ocely.
Green, Elie, avocat, près les Trib. Mixtes, Chareh Bab-Charki.
Green, Jacques, avocat près les Trib. Mixtes, Chareh Bab-Charki, Tel. V. 442.
Green, & Co, Haret el-Ocely, 11.
Green, Moïse G., agent de change, Haret el-Soufi.
Green, N. E., & Co, négociants en manufactures, Hoche Issa (Mouski), Tel. V. 1116, dom. 1117.
Green, Ralph. S., banquier, achat et vente de terrains, agent d'assurance, Chareh Kasr el-Nil.
Green, S. I., agent de change, Chareh Kasr el-Nil.
Gregor, N., pharmacien, Chareh Kamel.
Gregorakis, Dr P., médecin-vaccinateur, Chareh el-Torbah.
Greiss, Alexandre, commis au Parquet du Trib. Mixte du Caire.
Greiss, Fayez, commis-greffier au Trib. Mixte.
Greiss, Fouad bey, juge au Trib. Mixte de 1ère Instance.
Gresham Life Assurance Society Ltd, Chareh Kasr el-Nil, Tel. V. 1233.
Gress eff. Elhami, sous-directeur au Service du Contentieux du Min. de l'Intérieur.
Gress, Aziz, attaché au Min. des Trav. Publics, Bâtiments du Sud.
Gress, Ramzi bey, directeur au Service du Contentieux du Min de l'Intérieur.
Greville, H. B., directeur de la New Egyptian Cy et de la Sudan Development & Exploration Cy.
Grindeley, directeur de l'Ecole Polytecnique.
Griess, de la maison Tzimos & Griess, Boulv. Abdine.
Griffith Pacha, D. S. O., Lewa G. R., vétérinaire en chef de l'Armée Egyptienne.
Grigorato, E., prop. du Café-Concert Trocadéro, Chareh Kamel.
Grilli, Christo, & Co, marchands de poissons, Nouveau Bazar, Tel. V. 1213.
Grillis, G. A., armurier, Rue Neuve, 8.
Grimaldi, Angelo I., fourniture et réparation de bicyclettes et automobiles, Haret Madrastein.
Grimaldi, M., & M. Bonifacio, fabrique de chapeaux, Sekket Darb el-Barabra.
Gringoire, G., rentier, Chareh el-Maghrabi, 3.
Gringoire, Mme, pension, Ch. Maghrabi 19.
Gritzali, A. S., frères, prop. de l'Epicerie Royale, Chareh Wabour el-Moyah.
Grob, Gustave, ingénieur, agent général de Siemens Schuckert-Werke, directeur de l'Electricity & Ice Supply Cy, Ch. Kasr el-Nil, 22, Tel. V. 811, B.P. 855.
Gropper, Jacques, négociant-commissionnaire, Rue du Téléphone.
Gropper, Léon, négoc.-commissionnaire, Rue du Téléphone.
Gropper, S., négociant en manufactures, Chareh Gameh el-Banat, Tel. V. 868.
Gros, F., comptable Egyptian Improvements Corporation.
Gros, secrétaire de l'Agence des Etats-

CHEMLA FRERES
Grands Magasins de Nouveautés. — AVENUE BOULAC.
Vendant le meilleur marché de tout le Caire.

Unis d'Amérique.
Grosjean, J. C., professeur de Français et de sciences au Lycée Tewfikieh.
Gross, Ernest, de la maison Baader & Gross.
Grossmann & Grünfeld, négociants-commissionnaires, Chareh Hoche el-Hine.
Grotte de Ghezireh (Jardin), Ghézireh.
Groutas & Co, tabacs et cigarettes, Mouski.
Groutas, G., remisier à la Bourse.
Gruchy, Francis Sorel, sous-directeur de l'Agence de l'Eastern Telegraph Cy Ltd, dom. Faggalah.
Grünberg, Lazare, directeur de la maison Fern. Gallois & Co.
Grunberg, M. J, prop. de la Papeterie du Nil, Ruelle de l'Hôtel du Nil.
Grünberg, Maurice, directeur de la maison John Ross & Co, Ch. el-Maghrabi.
Grünberg Sœurs, modistes, Chareh Kasr el-Nil.
Grünfeld, de la maison Grossmann & Grünfeld, Chareh Hoche el-Hine (Mouski)
Grunspann & Israel, fabrique d'ombrelles, Haret el-Mezaïen, Mouski. B.P. 1069.
Grünspann, Mayer Levy, & Co, tailleurs, Boulevard Abdin, 4.
Guardian Assurance Cy. Ltd., Cie d'assurance (incendie), Joseph Kayal sous-agent, Tel. V. 883, Haret Zogheb.
Guarino, Dr C. Ed., oculiste, Ch. el-Zaher.
Guarino, Henri, secrétaire-adjoint au Crédit Foncier Egyptien.
Guarnien, P., & Co, agents de change, Chareh Kasr el-Nil.
Guarnieri, F., attaché à la maison Vve C. Borsa, Avenue de Boulac.
Guaruotta, M., avocat, Chareh Boulac, 8.
Guba, Georges, de la maison Hasselbach & Co, Chareh Abbas, 69.
Guelpa, G., prop. de la Boulangerie Italienne, Boulac.
Guémard, G., contentieux de la Daïra Sanieh.
Guenon, François, commis à la Comptabilité Générale du Crédit Foncier Egyptien.
Guergues bey Antoun, sous-chef de l'Exploitation des Chem. de Fer Egyptiens.
Guergues eff. Bichaï, commis au Contentieux du Min. des Finances.
Guergues Erian, El-Hag, bijoutier, Sagha.
Guergues eff. Greis, sous-chef du bureau des Marchandises à l'Admin. de Chemin de fer.
Guergues bey Henein, directeur au Serv. des Contributions Directes au Min. des Finances.
Guergues Henein, courtier en immeubles, Chareh el-Manakh, 28.
Guergues Henein, librairie et papeterie, Chareh Kasr el-Nil.
Guergues bey Malati, inspecteur de l'Ecole Cophte Orthodoxe El-Tewfik, dom. Chareh el-Faggalah.
Guergues Messiha, bijoutier, Sagha.
Guergues Mikhaïl, avocat près les Trib. Mixtes, Chareh Azbak, 4.
Guergues eff. Meleka, commis à la Comptabilité Centrale du Min. des Finances.
Guergues eff. Mikhaïl, commis à la Comptabilité Centrale du Min. des Fin.
Guergues, Naguib & Elias, prop. de The Anglo-German Engineering Stores, Midan Bab el-Hadid.
Guergues eff. Nakhal, mamour de Police au Serv. du Gouvernorat.
Guergues eff. Naoum, commis au Serv. de la Comptabilité du Min. de l'Intérieur au Min. des Finances.
Guergues eff. Saad, chef du Bureau de la Statistique des Parcours à l'Adm. des Chemins de Fer Egyptiens.
Cuergues Yacoub, bijoutier, Sagha.
Guergues eff. Youssef, greffier à la Cour d'Appel Indigène.
Guérison (Pharmacie de la), R. Coussa prop., Chareh el-Faggalah.
Guessarian, M., & Frères, négociants-commissionnaires, agent d'assurances, Ch. Gameh el-Banat, imm. Sarpakis, Tel. V. 900.
Guétin, A., ingénieur, dom. Ch. Soliman Pacha, 49.
Guhloff, M., pasteur suppléant du Culte Protestant Allemand.
Guichard, E., graveur, Chareh Madabegh, 27.
Guide Egyptien, Mario di S. Mieli prop.
Guieu, Georges, ingénieur attaché à la

Demandez partout les Boissons Gazeuses
"VICTORIA" SODA WATER Co

Cie Lyonnaise d'Egypte, Haret el-Machhadi, 1.
Guiha, Elias, avocat, (Etude de Me. Carton de Wiart), Chareh Kasr el-Nil.
Guiha, M., & Daoud Salama, courtiers et agents d'affaires, Chareh el-Manakh.
Guilhaumou, J., avocat, Place de l'Opéra.
Guillermet, Charles, secrétaire du Cercle Artistique.
Guindi, Abdel-Salam bey Fahmi, avocat près les Trib. Indigènes, Boulv. Mohamed Aly, Tel. V. 815.
Guindi, Ahmed Mohamed, confiserie, Chareh Amir el-Guiouche el-Gouani.
Guïndi, Ahmed Mohamed, fruitier, Chareh Bab el-Charieh.
Guindi Beskharoun, El-Hag, bijoutier, Sagha.
Guindi eff. Gadalla, commis à la Compt. Centrale du Min. des Finances.
Guindi Mikhaïl & Co, agents d'affaires, Boulv. Abdine, Tel. V. 471.
Guindi eff· Moawad, sous-chef du bureau au Serv. du pers. et de la comptabilité au Min. de l'Intérieur.
Guindi, Mourad, cordonnerie, chemiserie, Chareh Mousky.
Guirdjian, P., relieur, Bazar Mourour.
Guliuris, Jean, tabacs et cigarettes, Boulv. Abdine.
Gulmez, Dr O., médecin, Chareh el-Mezayen.
Gumprecht, Dr Otto, Consul d'Allemagne.
Gumuchian, Léon, & Co, agence de transport local.
Gunn, A. James, secrétaire de la Comission des Chem. de fer Agricoles à l'Adm. des Chem. de fer Egyptiens.
Gunter, O. G., profes. de mécanique appliquée et de machines à vapeur à l'Ecole Polytechnique.
Gusman & Dentamaro, entrepreneurs, Avenue de Boulac.
Guttieres-Pegna, Joseph, fondé de pouvoirs de la Société Générale Egyptienne pour l'Agriculture et le Commerce.
Guttman, B., mécanicien et réparation de bicyclettes, Chareh Abdel-Hakk el-Sombati.
Guttman, N., négociant-commissionnaire, Chareh Bein el-Sourein, 9.
Guy, M., premier interprête du Consulat Général de France.
Guzzel, Pierre, avocat près les Trib. Mixtes.
Guzzi, Ch., directeur agence Rossia, Place Sakakini Pacha (Daher).
Guzzi, G., entrepreneur, Chareh Boulac.
Gyras, Dr. Jean, médecin, Chareh el-Bawaki 8; Tel. V. 2091.
Gyss, X., prop. de la Pâtisserie Internationale Place de l'Opera.
Haas, Dr Adolf, médecin, Hélouan.
Haas, Dr Franz, Chareh el-Madabegh.
Haas Neveux & Co, bijouterie et horlogerie, Chareh Mousky.
Habachi eff. Ibrahim, avocat près les Tirb. Indigènes et Mixtes, Chareh Gameh el-Banat, dom. Darb el-Gamamiz.
Habachi eff. Labib, commis au Service du Pers. et de la Compt. au Min. de l'Intérieure.
Habachi, Dr Marc, médecin, clin. Chareh el-Zaher, 30.
Habachi eff. Salama, commis à la Compt. Central du Min. des Finances.
Habbac, Moussa, tabacs et cigarettes, Boulv. Clot-Bey.
Haber, A., prop. de la maison A la Coupe Elégante, marcahnd-tailleur, Chareh el-Maghrabi.
Habib Chber, cordonnerie, chemiserie, bonneterie, ChareMousky.
Habib Chenouda, bijoutier, Sagha.
Habib, E. & S., curiosités orientales, Khan-Khalil.
Habib Farag, bijoutier, Hoche el-Charkawi (Mohamed Aly).
Habib bey Ghanem, administrateur de l'Egyptian Enterprise & development Cy. Chareh Kantaret el-Dekka.
Habib eff. Gress, traducteur au Min. des affaires Etrangères.
Habib Ibrahim, prop. de la Librairie et Imprimerie el-Watan, Midan Bab-el-Hadid.
Habib Ibrahim & Co, négociants comm. et agents d'affaires, Chareh Nubar Pacha, 18.
Habib bey Kamel-Toueg, subst. au Contentieux du Min. des Finances.

ARISTON AERATED WATERS
Cairo: Tel. 6-73. Guaranteed Distilled

Habib Nahas, mercerie, Ch. Mousky.
Habib eff. Tewfik, chef de la Caisse interne à la direc. locale des Postes.
Habib Zaki, attaché à l'agence de l'Eastern Telegraph Cy Ltd., dom. Choubrah.
Habra, Habib, inspecteur en chef à l'Inspectorat du Crédit foncier Egyptien, Madbouli.
Habra, Michel, tapis persans et soiries, Rue Neuxd.
Hachadourian, K. & S., Fréres, tarbouchiers, Boulv. Abdine.
Hachadourian, N., & fils, nègociant, Ch-a reh Gameh el-Banat.
Hachm, G., tailleur avenue de Choubrah.
Hackh, Hugo, pianos et musique, Rond-Point Suarès.
Haddad, Alexandre, prop. du Soudan Bodega, Chareh Wagh el-Berka.
Haddad Antoine, rentier Tewfikieh.
Haddad, Gobran Kouri, négociant commissionnaire, Hamzaoui, 5, T. V. 876.
Haddad, Ibrahim, négociant-commissionnaire, Atfet el-Chichini.
Haddad, Moussa, menuisier-ébeniste entrepreneur, Chareh el-Zaher.
Haddad, Nicola, pharmacien attaché à la Pharmacie Egyptienne.
Haddad, Rachid M., dentiste, Chareh Kasr el-Nil.
Haddad, Sélim S., artiste-peintre, inventeur et propriétaire de la Machine à écrire Idris et Haddad, Ch. Kasr el-Nil.
Haddad, Sélim H , redact. au Journal Al-Ahram, Chareh el-Saha (Ismaïlieh).
Hadgès bey, Dr A., médecin, Chareh el-Manakh.
Hadjès, Ed., & Co, huiles minérales, Ch. Maghrabi, Calcuta Buildings. T. 1655.
Hadjès, Humbert, de la maison Ed. Hadjès & Co.
Hadjetian N. A., frëres, tabacs et cigarettes, Chareh Wagh el-Berka, Chareh Clot-bey.
Hadjian, frères, prop. du café Erdjias Place Ataba el-Kadra.
Hadjicostantis, J., & frères, prop. de la Grande Epicerie Les Piramides, Place Ataba el-Kadra et de l'Epicerie Moderne, Nouveau Bazar.
Hadji Kiriakou, Ch., prop. du café et Bar Venezia, Rond Point Suarès.
Hadjipetros, Nicolas, avocat, Chareh el-Maghrabi, Calcutta Buildings.
Hadjistylianos, D., de la maison A. Iatridis & D. Hadjistylianos, Haret el-Ocely.
Hafez bey Abdel-Nabi, inspecteur des Trib. Indigènes au Min. de la Justice.
Hafez Hassan bey, secrétaire particulier du Conseiller du Min. de l'Intérieur.
Hafez eff. Khalil, 1er moawen au Serv. Adm. du Gouvernorat du Caire.
Hafez Kheir, vitrier, Chareh Gameh el-Banat.
Hafiza & Co, agents d'affaires, prêts hypothécaires, Chareh Kasr el-Nil.
Hafez eff. Sid Ahmed, commis au Bur. du contrôle des Dép. et du Pers. au Serv. Adm. du Min. des Trav. Publics.
Hafez eff. Wahbi, Bimbachi, Serv. des Magasins de l'Armée Egyptienne.
Haggag, Atia eff., commis au Serv. des Contributions Directes au Min. des Finances.
Haggag Youssef, coiffeur, prop. du Salon de Choubrah, Avenue de Choubrah.
Haggar & Camille, doreurs, Hammam el-Talat (Mouski).
Haggar, Joseph, huissier près le Trib. Mixte.
Haggar, Sélim bey, greffier au Tribunal Mixte.
Haggiandreou, A. J., prop. de la Cordonnerie Mahroussa, Place de l'Opéra.
Haggibasiliou, G., prop. de la New English Pharmacy, Chareh el-Maghrabi.
Hagopian, Ohannès, chef de bureau au Service du Personnel et de la Comptabilité du Min. de l'Intérieur.
Haguine, Mohamed Omar, coiffeur, Chareh el-Faggalah, 23.
Haïcalis & Co, tabacs et cigarettes, Avenue de Choubrah.
Haim, Léon, attaché à la Banque de Salonique.
Haines, J., inspecteur controleur aux Contrubutions Directes au Ministère des Finances, Ch. Soliman Pacha, 72.
Haki, Mohamed Hussein, tabacs et cigarettes, Chareh el-Koubri.
Hakim, Alfred, de la maison A. Werther

J. OROWETZ
Sole Agent for:
"Spatenbräu" Munich Beer and
"Erste Pilsner Aktienbrauerei" in Pilsen.
Stores: Rue du Téléphone - Cairo. *Tel. N° 2075*

et Cie, dom. Faggalah.
Hakim, Géhami, droguerie, Hamzaoui.
Hakim, Elie S., & Co, négoc. en manufactures, Chareh Gameh el-Banat.
Hakim, Effraim & Co, marchands-tailleurs, Boulv. Abdel-Aziz, 13.
Hakim, Joseph, attaché à la maison M.L. Rosenthal, & A. De Toledo, Jardin Rossetti.
Hakim, Nicolas bey, sous-directeur au Services des Contributions Directes au Min. des Finances.
Hakim (Pharmacie), Mme Moussa Hakim prop., Avenue de Choubrah.
Hakim, Richard, remisier à la Bourse, attaché à la maison Chawarby, Paléologue & Co.
Haladjian, Artine, cordonnier, Avenue de Boulac, 4.
Halawani, Amin Aly, bois de construction, Boulac, Tel. V. 1249.
Halawani, Khalil, prop. de l'Egyptian Shops, Khan-Khalil.
Halawani, S., patisserie, Mousky.
Halberstadt, Wilh., attaché à l'agence du Norddeutscher Lloyd.
Haleplian, A., prop. du Bar et Restaurant Egyptien, Place Ataba el-Khadra, T.545.
Haleplis, Grégoire, médecin gynécologue-accoucheur, Rue Fagallah, 15.
Halim eff. Doss, commis de 1re classe au Contentieux du Min. des Finances.
Halim eff. Helmi, commis au Service Sanitaire.
Halim pacha, S. A. le Prince, Chareh Foum el-Teraah, Tel. H. 4.
Halim eff. Tadros, chef du bureau de la Compt. des Magasins aux Chem. de fer.
Hall, H. Victor, expert comptable de la maison W. B. Peat & Co, Chareh Chérifein.
Hall, Lt Colonel C., officier en chef ordonnance de l'Armée d'Occupation.
Hall, Major D. K., inspecteur au Min. de l'Intérieur.
Hall, *R. E.*, D. S. O., Captain G. C. M., chef de l'Exploitation à l'Adm. des Chem. de Fer Egyptiens.
Hallag, Léon, chef de bureau au secrétariat à l'Adm. des Domaines de l'Etat.
Hallam, H., inspecteur au Serv. de la Repression de la traite.
Haloun, Elie, 2me drogman au Consulat des Etats-Unis d'Amérique.
Halton, H.W., conseiller à la Cour d'Appel Indigène et profes. de droit civil (section anglaise) à l'Ecole Khédiviale de Droit, Chareh el-Maghrabi, 2.
Hamamdjian, A., commis technique à la maison Margossoff bey.
Hamamdjian, A. H., prop. du magasin *Old England*, Chareh Kamel.
Hamawi, Behor J., & Son, manufactures, Rue Neuve.
Hamawi frères, négociants en manufactures, Rue Neuve.
Hamawi, de la maison Sourour et Hamawi, marchands-tailleurs, Boulv. Abdine.
Hamawi, Sélim Pacha, prop. du Journal El-Falah, Chareh Abbas.
Hamawi, Zaki A., manufactures, Rue Neuve.
Hamburg & Anglo-American Nile Cy, Chareh Boulac, 2, Tel. V. 232.
Hamburg Amerika Linie, Cie de navigation, Place de l'Opéra.
Hamburg Bremen, Cie d'assurance (incendie), Alfredo Beer agent, Chareh el-Rouei, 1. Tel. V. 32.
Hamdi Ahmed Gamil, avocat près les Trib. Mixtes.
Hamed eff. Afifi, officier de la Discipline au Lycée Tewfikieh.
Hamed Afifi, coiffeur, Chareh el-Darb el-Ahmar.
Hamed Chaker Bey, Dr, médecin chirugien Rue Mohamed Aly, Tel. V. 810.
Hamed Choucri, Dr, médec. chirurgien, Chareh Darb el-Gamamiz.
Hamed eff. Effat, ingénieur au Service des Magasins du Min. de l'Intérieur.
Hamed Mousa, Cheikh, prof d'Arabe au Lycée Tewfikieh.
Hamed eff. Saad, Saghkolaghasi, officier d'Infanterie attaché au Serv. de S.A. le Khédive.
Hamed Youssef, coiffeur, Boulv. Abbassieh.
Hamilton, R. J., deuxième secrétaire du Consulat général de Grande-Bretagne.

R. KUSTER & Co
Téléphone 237
Ciment Portland Anglais "Gillingham"

Hamilton, T. B., aide médecin légiste près la Cour d'Appel Indigène.
Hamed Zahran, Dr, médecin, clinq. et dom. Chareh el-Abbassieh.
Hammond, Miss A. M., directrice de l'école des Filles, Haret el-Sakkaïn.
Hammouda bey Abdou, avocat près les Trib. Indigènes, Chareh Hassan el-Akbar (Abdine), Tel. V. 765.
Hampartzoumian, K., tabacs et cigarettes, Chareh Wagh el-Birka.
Hamscotich Fire Insurance Cy., M. Padova, Léon Rolin et Cie agents, Chareh Aboul-Sibaa, 18, Tel. V. 578.
Hamza bey Fahmy, chef du Bureau Arabe du Cabinet de S. A. le Khédive.
Hana, E., & Co, pharmacie et droguerie, Chareh el-Faggalah, Tel. V. 1051.
Hanafi & Abdel Kader Koubar Frères, dépot de bois de construction Chareh Dessouki (Jardin Rossetti).
Hanafi Hanafi, coiffeur, Rue Neuve.
Hanafi bey Nassef, juge au Tribunal Som. Ind. de l'Ezbékieh.
Hanafi Saleh, doreur, Chareh Khaïrat.
Hanalla, Rev. Salib, pastor of the Haret el-Sakaeen Church of the American Mission.
Hancox, Major H. P., Chareh Kasr el-Nil.
Hanemian, Ardavaste, prof. d'Arabe au Lycée Tewfikieh.
Hankey, Alers S., chef comptable à la Daïra Sanieh Co Ltd, Chareh Kasr el-Nil.
Hanki, Aziz, avocat près les Tribunaux Indigènes, Midan Bab el-Hadid.
Hanki, Joseph, secrétaire de l'Inspectorat Général des Irrigations de la Basse Egypte au Ministère des Travaux Publics.
Hanna Atallah, bijoutier, Sagha.
Hanna eff. Ayad, commis au Serv. des Contributions Directes au Min. des Finances.
Hanna Gayed, négociant-commissionnaire, Rue de l'Eglise Catholique (Mouski).
Hanna eff. Ghattas, commis au Serv. des Imm. Libres de l'Etat au Min. des Finances.
Hanna Habib, courtier en immeubles, Chareh Kasr el-Nil.
Hanna Katkout, menuisier, Chareh el-Faggalah.
Hanna Meleika, bijoutier, Sagha.
Hanna eff. Messiha, commis de 1ère classe au Serv. de la Compt. du Min. de l'Intér. au Min. des Finances.
Hanna eff. Messiha, chef-comptable au Gouvernorat du Caire.
Hanna eff. Nessim, commis au Serv. du Personnel et de la Comptabilité du Min. de l'Intérieur.
Hanna eff. Tadros, commis greffier et caissier à la Cour d'Appel Indigène.
Hanna Wahba, avocat près les Trib. Indigènes Boulv. Mohamed Aly, T. 863.
Hanna Youssef, coiffeur, Chareh el-Zaher.
Hanna Youssef, coiffeur, Boulv. Clot-Bey.
Hans, Krasny, attaché à la maison Orenstein & Koppel, Chareh Kasr el-Nil.
Hanseatische Fire Insurance Cy of Hambourg, M. Padova Léon Rolin & Cie agents, Chareh el-AboulSibaa,18.
Hanselmann, W., prop. de l'Anglo-Swiss Photo-Studio, Chareh el-Maghrabi.
Hankey, S. Alers, secrétaire de la Soc. Eg. de la Daïra Sanieh.
Hantour, Hassan Mohamed, vente et réparation de byciclettes, Chareh Nubar Pacha, 29 et Chareh el-Koubri.
Hantower, Adam, tabacs et cigarettes, Chareh Zaki (Tewfikieh).
Hany, V., tapissier, papiers peints, peintre-décorateur et entrepreneur, Haret Darb el-Guinénah.
Harari, Abdou & Co, négociants en manufactures, Ruelle de l'Hôtel du Nil. B. P. 170.
Harari, Ezra, & Co, courtiers en immeubles, Calcutta Buildings.
Harari, David, de la maison Lichtenstern. Harari & Co, Ruelle de l'Hôtel du Nil.
Harari fréres, négociants en manufactures Rue Neuve.
Harari, Ibrahim, huissier près le Tribunal Mixte du Caire.
Harari, Marc, mercerie, Chareh Mousky.
Harari, Maurice & Isac, & Co, négociants en manufactures, Hoche Issa.
Harari, Mayer, négociant-commissionnaire, Rue Neuve, 21.

GRANDS MAGASINS DE NOUVEAUTÉS
"AU PROGRES"
CAIRE - près du Crédit Lyonnais - CAIRE
CONFECTIONS POUR DAMES, TISSUS HAUTES NOUVEAUTÉS, BONNETERIE, AMEUBLEMENTS, BLANC, MERCERIE.

Harari, Salomon A., & Co, négociants en manufactures, Hoche-Issa.
Harari, Sasson, & Co, négociants-commissionnaires, Calcutta Building.
Harari Pacha, S.E. V., directeur général de la Soc. Eg. de la Daïra Sanieh, Kasr el-Doubara, T. 618.
Harari, Zaki, expert agronôme, Chareh Bab el-Khalk.
Harari, Sasson, & Co., négociants-commissionnaires, Calcutta Buildings.
Harb, Mohammed Talaat bey, directeur de la Soc. Anon. du Wadi-Kom-Ombo et de la Société Foncière, Chareh Abbas.
Harbord, L. H., Villa des Roses, Ghézireh Palace.
Harissiadis, Socrate, directeur de la maison N. Matandos et S. Harissiadis, Chareh Gameh el-Banat. Tel. V. 897.
Harle, R., inspecteur des Travaux Industriels et des Machines à l'Inspectorat Gén. des Prisons.
Harmalin, Jacques, imprimerie L'Art, Calcutta Building, Chareh el-Maghrabi.
Harman, Capt. A. E. W., imm. Suarès, Haroureh el-Maarouf.
Harmonia (Club), Chareh Emad el-Din.
Haroun frères, cordonniers, Rue Neuve.
Harpur, Dr F. J., chaplain of the Church Missionary Society and School, Vieux-Caire.
Harrison, E. A., directeur général en Egypte de la maison Thos Cook & Son Ltd.
Hart, William Donald, directeur de la Cie d'assurance The Gresham, Chareh Kasr el-Nil.
Hartman, chef du Serv. des réseaux électriques à la Cie du Gaz.
Harvey, El-Bimbachi St. J., aide-adjudant général de l'Armée Egyptienne.
Harvey, Rev. William, pasteur de l'Eglise Americaine Ezbékieh.
Harvey Pacha, S. E. Georges G., inspecteur au Min. de l'Intérieur, dom. T. 660.
Hassan Abdel Khalk, doreur, Chareh el Khalig, (Gameh el-Banat).
Hassan Abdel-Mooti, avocat près les Trib. Indigènes, Boulv. Mohamed Aly.
Hassan Abdel-Razek, avocat, dèrrière le Palais d'Abdine, Tel. V. 557.
Hassan eff. Abdel-Karim, inspec. comptable des gares à l'Adm. des chemins de fer Egyptiens.
Hassan Ahmed, tarbouchier et coiffeur, Avenue de Choubrah.
Hassan Ahmed, bureau de placement, Rue Neuve.
Hassan Ahmed, marchand-tailleur, Boul. Mohamed Aly.
Hassan, Ahmed Hassan, commis au Min. de l'Instruction Publique.
Hassan Ahmed Nada, coiffeur, Chareh el-Ramli.
Hassan el-Akbar (Bain), Chareh Hassan el-Akbar (Abdine).
Hassan Aly, denrées coloniales, Chareh Kabouet el-Zinah.
Hassan eff. Aly el-Cherbini, caissier au greffe du Trib. Indig. de 1re Inst.
Hassan Badawi, doreur, Boulevard Mohamed Aly.
Hassan Badran, Dr., médecin-chirurgien, Chareh Khaïrat.
Hassan eff. Badihi, aide-caissier au Secrétraiat du Min. des Fin.
Hassan Bakri bey, entrepreneur de travaux, Cha. Aboul-Sibaa, T. V. 734.
Hassan eff. Chawki, commis au Secrétariat Européen du Min. de l'Intérieur.
Hassan Fahmy Ahmed, de la The Technical Company in Egypt & Sudan. Sekket el-Tawachi (Mohamed Aly).
Hassan bey Faizi, Hélouan T.H. 10.
Hassan eff. Farghal, commis au Bureau Arabe du Serv. Adm. du Min. des Trav. Publics.
Hassan, G., & Co, négociants en manufactures, plumes d'autruche et ivoire, Hamzaoui (Mouski), Tel. V. 873.
Hassan Gabr, vitrier, Chareh Gameh el-Banat.
Hassan bey Galal, conseiller à la Cour d'Appel Ind.
Hassan Ghoneim, tapissier, Chareh el-Darb el-Ahmar.
Hassan, H. S., & Co, négociants-commissionnaires, Rue Neuve.
Hassan eff. Habib, Youzbachi Serv. du Recrutement au Min. de la Guerre.

EUROPE
The Egyptian Touring Gazette
LISTE DES ETRANGERS
Publicité spéciale pour Stations Balnéaires et Thermales
AFRIQUE

Hassan eff. Hafez, commis de 1ère classe à la Dir. des Imm. Libres de l'Etat au Min. des Fin.
Hassan Hanafi, marchand-tailleur, Chareh Khaïrat.
Hassan Hassan, coiffeur, Chareh el-Zaher.
Hassan Hassanein, tarbouchier, Chareh Mouski.
Hassan bey Helmi, Youzbachi Infanterie de la Garde Khédiviale.
Hassan eff. Helmi, commis à la Trésorerie Centrale du Min. des Finance
Hassan Hosni, avocat près les Tribunaux Indigènes, Midan Bab el-Khalk.
Hassan Hosni, cordonnier, Chareh Gameh el-Banat.
Hassan eff. Hosni, chef de la g re de Hélouan à la Metropolitan & Cairo Helouan Railway.
Hassan eff. Hosni, commis au Bureau Arabe du Serv. Adm. du Min. des Travaux Publics.
Hassan eff. Hosni, commis au greffe du Trib. Ind. de 1ère Instance.
Hassan eff. Hosni Chefik, Youzbachi d'Infanterie de la Garde Khédiviale.
Hassan Hussein, avocat près les Trib. Mixtes.
Hassan Ibrahim, restaurant, Boulevard Clot-Bey.
Hassan eff. Ibrahim, commis au Bureau Arabe du Serv. Adm. Min. des Trav. Publics.
Hassan eff. Kamel, Youzbachi Corps médical de l'Armée Egypt.
Hassan eff. Khaïrat, commis au Ministère de l'Instruction Publique.
Hassan Khalifa, tapissier, Boulv. Mohamed Aly.
Hassan eff. Lameï, ingénieur des carrières au Serv. Technique du Ministère des Travaux Publics.
Hassan eff. Loutfi, Bimbachi, 5me Bataillon Infanterie.
Hassan, M., coiffeur et tarbouchier, ch. Abdin.
Hassan, M., & H. Abdallah, mercerie, Boulv. Clot-Bey.
Hassan Makhlouf, El-Cheikh, inspecteur des Mehkémeh Charieh.
Hassan eff. Mansour, Youzbachi Corps médical de l'Armée Egypt.
Hassan Massoud, manufactures, Chareh Amir el-Giouche el-Gouani.
Hassan Mohamed, marchand-tailleur, Ch. el-Borg (Faggalah).
Hassan eff. Mourad, commis au bur. du Controle des dépenses au Serv. Adm. au Min. des Trav. Publics.
Hassan eff. Moutafa, Hélouan. T. H. 14.
Hassan, N. M., tarbouchier, Rue Neuve.
Hassan eff. Naguib, inspecteur au Serv. de l'Arpentage et de Géologie au Min. des Finances.
Hassan bey Nassef, Hélouan, T.H. 85.
Hassan Omar, cordonnier, Chareh Gameh el-Banat.
Hassan eff. Raafat, Saghkolaghasi Corps médical de l'Armée Egypt.
Hassan Radwan, cordonnier, Chareh Gameh el-Banat.
Hassan Raef, professeur à l'Ecole Normale Nasrieh.
Hassan eff. Rasmi, sous-chef du bureau au Serv. des Pensions au Min. des Finances.
Hassan bey Reda, avocat, Boulv. Mohamed Aly, 150.
Hassan bey Rida, Hélouan, T. H. 55.
Hassan Saad, entrepreneur de travaux de peinture, Chareh Hassan el-Akbar.
Hassan bey Saada, rentier, Chareh Mohamed Aly.
Hassan bey Saïd, directeur du département indigène de la Deutsche Orient-Bank.
Hassan bey Sabri, dom. Chareh Abdin, 41.
Hassan Sobhi & Co, courtiers d'immeubles, Boulv. Mohamed Aly, T.V.450.
Hassan bey Soubki, Hélouan, T. H. 54.
Hassan eff. Tahsin, caissier au Serv. du personnel et de la Compt. du Min. de l'Intérieur.
Hassan eff. Tewfik, Bimbachi, Serv. de Recrutement au Min. de la Guerre.
Hassan Tewfik, bijoutier, Chareh Hassan el-Akbar (Abdine).
Hassan eff. Zaki, Yousbachi, Artillerie de l'Armée Egyptienne.
Hassan bey Zayed, rentier, Chareh Man-

Windsor Hotel - Alexandria
Facing the sea on the New Quay
RECENTLY BUILT AND FURNISHED. Gen. Manager - A. van Millingen

sour Pacha.
Hassanein eff. El-Sayed, Youzbachi Corps médical de l'Armée Egypt.
Hassanein, H., tarbouchier, Chareh Wagh el-Birka.
Hassanein eff. Loutfi, Sagh. Service du Recrutement au Min. de la Guerre.
Hassanein Mohamed, prop. de la Librairie & Imprimerîe el-Moayad, Boulv. Mohamed Aly.
Hassanein eff. Mohamed, sous-chef de bureau au Serv. des Imm. Libres de l'Etat au Min. des. Finances.
Hassanein eff. Rifaat, chef de la section arabe de l'Adm. des Chemins de fer.
Hassanein Salama & Frères, ameublements et tapissiers, Ch. Gameh el-Banat.
Hassanein eff. el-Zeheri, ingénieur au Serv. de l'Arpentage et de Géologie.
Hasselbach & Co, négociants-commissionnaires, Ch. Dessouki (Jardin Rossetti), Tel. V. 285, Boulac, 136.
Hasselbach, Carl, de la maison Hasselbach & Co, Kasr el-Doubara, T. V. 419.
Hassoun, Lazare, agent d'affaires, Chareh el-Manakh.
Hassoun, Youzbachi Moussa eff., Corps Médical de l'Armée Egyptienne.
Hassoun, Nicolas, coiffeur, Boulv. Clot-Bey.
Hassoun, Salem, & Co, banquiers, Rue Neuve.
Haswell, C. S. R., chef ingénieur à la direction du Tanzim et de la Voirie au Min. des Travaux Publics.
Hatchadourian frères prop de la Pharmacie de Constantinople, Boulv. Mohamed Aly, Tel. V. 512.
Hatchadourian, Garabed, prop. de la Briquetterie des Pyramides, Ramleh (Rod el-Farag).
Hatoun, E., antiquités & curiosités, tapis persans, arabesques, moucharabiehs, Rue Neuve, 12, Tel. V. 871.
Hatoun, Elie, 2me drogman du Consulat Général des Etats-Unis d'Amérique.
Hattab, Mahmoud Moustapha, charbon et bois, Chareh Souk el-Aasr el-Kadim, (Boulv. Mohamed 'Ay), Tel. V. 1040.
Hatziandreou, A.J., prop. de la Cordonnerie Mahroussa, Boulv. Abdine.
Hatzopoulo, Mme Costanza, sage-femme, Boulv. Clot-Bey.
Haut Commisariat Impérial Ottoman, Chareh Kasr el-Aïni.
Havana House, H. & C. Flick prop., cigares, Chareh Kamel.
Haviaropoulos, Dr N., dentiste, Chareh Abdine, 41.
Hawksley, Bimbachi J. P. V., artillerie de l'Armée Egypt.
Hawara, Antoine, agent d'affaires, Boulv. Abdine, 1.
Hawawini, W., prop. de la Pharmacie du Caire, Chareh Clot Bey.
Hayat (Sanatorium), R. Springer direct., Helouan, Tel. H. 44.
Hayati, El-Saghkolaghasi Ahmed eff., aide-de-camp de S. E. le Ministre.
Hayek, Elias, cordonnier, Boulv. Clot-Bey.
Hayek, S., courtier d'immeubles, Chareh el-Zaher.
Hayes, Dr Arthur John, médecin, Haret Zogheb, 1.
Hayim, S. A., & Co, négociants en manufactures, Hoche Issa, Hamzaoui.
Hayter, W. G., substitut du Conseiller Khédiyial au Contentieux du Minist. des Finances, dom. Rue Zervudachi, 12.
Hayward, Dr W. C., médecin, Chareh el-Cherifein.
Hayward, L. C., professeur d'anglais au Lycée Khédivieh.
Hazan, A. R., marchand-tailleur, Boulv. Abdel-Aziz, 29.
Hazan, Abraham, attaché au Service Electrique de la Cie du Gaz.
Hazan, D. M., & Co, verreries, cristaux, glaces et encadrements, Midan Souk el-Kanto et Chareh Kasr el-Nil.
Hazan, Jacob, prop. de la Grande Teinturerie Centrale.
Hazan, M. G. L., manufacture des cigarettes, Chareh Abdel-Aziz, 18.
Hazan, Marc J., courtier en immeubles.
Hazan, Morino, encadrements, Chareh el-Bosta.
Hazan, Vita, drogman à la Cie du Gaz.
Hazan, Vidal, directeur de la Salonica Cigarette Cy, Avenue de Choubrah.
Hazar, A., tabacs et cig., Blv. Abdel-Aziz.

H. ROSSETTO A. DUMONT & Cie.
BRANCHE Giuseppe Nistri
Shareh Kasr el Nil
B.P.1179. Tél. 2533
Entreprises de travaux de peinture décoration - Papiers peints

Hazarossian, B., cordonnier, Ch. Abdin.
Hazel, A.W., inspec. au Min. de l'Intérieur.
Hazidakis, E., marchand-tailleur, Rue du Téléphone.
Head, Hon. Lt. M., imm. Debbané, Chareh Nubar Pacha.
Head Quarters Office Army of Occupation Chareh Kasr el-Nil.
Hearn, Bimbachi H. S., serv. des Ordonnances de l'Armée Egyptienne.
Heath, F., & Sons, sellerie et carosserie, Chareh el-Maghraby, Tel.1755.
Heath, W.R., professeur d'Anglais au Lycée Khédivieh.
Heba, Saïd, dorure et décoration d'ameublement, Souk el-Kanto.
Hebecha el-Masri, M. & Co, nouveauté, bonnetterie, Chareh Mousky.
Hebentanz, Dr A. de, médecin chirurgien, Chareh el-Saha, 39.
Hébert, Léon, pharmacien chimiste et prop. de la Pharmacie et Droguerie Centrale ex-Perrot, Boulv. Clot-Bey, T. 609.
Heffes, Joseph, directeur de la maison Julius Liepmann &Co (Suc.)Hamzawi, 5.
Heffez, Gabriel, directeur de la Banque J. M. Cattaui Figli & Co, Chareh Kasr el-Nil.
Hefnawi, El-Sayed eff. Abbas bachkateb du Mehkémeh Charieh.
Hegi, Dr Albert, médecin-chirurgien, Haret el-Chawarbi, Tel. V. 1500.
Heht, L. Van der, ingénieur, chef du Serv. Technique de la Soc. Anonyme des Tramways du Caire.
Heibart, Théodore, ingénieur sanitaire, attaché à la maison G. L. Pezzi, Boulv. Abdine 18.
Heïdar, Aly bey, médecin, Chareh el-Dawawine.
Heidar, Aly eff., propriétaire, Chareh Birket Ghamra.
Heiman, Segh. Emin eff., aide de camp de S. E. le Sirdar.
Hein, Baron de, vice-consul d'Autriche-Hongrie.
Heine, Georges, ingénieur-directeur du Comptoir Métallurgique Egyptien, Rue Madabegh, 32.
Heker, Habib & Fadlo, prop du Café et Bar du Palais de Cristal, Chareh Wagh el-Berka.
Hekikian bey, Camille, rentier, Chareh Soliman Pacha.
Hekimian & Atrandijian, denrées coloniales, Chareh Bein-el-Sourein.
Hekimian, Mlle S., dentiste, Rue Zaher, 64.
Hekma (Al), Revue Médicale, Dr Abdel-Aziz Nazmi rédacteur prop., Boulv. Abdel-Aziz, 32.
Hélal (Café et Bar el) Soliman Homsy prop., Chareh Wagh-el-Birka.
Hélal (Hôtel El), Rue Neuve.
Hélal (Librairie, Journal et Imprimerie, Georges Zeidan prop., Chareh el-Faggalah, imm. Zahar.
Hélal (Phramacie El), Kosti Costakis prop., Rue Neuve, Tel. V. 928.
Hélal Hussein, avocat près les Trib. Mixtes.
Helbawi, Ibrahim bey, avocat conseiller judiciaire de l'Adm. des Wakfs, T. 158.
Helbling, J., négociant-commissionaire, Haret Hoch el-Hin, derrière l'Eglise Catholique.
Helios (Photographie), C. Zountis prop., Chareh el-Bawaki.
Hellénium (L'), Soc. Scientifique Grecque.
Hellénique (Boucherie), P. Bibiris prop., Nouveau Bazar.
Hellénique (Pharmacie), Dr Pistis prop., Midan el-Khazendar.
Heller, Frédéric, vice-consul du Portugal, Chareh Zamalek, Ghézireh.
Heller, Léon, consul du Portugal, agent de navigation et d'assurances, Chareh Zamalek, Ghézireh Tel. V. 192.
Helmy Levi, & Co, courtiers en immeubles, Haret el-Soufi.
Helmieh (Café El), Hassan el-Lessi prop., Boulv. Mohamed Aly.
Helou, El-Hag Mohamed Kasem, chef de la colonie marocaine, Cahreh el-Tablita 10 (Hamzaoui).
Hélouan (Bains et Etablissements Thermaux), The George Nungovich Hotels Cy prop., Hélouan.
Hélouan Electric Supply, Thos Cook & Son prop., Hélouan.
Helouan (Pharmacie de), N. Joanovich prop., Hélouan, Tel. H. 1.

G. SÜSSMANN
Mouski Street -- CAIRO -- Kamel Street
JEWELLER - OPTICIAN - WATCHMAKER

Heltzel (Hôtel), Em. Heltzel prop., Hélouan, Tel. H. 41.
Helvetia (Brasserie), Erèz prop., Chareh el-Mahdi·
Helvetia (Cie d'Assurance), R. Kuster & Co. agents, Avenue de Boulac.
Hennallah, Rev. Saleh, pasteur de l'Eglise Américaine, Haret el-Sakkaien.
Hénon, A. Achille, avocat près les Trib. Mixtes.
Hénon bey, Adrien, avocat, directeur du Serv. des locations, ventes et sous-lotissement à l'Adm. des Domaines de l'Etat, Tewfikieh, imm. Galal, 7.
Hénon, Emile, inspecteur du sous-lotissement à l'Adm. des Domaines de l'Etat, Chareh Nubar Pacha.
Henry, Frank H., dentiste, Chareh Kasr el-Nil, imm. Granato.
Henriques & Henriques, négociants en manufactures, Rue Neuve, T. V. 1401.
Henriques, Reginald Q., administrateur-délégue de l'Egyptian-Delta Land & Investment Cy, Ltd.
Henseval, L., ing. chef du Service des Voies et Travaux de la Société anonyme des Tramways.
Herbert bey, Miralaï E.S., commandant de l'Ecole Militaire.
Herber, J. R., inspecteur au Serv. de l'Arpentage
Herdan bey, Dr, E., médecin chirurgien, Chareh Bank el-Watani, 2, T. V. 301.
Herdan, Mme Fanny, modiste, Chareh el-Gawhary.
Herff, Dr A. de, oculiste, Chareh el-Bosta, 1.
Hermann, Mosesco, peintre décorateur Haret el-Madrastein.
Hermès (Librairie & Papeterie), Const Evangélidès prop., Chareh el-Maghraby.
Hermès (Typo-Lithographie l'), N. Matandos & S. Harissiadis prop., Chareh Gameh el-Banat.
Herse, Louis, chef du service de la correspondance au Comptoir National d'Escompte.
Hervé, Basile, secrétaire comptable de la Dir. Gen. du Serv. des Antiquités et des Musées, Chareh el-Antika.
Herz, Max bey, architecte en chef de la Conservation des Monuments de l'Art Arabe, et conservateur du Musée Arabe Chareh el-Borsa, 12.
Herz, Raff., Chareh Hamdy, 105, (Daher).
Herzbruch, H., vice-président du Tribnual Mixte du Caire, Chareh el-Maghrabi, derrière l'Hôtel d'Angleterre.
Herzer, M., attaché à la maison Orenstein & Koppel, Chareh Kasr el-Nil, 24.
Herzog, Charles, gérant de la Soc. An. Hongroise pour le Commerce Transatlantique, Monsour Pacha, Charah Cheikh Aly Ismaïl, Tél. 1713.
Hess, Adolf, Chareh Wabour el-Moyah, imm. Gress.
Hess, Adolphe, & Co, dépôt de charbon, Chareh el-Khalig.
Hess, M., & Co, négociant-commissionn., Chareh Bein el-Sourein, Tel. V. 877.
Hess bey, Dr Edouard, médecin, Chareh Emad el-Din.
Hesse. M., directeur de la maison Orenstein & Koppel.
Hetherington, Lt. Col., R.A.M.C., Chareh el-Maghrabi.
Hewat, J., administrateur de la The Egyptian Dredging Cy Ltd., Ch. el-Manakh
Hewat, Marshal, inspecteur en chef du Tanzim du Sud à la Direc. Génér. des Villes et Bâtiments de l'Etat au Min. des Trav. Publics.
Heydenreich, Wilhelm, fondé de pourvoirs de la maison Léop. Engelhard dom. Zeitoun, Villa Zeki.
Heyligers, J. C. T., juge au Tribunal Mixte de 1ère Instance.
Heyman, Dr Joseph, médecin, Chareh Kamel, Square Halim Pacha.
Heymans, Rev. P. Francesco, administrateur général du Vicariat Apostolique de l'Afrique Centrale, Ch. Deir el-Banat.
High Class Tailors, Marco Levy & Co prop., Chareh el-Manakh.
High Life Tailor, N. Rousso prop., Chareh Kamel.
High Life Saloon, Angel Douki prop., Chareh el-Manakh.
Hildebrandt P., médecin-accoucheur, Ch. el-Maghrabi.

AVANT VOTRE REPAS
Buvez un SODA "VICTORIA"
APRES VOTRE REPAS

Hill, Harry, secrétaire de la Ghezireh Mansion Ltd, Chereh Chériféin, 1.
Hill, W. H., directeur de l'Ecole Khédiviale de Droit.
Hillas, H. G., sous-inspecteur au Min. des Finance.
Hills, Bimbachi C. G., officier d'Etat major au Serv. des magasins au Min. de la Guerre.
Hilmi eff. Berzi, mamour de police au serv. du Gouvernorat du Caire.
Himaya, Wahba G., avocat, Calcutta Buildings.
Himeros, Vladimir, ingénieur-architecte, Chareh el-Maghrabi, Calcutta Buildings.
Himonios, Grégoire, relieur et libraire, fournitures pour bureau, Rue el-Bendeka, à côté l'Eglise Latine.
Himonios, Nicolas, matériaux de construction, nég.-commissionnaire, Rue Abdine, 17.
Hindi Abdel-Rahim, perles fausses, Rue Neuve.
Hindié, Amin, librairie, papeterie, fournitures classiques et de bureaux, Rue Neuve, 12; prop. de l'Imprimerie Hindié, Chareh el-Mahdi.
Hinks, Henry, Chareh Kasr el-Nil, imm. Spiro, Tel. V. 1252.
Hinterheim, Ludwig, atelier de photocopie, Rue Koubri Kasr el-Nil.
Hirsch, D., directeur de la maison George Morris & Co.
Hirsch, Mme Ve R., prop. de Canterbury's Pension, Chareh Kasr el-Nil.
Hirschcovitz, Jac., phamacien attaché à la Pharmacie de l'Ismaïlia.
Hobbs, Prof. J., médecin, Rue du Téléphone.
Hobson, Dr., O. médecin, Hélouan, T.H. 59.
Hochmann, Adolph, associé de la maison Altendorf Wright Darr & Co, Chareh el-Manakh, imm. Tomich.
Hochstrasser, G. Sender, secrétaire de la soc. Walker & Meimarachi Ltd, Chareh el-Bawaki.
Hoder, Joseph N., administrateur délegué du Comptoir Franco-Egyptien L'aigle, Chareh el-Mezayen.
Hodson, Dr S. Vincent, médecin à l'Hôpital de Kasr el-Aini.
Hoffer, Ernest, de la maison Mondolfo, Cohen & Hoffer.
Hogg, E. G. sous-inspecteur au Min. des Finances.
Hogg bey, E. C. associé de la maison C. Suarès fils & Co, Ch. el-Maghrabi.
Hoilund, W., chef comptable, Cie Immobilière d'Egypte.
Hokedouni, Latif, chef du Service des cautionnements de la Société des Eaux, Choubrah.
Ho'aïl Sasson, tabacs et cigarettes, Boulv. Clot-Bey.
Holmes, F., directeur du British Recreation Club.
Holmes, G., secrétaire du British Recreation Club, Matarieh.
Holt, Robert, sous-directeur de l'Ecole Polytechnique.
Holtz & Co, négociants commissionnaires, Chareh el-Roueï, 9.
Holzmann, Fritz, caissier à la Cairo Sewage Transport Cy Ltd., Chareh Kasr el-Nil.
Holzmann, G., négociant-commissionnaire, Hamzaoui.
Home, John, sous-gouverneur de la National Bank of Egypt, dom. Rue Soliman Pacha, 30.
Homsy, Alfred, rentier Chareh Hamdi 4.
Homsy, G. Chawkatly, nég.-commissionnaire, Haret el-Chichini.
Homsy, C. J., négoc.-commissionnaire, Rue Hôtel du Nil.
Homsy bey, Les Fils de Habib, tapis d'Orient, Chareh el-Maghrabi, Tel. V. 808. B. P. 937.
Homsy, H., de la maison P. Naccache ing. & H. Homsy.
Homsy, R. Père Jean, curé syrien catholique, Darb el-Guinéna.
Homsy, Joseph, attaché au Service de la Caisse à la Cie du Gaz.
Homsy & Naggiar, dépôt de draperie, Midan Souk el-Kanto.
Homsy, Neguib, comptable à la Cie du Gaz.
Homsy, Soliman, prop. du Café et Bar el-Helal, Chareh Wagh el-Birka.

THE EGYPTIAN "VERITAS"
Renseignements Commerciaux - Contentieux - Recouvrements
Office de Brevets et Marques de Fabrique

Hono, Jouann D., prop. de l'Epicerie Orientale, Rue Neuve.
Hood, E., inspecteur des Villes et Bâtiments de l'Est.
Hood, ingénieur principal au Serv. Central de la Voie à l'Adm. des Chemins de fer Egyptiens.
Hopkins, J. G., inspecteur au Min. de l'Int.
Hopkins, J., inspecteur au Min. des Finances.
Hopper, M., chef du bureau des Recommandées à la Direc. Locale des Postes.
Hopper, M., émargeur à la Caisse de la Dette Publique.
Hopper, R., vérificateur à la Caisse de la Dette Publique.
Horn, Albert F., directeur de la maison Whitehead, Morris & Co, Ltd.
Horn, F.J., secrétaire de l'Egyptian Delta Land & Investment Cy Ltd, Chareh Kasr el-Nil dom. im. Nahas.
Hornblower, G. D., inspecteur au Min. de l'Intérieur, Chareh Kasr el-Nil.
Hornik, Henriette, médecin dentiste, Ch. Zervudaki, 3.
Hornsby, B., directeur général de la comptabilité de la National Bank of Egypt.
Hornstein, Hermann, directeur de la maison Albert Seeger, Chareh Bein el-Sourein.
Hornstein, J., cordonnerie et chaussures, Chareh Azbak.
Hornstein, Paul, papeterie, Ch. Mousky.
Horos, atelier de photographie, J. Horowitz & Co prop., Chareh el-Maghrabi, Calcutta Building.
Horsey, Dr., chirurgien-dentiste, Chareh el-Manakh, 28.
Hosari, Mahmoud Mohamed, manufactures, Chareh el-Manaklieh.
Hoskins, General A. R., D. S. O., Etat major de l'Armée d'Occupation.
Hospice des Alienés (Hôpital), Abbassieh.
Houël, M. L., agent d'assurances, Chareh el-Guinenah.
Houghton, M., & Co., succrs de Wm Houghton, agents de brevets, Chareh Deir el-Banat.
Houkouk (Journel arabe el), Ibrahim Gamal et Sélim Boustros redacteurs prop., Haret Zogheb, 1.
Houng, M., vente de journaux étrangers, Place de l'Opéra (à côté du New-Bar).
Hosni bey Farid, Dr médecin. clin. Pharmacie Hussenieh, dom. Abbassieh.
Housn el-Maserrat (School), Haret el-Arbein (Boulv. Mohamed Aly).
Houston, W. A., inspecteur au Min. de l'Instruction Publique.
Hovil, F., aide ingénieur en chef de la Voie et des Travaux service de la Traction aux Chemr. de fer.
Howie & Co, prop. de The Hygienic Dairy (Laiterie), Choubrah, Tel. V. 526.
Hovik, Mme H., prop. de la Pension des Pyramides » Chareh Zervudachi.
Howsepian, B., prop. de The Tourist Stores, Chareh Nubar Pacha, 5. B. P. 904.
Huber, Rodolphe, ingénieur expert agréé près les Trib. Mixtes, Chareh Abbassieh, 38.
Hubner, W., agent d'assurances, Chareh Kasr-el-Nil.
Hug, J., & Co, négociants, banquiers, agents d'assurances, Rue el-Madabegh.
Hughes, G. J., de la maison Roberts, Hughes & Co, Chareh el-Manakh.
Hughes, Bimbachi G.W.G., Corps Médical de l'Armée Egyptienne.
Hughes, Miss, Palais Khédivial, Koubbeh.
Hughes, R. J., sous-directeur-adjoint de la Comptabilité des Ch. de fer.
Hultz, Ernest de, conseiller à la Cour d'Appel Indigène, dom. Chareh el-Madabegh.
Hume, Dr W. F., directeur de l'Inspection géologique au Service de l'Arpentage.
Humphreys, H. A., directeur de l'Inspection du Cadastre au Serv. de l'Arpentage.
Humphreys. Davies, J. S. W., assistant à l'Inspection topographique du Service de l'Arpentage.
Hunter, Mme M., maison de couture, Chareh Maghrabi.
Hunter pacha, El-Lewa G. D., médecin en chef de l'Armée Egypt.
Hunter pacha, El-Lewa G. G., directeur général de l'Administration des Gardes-

ΖΗΤΕΙΤΕ ΠΑΝΤΟΤΕ ΤΗΝ ΚΑΛΛΙΤΕΡΑΝ
ΑΓΓΛΙΚΗΝ ΣΟΔΑ "VICTORIA,,

Côtes, dom. Ghézireh, Tel. V. 684.
Huri & Dabbous, courtiers en marchandises, valeurs et immeubles.
Huri, Naoum, de la maison Huri & Dabbous.
Hurst, H. E., assistant à l'Observatoire du Service de l'Arpentage.
Husni, Fabiano, drogman au Consulat d'Italie.
Hussein Aachour, négociant en céréales, Chareh el-Sahel.
Hussein bey Abdel-Rehim, rentier, minotier, Faggalah.
Hussein eff. Abdou, vétérinaire à la Daïra Khassa de S.A. le Khédive.
Hussein Ahmed, horloger, Chareh el-Ghouri.
Hussein Ahmed el-Souessi, bijoutier, Ch. el Nahassine.
Hussein eff. Aly, commis au Bureau des Registres du Min. de l'Instruction Publique.
Hussein eff. Aly, commis au Serv. de l'Enrégistrement de la Comp. Centrale au Min. des Finances.
Hussein Aly, passementier, Chareh Gameh el-Banat.
Hussein eff. el-Awni, écrivain de 1ère classe au Service Administratif du Min. de l'Intérieur.
Hussein eff. Chaker, Saghkolaghasi, inspecteur de police au Gouvernorat du Caire.
Hussein bey Chérif, Miralai, au Serv. de Recrutement au Min. de la Guerre.
Hussein eff. Darwich, Inspecteur des Trib. Indigènes au Min. de la Justice.
Hussein eff. Fahim, Saghkolaghasi Artillerie de l'Armée Egyptienne.
Hussein eff. Fawzi, commis au Bureau Arabe du Service Adm. du Min. des Travaux Publics.
Hussein eff. Hassan, subistitut adjoint au Parquet du Trib. Mixte.
Hussein eff. Hilmi, ingénieur de Kism au Tanzim de la ville du Caire au Min. des Travaux Publics.
Hussein eff. Hosni, sous-chef du bureau au service de la Sécurité Publique au Min. de l'Intérieur.
Hussein pacha Kamel, S. A. le Prince.
Hussein eff. Kamel, médecin, vétérinaire à la Daïra Khassa de S. A. le Khédive.
Hussein eff. Kamel, mamour attaché au service de Gouvernorat du Caire.
Hussein, Kamel Sirri, traducteur au bureau de traduction au Min. des Affaires Etrangères.
Hussein eff. Khaïri, Bimbachi, Serv. du Recrutement au Min. de la Guerre.
Hussein eff. Mohamed, chef du Bur. de Vérification des Marchandises au Serv. de Contrôle à l'Adm. des Chem. de Fer Egyptiens.
Hussein Mohamed, faïences et verreries, Hamzaoui.
Hussein, Mohamed, négociant en charbon et bois, Chareh el-Chanawani.
Hussein pacha Moharram, El-Lewa, 1er aide de camp de S.A. le Khédive.
Hussein Pacha Rouchdi, directeur gén. de l'Adm. Générale des Wakfs.
Hussein eff. Rouchdi, commis au Serv. des Cont. Dir. au Min. des Finances.
Hussein eff. Sabri, commis au Bureau Arabe du Serv. Admin. au Min. des Trav. Publics.
Hussein Salama & frères, tapissiers, Chareh Gameh el-Banat.
Hessein eff. Sekouti, bureau Turc, du Cabinet de S.A. le Khédive.
Hussein eff. Sirry, surveillant de contrats au Cercle des Projets au Min. des Trav. Publics.
Hussein eff. Talaat, commis au bureau du Comité de Surveillance Judiciaire au Min. de la Justice.
Hussein bey Yousri, secrétaire général du Conseil Législatif et de l'Assemblée Générale, Tel. H. 35.
Hussein eff. Yousri, prof. de mathématiques élémentaires à l'école Khédiviale des Arts & Métiers.
Hussein eff. Zaki, commis au Bureau des Archives du Min. de l'Instr. Publique.
Husseini, Ahmed eff. Aly, négociant en cuivre, Ch. el-Nahhasin, T. V. 1022.
Husseini, Mohamed eff. Aly, négoc. en cuivre, Chareh el-Nahhasin, dom. Abbassieh.

اطلبوا فكتوريا المعدنيه لانها
مياه احسن وانقى

Husseini, Mohamed eff. Tewfik, avocat, Boulv. Abdel-Aziz, 4.
Husseinieh (Pharmacie El), Ibrahim Ragheb prop., Rue Neuve.
Husson, Alfred, ingénieur en chef adjoint du Service des Ponts à l'Adm. des Chemins de fer Egyptiens.
Huszar, Gustave, directeur de l'Assicurazioni Generali di Trieste (vie), Chareh el-Manakh, 28.
Hutchinson Nursing Home (The), Chareh el-Falaki.
Hutin, Louis, avocat, près les Trib. Mixtes, dom. Chareh Sabri, imm. Habachi.
Hutler, Jacob, bijoutier, Haret el-Zahar.
Hypocrate (Pharmacie), S. Elias Tewfik prop., Boulv. Mohamed Aly.
Hygienic Dairy (The), laiterie, Howie & Co prop., Choubrah, Tel. V. 526.
Hylands, F., chef de division de l'Exploitation district Caire des Chem. de fer.
Hyzler, Mme T. A., profes. de chant et piano, Haret el-Husseini.
Iatridis. A., & D. Hadjistylianos, négoc.-commissionaires, Haret el-Oceli.
Ibrahim Abdel-Dayem, vitrier, Boulv. Clot-Bey.
Ibrahim eff. Abdel-Messih, directeur du journal arabe El-Ekhlas, Chareh el-Faggalah.
Ibrahim Abou Abdallah, négociant en en céréales, Chareh el-Sahel.
Ibrahim Abdou, repasseur, Ch. el-Zaher.
Ibrahim eff. Adham, Bimbachi officier d'Etat major de S.A. le Khédive.
Ibrahim eff. Ahmed, Youzbachi 2me bataillon d'infanterie.
Ibrahim Ahmed, coiffeur, Boulv. Mohamed Aly.
Ibrahim eff. Aly, professeur d'arabe au Lycée Khédivieh.
Ibrahim eff. Aly, chef du Bureau de la Comptabilité à l'Adm. Gén. des Wakfs.
Ibrahim Aly Labib, boucher, Boulv. Clot-Bey.
Ibrahim Anas, bijoutier, Sagha.
Ibrahim & Amin Massad, bijoutiers, Sagha.
Ibrahim Antebi, (A La Coupe Parisienne) marchand-tailleur, Boulv. Abdel-Aziz.
Ibrahim eff. Fawzi, Youzbachi Serv. du Récrutement du Min de la guerre.
Ibrahim eff. Awad, avocat près les Trib. Indigènes, Chareh el-Darb el-Ahmar.
Ibrahim eff. Azer, chef du bureau du Contentieux de l'Adm. des Chemins de fer.
Ibrahim Bacim, calligraphe et graveur, Chareh Khaïrat.
Ibrahim eff. Bayoumi, chef du bureau de la Comptabilité des Ecoles Gouvernementales au Min. de l'Inst. Publique.
Ibrahim Chafeï, droguerie, Wakalet Abou Zeid (Hamzaoui).
Ibrahim eff. Chalabi, commis au Serv. du Personnel au Min. des Finances.
Ibrahim Chalabi, Dr, médecin, Boulv. Clot-Bey.
Ibrahim bey Chérif, rentier, Chareh Kasr el-Nil, Tel. V. 657, Zeitoun, 13.
Ibrahim eff. Chérif, traducteur au Min. des Affaires Etrangères.
Ibrahim eff. Darwiche, chef de bureau au Min. de l'Instruction Publique.
Ibrahim eff. Emara, commis à l'Inspectorat Général des Irrigat. de la Haute Egypte au Min. des Trav. Publics.
Ibrahim eff. Fahmi, Saghkolaghasi, Corps Médical de l'Armée Egyptienne.
Ibrahim eff. Fahmi, commis au Greffe du Trib. Ind. de 1ère Instance.
Ibrahim Fahmy, Dr, médecin, Chareh Faggalah.
Ibrahim Fahmi, ingénieur, Chareh el-Manakh.
Ibrahim eff. Fakhri, Bimbachi Serv. du Recrutement au Min. de la Guerre.
Ibrahim Farès, prop. de la Librairie Orientale, Boulv. Clot-Bey.
Ibrahim eff. Fawzi, mamour du Serv. de Police du Gouvernorat.
Ibrahim eff. Fawzi, Bimbachi Serv. du Recrutement du Min. de la Guerre.
Ibrahim Fawzi, prop. de la Papeterie Librairie et Imprimerie El-Islah, Boulv. Mohamed Aly.
Ibrahim Guirguis, bijoutier, Sagha.
Ibrahim Hanafi, horloger, Rue Neuve.
Ibrahim Hanna, bijoutier Sagha.
Ibrahim Hanna, denrées coloniales et né-

LES PETITES AFFICHES EGYPTIENNES
Organe commercial et Industriel d'Egypte
Sa publicité est la plus effective.

gociant en eaux de vie, Boulv. Clot-y.Be
Ibrahim eff. Hanna, traducteur au Bureau européen du Serv. Adm. au Min. des Trav. Publics.
Ibrahim Hanna & Moustafa el-Sayed, marchands-tailleurs, Chareh el-Zaher.
Ibrahim Pacha Hassan, Dr, président hon. de l'Ecole de Médecine et de Pharmacie, dom. Haret el-Toubgui.
Ibrahim eff. Hassan, commis au Bureau Arabe du Min. des Affaires Etrangères.
Ibrahim Hegazi, coiffeur, Chareh el-Borg.
Ibrahim eff. Helmi ingénieur à l'Inspection Générale des Irrigations de la Basse Egypte au Min. des Trav. Publics.
Ibrahim bey Hosny, Hélouan, T.H. 77.
Ibrahim eff. Hosni el-Kébir, El-Youzbachi, officier de l'Etat Major de S. A. le Khédive.
Ibrahim eff. Ismaïl, chef des ateliers d'ajustage et de tours à métaux à l'Ecole Khédiviale des Arts et Métiers.
Ibrahim, Ismaïl, fabricant de boîtes à cigarettes, Haret Kalaet el-Kelab, 3 (Mohamed Aly).
Ibrahim Ismaïl, prop. du Caféet Restaurant de Bab el-Khalh, Chareh el-Khalig.
Ibrahim Khalifa, bureau de placement, Chareh el-Darb el-Ahmar.
Ibrahim Khateret, agent de la Société des Huileries et Savonneries d'Egypte, Chareh Bein el-Sourein.
Ibrahim Magoura, menuisier, Bab el-Bahr.
Ibrahim bey Mahdi, chef-caissier à la Caisse de la Dette Publique.
Ibrahim Maher, graveur, Boulv. Mohamed Aly.
Ibrahim bey Mansour, Dr, médecin, prop. de la Pharmacie el-Tewfik, et directeur de la Société Cophte-Orthodoxe el-Tewfik, Chareh el-Faggalah, 11, Tel. V. 1058.
Ibrahim Marzouk, bijoutier, Sagha.
Ibrahim eff. Mohamed, chef de bureau des Wakfs Khédiviaux privés.
Ibrahim Mohamed, teinturerie, Chareh el-Koubri.
Ibrahim eff. Mohamed, expéditionnaire au Trib. Mixte.
Ibrahim Mohamed & Ahmed Nada, restaurant, Boulv. Mohamed Aly.
Ibrahim Mohamed Khadr, relieur, Chareh Darb el-Gamamiz.
Ibrahim Mohamed Radwan, bureau de placement, Chareh el-Khalig.
Ibrahim Mohamed Salem, vitrier, ferronnerie et quincaillerie, Boulv. Clot-Bey.
Ibrahim eff. Nadim, ingén. sous-chef du Bureau Technique de la Direct. Génér. des Wakfs.
Ibrahim Naguib bey, Dr, médecin, Chareh Gameh el-Banat, 38.
Ibrahim Pacha Naguib, S.E., Sous-Secrétaire d'Etat au Ministère de l'Intérieur, Palais Tel. V. 405.
Ibrahim Nasr, maison de nouveauté, mercerie, soiries, gants, parfumerie, etc., Mouski.
Ibrahim Nasser, négociant en manufactures, bonneterie, mercerie, Chareh Souk el-Guéraya.
Ibrahim Rabih, fers et métaux, Chareh Taht el-Rabeh.
Ibrahim bey Rafat, Kaimakam, aide adjudant Gén. de l'Armée Egyptienne.
Ibrahim bey Ramzi, prop. de la Fonderie El-Tamaddon, Chareh Hassan el-Akbar.
Ibrahim bey Ratib, rentier, Boulv. Abdine.
Ibrahim eff. Rouchdi, inspecteur de la 3me section du Serv. des Télégraphes à l'Adm. des Chem. de fer.
Ibrahim eff. Sabry, ingénieur adjoint au 1er Cercle d'Irrigation au Min. des Trav. Publics.
Ibrahim eff. Safwat, 1er moawin au Serv. Administratif du Gouvernorat du Caire.
Ibrahim eff. Salem, commis au Serv. des Contributions Directes au Min. des Finances.
Ibrahim Sallam, marchand-tailleur, Chareh Khaïrat.
Ibrahim Sobhani, tabacs et cigarettes, mag. et dom. Chareh el-Zaher.
Ibrahim Soliman, dentiste, Chareh Hassan el-Akbar (Abdine).
Ibrahim eff. Soubhy, agent de J. Planta &

CIGARETTES LAURENS

Co., Rue Boulac.
Ibrahim Souelem, négociant en céréales, Wakalet el-Zaafarani, Chareh el-Adawi.
Ibrahim el-Tawil, bijoutier, Sagha.
Ibrahim eff. Waghih, juge au Trib. Ind. de 1ère Instance.
Ibrahim eff. Wasfi, surveillant de contrats au Cercle des Projets du Min. des Trav. Publics.
Ibrahim Pacha Yacan, Hélouan. T.H. 78.
Ibrahim eff. Youssef, chef du bureau de la Comptabilité de la Daïra Khassa Khédiviale.
Ibrahim eff. Youssef, commis de 1re classe au Parquet de la Cour d'Appel Indigène.
Ibrahim eff. Zaki, Youzbachi, Serv. du Recrutement au Min. de la Guerre.
Ibrahimieh Ploughing Cy (The), Ch. Gamah Charkass, 6.
Ibrahimieh (Imprimerie), Chareh el-Torbah.
Ibsen, tailleur pour dames, Chareh el-Maghrabi.
Ichkinazi Cousins, banquiers, Chareh Maghrabi, Calcutta Buildings.
Icaris (Epicerie et Bar) Xenakis Aristotelis K. prop., Chareh Deïr el-Banat.
Iconomidis, Kyriazis, denrées-coloniales, Chareh Bein el-Sourein.
Iconomou, N. G., tabacs et cigarettes, Cha-Chareh Wagh El-Berka.
Iconomu, Raptaki, tabacs et cigarettes, Mouski.
Iddings, Lewis M., agent diplomatique et Cons. Gén. d'Etats-Unis d'Amérique.
Idelson, M., fabrique de brosses et pinceaux, Chareh Gameh el-Banat.
Ikbal (School), Chareh el-Cheikh Rihan.
Iliadis, Alexandre, cigarettes, Midan el-Faskieh.
Illincig, Charles, commis-greffier au Trib. Mixte.
Imadeddine bey Wahby, directeur général de la Daira de L.A. les princes Halim Pacha, Tel. 365.
Imblon, Léon, secrétaire du Conseil d'Adm. des Chem. de Fer Egyptiens.
Immaculée Conception, église grecque-catholique-melchite, Hélouan.
Impelizzieri, Alex. G., entrepreneur, Chareh Zervudachi, 1; dom. Ch. Idris Ragheb (Boulv. Abbas.).
Imparziale (Journal), E. Arus directeur, Chareh Abdel Hakk el-Sombati, 3, Tel. V. 542.
Impérial Bar, Cristo Dimitropoulos prop., Chareh Kamel.
Impériale (Boulangerie), M. Katsanis prop., Chareh el-Saha, Tel. V. 180.
Imperial Fire Insurance Cy., S. Sornaga agent, Chareh Kasr el-Nil.
Incroyables, chaussures, Place de l'Opéra.
Ind, Coope & Co Ltd, brewers, Chareh el-Maghrabi.
Industrial, Building & Commercial Cy. of Egypt Ltd., Ch. el-Magrabi, 24.
Ingala Salvatore, encaisseur à la Cie du Gaz.
Inglott, E. R., employé à la maison John B. Caffari, Chareh Kasr el-Nil.
Innès, Edwin, directeur des magasins du Min. de l'Instruc. Publique.
Innes, Nubar bey, contrôleur du secrétariat du Min. des Finances dom. Tél. V. 464.
Innès bey, Dr Walter, médecin et conservateur du Musée d'Hist. Naturelle à l'Ecole de Médecine et de Pharmacie, Chareh Kamel, imm. Halim Pacha, 6.
Innovation (A l'), J. Matandos, J. Themistocles & Hassan bey Housni prop., bonneterie, mercerie nouveautés, manufactures, ombrelles et modes, Chareh el-Bawaki.
Insabato, Dr E., Rue Ancienne Zaptieh.
Inspectorat Général des Prisons, Chareh el-Tourkah el-Charkieh.
Institut Antirabique, Dr Tonin directeur, Chareh Dubray, 11.
Institut des Aveugles, Zeitoun.
Institut Egyptien, Chareh Kasr el-Aïni.
Institut Français d'Archéologie Orientale, Emile Chassinat directeur, Chareh el-Antikkhana el-Masria.
Institution des Aveugles, Midan Bab el-Hadid.
Institution Française pour demoiselles et jeunes garçons, Mme Chauvin direct. Chareh el-Tourbah, Boulv. Abdel-Aziz.

CHEMLA FRERES
Grands Magasins de Nouveautés. — AVENUE BOULAC.
Vendant le meilleur marché de tout le Caire.

International (Club), Tewfikieh.
Internationale (Boulangerie), Danopoulo frères prop., Boulac.
Internationale (Epicerie), Cosmas P. Paléologos prop., Zeitoun.
Internationale (Epicerie), L. Birris et J. Mitaras prop., Place Ancienne Zaptieh. Tel. V. 264.
Internationale (Epicerie), Othon Georgiou prop., Chareh el-Koumi.
Internationale (Imprimerie), J. Phos pr., Chareh el-Cherifein.
Internationale (Librairie), V. Battaglia prop., Chareh el-Bawaki.
Internationale (Pâtisserie), X.Gyss prop., Place de l'Opéra.
Internationale (Sellerie), Andrea D'Amico et fils & Co prop., Chareh el-Cheikh Aboul-Sibaa.
Internationaler Lloyd (*Berlin*), Stern Frères agents, Ch. Bein el-Sourein.
Inventions Pratiques (*Aux*), Aziz Maëstro prop., appareils d'éclairage électrique, fournaux, lampes à pétrole, etc., Chareh Nubar Pacha.
Ioannidès, Dr. N., médecin, Rue du Télégraphe.
Ioannidis, P., expert comptable agréé près le Tribunal Mixte.
Ioannidis, Rev. P. Agathonicos, curé Grec-Orthodoxe, Hamzaoui.
Ioannovich, Dr Jean, médecin, clinique Chareh Sandouk el-Dein, imm. Fouad, dom. Faggalah, 7, imm. Zahar.
Ioannovich, Nicolas, négociant en cotns dom. Faggalah, 7, imm. Zahar.
Ioanovich, N., prop. de l'Anglo-German Pharmacy, Helouan.
Iovanovich, agent diplomatique et consul général de Serbie.
Ipliejian, Stepan, prop. du magasin Excelsior, Chareh el-Bawaki et maison de nouveautés, Rue Neuve Tel. V. 272.
Irani, Ahmed Rached, antiquités et curiosités, Khan-Khalil.
Irani, Hadji Aly, antiquités et curiosités, Khan-Khalil.
Iris (Bar), A. Orfano & E. Kolokotroni prop., Chareh Abdel-Aziz.
Irvine, Miss G. M., Chareh el-Saha, imm. Takla Pacha.
Irvine, Mme James, professeur d' Anglais, Chareh el-Saha, imm. Takla Pacha.
Isaac, Léon, attaché à la maison L. Kramer et Cie, Mouski.
Isabella, Pasquale, avocat près les Trib. Mixtes, Chareh el-Achmawi.
Iscaki, S., & Co, négociants en manufactures, commissionnaires, Haret Sabaa Kaat el-Keblieh.
Iscandar Mikhaïl, bijoutier, Sagha.
Isawi, Elias K., chef employé à l'Agence du Gouv. du Soudan, Min. de la Guerre.
Ishak bey Hussein, Hélouan, T. H. 84.
Ishak Khadr, bijoutier, Sagha.
Ishak Selim, bijoutier, Sagha.
Isherwood Brothers, manufacture de cigarettes, Chareh el-Madabegh.
Iskandar Farah, prop.du Théâtre Egyptien, Boulv. Abdel-Aziz, 31.
Iskandar Hanna, bois de construction, Abbassieh.
Iskandar eff. Messiha, sous-chef de bureau à la Trésorerie Centrale du Min. des Finances.
Iskandarani, Ahmed Abdel-Khalek, nouveautés, manufacture, tapis, mercerie et soieries, Rue Neuve, T. V. 826.
Iskandarani, Ibrahim, négociant en manufactures, Rue Neuve, Tel. V. 826.
Iskandarian, A. I., & Co, chaussures, cannes et parapluies, Rue Neuve.
Iskaros eff. Ibrahim, magasinier-économe au Min. de l'Instrution Publique.
Islah (Papeterie, Librairie et Imprimerie), Ibrahim Fawzi prop., Boulv. Mohamed Aly.
Ismaïl bey, Dr. médecin-chirurgien, Ch. Kantaret el-Dikka, 3.
Ismaïl bey Assem, avocat près les Trib. Indigènes, Midan Bab el-Khalk, Tel. 481.
Ismaïl bey Assem, Hélouan, T. H. 18.
Ismaïl Ahmed, prop. de la Cordonnerie du Louvre, Chareh Kasr el-Nil.
Ismaïl eff. Ahmed, prof. de Mathématiques à l'Ecole Normale de Nasrieh.
Ismaïl eff. Aly, chef controleur des Wakfs de bienfaisance.
Ismaïl bey Chaker, Hélouan, T. H. 40.

Demandez partout les Boissons Gazeuses
"VICTORIA" SODA WATER C°

Ismaïl eff. Fahmy, aide secrétaire de Mr le Conseiller du Min. de l'Int.
Ismaïl Gawad, prop. de A la Fontaine Idéale, Chareh el-Madabegh, imm. Mazloum Pacha.
Ismaïl eff. Hakki, prof. d'arabe au Lycée Tewfikieh.
Ismaïl Hakki & Co, denrées coloniales, Chareh Bein el-Sourein.
Ismaïl eff. Hamad,Dr, médecin vétérinaire au Gouvernorat du Caire.
Ismaïl eff. Hassan, Youzbachi officier de l'Etat Major de S. A. le Khédive.
Ismaïl eff. Himmat, Kaimakam, Serv. de Recrutement au Min. de la Guerre.
Ismaïl Hussein, avocat près les Trib. Indigènes, Boulv. Mohamed Aly, 121.
Ismaïl Ibrahim, menuisier-ébéniste, Boulv. Abdine.
Ismaïl eff. Kachef, dessinateur aux Chemins-de-Fer de l'Etat, Boulac.
Ismaïl eff. Kamel, Yousbachi, Serv. des Magasins de l'Armée Egyptienne.
Ismaïl Mohamed, coiffeur, Boulv. Abdin.
Ismaïl Mohamed, tarbouchier, Chareh Khaïrat.
Ismaïl eff Moustafa, Youzbachi Serv. du Recrutement au Min. de la Guerre.
Ismaïl, N., repasseur, Chareh Abbassieh.
Ismaïl bey Rafaat, prof. d'Histoire et Géographie à l'Ecole Normale de Nasrieh.
Ismaïl eff. Sadek, avocat près les Trib. Mixtes et Indig., Boulv. Abdin, 41.
Ismaïl eff. Siddik, moawin au Serv. Administratif du Gouvernorat.
Ismaïl pacha Sirry, inspecteur du Cercle des Projets au Min. des Trav. Publics.
Ismail Soltan, El-Hag, négociant en céréales, Wakalet el-Zaafarani, Chareh el-Aadawi.
Ismaïlieh (Café de l') Manoli Culepacchi prop., Chareh Kasr el-Nil, 1.
Ismaïlia (Pension), Haret el-Soufi.
Ismaïlieh (Pharmacie de l'), Dr· A. Kreichgauer prop., Boulv. Abdine, Tel. V. 17.
Ismailoun, Emile, successeur de G. A. Spreafico, carrosserie, Chareh Kasr el-Nil.
Ismalum bey, Albert, fonctionnaire en retraite, Rue Chawarbi Pacha.
Ismalum, Isaac, & Co, tabacs et cigarettes, Chareh Kasr el-Nil.
Ismalum, Maurice, & Co, agents d'affaires, courtiers en immeubles, Chareh el-Manakh, 14.
Ispahani, Mirza Aly Akbar, négociant en indigo, Rue Neuve.
Ispenian, K., antiquités et curiosités, tapis, Place de l'Opéra.
Israel, M.J., fabrique et dépôt de meubles, Chareh el-Guinena.
Israël, Moïse M., de la maison Grunspann Israël & Co, Haret Mezaïen.
Israél, S., ingénieur entrepreneur, Chareh Abdin.
Israël & Zaccaï, courtiers en valeurs, Ch. Boulac, 8.
Issa, Abdel-Rahim bey, minotier, Chareh Faggalah.
Issa, Antoine, huissier au Trib. Mixte de 1ere Instance.
Issa eff. Fahmi, ing. adjoint au 1er Cercle d'Irrig. au Min. des Trav. Publics.
Issa pacha Hamdi, Dr, médecin-chirurgien, Haret el-Ashee (Abdine) et Chareh Bein el-Sourein.
Issa Mohamed, bureau de placement, Boulv. Mohamed Aly.
Issakoulian, K., & Co, vente de thé, Boulv. Abdel-Aziz, 31.
Istiklal (El), Judicial, Sociological & Literary Review, Néguib Shakra red. prop., Boulv. Abdel-Aziz.
Istinaf (Hôtel), Midan Bab el-Khalk.
Italienne (Epicerie), Michel Stamatio prop., Rue Achmawi.
Italiana (Calzoleria), Ferdinando Gatto prop., Chareh el-Faggalah, 30.
Italie (Cordonnerie d'), F. S. Quarterone prop., Boulv. Abdine.
Italienne (Boulangerie), G. Guelpa prop., Boulac.
Italienne (Cordonnerie), Attolino Gennaro prop., Haret Zogheb.
Italienne (Pharmacie), E. P. Montini prop., Chareh Taher, Tel. V. 306.
Itinassus, Ayad, marchand tailleur, Boulevard Abdin.
Itterheim, Ludwig, atelier de photocopie et fabrique de papiers sensibles, Ch·

Salonica Cigarette C°
CAIRE. SOCIÉTÉ ANONYME - FONDÉE PAR DECRET KHÉDIVIAL EN DATE DU 28 DÉC. 1903. CHOUBRAH
Cigarettes de toute 1re qualité, fabriquées avec les meilleurs Tabacs Turcs

Koubri Kasr el-Nil. Tel. V. 2281.
Ivancich, Paul, expéditionnaire au Trib. Mixte.
Ivoy, Edmond, ingénieur électricien et mécanicien attaché à l'Imprimerie Nationale de Boulac.
Jabès, Abramo, achat et vente de terrains, Chareh Gameh Charkass.
Jabès, A., & Figlio, achat et vente de terrains, Chareh Gameh Charkass.
Jabès, Elia & Umberto H., nég. commissionnaires, Avenue de Boulac.
Jabès, J. E., & Co, maison de banque.
Jabès, Sabatino, & fils, banquiers, imm. Mattatia, Chareh el-Teatro.
Jacoel Frères, confections, bonneteries Rue Mouski, 5.
Jacombe, T. B., ingénieur adjoint Cercle des Projets au Min. des Trav. Publics.
Jacomin, A., pension, Chareh el-Manakh, 28.
Jacovelli, G., menuisier ébéniste, Ch. el-Saha.
Jacovidis, John G., agent de la Régie Ottomane des tabacs, Ch. el-Manakh.
Jacquet, Mlle L., corsets sur mesure, Chareh Kantaret el-Dekka, 3.
Jaffé, Elia, Librairie, encadrements, Ch. Taher, 3, et Chareh el-Bosta, B.P. 813.
Jaffray, Rev. W. Stevenson, aumonier de l'Armée de l'Occupation, Chareh el-Maghraby, 3.
Jahjah, Lebnan, & Co, négociants-commissionnaires, Haret el-Ocely.
Jahlau, Dr T., médecin chirurgien, Mouski.
Jahncke, (Mme), masseuse, Boulevard Abdin, 3.
Jaillon, A., ingénieur, Chareh Chérif.
Jaillon, Octave, secrétaire de Ismalum bey.
Jaïs, Ernest, aide-comptable à la Banque Impériale Ottomane.
Jalkh, Antoine, de la maison R. Sednaoui & A. Jalkh, horlogerie et bijouterie, Mouski.
James, Mme Anna, masseuse, Chareh Zervudaki, 3.
James, Hon. Capt. C., directeur adjoint au Serv. du Personnel et de la Compt. au Min de l'Intérieur.
James, Gustave, chef comptable de la Banque du Caire Ltd. Chareh Boulac. Orenstein & Koppel, Chareh Kasr el-Nil.
James, Jacob, ingénieur sanitaire, Boulv. Abdel-Aziz, 19.
James, Mlle Lizzie, English Nursing Home, Chareh el-Falaki.
James, Miss, directrice de l'English Nursing Home, Chareh el-Falaki, T. 439.
Jamgotchian, S. P., médecin, Chareh Zaher.
Jancowitz, W. Henry, secretary Express Nile Steamers Cy.
Janeves, H. K., bicyclettes, Chareh el-Madabegh.
Jarry bey, Alphonse, avocat et directeur du Serv. des locations, ventes et sous-lotissement à l'Adm.des Domaines de l'Etat, Chareh Zaki.
Jaspar, Ernest, architecte, Chareh Gameh Charkass.
Jatrakis, Z., peintre-décorateur, Jardin Rossetti.
Jatroudakis, Marc, avocat près les Trib. Mixtes.
Jean, A., épicerie, Zaher.
Jean Spiro, épicier, Boulv. Clot-Bey.
Jeanne d'Arc (Ecole de filles), Mlle G. Thibaud directrice, Chareh el-Faggalah.
Jebara & Khouri, maison de nouveautés et manufactures, Rue Neuve.
Jeffcott, Mlle M. M., nursing sister, Quarters, Citadelle.
Jéha, N., négociant-commissionnaire, Haret el-Chichini.
Jenet, Mme M., sage-femme, Chareh el-Saptieh.
Jeronymides, A. D., prop. des Continental Stores, Chareh el-Maghrabi; dépot Chareh Boulac, imm. Mosseri, Tel. V. 623.
Jerrard, Miss I. J., nursing sister, Quarters, Citadelle.
Joannides, Mme Suzanne A., sage-femme, Chareh el-Zaher.
Joannides, A. P., & Co, banquiers, agents, de change, négociants-commissionnaires, Rue Tewfik, 2. Tel. V. 1914. B.P. 934.
Joannides, Dr N., médecin, Chareh el-Manakh.
Joannidis, Emm., prop. du Café Concert

EUROPE
The Egyptian Touring Gazette
LISTE DES ETRANGERS
Publicité spéciale pour Stations Balnéaires et Thermales
AFRIQUE

Mille et Une Nuit, Haret el-Occili.
Joannidis, E., cigarettes, Chareh Wagh-el-Berka.
Joannou, Gabriel, cigarettes, Chareh Bein el-Sourein.
Joanovich, N., prop. de la British Pharmacy, Place Ataba el-Khadra, T.V. 374.
Johnson Pacha, S.E, agent et directeur général de la Corporation of Western Eg. Ltd.
Johnson, J. de M., sous-inspecteur au Min. de l'Int.
Johnson, El-Bimbachi W. R., sous-directeur du Service des magasins du Ministère de la Guerre.
Johnstone, Mlle, Sanieh Girls School, Chareh el-Mubtadayan, 8.
Johnstone, *R. E.*, Major J. H. l'E., président du Conseil d'Adminis. des Chem. de Fer Egyptiens, imm. Khouloussi, Kasr el-Doubara.
Jokl, Jules, négociant-commissionnaire, Chareh Gameh el-Banat, 49. dom. Chareh el-Daher, imm. Arian bey Chalabi, B. P. 934.
Jolkh, Ant. & Co, horlogerie, bijouterie, Mousky.
Jones, John., Mulazim Awal, au Serv. des Pompiers.
Jones, Col. M., médecin en chef de l'Armée d'Occupation.
Jordano, E., & A. Souliotopoulos, tailleurs, Haret el-Zahar.
Joseph, Allan F., administrateur délégué de la The Egyptian Market Ltd. et agent de l'Egyptian & General Syndicate Ltd., Gebalayah House, Ghezireh.
Joseph Aziz, magasinier du Mont de Piété, Jardin Rossetti.
Joseph, Constantin, drogman du Vice-Consulat de Russie.
Joseph frères, tabacs et cigarettes, horlogers, Chareh el-Zaher.
Joseph, A. marchand-tailleur, Ch. Kamel.
Joseph, W. O., administrateur de la The Egyptian Markets Cy Ltd, dom. Chareh Chérifein.
Josephidis, G., comptable de la maison Tzonou & Co.
Journal du Caire, direction Chareh Mach-Hadi (Kasr el Nil).
Journal des Locations, G. Kalfayan directeur, Chareh Emad-el-Din, passage Mansour Adès.
Journal Officiel, A. Chelu bey directeur, Boulac.
Jouvaud, A., chef comptable à la Compagnie du Gaz, Chareh el-Faskiah.
Jullien, J., chef de bureau à la Cie du Canal de Suez, Chareh Nubar Pacha.
Jullien, Louis, syndic agréé près les Tribunaux Mixtes, Chareh Kasr el-Nil, Tel. V. 1022.
Jullien, P., recteur de la Chapelle de la Sainte Famille.
Juppa, Louis, professeur de chant, Chareh el-Saha, 9.
Juster, L., cordonnerie et chaussures, Chareh el-Bawaki et Mouski.
Kabani, Ibrahim, tabacs et cigarettes, Boulv. Mohamed Aly.
Kabaskalian, B., tabacs et cigarettes, Chareh Wagh el-Birka.
Kabbara, Ahmed, vente de journaux, imprimerie, Rue du Téléphone et Ch. Abdel-Hakk el-Sombâti.
Kabil, Ibrahim, & Co, faïences et verreries, Hamzaoui.
Kabil, Mohamed, faïences et verreries, meubles, lampes, Hammam el-Talat.
Kabli, Mohamed Choucri, rentier, Ch. el-Maghrabi, Calcutta Buildings.
Kacouratos, M. C., denrées coloniales, Chareh Bein el-Sourein.
Kadr, M., & Chek, tarbouchiers, Chareh Abdin.
Kafr el-Zayat Cotton Cy. Ld. (The), dépôts de cotons et huiles, Chareh Gameh el-Banat, Tel. V. 886, Chareh el-Madabegh.
Kafrawi, Dr Mohamed Kamel, médecin des écoles au Min. de l'Instr. Pub.
Kahba J. & E., négociants en manufactures, Hamzaoui Okelle Tarabichi.
Kahla, Abdallah, tapis persan, Khan-Khalil.
Kahil, Dr. oculusteChareh Abdel Aziz, 4.
Kahil, Alph., agent gén. de la machine Atom, Rue Téléphone, 1.
Kahil Antoine, rentier, Choubrah.

J. OROWETZ
Sole Agent for:
"Spatenbräu" Munich Beer and
"Erste Pilsner Aktienbrauerei" in Pilsen.
Stores: Rue du Téléphone - Cairo. *Tel. N° 2075*

Kahil, Antoine M., agent d'affaires.
Kahil Choucri, courtiers en immeubles, agent d'affaires, Rue Alfy bey, imm. Khédivial.
Kahil Dimitri, attaché à la maison Kortenhaus & Hammerstein, Ch. Cherifein.
Kahil bey, Gabriel, avocat.
Kahil Jean, vérificateur à la Caisse de la Dette Publique.
Kahil Joseph, courtiers en immeubles, agent d'affaires, Ch. Abdel Hakk-el-Sombati, 1.
Kahil bey, Jean, chef du Contentieux de l'Adm. des Gardes-Côtes.
Kahil, Michel, commis au service de la Securité Publique au Min. de l'Intérieur.
Kahil, Mikaïl bey, pensionnaire de l'Etat, Choubrah.
Kahil N., chef de bureau à l'Inspectorat gén. des Prisons.
Kahil, Dr Néguib, fondé de pouvoir de l'Agence Joseph Kayal & Co. Tel. 888.
Kahil, Sélim bey, avocat et directeur au Contentieux du Min. des Finances, Chareh Faggalah.
Kahil, S., chef écrivain arabe à l'Agricultural Bank of Egypt.
Kahla Habib, bijoutier, Chareh el-Makassis.
Kahla, F. & E., négociants-commissionaires, Hamzaoui, Okelle Tarabichi, P.B. 969, Chareh Sekket el-Louboudrieh.
Kahle, Dr. Lic., pasteur de l'Eglise et directeur de l'Ecole Allemande, Chareh el-Magrabi, 19.
Kairon (Journal), imm. Coronel, Chareh el-Madabegh, Tel. V. 354.
Kaiser, A. prop, de la Pharmacie Nardi Chareh el-Khalig, Tel. V. 926.
Kaiser, Gustave, ingénieur de la Daïra Khassa Khédiviale.
Kaiserlian, K. M., chemiserie, Boulv. Mohamed Aly.
Kaiserlian, Léon M., fournitures pour cordonniers, cuirs et peaux, Boulv. Mohamed Aly.
Kakambouras, C. & Co, Restaurant et Bar d'Egypte, Chareh Bab el-Bahari.
Kalachiopoulo, E., cigarettes, Chareh el-Bosta.
Kalawi, El-Cheikh Sélim, desservant de la Mosquée de la Citadelle, Mahgar.
Kalbajian, Abram, ingénieur en chef au 1er Cercle d'Irrigation au Min. des Travaux Publics.
Kalebdjan Bros, objet d'art antiquités, Chareh Kasr el-Nil.
Kaldas eff. Guergues, Youzbachi serv. des approvis. de l'Armée Egyptienne.
Kalemian, Francis & Philippe, horlogers et bijoutiers, phonographes, atelier de réparations, Boulv. Abdel-Aziz, 27.
Kalenderian, A. M., Jardin Rossetti.
Kalfayan, G., directeur de l'agence Internationale de locations et du Journal des locations, Chareh Emad el-Din, passage Mansour Adès.
Kalipdjian, Antoine, de la maison Pembedjian & Co, Place Ancienne Zaptieh.
Kallini, El-Hag, bijoutier, Sagha.
Kaloutsi (Mme), modiste, Chareh Abdel-Hakk-el-Sombati.
Kamal bey, A., & H. S. Boustany, ingénieurs agronomes, experts près les Trib. et bureau technique, Chareh el-Manakh, 28.
Kamal, A. Zadah & S. Tahar, négociants commissionaires, Ch. Nubar Pacha.
Kamel, A., & Co, prop. de New Khédivial House, cordonnier, chemises et cravates, parfumerie, Mouski.
Kamal, Dr Abdel-Razak eff., médecin en chef au Gouvernorat du Caire.
Kamal, Ahmed bey, expert architecte agréé près le Trib. Mixte.
Kamal el-Din, S. A. le Prince Hussein, Palais de Ghizeh.
Kamel eff. Barsoum, commis à l'Inspectorat Gén. des Bâtim. Spéc. du Nord, Min. des Trav. Publics.
Kamel eff. Chaker, expéditionnaire au Bur. Arabe au Min. des Affaires Etrangères.
Kamal, Dr. Ismaïl eff., médecin attaché au Gouvernorat du Caire.
Kamal, Thomas, attaché au Min. des Trav. Publics, Bureau d'Architecture, dom. Chareh Zouhour (Choubrah).
Kamel eff. Chehata, secrétaire particulier de l'Administrateur Indigène des Che-

L. F. Chami Frères
IMPORTATION - EXPORTATION - OPÉRATIONS DE BANQUE
CAIRE (Egypte), Rue Khan Khalil

mins de fer Egyptiens.
Kamel eff. Choucri, commis au bureau du Personnel du Min. de l'Instruction Publique.
Kamel eff. Goubran, chef du bureau des Statistiques à la Compt. des Chemins de Fer.
Kamel Isaac, bonneterie, parfumerie, Chareh Mousky.
Kamel eff. Messour, commis au Cont. du Min. des Finances.
Kamel Mikhaïl, cordonnier, Boulv. Abdel Aziz.
Kamel Sedky, avocat près les Tribunaux Indigènes, Chareh el-Bawaki.
Kamel eff. Sidhom, commis au Parquet de la Cour d'Appel Indigène.
Kamel, Tewfik, Chareh el-Bank el-Watani 8, imm. Zoucas.
Kamel eff. Wali, ingénieur au Serv. de l'Arpentage et de Géologie.
Kamel eff. Zaki, au Service de la Moudirieh de Ghizeh.
Kammerer, Max, secrétaire du Consulat d'Allemagne, dom. Choubrah.
Kanaan, Youzbachi Farid eff., Corps Médical de l'Armée Egyptienne.
Kanaan, Naguib, attaché à la The Egyptian Salt & Soda Cy. Ltd., Zaher.
Kanagri, Tadros Wassef, bijoutier, Sagha.
Kanaphos, X., épicerie et bar, Chareh el-Kassed.
Kandil, Khalifa eff., conservateur adjoint de la Section Européenne à la Bibliothèque Khédiviale.
Kandill, M. M., coiffeur, Ch. Nubar Pacha.
Kany, M., blanchisseuse et repasseuse, Chareh Borsah.
Kantaret el-Dekka (Epicerie) G. Xenaki frères prop., Kantaret el-Dekka.
Kaouah, Abdel-Hadi, droguerie, Wakalet Abou Zeid (Hamzaoui).
Kapantah, Mixaha N., fabrique des pâtes alimentaires, Chareh Bein el-Sourein.
Karaculian, Awedis, marchand-tailleur, Chareh el-Khalig.
Karadjian, V., dessinateur au Serv. de l'Arpentage au Min. des Fin.
Karafi, Mohamed Abdel-Fattah, denrées coloniales, Boulv. Clot-Bey.
Karageorges, Georges, & Co, agents d'affaires, courtiers en immeubles, Chareh el-Maghrabi, Tel. 1663, B. P. 118.
Karagiannopulo, N., tabacs et cigarettes, Chareh Abdel-Aziz.
Karakachian, Artin, horlogerie, phonographes, Chareh Abdel Aziz.
Karakachian, D., articles de ménage, Chareh el-Bawaki.
Karalli, F., agent d'affaires, négociant-commissionnaire, Rue Bab el-Bahr, 36.
Karam, Dr Habib, medécin, clinq. et dom. Chareh el-Faggalah.
Karam, K. H., horlogerie, bijouterie, Ch. Nubar Pacha.
Karam, R., cordonnier, Boulv. Clot-Bey.
Karam, S., de la Commercial & Estates Cy of Egypt.
Karamé, Chawky, manufactures et soieries, Chareh el-Aschrafieh.
Karamé & Sabbagh, nouveautés et mercerie, Rue Neuve.
Karantani, M., & Co, fabrique de pâtes alimentaires, Chareh Bein el-Sourein, 31.
Karara, Mohamed eff., commis au Secrétariat du Min. des Finances.
Karargui, Mohamed Aly, tapissier, Kantaret-Sonkar.
Karastamati, Sp., soieries, Chareh el-Manakh, 24.
Karawi, Aly pacha, membre permanent du Conseil Législatif.
Kardous, Amin G., cordonnier, Boulv. Clot-Bey.
Karkabi, Dahan, & Co, négociants-commissionaires, B. P. 494.
Karkabi, Michel, & Co, cigarettes, Chareh el-Zaher, Boulv. Clot-Bey, Chareh el-Faskia, Avenue de Choubrah, Chareh Kantaret el-Dekka.
Karkach frères, horlogers, Chareh Fakhri.
Karman, A., & Co, prop. de la maison Au Soleil, Chareh el-Gawhari.
Karmann frères, A la Botte d'Or, articles de voyage, chemises et cravates, chaussures et bonneterie, Chareh Kamel et Mouski, Tel. V. 887.
Karmann, Jacques, de la firme Karmann Frères, Chareh Kamel et Mousky.
Karmann, Vita, de la firme Karmann

GRANDS MAGASINS DE NOUVEAUTÉS
"AU PROGRES"
CAIRE - près du Crédit Lyonnais - CAIRE
CONFECTIONS POUR DAMES. TISSUS HAUTES NOUVEAUTÉS. BONNETERIE. AMEUBLEMENTS, BLANC, MERCERIE.

Frères, Chareh Kamel et Mousky.
Kartogian, Habib, bijoutier, Sagha.
Kashmiri, Abdel-Rassoul, antiquités et curiosités, Khan-Khalil.
Kasr el-Aïni (Hôpital du Gouvernement), Chareh Kasr el-Aïni, Tel. V. 600.
Kassab, Albert, chancelier au Consulat de Belgique.
Kassab, Alexandre, marchand-tailleur, Chareh Kantaret el-Dekka.
Kassardjian frères, cordon. et chaussures, Chareh Bein el-Sourein.
Kassatly, Mme S., sage-femme, Boulv. Clot-Bey, 87.
Kassem, Emin bey, conseiller à la Cour d'Appel Indigène.
Kassem eff. Helali, ingénieur à l'Inspectorat Général des Irrigations de la Haute-Egypte au Min. des Travaux Publics.
Kassis, Dimitri eff., compt. de réserve à l'Inspectorat Général des Irrigations de la Basse-Egypte au binistère des Travaux Publics.
Kasti, Nicolas, tapissier-décorateur, Chareh el-Miligui.
Katholische Deutsche Schule, tenue par les Sœurs de St Charles Borromée, Chareh el-Kassed, 11.
Katsanis, M., prop. de la Boulangerie Impériale, Chareh el-Saha, Tel. V. 180.
Katsanos, K., tabacs et cigarettes, articles pour bureaux, Ruelle de l'Hôtel du Nil.
Katsiopis, D., prop. de la Boulangerie du Zaher, Midan el-Zaher.
Kauer, Sr M. Anaclète, supérieure de l'Ecole Catholique Allemande et Pensionnat Chareh el-Kassed, 11 (près la gare Hélouan).
Kautzky bey, Dr A., médecin en chef de la Famille Khédiviale, Chareh Doubrey.
Kayal, Joseph, & Co, agents d'assurances agents de change, Chareh Kasr el-Nil vis-à-vis la Bank of Egypt. Tel. V. 888. B.P. 270, succurs. Ch. Nubar Pacha.
Kazandjian, D. S., masseur, Char. Cheikh Rihan, Haret Sélim bey, 6.
Kazarouni, M. G., fabrique de carrelages, matériaux de construction, ciment, briques émaillées, Chareh el-Abbassieh, 3, Tel. V. 1087.
Kearney, J., assistant au bureau de Reproduction des Cartes au Service de l'Arpentage.
Keatinge, Dr H. P., directeur de l'Ecole de Médecine et de Pharmacie, direc. de l'Hôpital de Kasr el-Aïni, Chareh Kasr el-Aïni, Tel. V. 655.
Kécati, Emile, attaché au Crédit Foncier Egyptien, imm. Kabli, Chareh el-Zahar.
Keeling, B.F.E., directeur de l'Observataire au Service de l'Arpentage.
Kefalas, Jean, denrées coloniales, Chareh Hammam el-Talat, 24.
Kefala, J., prop. du Café et Bar l'Afrique, Boulv. Abdel-Aziz.
Kehren, Dr J., vice-consul d'Allemagne.
Keith, P., intendant matron à l'Hôpital des Aliénés, Abbassieh.
Keldani, Antoun eff., secrétaire à l'Ecole de Médec. et de Pharmacie, Choubrah.
Keldani, A. R., substitut adjoint au Parquet du Trib. Mixte.
Keldani, Camille H., chef du Service du Contentieux de l'Egyptian Enterprise & Development Cy.
Keldani, Latif bey, avocat, Boulevard Abdin, 43.
Keldani, Tewfik eff., redacteur chargé du Bureau des Villes et Bâtiments du du Bureau Européen du Serv. Adm. du Min. des Trav. Publics, Choubrah.
Keldani, Victor N., négociant-commis-missionnaire, agent de change, Chareh el-Ghouri, dom. Choubrah.
Keldjian, H., de la maison K. & G. Melkonian, Tewfikieh.
Kélékian, Diran, publiciste, Rue Mariette Pacha, 14.
Kelley, Bimbachi H. H., Serv. des Travaux de l'Armée Egyptienne.
Kelzi, M., & Co, négociants en manufactures orientales, Rue Neuve.
Kemeid, J. M., directeur de la maison Brueder Bayer, Hamzaoui, 15.
Kemhadjian, A., & Co, négociants-commissionnaires, Jardin Rossetti.
Kemmler, Karl, prop. de la Brasserie de Munich, Place Ancienne Zaptieh (derr.

H. ROSSETTO A. DUMONT & Cie.
BRANCHE Giuseppe Nistri Shareh Kasr el Nil B.P.1179. Tél. 2533
Entreprises de travaux de peinture décoration - Papiers peints

Matossian).
Kemp, X.W., Gustave, chef des ateliers gravure et d'imprimerie de l'École des Arts et Métiers.
Kenawi eff. Ismaïl, ingénieur au Serv. des pompiers.
Kendikian, Boghos, boucher, Chareh Bein el-Sourein.
Kennedy, Kaimakam M. R., directeur du Serv. des Travaux au Min. de la Guerre.
Kenny, Bimbachi W. D., 2me Bataillon Infanterie.
Kenny-Hebert, A. H. G., de l'Egyptian Transactisn Ltd, Chareh Abdel-Hakk-el-Sombati.
Kephalopoulos, Dr Dimitri N., médecin, Chareh Wagh el-Birka, 40.
Kérassotis, Dr Jean, médecin, Chareh el Bawaki. T. V. 1404.
Kerba, Dr Aziz E. médecin vétérinaire, Midan Tewfik.
Kerdahi, César, commis de 1re. classe au Serv. de la Compt. du Min. des Trav. Pub. au Min. des Finances.
Kerestedjian, Dr A.H., médecin-chirurgien, Chareh Abdel-Aziz, 1.
Kérim bey Sebati, médecin,
Kern, Mme C., prop. de la Pension Moderne, Tewfikieh, imm. Lorando.
Kerr, G. B., entrepreneur, Chareh el-Madabegh.
Kershaw, Félix, inspecteur au Parquet de la Cour d'Appel Indigène.
Kersting, Fr., mécanicien en chef au Sepheard's Hôtel.
Ketchedjian, Dr N. B., médecin, Chareh Kamel, 1, Tel. V. 168.
Ketchian, G., associé-directeur de la maison Sarkis Manoukian's Sons, Hamzaoui.
Keucheian frères, atelier de galvanoplastie, Chareh el-Makasis (Khan Khalil).
Kework, T., & fils, négociants en manufactures, Hamzaoui.
Khackhlos, Thémistocles, épicier, Boulv. Mohamed Aly.
Khadem, Khalil eff., secrétaire de l'Anglo-Egyptian Land Allotment Cy.
Khadr Badawi, menuisier ébéniste, Boulv. Mohamed Aly.
Khadr, M. H., épicerie, Midan el-Faskieh.
Khaïrat, Mahmoud eff., 2me écrivain de la Garde Khédiviale.
Khairy, A., & Co, maison de commerce, Haret Zogheb.
Khalchiopoulo, E., tabacs et cigarettes, Chareh el-Bosta.
Khaled eff. Aboul-Kheir, commis au Bureau des Archives du Ministère de l'Instruction Publique.
Khalifa Mohamed, tapissier, Boulv. Clot-Bey.
Khalifa eff. Mohamed, ingénieur-adjoint au 1er Cercle d'Irrigations au Min. des Travaux Publics.
Khalifa Moahmed & Mohamed Ibrahim, manufactures, Rue Neuve (Mouski) et Chareh el-Nahhasin.
Khalifé, de la maison Chemalé et Khalifé, Rue Neuve.
Khalil Agha Fawzi, confiserie et pâtisserie, Chareh el-Koumi.
Khalil Amin, voitures de remise, vente et location de chevaux, Chareh el-Madabegh.
Khalil Deraïn, tailleur, Chareh Abdin.
Khalil eff. Elias, commis au Bureau Européen au Serv. Admin. du Min. des Trav. Publics.
Khalil eff. Fahmy, Saghkolaghasi, Serv. des Aprovision.de l'Armée Egyptienne.
Khalil eff. Fawzi, estimateur à la Douane du Caire.
Khalil Fencha, doreur, Hamzaoui.
Khalil Gabriel bey, avocat, Ch. Chérif 6.
Khalil Ghoche, marchand-tailleur, Chareh Sahel-el-Guélal.
Khalil eff. Fawzi Shaftar, visiteur à la Douane du Caire.
Khalil eff. Khaïri, huissier en chef du Trib. Ind. de 1re Inst.
Khalil eff. Kamel, El-Bimbachi aide de camp de S. A. le Khédive.
Khalil eff. Mahmoud, commis greffier à la Cour d'Appel Indigène.
Khalil eff. Mansour, commis au Serv. du Bureau du Personnel et compt. au Min. de la Justice.
Khalil, Michel, attaché au Min. des Trav.

Windsor Hotel - Alexandria
Facing the sea on the New Quay
RECENTLY BUILT AND FURNISHED. Gen. Manager - A. van Millingen

Publics, Bâtiments du Sud.
Khalil eff. Mohamed, commis au Serv. des Imm. Libres de l'Etat au Min. des Finances.
Khalil Mohamed, bois de construction, Chareh Taht el-Rabeh.
Khalil Saad, mercerie, chemises et cravates, bonneterie, cannes et parapluies, Mouski, 65.
Khalil bey Saad, cuirs et peaux, fournitures pour cordonniers, articles pour sellier et carossier, Chareh Gameh el-Banat.
Khalil bey Sadek, prop. de l'Imprimerie, Librairie et Papeterie el-Chaab, Boulv. Mohamed Aly, Tel. V. 880.
Khalil Séoudi & Cie, doreurs, Chareh el-Cheikh Abdallah.
Khalil Yoakim Ghanem, propriétaire de l'Epicerie Orientale et Européenne, Haret Erian bey (Chareh el-Faggalah).
Khallat, Ibrahim Boutros, débit de vins et liqueurs, Chareh el-Zaher.
Khamiss Atta, cordonnier, Chareh Abdin.
Khanjian, G. & G., produits soudanais, Chareh el-Maghrabi, Calcutta Buildings.
Kharalambis, Antoniou, propriétaire du Restaurant Le Progrès, Chareh el-Rouei.
Kharasani, H. Mirza Hassan, Société Rouhanieh.
Kharratine (Bain El), Chareh el-Kharratine.
Khartoum (Café et Bar), Antonio N. Rigakis prop., Chareh Wagh-el Birka et Chareh Sahel
Khataropoulo, Dimitri, négociant en liqueurs, Chareh Kobbet el-Zawia.
Khattam, A. Hamdi, bijoutier orfèvre, Chareh el-Nahhasine.
Khawaga, Sélim, peintre et entrepreneur de travaux de peinture, Chareh el-Faggalah, 17.
Khawam, Selim, joaillier, Chareh el-Makassis.
Khawam, Zaki eff., avocat, (Etude de Me Elias Dubbané), Chareh el-Bawaki, 10.
Khawam, Basile, articles de ménage, Boulv. Clot-Bey.
Khayat, Alphonse, chef de bureau au Contentieux du Min. des Finances.
Khayat, Assaad, bijoutier, Chareh el-Nahhasine.
Khayat, Chehata, charbons et bois, Boulv. Mohamed Aly.
Khayat, Dr Habib, médecin, Chareh el-Faggalah, 3, Tel. V. 1025.
Khayat, Georges bey, rentier, Chareh el-Saha, Tel. V. 1179.
Khayat, N., marchand-tailleur, Chareh Kasr el-Nil.
Khayat, M. G., & Co, tabacs et cigarettes, Midan Kantaret el-Dekka.
Khayat, Raphaël eff., commis à la Compt. du Min. de l'Int. au Min. des Finances.
Khayat, Thomas & Alexandre, négociants en gros, droguerie et commissionnaires, Gammalieh, dom. Kobri Ghamra imm. Khayat.
Khédivial (Bar), Mixes Stavros, Chareh Wagh el-Berka.
Khédivial (Café), Gazis frères prop., Chareh el-Théatro, imm. Matatia.
Khédivial (Café), Dionisis Kalicopoulo prop., confiserie, pâtisserie, tabacs et cigarettes, Chareh el-Abbassieh.
Khédivial (Café & Bar), Pantazopoulos frères prop., Avenue de Choubrah.
Khedivial (Club), Chareh el-Manakh, 29, Tel. V. 29.
Khedivial, (Hôpital) Chareh el-Dawawine.
Khedivial Mail Steam Ship & Graving Dock Cy. Ltd., bureaux imm. Alexandria Bonded Warehouse Cy. Ltd, Chareh el-Saptieh.
Khedivial Sporting Club, Ghézireh.
Khedivial (Théatre de l'Opéra), Midan el-Teatro.
Khédiviale (Boulangerie), Hélouan, T.H.39.
Khédiviale (Boulangerie), Nicolas Apostolidis et Cie prop., Place Ataba el-Khadra, Tel. V. 371.
Khediviale (Imprimerie), B. el-Masri prop., Haret el-Tawachy.
Khédiviale (Manufacture de Tabacs et Cigarettes), S. Mavridés et fils et A. Sanossian et Co., prop. Chareh Deïr el-Banat, 10.
Khédiviale (Pâtisserie), Mich. Louloudis prop., Chareh el-Faggalah.
Khediviale (Pharmacie), Joseph Souaya

THE EGYPTIAN "VERITAS"
Renseignements Commerciaux - Contentieux - Recouvrements
Office de Brevets et Marques de Fabrique

prop., Chareh el-Cheikh Abdallah, Tel. V. 449.
Kheir bey, Elias, & Co, courtiers en immeubles, Ch. el-Manakh, 11. Tel. 1714.
Kheir, Emile, traducteur au Crédit Foncier Egyptien.
Kheir, Joseph & Jean, cordonniers, Boulv. Clot-Bey.
Kher & Alberti, négociants-commissionnaires, Chareh Maghrabi, (Calcutta Buildings, 33.
Kher, Joseph Michel, négociant commissionnaire, Calcutta Buildings.
Khlat, Aziz eff., commis au Parquet de la Cour d'Appel Indigène.
Khlat, Joseph, directeur du service d'Identification au Ministère de l'Intérieur.
Kholi, Moustafa Kamil, avocat près les Trib. Mixtes.
Khodjan, Z., doreur, Bab el-Khalk.
Khorassandjian, Vahan, négociant-commissionnaire, fers et métaux, Chareh el-Madabegh.
Khorazati, Amin Sayed, manufactures, Rue Neuve.
Khordagui, Mohamed Tolba, couleurs et vernis, ferronnerie-quincaillerie, Chareh el-Zaher.
Khoriatopoulo, P., attaché au Crédit Lyonnais, Boulv. Abdine.
Khorozian, K., cordonnier, Boulv. Abdine.
Khouloussy, Ahmed bey, entrepreneur, architecte, PlaceSoliman Pacha. T. V. 809.
Khouloussy, Mohamed, ingénieur, Chareh el-Saha, 33.
Khourchid, Hassan eff. Kamel, prof. d'Anglais et Dessin à l'Ecole Normale de Nasrieh.
Khouri, de la maison Sabbagh frères Bittar et Khouri, Boulv. Abdel-Aziz et Chareh el-Maghrabi.
Khouri bey, Chaker, chef interprète de l'Armée d'Occupation, imm. Assir, Faggalah.
Khouri, Georges, chef du Bureau des Voyageurs au Contrôle à l'Adm. des Chemins de Fer Egyptiens.
Khouri, G., remisier à la Bourse.
Khouri, M., remisier à la Bourse.
Khouri, M., inpecteur de la 4ème section du service des Télégraphes Eggyptiens.
Khouri, Moussa, débit de vins et liqueurs, Boulv. Clot-Bey.
Khouri, Naaman, de la maison Jebara et Khouri, Rue Neuve.
Khouri, Philippe, marchand-tailleur, Boulv. Abdel-Aziz, 23, Tél. V. 295.
Khouri, R.&A., banquiers, Rue Abdin, 43.
Khouri, Youzbachi Samuel, Corps médical de l'Armée Egypt.
Khouzam, Azar eff., caissier à la Société Anonyme Agricele et Industrielle.
Khouzam, Azer, bijoutier, Sagha.
Khouzam, Francis, fournitures pour tailleurs, étoffes et tissus, Mouski, 65, Tel. V. 885.
Khouzam, Goubraïl, curé copte-catholique (Eglise St Vierge), Zeitoun.
Khouzam, Dr Ibrahim, médecin, Chareh el-Faggalah, 26.
Khouzam, Néguib, prop. de la Pharmacie L'Union, Midan Bab el-Hadid.
Kiazim, Hussein, & Agob Pamboukdjian, denrées coloniales, Chareh Bein el-Sourein.
Kientzy, H., ingénieur à l'Adm. des Domaines de l'Etat.
Kienzle & Simonds (H.M. Simonds Succ), Saptieh. Tel. V. 504. B.P. 665. (succ), Chareh el-Maghraby.
Kilbourg, J., & Co, carrosserie, Chareh Nubar Pacha, im.Tigrane Pacha, T.973.
Kilidjian, Dr, dentiste, Chareh Wagh el-Berka, 68.
Kimkimian, K. B., attaché à l'Anglo-Saxon Pharmacy, Chareh Kamel.
King, Henry S., & Co, agence de voyages, banquiers, Walker & Meimarachi agents.
Kingsford, W. E., courtier en immeubles et hypothèques, agent d'assurances, Ch. el-Cherifein, 1. Tel. V. 1196.
Kinzimger, Charles, attaché à la maison A. Werther & Co, G. m. b. H.
Kiomgian, Carabet, traducteur au Bur. Européen du Cabinet de S.A. le Khédive.
Kirby, Arthur, general merchant & contractor, Chareh Abdine. 41.
Kirby, Edgar, courtiers et agents d'a-f

CIGARETTES LAURENS

faires, Levi Sarda & Co reprséentants, Chareh el-Madabegh, Tél. V. 1143, B.P. 1097.

Kirchmayer, Rudolf, & Co, machines agricoles et industrielles, articles d'électricité,coffres-forts, négociants-commissionnaires, agents d'assurances, Chareh Nubar Pacha 16, Tel. V. 1012.

Kiriacos, Nicolas, de la maison Kiriacos Dimitriadis et Nicolas Kiriacos, articles de ménage, Nouveau Bazar.

Kiriacou, J., cordonnier, Chareh Gameh el-Banat.

Kiritzi, M.B, rédacteur à la Conservation des Monuments de l'Art Arabe au Min. des Travaux Publics.

Kirmiz, Pierre, chemisier, Ch. Manakh.

Kirton, Dr R., chef du Corps médical à l'Inspectorat Général des Prisons.

Kirzis, N., agent d'assurances et de navigation, Ch. el-Madabegh, 15, T. 695.

Kisler, R., marchand-tailleur, Chareh el-Madabegh.

Kister, G., directeur de la fabrique Leopold Engelhardt G.m.b. H., Choubra.

Kitrocas, C., & C. Voyanzi, laiterie, Midan Khasindar.

Klarsfeld, D., négociant en pierres précieuses, Chareh el-Khalig.

Klat, Joseph bey, sous-directeur du Serv. de la Sécurité.

Klein, Andreas, médecin chirugien, Rue el-Manakh, 1.

Klein, Franz, attaché à la maison Walker & Meimarachi Ltd.

Kleir, Joseph, officier consulaire d'Autriche-Hongrie, Rond Point Tewfik.

Kliewer, Mme B., sage femme, Chareh Wagh el-Berka, 42.

Klingler, A., directeur du Grand Continental Hotel, Place de l'Opéra.

Klippel, E., architecte du Comité de la Conservation des Monuments de l'Art Arabe (Wakfs), dom. Chareh Sandouk el-Din, imm. Fouad Pacha.

Kliewer, Mme B., sage-femme, Chareh Wagh el-Birka, 42.

Klobukowski, M., ministre plénipotentiaire chargé de l'Agence et du Consulat général de France.

Knès, Mme, prop. de la Pension Allemande, Chareh el-Torba (Abdel-Aziz).

Knight, Major G. C., deputy assist. Adjut. & Quarter Master-General, Armyof Occupation, Chareh Gameh Charkasse.

Knowles, A., ingénieur surveillant des Travaux au Tanzim et Voirie du Caire.

Kobrosi, Ibrahim, bijoutier, Sagha.

Kobs, Robert, membre de la Communauté Israélite.

Koenig, M. W., & Co, négociants-commissionnaires, Chareh Gameh el-Banat.

Kohll, R., lampes, ferblantier, Place Ataba el-Khadra.

Kohn, Léopold, négociant-commissionnaire, Rue Neuve, T. 891.

Kohnn, Dr Jules, médecin, Chareh Kamel, 1.

Kohr, Hans, de la maison A. Werther et Cie, dom. Wagh el-Birka.

Kokani, Mohamed Moustafa, tarbouchier, Boulv. Mohamed Aly.

Koléas, S., fondé de pouvoirs de la Salonica Cigarette Cy.

Kolheb, Théodore, chef inspecteur de la Voirie de la Ville du Caire au Min. des Trav. Publics.

Koliadès frères, épiciers, Chareh Taht el-Rabeh.

Komi, Mohamed, négociant en céréales, Chareh Darb el-Agour.

Koncevicz, Charles commis greffier au Tribunal Mixte du Caire.

Kondaki, I. M., frères, distillerie, Boulv. Mohamed Aly.

Koppel, Arthur, A.-G., chemins de-fer portatifs et fixes, Chareh Chérifein, 2. Tel. V. 304. B. P. 24.

Koressios, Thomas, ingénieur-architecte et entrepreneur, Chareh el-Maghrabi.

Koressios, Th., & Gali, prop de The Egypt Ice Manufacturing Co.

Korsonsky, Mlle Annette, modiste, Chareh el-Manakh.

Kortenhaus & Hammerstein, négociants commissionnaires et agents d'assurances, Hamzaoui, 7, Okelle Madkour, Tel. V.889; machines agricoles (Patent A. E. Nasra), Midan Bab el-Hadid.

Kortwich, C., & Co, négociants-comm's-

CHOCOLAT PETER
Sans Égal ! AU LAIT SUISSE Sans Égal !

sionnaires, Hamzaoui, Chareh Soultan el-Saheb.
Kostaki, Kosti, prop. de la Pharmacie El-Hélal, Rue Neuve.
Kostka Marie, Frère, directeur du Collège St-Joseph des Frères des Ecoles Chrétiennes, Khoronfiche.
Kostitch, Anastase, avocat Hatet el-Soufi
Kotb, eff. Mohamed, commis au Min. de l'Instruction Publique.
Kotropoulo, Dimitri, distillerie, Chareh Kabouet el-Zineh.
Koubry (Café), G. N. Charalambo prop., Chareh el-Koubri.
Kouchnir, Dr. L., médecin, Hélouan.
Kouchouk, Moustafa bey Anwar, officier de police, dom. Abbassieh.
Kouliadès frères, prop. du Bar la Vigne, Boulv. Mohamed Aly.
Koumandarakis, Lysias, avocat, Chareh el- Manakh, 28.
Kouphodontis, Michel ingénieur au Serv. des Bâtiments de l'Est au Min. des Trav. Publics.
Kourl, S., débit de vins et liqueurs, Chareh el-Torbah.
Kourounfaly, N. & N., cordonnerie, Rue Neuve.
Koussa, Dr E., directeur de l'Hôpital Privé de Choubrah.
Koussouret (Ecole de), dirigée par Mme Castagnoli, Choubrah.
Koutouzis, Dr M., médecin oculiste, Chareh el-Mahdi.
Kovats, Ch., bar et restaurant, Chareh Wagh el-Berka, 42.
Kozah, J., marchand-tailleur, Ancien Bazar.
Koziebrodzky, Comte Thaddé Bolesta, agent diplomatique et Consul général d'Autriche-Hongrie, Ministre Plénipotentiaire, Chareh Soliman Pacha
Kraft, Carl Waldemar, juge au Tribunal Mixte de 1ère Instance.
Kraft & Maggiar, commissionnaires, Rue Sekket el-Louboudieh.
Kramer, H., & W. Elissa, négociants-commissionnaires, Rue Mousky, Tel. V. 884, B. P. 840.
Kramer, L., & Cie, horlogerie, bijouterie et optique, Mouski, Tel. V. 884.
Krank, P., prof. de Français au Lycée Khédivieh.
Kreichgauer, Dr A., prop. de la Pharmacie de l'Ismaïlieh.
Kricek, J., directeur technique de la Soc. Anonyme Crown Brewery of Cairo.
Kriéger de Paris, (A. Damon & Colin succ.), ameublement, Chareh Kasr el-Nil, imm. Chawarbi Pacha.
Kristallis, Constantin A., prop. de la Confiserie et Pâtisserie Faggalah, Chareh el-Faggalah.
Krizman, Mme, couturière, Haret Fayed, 6, (Abdine).
Krumbholz, Ernst, ingénieur, dépôt de la Gasmotoren Fabrik, Chareh Nubar Pacha, 23.
Kühnl, J. H., menuisier-ébéniste, Kantaret el-Dikket.
Kumkumian, K., prop. de l'Anglo-Saxon Pharmacy, Chareh Kamel.
Kunzel, Paul, aide secrétaire au Consulat d'Allemagne.
Kuster, R., & Cie, fers et métaux ferronnerie - quincaillerie, matériaux de construction, machines agricoles et industrielles, agents d'assurances, dépôts et bureau à Boulac, Tel. V. 287.
Kutsudis, E., épicier, Boulv. Clot-Bey.
Kyan, James, entrepreneur, Chareh el-Saha, 33 et Chareh el-Cheikh Hamza.
Kyle, Miss E. O., directress of Boarding School for girls of the Amer. Mission.
Kynighos, C.N., & Gianacopoulos Frères, denrées-coloniales en gros.
Kypiakou, J., founitures pour cordonniers, Chareh Gameh el-Banat.
Kyriacos, N., prop. de Aïda Bar, Boulv. Abdel-Aziz, 32.
Kyriacopoulo, E., directeur propriétaire du journal Le Progrès, bureau, Rue du Téléphone, Tel. V. 388, dom. Zeitoun Tel. Z. 15.
Kyriakidis, Socr. G., denrées coloniales, Chareh Bein el-Sourein.
Kyriazis Apostolo, Dr E., médecin, Chareh Zervudaki.
Kyriazi Frères, cigarettes, Ch. Djelal Pacha, (Tewfikieh) et Place el-Khazendar,

ASK ALWAYS
for The Best English Soda
"VICTORIA"

Tel. V. 430.
Kyriazopoulos,G.C., prop. de la Pâtisserie te Laiterie Montazah, Chareh Kamel, 1.
Kyrtsonis, Dr C. G., médecin, Chareh el-Guineneh,
Kyticas, P., antiquités et curiosités, Chareh Kamel.
Lacaille, M., Chareh el-Gawhary.
Lachaa, Ishac, bijoutier, Sagha.
Lachaa, Zaki, bijoutier, Sagha.
Lachamp, Henri, directeur divisionnaire pour l'Egypte de la Mutuelle de France et des Colonies, Chareh Chérif, 2.
Lachine, Ibrahim, armurier, Chareh Souk el-Silah.
Lacloche, Coven, joaillier-bijoutier, Ch. el-Manakh.
Ladies Club, Place Soliman Pacha.
Ladopoulo, Polyxène, A., sage-femme, Boulv. Abdel-Aziz.
Ladovaz, Eugène, fondé de pouvoirs de la maison S. Isceki & Co.
Laffargue, L., objets d'art, argenterie, maroquinerie, Rond-Point Suares, T.215.
Laffet, Mme, débit de vins et liqueurs, tabacs et cigarettes, vente de journaux, Chareh el-Bawaky.
Lafloufa, Henein eff., commis au Bureau Européen du Serv. Adm. du Min. des Trav. Publics.
Laganà, Joseph, coiffeur, parfumeur, Ch. Wagh el-Berka.
Lagana, S., prop. du New Continental Saloon, Chareh el-Maghrabi.
Lagoudakis, Jean G., négociant en papier à cigarettes, Chareh Gameh el-Banat.
Lagroüe, Henry, commis à la Comptabilité Générale du Crédit Foncier Egyp.
Lahlouh, Sélim, denrées coloniales Ch. Bein el-Sourein.
Laik, Moukbil, avocat près les Trib. Mixtes.
Laino, E., distillerie, débit de vins et liqueurs, Darb el-Kotta (Clot-Bey).
Laiterie Allemande et Ferme Moderne G. Fouad & Co prop., Ch. Kasr el-Nil, Ch. Boulac, Ghezireh et Kasr el-Doubara.
Laird Clowes, G.S., assistant à l'Observatoire du Service de l'Arpentage.
Laisne, Henri, chef de bureau études des ponts de la Ville du Caire au Min. de Travaux Publics.
Lakah, Alexandre, avocat près les Trib. Mixtes, Haret el-Soufi, 1, Tel. V. 94.
Lakany, Ibrahim bey, avocat, Boulv. Mohamed-Aly, dom. Chareh Birket Ghamra.
Lakidès, Nicolos G., prop. de la Distillerie de l'Abbassieh, Abbassieh.
Lalias, P., & H. Cellai, entrepreneurs, Chareh el-Borsah.
Lamba, Henri, avocat et prof. de Droit Administratif et d'Economie Politique (section française) à l'Ecole Khédiviale de Droit, Rue el-Bostan.
Lamba, J., agronome, Chareh Chérif.
Lambert, Alfred, secrétaire de la Clayton Gas Cy of Egypt Ltd.
Lambert, A., secrétaire de la George Nungovich Egyptian Hotels Cy, Place de l'Opéra.
Lambert, Alice, modiste, Ch. Kasr el-Nil.
Lambert, Charles, chef de la Distribution à la Direct. Locale des Postes.
Lambert, E., vérificateur à la Caisse de la Dette Publique.
Lambert, Félix, ingénieur.
Lambert, H., horloger, bijoutier, Chareh Abdin, 43.
Lambert, Léon, négociant-commissionnaire, expert agréé près les Tribunax Mixtes, directeur du journal la Réforme Sociale.
Lambert & Ralli, négociants-commissionnaires, machines agricoles et industrielles, matériaux de construction, fers et métaux, charbons de terre, Chareh Kasr el-Nil, Tel. V. 246.
Lambert, H., horloger, Boulv. Abdine, 3.
Lambis, Georges, prop. de l'Epicerie et Bar Chypre, Boulv. Clot-Bey.
Lambropoulos, T., & Co, agents d'affaires, Chareh Kasr el-Nil.
Lambros, Aristide, de la maison B. Cademénos, Chareh Gameh el-Banat.
Lambros, Dr Const., médecin-chirurgien, Chareh Azbak, Tel. V. 688.
Lambros, Marangakis & Co, fabrique de poterie, Rod el-Farag.
Lambrous, A. Nicolas, Jardin Rossetti-

LES PETITES AFFICHES EGYPTIENNES
Organe commercial et Industriel d'Egypte
Sa publicité est la plus effective.

Lambton, Edward, directeur de travaux au 2me Cercle d'Irrigation au Min. des Trav. Publics, dom. Rue Alphy bey, imm. Khédivial.
Lampadaridis, André N., manufacture de cigarettes, Mouski. B. P. 604.
Lamprou, Georges, cordonnier, Jardin Rossetti.
Lamura, Vincenzo, professeur de chant et piano, Chareh Azbak.
Lancashire Fire & Life Assurance Cy, A. Trehaki agent, Chareh el-Maghrabi.
Lancaster House (Pension), Miss Von Goldacker prop., Chareh Wabour el-Moyah.
Land Bank of Egypt,
Landauer, A., chef de la comptabilité de la Nungovich Egyptian Hotel Cy, dom. Helouan. Tél. H. 79.
Landgrebe & Leiching, négociants-commissionnaires, Chareh Gameh el-Banat.
Landon, H. J., directeur du Delta Barrage au Min. des Travaux Publics.
Langes, Mlles, robes et confections, Chareh Tewfik.
Langley, John, inspecteur général des Irrigations de la Haute Egypte.
Langlois bey, Lucien, ingénieur, chef du Bureau du Domaine à l'Adm. des Chem. de Fer Egyptiens.
Laniado, Issac, & Co, banquiers, Chareh el-Maghrabi.
Laniti, Christo F., & Co, produits alimentaires, denrées coloniales, Chareh Kabouet el-Zineh.
Lansing, Dr J. Mc Carell, chirurgien oculiste de l'Hôpital des Diaconesses, Chareh Deir el-Banat.
Lanteirès, Fréderic, chef de bureau aux locations et ventes à l'Adm. des Domaines de l'Etat.
Lantz, Miltiades, avocat près les Trib. Mixtes, Boulv. Abdel-Aziz, 32.
Lanza, Camillo, prop, de la Pension Furst, Chareh Kantaret el-Dekka.
Lanzon, Arthur, ingénieur, dom. Sharia Faggalah, 42.
Lanzon, Franz, direct. de l'Agence de l'Alexandria Bonded Warehouse Cy Ld, Chareh Zaher, 35.
Lanzon, John, attaché à la National Bank of Egypt.
Lappas frères, prop. de l'Epicerie Française, Nouveau Bazar, Tel. V. 359.
La Roche, E., vice-consul de Russie.
La Rosa, S., ébeniste, Haret el-Husseini.
Laroussie, Hugues, négociant commissionnaire, Chareh Tewfik.
Lascaris Marius, fondée de pouvoirs à l'Agence du Crédit Lyonnais.
Lasciac, Ant., architecte, Tel. V. 653.
Lassus, Mme, directrice de la Grande Teinturerie Parisienne, Chareh el-Manakh, 26.
Lassus, Pierre, de la maison B. Arnaud Lyon Paris, Chareh Kasr el-Nil.
Lataïef (Pharmacie El), Goubran Fiani prop., Boulv. Clot-Bey.
Latchinian, Missak, prop. du Restaurant Montazah, Chareh Wagh el-Birka.
Lattes, J., horloger, bijoutier et orfèvre, Chareh el-Manakh, 4, Tel. V. 892.
Latuada, mécanicien, Darb el-Gunena.
Laurella, Armand, comptable de la Daïra Boghos pacha Nubar, Chareh Nubar Pacha.
Laurella bey, Jean, ingénieur en chef du Service Technique du Min. des Trav. Publics.
Laurens. E., Société Anonyme Le Khédive cigarettes, Chareh Kasr el-Nil.
Laurent, André, correcteur à l'Imprimerie Nationale, Boulac.
Lauri, C., dir. prop. du Théatre des Nouveautés, Chareh Nubar Pacha, B.P. 564.
Lauro, Emile, photographe, Chareh Kamel.
Lavison, M. de, administrateur-délégué de The Cairo Land & Financial Cy.
Lavrof, Constantin, comptable de la maison Nestor Gianaclis, Chareh Kasr el-Aïni.
Law Union & Crown Ins. Cy, W. E. Kingsford agent, Chareh el-Chérifein.
Lawrence & Mayo, opticiens, Ch. Kamel, imm. du Shepherds Hôtel.
Lawson, H. S., professeur d'Anglais au Lycée Tewfikieh.
Lazaroff, L., négociant-commissionnaire, B.P. 533.
Lebbad, Joseph, chef-archiviste au Bu-

J. OROWETZ
Depositario e Agente generale delle Birre:
"Spatenbräu" di Monaco e
"Erste Pilsner Aktienbrauerei" di Pilsen.
Deposito: Via del Telefono - Cairo. *Tel. N° 2075*

reau Européen du Serv. Adm. du Min. des Trav. Publics.
Lebenheim & Co, imprimerie, Haret el-Zahar (Ezbékieh).
Le Bihan, Eugène, prop. du Café de Paris, Haret el Chalâbi.
Le Breton, Percy, avocat, Etude de Me Carton de Wiart.
Lecoq, Mme H., modiste, Chareh el-Guinénah.
Lederfeind, J., menuisier ébéniste, Chareh Hoche el-Hine (Eglise Catholique).
Lefevre, Gustave, inspecteur en chef du service des Antiquités Egyptiennes et des Musées Ministère des Trav. Publics.
Le Fée de Plaudran, O., ingénieur-architecte, Chareh Mariette Pacha.
Legrain, Georges, inspecteur dessinateur à la Dir. Génér. du Serv. des Antiquités et des Musées, Chareh el-Antikah.
Legrand, F., profes. de français (sections anglaise et française) à l'Ecole Khédiviale de Droit.
Legrand, Louis, fers et métaux, Place de l'Opéra.
Lehem, M. S., & Co, tabacs et cigarettes.
Leheta, Aly & Ibrahim, & Co, charbon de terre, Chareh Mohamed Aly. B.P. 413.
Lehrenkrauss, Otto, prop. de l'Anglo-German Bakery & Confectionery, Chareh Kasr el-Nil, 22 et Haret Fayed, 8 (Abdine), Tel. V. 1497.
Leibovici, E., & Co, nég. commis. et négociants en farines, Chareh Dessouki, Jardin Rossetti.
Leibovitz, M., attaché à la maison Orenstein et Koppel, Chareh el-Madabegh.
Leibovitz, Simon, attaché à la Hamburg Amerikan Linie.
Leigh bey, Kaimakam C., commandant 4me Battalion Infanterie.
Leila, Dr. Mme, médecin attachée à l'Hôpital de Kasr el-Aïni, Chareh Souk el-Samak.
Leipziger, Cie d'assurances, Albert Seeger agent, Chareh Bein el-Sourein.
Lekegian, G., & Co, photographes, Chareh Kamel 7 et Chareh Kasr el-Nil, Tel. V. 175
Lemke, Karl, chancelier du Consulat des Pays-Bas.
Lenossi Frères, denrées coloniales et alimentaires, Chareh Gameh el-Banat, Tel. V. 893.
Lentati, G., électricien de la maison G. L. Pezzi, Chareh Abdine, 18.
Léon, Jacques, horlogerie, phonographes, Chareh Abdel Aziz.
Léon Nessim, prop. de Au Petit Bon Marché, Place Ataba el-Khadra, T.V, 1427.
Leonardi Cambria, G., sage-femme, Ch. Abdel Aziz, 18.
Leonardo da Vinci (Ecole Gratuite), Chareh el-Saha, 37.
Léontidis, Dimitri, Laiterie Centrale, Boulevard Clot-Bey.
Lephay (Mme), robes et manteaux, Chareh Abdel Hak el-Sombati, 4.
Léopold, Jules, commis au Bureau de la Comptabilité Générale du Crédit Foncier Egyp., Chareh Kamel.
Lepori, Antonio, architecte, Matarieh.
Lessi, Ahmed, tarboucherie, Chareh el-Ghouri.
Lessi, Hassan, prop. du Café el-Helmieh, Boulv. Mohamed Aly.
Lessi eff. Kamel, huissier au Trib. Somm. Ind. de l'Ezbékieh.
Levantakis, N., cordonnier, Chareh Abd el Hak el-Sombati.
Levante Zeitung, journal hebdomadaire allemand, Herman Brandau directeur.
Levaux, Fréderic, avocat, Chareh Zervudachi, 10.
Levendakis, N., cordonnier, Zeitoun.
Leverson, Bimbachi C. H., Cavalerie de l'Armée Egyptienne.
Levi, A. T. L, ingénieur, de la maison Levi Sarda & Co.
Levi, Ephraïm, & Co, courtiers, Chareh Kasr el-Nil.
Levi, Enrico, attaché aux grands magasins Au Progrès.
Levi Frères & Co, Chareh Abdin, 41.
Levi, Furino & Co, achat et vente de terrains, agents d'assurances, Chareh el-Maghrabi, 26.
Levi, Guido, de la maison Chamass, Levi & Co.
Levi, Isacco, secrétaire du Bureau de la

Milkmaid Brand Condensed Milk
The Best Milk Made

Statistique gén. de l'Etat au Min. des Finances.
Levi, J., & A. Garbua & Co, agents de change, Chareh el-Madabegh.
Levi, Joseph, avocat près les Trib. Mixtes, Chareh el-Madabegh, 3.
Levi, E. Riso & Co, agents d'assurances, banquiers et courtiers en valeurs, Chareh Emad el-Din, T.V. 571, B.P. 247.
Levi, Sarda & Co, entrepreneurs, prêts hypothécaires, représentants de la maison Edgar Kirby, Ch. el-Madabegh, 2. Tel. V. 1143. P.O.B. 1097.
Levi, T., chef comptable à l'Agricultural Bank of Egypt.
Levy, Abraham N., prop. de la Pharmacie Pasteur, Mousky.
Levy, Albert, & Co, négociants, Hamzaoui.
Levy, Benjamin, & Isaac Fero, prop. de la maison A la Fortune, Chareh el-Bawaki.
Levy, Chalom, tabacs et cigarettes, Mansour Pacha.
Levy, Clément Vita, de la maison Nucci Levy & Co.
Levy & Cohen, quincaillerie, mercerie, bonneterie, Rue Neuve et Hamzaoui.
Levy, Gaston, avocat, Ch. el-Madabegh, 3.
Levy, Jules, & Co, négociants-commissionnaires, Chareh Guédida, 4 près l'Hôtel du Nil.
Levy, J. S., expert-comptable, Chareh Azbak, 2.
Levy, Moise M., associé de la maison Zoucas & Co, Tewfikieh, maison Golfi.
Levy, Raphaël, de la maison Levi, Furino &Co, Chareh el-Maghrabi, imm. Altybey.
Levy, S. Marco, remisier à la Bourse.
Levy, S.S., banquier, Sabaa Kaat.
Levy, Scialom Ibrahim, banquiers Rue Neuve.
Levys, Victor, de la maison Levi, Sarda Co.
Levy, Yahouda Moussa, négociant, Rue Neuve.
Lewa (Journal Arabe El), Moustafa pacha Kamel rédacteur prop., Ch. el-Dawawine, Tel. V. 190.
Lewin, Bimbachi H. F. E., sous-secrétaire financier au Min. de la Guerre.
Lewis, Geo, Chareh Chérif, 6.
Liahou Yaoub Levi, bijoutier, Chareh el-Nahassine.
Liapi, L., publicité lumineuse, Square Halim.
Liapopoulo, Costi, & Co, courtiers en immeubles, Haret Zogheb.
Liapopoulo Frères, tabacs et cigarettes, Chareh Wagh el-Berka.
Liberté (Pharmacie la), Alex. Jh. Awad prop., Chareh el-Zaher, 52, T.V. 1059.
Libhaber, Emile, commis au Contentieux du Crédit Foncier Egyptien.
Lichtenstern, Harari & Co, négociants-commissionnaires, Ruelle Hotel du Nil. Tel. V. 881.
Lichtenthal, Mayer, chef du change du Comptoir National d'Escompte de Paris.
Liddel, Major, sous-inspecteur général des Télégraphes.
Liebeck, Jean, menuisier, Tewfikieh.
Liebovitch, de la maison Neuman & Liebovitch, Chareh el-Faggalah.
Liebovitz, S., directeur de la maison L. Juster.
Liebshardt, L., tapissier-décorateur, Ruelle de l'Hôtel du Nil.
Liepmann, Julius, & Co (succ.), négociants en manufactures, Ch. Soultan el-Sahib, Hamzaoui, 5, Tel. V. 1121.
Lieto Haïm Levy, bijoutier, Chareh el-Nahassine.
Lifonti, G. Gildo, facteur de pianos et orgues, Chareh Wagh El-Berka.
Liggeri, Adolfo, manager J. B. Caffari's Forwarding Office.
Likiardopoulos, Dimitri, prop. de la Cordonnerie de Constantinople, Midan el-Faskieh.
Lilas Blanc (Au), horticulteur-fleuriste, F. Ducommun, Chareh el-Manakh.
Limassol, Cie de navigation, C.G. Pilavachi agent.
Limongelli, Angelo, sous-chef du Serv. de la Reliure à l'Imprimerie Nationale de Boulac.
Limongelli, Antonio, tailleur, Boulevard Abdin.
Limongelli, Serafino, chef du Serv. de la Reliure à l'Imprimerie Nationale de Boulac.

LAIT SUISSE NESTLE
Le plus Riche en Crème

Linant de Bellefonds, Khalil bey, inspecteur au Min. des Finances.
Linant de Bellefonds,Maurice, Contentieux Min. des Fin,
Lind, comptable de la maison A. Werther & Co.
Lindberg & de Silfwerhjelm, négociants commissionaires, appareils d'éclairage, Chareh Nubar Pacha 9.
Linder, J., brasserie, Haret el Arbakhana, Haret el Bab el Bahari.
Linzéler, Robert, orfèvre, objets d'art précieux, Chareh Kasr el-Nil.
Lion, Ludwig, nég. commissionaire,agent d'assurances, Gameh el- Banat, T. V. 896, dom. Chareh Abbas.
Lioto, Nicola, architecte entrepreneur, Chareh Kasr el-Nil.
Lioufi, M., de la maison Avra & Lioufi, Chareh el-Khalig.
Lipa, Dr Adolphe, médecin chirurgien, Chareh el-Madabegh, 13, Tel V. 635.
Litinakis, Jean, Café et Bar Minerve, Chareh Wagh el-Berka.
Litterst, Wilh., forage de puits artésiens, installations de machines et pompes pour irrigations.
Littlewood, W.,directeur de l'Ecole Vétérinaire et inspecteur vétérinaire en chef à l'Adm. des Serv. Sanitaires et d'Hygiène Publique.
Livadas, Ch., librairie et papeterie, Chareh Kamel, 7.
Livadas, Mme Christine,robes et confections, Chareh el-Manakh, 6.
Livadas, Georges, courtier en immeubles, Chareh el-Manakh, 6.
Liverpool (Hôtel), Theodoros Papadopoulos prop.,Midan el-Khazendar. Tel. V. 1229.
Liverpool and London and Globe Ins. Cy, Cie d'assurance (vie et incendie) Léon Heller agent, Chareh el-Maghrabi, 6, Tel. V. 192.
Livron, A., directeur-ingénieur en chef de la Fayoum Light Railways Cy.
Llewellyn, C. H., directeur de la succursale des Monts de Piété Egyptiens.
Llewellyn Dr Phillips, médecin, Chareh Abdel Aziz, 32.
Lloyd, A. T., sous-inspecteur au Min. de l'Intérieur.
Lloyd Autrichien, Léon Heller agent, Chareh el-Maghrabi, 24, Tel. V. 192, B. P. 111.
Lloyd's English Office, D. Rees sous-agent, Chareh el-Saha.
Locher, A., négociant-commissionnaire, Ruelle de l'Hôtel du Nil.
Loewenstein, Hermann, fondé de pouvoirs de la maison Otto Sterzing.
Logan, M., inspecteur des magasins généraux à l'Adm. des Chemins de fer.
Logan, M., de la maison Dietterle & Logan, Rue Neuve, 21.
Logan, Bimbachi H. S., aide-adjudant général de l'Armée Egyptienne.
Loir (Hôtel et Pension), Helouan.
Loiso, L. N., army contractor & gen. merchant in Soudan produce, Chareh el-Maghrabi, Calcutta Buildings.
Loïzidis, M.D., courtier, Chareh Abd el-Hak el-Sombati.
Lokides, P.S., épicier, Chareh el-Koubri.
Lombard, de la maison Vernier & Lombard, Chareh el-Madabegh.
Lombard, J., aide-directeur à l'Agricultural Bank of Egypt.
Lombardi Boccia, E., commissionnaire, Hamzaoui, 10, Darb Saada, T. V. 1264.
Lombardi-Boccia, Max, de la maison E. Lombardi Boccia.
Lombardi, Sœur Mathilde, supérieure de l'Hôpital Austro-Hongrois Rudolph, Abbassieh.
Lombardi, R.G., prop. de la Librairie Populaire, Bab-el-Hadid, 9.
Lombardi, Raphaël, encaisseur à la Cie du Gaz.
Lombardo, de la maison Schulthess et Lombardo, Avenue de Boulac, 8.
Lombardo, Dr E., médecin chirurgien accoucheur, Chareh el-Manakh, 52. dom. Zeitoun, Villa Caradja, T. Z. 59.
Lombardo, Jules, avocat.
Lombardo, Fsco., menuisier ébéniste, Ch. Gameh Charkasse.
Lombardo, Pilade di A., attaché à la maison A. Seeger, Chareh Bein el-Sourein.
Lonati, chef de bureau à la Société

CHEMLA FRÈRES
Grands Magasins de Nouveautés. — AVENUE BOULAC.
Vendant le meilleur marché de tout le Caire.

Anon. des Tramways du Caire.
London Assurance Corporation, Bank of Egypt Ltd agent, Ch. Kasr el-Nil.
London & Lancashire Fire Ins. Cy, B. Nathan & Co agents, Hamzawi.
London & Lancashire Life Ins. Cy, Macdonald & Co agents, Chareh el-Maghrabi.
London Guarantee & Accident Cy. Ltd., Cie d'assurance, Raffael Viterbo et Cie agents, Hamzaoui, Tel. V.953.
London House, Mrs E. Cole prop., nouveautés, Place de l'Opéra.
London Mode, A. Gianfrancesco prop., Chareh Kamel.
London Pharmacy (The), G. B. Michaelides prop., Chareh Kamel, Tel. V. 273.
Londres (Boulangerie de), A. D. Gotsis prop., Chareh Wagh el-Berka.
Londres (Hôtel de), G. Négro prop., Haret el-Zahar (Chareh Kamel).
Long, O.G., professeur d'anglais : u Lycée Khédivieh.
Longues, Albert, attaché à la maison Arthur Koppel.
Loose, Otto, fondé de pouvoirs de la maison Leop. Engelhardt G. m. b. H.
Looss, Dr Arthur, profes. d'helminthologie à l'Ecole de Médecine et de Pharmacie.
Losco, Charles, caissier à la Hamburg & Anglo American Nile Cy.
Lotbinière, H.G.J. de, directeur du Bureau de réproduction des Cartes au servics de l'Arpentage.
Louis, Georges, correspondant arabe à la Soc. Anon. Agricole et Industrielle.,
Louisides, M. J., 1er commis à la Egyptian Delta Light Railways Ltd, Chareh Abbas.
Loukaïtis, C., & Co, vente et réparation de bicyclettes, chaussures, Avenue de Boulac, Tel. V. 604.
Loukaitis, C., de la maison C. Loukaïtis & Co, Spezzeropoulo, Kostios et Co.
Louloudis, Mich., prop. de la Patisserie Khédiviale Ch. el-Faggalah.
Loupidis, G., prop. du Café des Tramways, Avenue de Choubrah.
Loussaper (Journal Arménien), Mansour Pacha.
Lousteau, J., prop. de la maison Paris-Modes, Chareh Kamel.
Loutfi bey Fikry, avocat, Chareh Sandouk el-Dein.
Louvre (Café du), P. Nochos prop., Boulv. Clot-Bey.
Louvre (Cordonnerie du), Ismaïl Ahmed prop., Chareh Kasr el-Nil.
Louvre (Pâtisserie du), P. Sarris et J. Pappachristo prop., Boulv. Clot-Bey, Tel. V. 1046.
Louvre Egyptien (*Au*), Antoun Maroun prop., nouveautés, mercerie, étoffes et tissus, toiles cirées, Place Ataba el-Khadra.
Louvre (Salon du), S. Alcuris prop., Chareh Wagh el-Birka.
Louvre de Paris (Grands magasins du), J. Robert agent, Chareh Kasr el-Nil.
Louxen, Rev. Père, chapelain de la chapelle de la Ste-Famille, Choubrah.
Louxor (Café de), J. Nicolaïdes prop., Place Ataba el-Khadra.
Loverdo, Dr Jérôme, médecin, Chareh el-Mahdi.
Lowis, C.C., directeur général du bureau de Recensement du Min. des Finances.
Lowther, Bimbachi E. St. G., artillerie de l'Armée Egypt.
Lubin, agence de voyages, Rue Alfy Bey Tel. V. 1207. B.P. 744
Lucas, A., directeur du Laboratoire au Service de l'Arpentage, Min. des Finances.
Lucas, G., chef du Serv. de l'Eclairage à l'Adm. des Chem. de fer.
Lucas, W. R., professeur d'Anglais au Lycée Khédivial.
Luchesi, Humbert, commis-greffier au Tribunal Mixte du Caire.
Ludlow, Lt. Col. E. R. O., commandant du corps A.S. à l'Armée d'Occupation.
Luiga, Gabriel, diacre de l'Eglise Grecque Orthod. de St-Georges du Vieux-Caire.
Luigi, D., prop. du Restaurant des Ministères, Chareh Khaïrat.
Luitich, Luca, entrepreneur, Tewfikieh.
Lumley, Lt.-Colonel Hon. O. V., imm. Coles Pacha, Kasr el-Donbara.

EUROPE
The Egyptian Touring Gazette
LISTE DES ETRANGERS
Publicité spéciale pour Stations Balnéaires et Thermales
AFRIQUE

Lunghis, A., courtier en valeurs, administrateur-délégué de l'Anglo Egyptian Finance & Exchange Cy Ltd. Chael-Maghrabi.
Lunghis, Ch., directeur général de l'Anglo Eg. Finance & Exchange Cy Ltd.
Luri, Félix, couleurs et vernis, entreprises de peinture, éponges, sacs vides, cire à cacheter, ferronnerie, quincaillerie, Chareh el-Roueï et Boulv. Clot-bey, Tel.V. 470.
Lusena, Enrico, avocat près les Trib. Mixtes, Chareh Azbak.
Lusena bey, Ugo, avocat, professeur de de procédure civile et commerciale (section française) à l'Ecole Khédiviale de Droit, étude et dom. Place de l'Opéra, 5, Tel. V. 81.
Lutfi, Dr Ismaïl, médecin chirurgien, Chareh Mouski.
Luyckx, Léon, ingénieur des arts et manufactures du Génie civil et des mines, Chareh Chérif, 2. Tél. 2344.
Luzzato, Ugo di G., négociant-commissionnaire, Chareh Chérifein, 2.
Lycée National Hellène, Const. Evangelidés directeur, Haret el-Ocely.
Lyco, Georges, négoc. en vins, Chareh Bein el-Sourein.
Lyonnais (Salon), G., Marchand prop., Haret el-Chalabi.
Lyonnaise (Boulangerie), Spiridion Gérouca prop., Avenue de Choubrah.
Lyons, Captain H. G., directeur général du Serv. de l'Arpentage de Guizeh, dom. T. V. 70.
Lyons, T. H., 3me secrétaire à l'Agence et Consulat Gén. de la Grande Bretagne.
Lytsicas, Constantin, avocat près les Trib. Mixtes, Chareh el-Maghrabi, 35.
Maalouf, Farès, menuisier-ébéniste, Midan Bab el-Hadid.
Maamoun Abdel-Fattah, peintre-décorateur, Boulv. Mohamed Aly.
Maaref (Librairie et Imprimerie El), Néguib Dimitri prop., Chareh el-Faggalah, 7.
Maaref (Librairie El), Ahmed Hassanein frères prop., Chareh Bein el-Sourein.
Maaref (El), Société de Bienfaisance, Boulv. Clot Bey.
Maba, Giovanni, électricité, Hélouan.
Mabad, Moustafa bey, membre du Conseil Législatif.
Mabardi, M. & N., mercerie, Rue Neuve.
Mc. Allister, sous chef de l'atelier des locomotivess, services de la Traction de l'Adm. des Chemins de fer.
Mc Callen, A. F., inspecteur en chef des Hôpitaux Ophthalmiques.
Mc Campbell, Miss Mary, teacher in Girls College, American Mission.
Mc Carthy, Mme E., gardemalade, Jardin Rossetti.
Mc Gill, Rev. Raph, american missionary.
Mc Gillivray, D.P., dom. Chareh Soliman Pacha,
Mc Ilwraith, Malcolm, Conseiller Judiciaire au Min. de la Justice, Chareh Chawarbi Pacha, T. 741.
Mc Innes, Rev. R., Chareh el-Mabdouli Place Abdine.
Mc Intosch, J., chef des l'Atelier des Locomotives de l'Adm. des Chem. de Fer Egyptiens.
Mc Kenzie, Bimbachi T. C., Corps Médical de l'Armée Egyptienne.
Mc Killop, Arthur T., chef inspecteur au Min. des Finances.
Mc Laren, G. H., inspecteur des Hôpitaux Ophthalmiques à l'Adm. Sanitaire et d'Hygiène Publique.
Mc Loughlin, H., directeur de la Banque Imp. Ottomane.
Mc Loughlin, Capt. Royal Army Medical corps, Chareh el-Madabegh, imm. Tedeschi.
Mc Murdo, Captain A. M., D. S. O., directeur du Serv. de la Répression de la Traite, Kasr el-Doubara.
Mc Namara, ingénieur électricien, Serv. Traction des Chem. de fer.
Mc Pherson, J. W., prof. de physiquee et de matématique à l'Ecole Khédiviale d'Agriculture.
Macaire, S. B. Amba Kyrillos, Patriarche des Cophtes Catholiques, Darb el-Guinénah.
Macaire, S. B. Amba Kyrillos, Patriarche Cophte Orthodoxe Chareh Darb el-Was-

J. OROWETZ
Dépositaire et Agent exclusif des Bières:
"Spatenbräu" de Munich et
"Erste Pilsner Aktienbrauerei de Pilsner.
Dépôt: Rue du Téléphone - Caire. *Tél. N° 2075*

seh, 30.
Macauley bey, Lt.Col.G.B.,C,MG,RE, directeur général des Chemins de fer et Télégraphes.
Macauley, Mlle Marianne H., Nursing Home, Chareh Kasr el-Aïni.
Macchi, Graziano, instruments de musique, Chareh Wagh el-Berka.
Macdonald, A. D., sous-chef de bureau au Serv. du Personnel et de la Comptabilité du Min. de l'Intérieur, dom. Helouan.
Macdonald, J., inspecteur des Hôpitaux Ophthalmiques.
Macdonald & Co., négociants-commissionnaires, agents d'assurances, et courtiers en immeubles, Chareh el-Maghrabi, T. V. 1141.
Machell, P. W., conseiller du Min. de l'Intérieur, Jardin du Ghézireh Palace, Tel. V. 183.
Machiche, J., rentier, Place de l'Opéra.
Machiche, N. I., remisier à la Bourse, Chareh el-Madabegh.
Macintyre, Rev. J. L., C. M. S. Vieux-Caire.
Macio, Mme H., bureau de placement, Chareh el-Mahdi, 2.
Mack, administrateur de l'Egyptian Land & General Trust.
Mackintosch, C. A.G., assistant au Bureau de Reproduction des Cartes au Serv. de l'Arpentage.
Mackintosh, Bimbachi E.E.B., sous-directeur du Serv. des Trav. à l'Armée Egyptienne.
Mackness, N.L., comptable, attaché à la maison Russell, Kerr & Wyatt.
Macnaghten, N. D., sous inspecteur au Min. de l'Intérieur.
Macquart, Frédéric, commis à la Comptabilité Générale du Crédit Foncier Egyptien, Zeitoun.
Macri, Antonio, chef des Ateliers des Forges à l'Ecole Khédiviale des Arts et Métiers.
Macri, K., frères, confection pour hommes et articles de voyage, chapellerie,Chareh el-Bosta.
Macri, Michel, seul prop. de la maison K. Macri Frères, Chareh el-Bosta.
Macsood, K.N., photo-fournitures, Hélouan.
Madden, Dr., médecin, Chareh Deir el-Banat.
Madden, Dr F. C., M. B. F. R. C. S., prof. de chirurgie à l'Ecole de Médecine et de Pharmacie, Hôpital de Kasr el-Aïni Chareh Emad el-Din, 11, Tel. V. 694.
Madjar, de la maison Karmona & Madjar, Place de l'Opéra.
Madjar, D., prop. du Bazar d'Orient, Chareh Kamel.
Madjar, Vitali, antiquités et curiosités, tapis, Chareh Kamel, 8.
Madjarian, Sarkis, constructeur-mécanicien, serrurier, Chareh Nubar Pacha, ateliers à Boulac.
Madkour, Abdel-Ghani, faïences et quincaillerie, Hamzaoui.
Madkour, Abdel-Nabi, faïences, verreries, et ameublements, Hamzaoui.
Madkour, H. M., meubles, faïences et verreries, Chareh Hammam el-Talat.
Madkour, Hassan bey, et frères, ameublements, argenterie, faïences et verreries, articles de ménage, tapis, articles de fantaisie, linoleum, etc., Chareh Taher et Hamzaoui, Tel. V. 529.
Madkour, M. B., Hefnawi & Nassar, ameublements, argenterie, faïences et verreries, tapis, toiles cirées, Chareh el-Bawaki.
Madkour, Mohamed bey, de la maison Hassan Madkour frères, Hamzaoui.
Madkour, Saleh Ahmed, faïences, verreries et ameublements, Hamzaoui.
Maestro, Aziz, prop. de la maison Aux Inventions Pratiques, Chareh Nubar Pacha.
Magazian, Mardik, directeur de la Daïra Boghos Pacha Nubar, Chareh Nnbar Pacha, 12.
Magdeburger Fire Insurance Cy., Albert Seeger agent, Chareh Bein el-Sourein 11, Tel. V. 938.
Magdi, Ahmed bey, conseiller à la Cour d'Appel Indigène, Boulv. Abdine.
Magerakis, P., de la maison J. Stamatios & P. Magerakis.
Maggiar, E. E., & Fils, bureau technique, assurances, négociants-commissionnai-

J. OROWETZ
Sole Agent for:
"Spatenbräu" Munich Beer and
"Erste Pilsner Aktienbrauerei" in Pilsen.
Stores: Rue du Téléphone - Cairo. *Tel. N° 2075*

res, Haret Zogheb. T.V. 1417.
Maggiore, Fratelli, & A. del Puente, travaux en mosaïque, marches d'escalier, Rue Sakakini Pacha (Daher), Tél. V. 1873.
Maggiore, J., ingénieur au 1er Cercle d'Irrigation au Min. de Trav. Publics, Boulv. Abbas.
Maggiore, Ugo, ingén., Chareh el-Maghrabi.
Maghrabi, Amin Abdel-Mooty, manufactures, Rue Neuve.
Maghrabi, Mohamed eff. Aly, sous-chef du Bureau Européen du Min. de l'Instruction Publique.
Magistretti, Ambroise, de la maison Orsi, Magistretti & Co, Jardin Rossetti.
Maglio, Nicolas, prop. de la Gelateria Napolitana, Place de l'Opéra.
Magri, Spiro, articles de ménage, ferronerie-quincaillerie, sacs vides, Chareh el-Bawaki.
Magripli, G., école de danse, Chareh el-Bawaki.
Mahalawi, Ismaïl Ahmed Hamouda, manufactures, Chareh el-Ghouri.
Mahalawi, Sayed eff. Ahmed, sous-chef de bureau au Serv. Administratif du Min. de l'Intérieur.
Mahdi, Abdel-Hamid Hassan, manufactures, Chareh el-Aschrafieh.
Mahdi Badran, Dr Mohamed, chirurgien oculiste, Boulv. Abdel-Aziz, 32.
Mahfouz, B., prop. du Restaurant Egyptien, Midan el-Faskieh.
Mahmoud bey Abdel-Latif Hélouan, T. H. 102.
Mahmoud Ahmed, tarbouchier, Chareh el-Koumi.
Mahmoud eff. Akouch, traducteur au comité de Conservation des Monuments del'Art Arabe, Min. des Travaux publics.
Mahmoud eff. Aly, bureau de S. A. le Khédive.
Mahmoud eff. Aly, commis à la Compt. du Min. des Travaux Publics au Min. des Finances.
Mahmoud bey Aref, sous-chef du bureau du Conseiller judicaire à l'Adm. des Wakfs.
Mahmoud eff. Azmi, sous-chef de bureau au Serv. des Imm. Libres de l'Etat au Min. des Finances.
Mahmoud eff. Azmi, Youzbachi, Serv. de Approvis de l'Armée Egypt.
Mahmond eff. Darwich, substitut au parquet du Tribunal indigène de 1ère inst.
Mahmoud eff. Darwiche, chef payeur à la Compt. des Chem. de Fer Egyptiens.
Mahmoud eff. Deif, commis-greffier à la Cour d'Appel Indigène.
Mahmoud Enan & Cie, Société Industrielle de Hélouan, Chareh el-Koubri, et Chareh Sahel el-Guelal.
Mahmoud Enayat, ingénieur en chef au Delta Barrage Min. des Travaux Publics.
Mahmoud eff. Esmat, commis au Bureau des Registres au Min. de l'Instruction Publique.
Mahmoud eff. Fahim, profes. de matéhmatiques et de topographie à l'Ecole Khédiviale des Arts et Métiers.
Mahmoud Pacha Fahmi, S. E., membre permanent du Conseil Législatif, Hélouan, T. H. 52.
Mahmoud eff. Fahmy, aide-caissier à la Caisse de la Dette Publique.
Mahmoud bey Fahmy, avocat, Boulv. Abdin, 41. Tel. V. 331.
Mahmoud bey Fahmy, directeur de la Daïra de S.A. la Khédivah Mère.
Mahmoud bey Fahmy, chef-ingénieur à l'Adm. des Wakfs.
Mahmoud eff. Fahmy, Bimbachi, Serv. des Travaux de l'Armée Egyptienne.
Mahmoud Fahmy Youssef, avocat près les Trib. Mixtes, Boulv. Abdine.
Mahmoud Fahmy Youssef, dépôt de charbon de bois et de terre, huile, céréales et matériaux de construction.
Mahmoud Farag & Co, courtiers en immeubles, Haret Zogheb.
Mahmoud eff. Fouad, Bimbachi, Serv. des Aprovisionnements de l'Armée Egyptienne.
Mahmoud eff. Gadallah, chef de la gare de Bab el-Louk à la Metropolitan & Cairo Helouan Railway.
Mahmoud eff. Gébali, écrivain de 3me classe au Secrétariat de la Présidence

GRANDS MAGASINS DE NOUVEAUTÉS
"AU PROGRES"
CAIRE - près du Crédit Lyonnais - CAIRE
CONFECTIONS POUR DAMES, TISSUS HAUTES NOUVEAUTÉS, BONNETERIE, AMEUBLEMENTS, BLANC, MERCERIE.

du Conseil.
Mahmoud Ghaleb, avocat près les Trib. Indigènes, Boulv. Abdel-Aziz, 4.
Mahmoud eff. Hafez, Youzbachi, aide de Camp du Sirdar de l'Armée Egypt.
Mahmoud eff. Hamdi, commis au Serv. Admin. du Min. des Trav. Publics.
Mahmoud Hanafi, couleurs et vernis, ferronnerie et quincaillerie, Chareh el-Darb el-Ahmar.
Mahmoud eff. Hassan, huissier au Trib. Ind. de 1ère Instance.
Mahmoud Hassan, cordonnier, Boulv. Mohamed Aly.
Mahmoud Heidar, tabacs et cigarettes, Chareh Khaïrat.
Mahmoud bey Helmy, Miralai, Service des Magasins de l'Armée Egyptienne.
Mahmoud, Helmy bey Yacun, Hélouan, T. H. 31
Mahmoud eff. Helmi Zein el-Din, traducteur à l'Adm. Génér. des Wakfs.
Mahmoud Higab, doreur, Boulv. Abdel-Aziz, 17.
Mahmoud eff. Hosni, contrôleur à la Metropolitan & Cairo Helouan Railway.
Mahmoud eff. Hosni, moawin au Serv. Administratif du Gouvernorat du Caire.
Mahmoud Hussein, avocat près les Trib. Indig., Boulv. Mohamed Aly.
Mahmoud eff. Hussein, inspecteur comptable des gares à l'Adm. des Chemins de Fer Egyptiens.
Mahmoud Hussein, confiserie, Chareh Bein el-Nahdein.
Mahmoud Hussein, coiffeur, Chareh el-Zaher.
Mahmoud eff. Ibrahim, Youzbachi Serv. du Recrutement au Min. de la Guerre.
Mahmoud Ibrahim, passementerie, Chareh Gameh el-Banat.
Mahmoud eff. Islam, commis-greffier à la Cour d'Appel Indigène.
Mahmoud Ismaïl, tapissier, Chareh Gameh el-Banat.
Mahmoud, Ismaïl, professeur d'arabe au Lycée Khédivieh.
Mahmoud eff. Kamel, commis au Bureau du Comité de Surveillance Judiciaire au Min. de la Justice.
Mahmoud eff. Kamel, commis au Serv. de la Sécurité Pub. au Min. de l'Intérieur.
Mahmoud eff. Khater, aide-archiviste au secrétariat de la Présidence du Conseil des Ministres.
Mahmoud Mansour, repasseur, Abbassieh.
Mahmoud Massoud & Co, manufacture des cigarettes *Diana*, Rue el-Madabegh.
Mahmoud eff. Mohamed, bureau arabe Cabinet de S. A. le Khédive.
Mahmoud eff. Mohamed, inspecteur comptable des Gares à l'Adm. des Chemins de fer.
Mahmoud eff. Mohamed, mamour de police au service du Gouvernorat.
Mahmoud Nached, Dr., médecin, Boulv. Mohamed Aly.
Mahmoud eff. Nagati, ingénieur délégué à la Daïra Khassa de S. A. le Khédive par le Min. des Trav. Publics.
Mahmoud eff. Nagui, substitut au parquet du Trib. Som. Ind. du Mousky.
Mahmoud eff. Nassif, Bimbachi, Corps Médical de l'Armée Egyptienne.
Mahmoud eff. Neguib, Youzbachi, Corps Médical de l'Armée Egyqt.
Mahmoud Nour, coiffeur, Boulv. Abdin.
Mahmoud bey Orabi, négociant en cotons, Chareh Kasr el-Nil.
Mahmoud bey Rached, président du Tribunal Indigène de 1ère Instance.
Mahmoud Radwan el-Ghérizi, membre du Mehkémeh Suprême.
Mahmoud eff. Rana, commis au Service Adm. du Min. de l'Interieur.
Mahmoud eff. Rasmi, El-Bimbachi, inspecteur au Serv. de la Répression de la Traite.
Mahmoud bey Rouchdy, substitut au Parquet du Tribunal Mixte de 1ère Instance.
Mahmoud eff. Saber, ingénieur - adjoint au 1er Cercle d'Irrigation au Min. des Trav. Publics.
Mahmoud Sabri, tarbouchier, Boulv. Abd-el-Aziz, 32.
Mahmoud bey Sadek, chef du bureau turc du Cabinet de S. A. le Khédive.
Mahmoud eff. Sadek Ismaïl, substitut au

R. KUSTER & Co
Téléphone 237
Fers et Métaux en tous genres

Parquet du Trib. Somm. Indigène de Sayeda Zenab.
Mahmoud bey Salem, Hélouan, T. H. 89.
Mahmoud eff. Salem, Bimbachi, aide de camp de S. A. le Khédive.
Mahmoud Salem & Co, faïences et verreries, meubles, appareils d'éclairage, Hammam el-Talat.
Mahmoud Sami, officier de discipline au Lycée Tewfikieh.
Mahmoud eff. Samy, profes. d'anglais à l'Ecole Khédiviale des Arts et Métiers.
Mahmoud eff. Sarwat, chef du bureau de l'Enrégistrement du Ministère de l'Instruction Publique.
Mahmoud eff. Sayed, expéditionnaire au Tribunal Mixte du Caire.
Mahmoud Pacha Sidky, gouverneur de la Ville du Caire.
Mahmoud pacha Soliman, vice-président du Conseil Législatif et de l'Assemblée Générale.
Mahmoud eff. Soubhi, sous-chef de bureau au Secrétariat de la Présidence du Conseil des Ministres.
Mahmoud eff. Sourour, commis au Bureau d'Enregistrement du Min. de l'Instruction Publiqne.
Mahmoud Taher, Dr., médecin de la prison du Caire.
Mahmoud eff. Tewfik Amin, juge au Trib. Ind. de 1ère Instance.
Mahmoud eff. Wasfi, ingénieur architecte et expert, Hoche el-Charkawi.
Mahmoud bey Yacan Seïd, Hélouan, T.H. 65.
Mahmond, Youssef, profes. d'anglais au Lycée Tewfikieh.
Mahmoud eff. Zaki, substitut-adjoint au Parquet du Tribunal Sommaire Indigène de Sayeda-Zénab.
Mahmoud eff. Zaki, Youzbachi Serv. du Recrutement au Min. de la Guerre.
Mahmoud eff. Zaki, chef du bureau de Direction des Imm. Libres de l'Etat du Min. des Finances.
Mahokian, Dr Pierre, médecin, Chareh Kamel, 7, Tel. V. 83.
Mahroni, Cheikh Hassan Soliman, sous-inspecteur au Min. de l'Instr. Publique.
Mahroussa Bar, Vasili Cujaja prop., Place de l'Opéra, Tel. V. 436.
Mahroussa (Café), M. Mihalaros prop., Boulv. Abdel-Aziz, 32.
Mahroussa (Confiserie et Pâtisserie), Jean H. Nicolaou prop., Chareh el-Cheikh Rihan.
Mahroussa (Cordonnerie), Andréas Hatziandreou prop., Place de l'Opéra.
Mahroussa (Cordonnerie), Mohamed Aly el-Ganani prop., Ch. el-Rouei.
Mahroussa (Hôtel), Em. Mavropoulos prop., Chareh el-Bawaki.
Mahroussa (Journal arabe El), Aziz R. Zeind bey direc. prop., Faggalah.
Mahroussa (Restaurant), Soliman Hatem prop., Midan el-Khazendar.
Maietta, L., & Co, charbons, vins et huiles d'olives, Midan Kantaret el-Dekka.
Maillet, A., maréchal-ferrent, Chareh Kantaret el-Dekka.
Maillet, Albert, avocat (Etude de Me. Carton de Wiart), Chareh Kasr el-Nil, dom. Zeitoun, Tel. Z. 2.
Mainetti, Jacques, huissier près le Tribunal Mixte du Caire.
Maison Nouvelle, robes et manteaux, Chareh el-Madabegh, 15.
Makar pacha Abdel Chéhid, membre permanent du Conseil Législatif.
Makarius, Chahine bey, co-propr. du journal El-Mokattam, Hélouan, T.H.20.
Makarius, Selim, avocat près les Trib. Mixtes.
Makhat, Joseph H., tailleur, Chareh el-Zaher.
Makinadjian, H., broderie, Chareh Bein el-Sourein.
Makinadjian, Khoren, articles de cordonnerie, Chareh Ghameh el-Banat.
Maksud,Michel, caissier au Tribunal Mixte du Caire, dom. Chareh el-Cheikh Aboul Sibaa, 28.
Malachias, Tadro, prop. de la Patisserie et Confiserie de Constantinople, Chareh Wagh el-Berka.
Malagoli, A., de la maison Founeron bey & Co,
Malavazi, Georges, maréchal-ferrant, Ch Djelal Pacha.

Windsor Hotel - Alexandria
Facing the sea on the New Quay
RECENTLY BUILT AND FURNISHED. Gen. Manager - A. van Millingen

Malaxos, C. C., tailleur, Chareh el-Zaher.
Malcolm, G. H., sous-directeur de l'Agricultural Bank of Egypt.
Malek, Jean, instruments de musique, Haret el-Hosseini.
Malézian, Vahan, avocat, Ch. Zervudachi.
Malézyan Sœurs, maison de couture, Chareh el-Madabegh, 23.
Malliaraki, B., chef comptable de la Banque d'Orient.
Mallouk, ferronnerie et verrerie, Chareh el-Mezayen.
Malluk, Dr Abdallah, chirurgien, Abdine.
Malluk, D., médecin, Rue Téléphone.
Malluk, E. M., & Co, antiquités et curiosités, tapis et produits d'Orient, Rue Neuve, Tel V. 907.
Maloumian, Nichan, attaché à l'Adm. des Douanes, Chareh el-Faggalah.
Maloussi, George, expert, Hotel Mercedès.
Mamalingas, Démétrios, secrétaire et caissier du Patriarcat Grec-Orthodoxe.
Mampreso, A., entrepreneur.
Mamouryan, Ohannès, cordonnerie, Rue Neuve.
Manadili, Saad Ghobrial, bois de construction, Midan Bab el-Hadid.
Manar (Journal El), Abdel-Karim H. Mourad direct. prop.
Mancy, Aziz, avocat, Ch. Azbak, T.V.1232.
Mandara, R., prop. de la Cordonnerie La Calabria, Haret el-Zahar.
Mandarawi, Nessim Ghobrial, tarbouchier, Boulv. Clot-Bey.
Mandil, Ibrahim, mercerie, Boulv. Clot-Bey.
Mandil, S., menuisier, Chareh Gameh el-Banat.
Mandofia, A., prop. de l'Anglo-Egyptian Dispensary, Chareh Nubar Pacha, Tel. V. 174, R.P. 486. dom. Square Halim Pacha.
Mandofia, Vincent, propriétaire, Chareh Abbas.
Mandour, M., nég. en charbons. Chareh Sahel-el Guélal.
Manerba, Albert, sous-chef de bureau au Secrétariat du Min. des Finances.
Manerba, Jules, sous-chef de bureau au Secrétariat du Min. des Finances.
Mangabadi, Tadros Chénouda, prop. rédacteur du Journal Misr, Haret Érian bey, Tel. V. 1019,
Mangani, Jean, encaisseur. Pos. Restante.
Mangner, Mme, prop. de la Marwil House Pension, Chareh el-Maghrabi.
Manham, Edgar G., bur. technique, Rond Point Suarès.
Mani, Buharum & Co, commission, Rue Sekke el-Louboudieh.
Maniatopoulo, Pericles, chef-caissier de la Deutsche Orientbank.
Manissalian, Mlle Sophie, institution pour demoiselles, Chareh Abbas.
Mankarius, C., mercerie, Mouski.
Mankarius, G., cigarettes, Mouski.
Mankarius, Colta, mercerie, Mouski.
Mankarius, Farag, rentier, Choubrah.
Mankarius, M., bonneterie et mercerie, Hammam el-Talat.
Mankarius Sélim, rentier, Faggalah.
Mankès, Hermann, drogman et courier, attaché à Carl Stangen's Reise-bureau.
Mano, Moïse, de la maison Les Fils de M. Cicurel & Co.
Mano, M., prop de la Cordonnerie Au Petit Bazar, Place de l'Ezbékieh.
Manof, Jean B., prop. de l'Egyptian Turkish, Sudanese and Persian Bazar, Khan-Khalil.
Manolakakis, Dr J., médecin, Ch. Wagh el-Birka.
Manolaki, E., tabacs et cigarettes,
Manolidis, Constantin, comptable à la Nile Transport Cy.
Manouk, Antoine, chef du Bureau du Personnel au Secrétariat de l'Adm. des Chem. de Fer Egyptiens.
Manouk, Wanis Yacoub, bijoutier, Sagha
Manoukian, Wahram, de la maison Sarkis Manoukian's Sons, Hamzaoui.
Manoukian's Sons, Sarkis, manufactures, Hamzaoui, Tel. V. 906, Chareh Sekka el-Louboudieh.
Manse, Paul, & Co, prop. du Journal L'Egypte, imm. Coronel, Ismaïlieh, Tel. V. 1094.
Mansfield, Serj. A., prof. de Gymnastique à l'Ecole de Police de Boulac.
Mansfield, B., éditeur de The Egyptian Morning News.

H. ROSSETTO A. DUMONT & Cie.
BRANCHE Giuseppe Nistri Shareh Kasr el-Nil B.P.1179.Tél.2533
Entreprises de travaux de peinture décoration - Papiers peints

Mansfield Pacha, El-Lewa Ellis, commandant de la Police du Caire.
Mansfield & Sons, Ltd, general engineers, Chareh el-Madabegh, 23. Tel. V. 1391.
Mansi (Pharmacie El), I. Roman directeur prop., Chareh el-Zaher, T. 1062.
Mansour Abdel-Motaal, libraire, Boulv. Mohamed Aly.
Mansour Awad, avocat, Boulv. Moh. Aly.
Mansour & Adès, négociants en manufactures, Mouski.
Mansour & Adès, banquiers, achat et vente de terrains.
Mansour, Elie, de la maison Mansour & Adès.
Mansour eff. Fathi, El-Moulazim Awal, officier de Cavalerie attaché au Serv. de S.A. le Khédive.
Mansour eff. Guergues, comptable à la Metropolitan & Cairo Helouan Railway.
Mansour eff. el-Hag, Youzbachi Corps Médical de l'Armée Egyptienne.
Mansour, J., employé à l'Egyptian Delta Light Railways Ltd., Chareh Abbas.
Mansour eff. Messiha, commis à la Comptabilité Centrale du Min. des Finances.
Mansour, Raphaël & Joseph, banquiers, Chareh el-Maghrabi.
Mansour, R. M., banquier, Haret el-Soufi.
Mantachoff, A.I. & Co, dépôt de pétrole et huiles minérales, Chareh Gameh el-Banat.
Manticas, P & N., prop. du Bar du Mouski, Chareh Fakhry, Tel. V. 707.
Mantzaris, Gabriel, & Co, tabacs et cigarettes, Rue Kamel, fabrique Saptieh, Tel. V. 37.
Manufacturers Life Insurance Cy. Toronto, Canada, Dietterle & Logan, agents, Rue Neuve.
Manuilidis, Jean, prop. exclusif de la maison Dimitrino & Co.
Manusardi, A., prop. de l'Hôtel Métropole, Haret Zogheb, Tel. V. 184.
Manusardi, Emile, avocat près les Trib. Mixtes, Chareh el-Maghrabi, derrière l'Hôtel d'Angleterre, Tel. V. 84.
Manusardi, Guido, de la maison G. Manusardi et V. Ambrosoli, Boulac.
Manusardi, G., & V. Ambrosoli, ingénieurs-entrepreneurs, Chareh Sahel el Ghalal. Tel. 1031.
Manzacos, Cristo, & Co, négociants en huiles, graisses, etc.
Manzi, François, ingénieur, expert agréé près le Trib. Mixte, Chareh el-Manakh.
Manzoni, C., boulanger, Chareh Gameh el-Ahmar.
Manzoni, Raphaël, pharmacien de S.A. le Khédive.
Maraachli, Hussein bey, rentier, Choubrah.
Maragliano (Istituto), cure de la tuberculose, Dr G. Dagnino délégué, Chareh Kasr el-Nil.
Marangakis, L., & Co, fabrique de poteries Chareh Bein el-Sourein.
Marangos, de la maison Christodoulou et Marangos, Hammam el-Talat.
Maratchi Bentada & Co, négociants en manufactures.
Maratos, Nicola, armurier, machines à écrire, Chareh Wagh el-Berka.
Marburg, Richard, prop. du St James' Bar & Restaurant, Chareh Boulac, en face le Télégraphe égyptien.
Marcarian, E., émargeur à la Caisse de la Dette Publique.
Marcatati, Stiliano, orfèvre bijoutier, Mouski.
Marchnad, E., prop. du Salon Lyonnais, Haret el-Chalabi.
Marchetti, Gennaro, négociant-commissionnaire, Chareh el-Maghrabi, Calcutta Buildings.
Marchi, Aristide, fondé de pouvoir de la Società Coloniale Italiana.
Marciano, Edoardo di N., entrepreneur, atelier de menuiserie, bureau Rue Sahel el-Ghelal; dom. Chareh el-Borsa.
Marciano, Nicolas, entrepreneur, Tewfikieh, Tel. V. 231.
Marciano, Pascal, architecte, expert agréé près le Tribunal Mixte, Chareh Tewfik.
Marciano, Raffaelo, attaché à la maison Edoardo di N. Marciano, dom. Chareh el-Borsa.
Marco, Makhali effendi, commis au service de l'inspection au Ministère de l'Intérieur.
Marco, Michel, horloger, Pouly-Clot-Bey.

THE EGYPTIAN "VERITAS"
Renseignements Commerciaux - Contentieux - Recouvrements
Office de Brevets et Marques de Fabrique

Marcopoulo, G. D., gérant la maison Parissi Belleni·
Marcopoulos, M., ingénieur sanitaire, matériaux de construction, carreaux en ciment, asphalte, Avenue de Boulac, Tel. V. 666.
Marcus, G., & Co, négociants-commissionnaires, agents d'assurances et seuls agents de Milner's Safe, coffres-forts, Hoche-Issa Tel. V. 901 ; magasin Ch. el-Maghraby, Tel. 2021.
Mardikian, A., prop. du Café Ramsès, Boulv. Abdine, 4.
Mardou, Joseph, horloger, Ch. el-Zaher.
Mardrous, Georges, avocat près les Trib. Mixtes.
Mardrous, Jean, interprète au Tribunal Mixte du Caire.
Margariti, Dr Ménélas, oculiste attaché à l'Hôpital Hellénique, Boulevard Clot-Bey, 4.
Margerison, Mlle, Hon. Sec. Young Women's Christian Association, Chareh Kasr-el-Nil.
Margosches, J., graveur sur métaux,papeterie et imprimerie, Khédivial Buildings, Chareh Emad el-Din.
Margosches, Mme, prop. de Carlton House, imm. Nahas, Rond-Point Kasr el-Nil.
Margossoff bey,J., ingénieur civil, E. P. C. et expert agréé près le Trib. Mixte, Chareh el-Maghrabi, 24.
Marguerite, modiste, Chareh Kasr el-Nil.
Mariani, Enzo, professeur de chant.
Marie de Ste Mathilde, Sœur, supérieure provinciale des Religieuses du Bon Pasteur, Avenue de Choubrah.
Maridakis, Ch., tabacs et cigarettes, Chareh el-Cheikh Rihan.
Marinaro, F., ménuisier ébéniste, Chareh el-Maghraby.
Marinato Brothers, cigarettes, Chareh Gameh Charkass.
Marini, Dr Ferrante, oculiste, Chareh el-Gohary, 4.
Marino, G., entrepôt de la semoulerie perfectionnée, semoules et farines du pays, Chareh Bein el-Sourein.
Mariout Garden Co, Chareh Boulac, 8.
Markarian-Markar, articles de cordonnerie, Bein el-Sourein.
Markides, B., propriétaire du Café des Tramways, Place Ataba el-Khadra.
Markidis, E., de la maison A. Costantinidis & E. Markidis, Chareh Kasr el-Nil, Tél. V. 1354.
Markopoulos, D. N., épicerie, Chareh Wagh el-Birka.
Marna, J. P. de, émargeur à la Caisse de la Dette Publique.
Maroni, Guido, ingénieur, directeur et administrateur de la Soc. Gén. d'Electricité et de Mécanique, et agent d'assurances Rue, du Téléphone 19, T. 528.
Maroun, Antoun, prop. de la maison Au Louvre Egyptien, Place Ataba el-Khadra, Tel. V. 338.
Maroun, Elie A., agents d'affaires, Chareh Nubar Pacha. Tél. V. 2059, B.P. 608.
Maroun, Gabriel, expéditionnaire au Trib. Mixte.
Maroun, L. E., prop. de la Droguerie et Pharmacie de Faggalah, Chareh el-Zaher, Tel. V. 1057.
Maroussopoulos, N. A., avocat près les Trib. Mixtes, Haret el-Zahar, 4.
Marseille (Café & Bar), A. B. Georgakis prop., Kantaret el-Dekka.
Marsh, W., superintendent Russell Soldiers Home, Chareh el-Mahdi.
Marshak, Khalil & Ibrahim, banquiers, Chareh Kasr el-Nil.
Marshall, John Ed., conseiller à la Cour d'Appel Indigène.
Marsili, Pietro, entrepreneur, matériaux de construction, bureau Tewfikieh à côté Melkonian, dépôt, Avenue de Boulac, Tel. V. 1029.
Marten, E., directeur des Magasins au Min. de l'Intérieur.
Martin, Gaston, ingénieur en chef de la Cie centrale d'éclairage par le Gaz Lebon & Co.
Martini, G. E., chef comptable à la Soc. Anonyme Crown Brewery of Cairo.
Martino, Fortuné, avocat près les Trib. Mixtes, Chareh Kasr el-Nil, 26.
Martinow, F., juge au Tribunal Mixte de 1ère Instance, dom. Square Halim Pacha.

ASK ALWAYS
for The Best English Soda
"VICTORIA"

Maruca, V., marchand-tailleur, Midan el-Faskieh.
Marucco, Jean, filtres et installations sanitaires, Chareh el-Rouei, 12.
Marullier, B.R., chef de la Caisse à la Comptabilité des Chemins de fer.
Marvenstein, Simon, comptable de la maison A. Del Mar et Cie, Chareh el-Saha.
Marwil House (Pension), Mme Mangrer prop., Calcutta Buildings, Chareh el-Maghrabi.
Marzini, Belisario, ingénieur, chef du Serv. technique à la Cie des Eaux.
Marzo, R., voitures de remise, Chareh Djelal pacha (Tewfikieh).
Marzouk, Lieto & Youssef, bijoutiers, Sagha.
Marzouki, Hassan Mohamed, denrées coloniales, Chareh el-Sokkarieh.
Masis (Restaurant), Ch. Bein el-Sourein.
Mason, Edwin, ingénieur-mécanicien au Delta Barrage au Min. des Trav. Publics.
Mason, F. E., sous-directeur de l'Ecole de Vétérinaire à l'Adm. des Services Sanitaires et d'Hygiène Publique.
Mason, Herbert, inspecteur vétérinaire à l'Administration des Services Sanitaires et d'Hygiène Publique, dom. Tel. V. 119.
Maspéro frères Ltd., Daher et Chareh Kasr-el-Nil, B. P. 1064, Tel. V. 1751.
Maspero, G., directeur général du Serv. des Antiquités Egyptiennes et des Musées, Chareh el-Antika.
Maspès, Lorenzo, attaché au Service de la caisse à la Cie du Gaz.
Masraff, Puzant, administrateur de la Tabacs et Cigarettes Matossian (Société Anonyme), Chareh Azbak.
Masri Bar, N. Stamatiou prop., Chareh Wagh el-Berha.
Masri, Elias, & Co, cordonniers, Chareh el-Faggalah.
Masri, Guerguès, bijoutier, Sagha.
Masri, Farag, bijoutier, Sagha.
Masri, Hassan Nabih, avocat près les Trib. Indigènes, Boulevard Abdel-Aziz, 4.
Masri, Ibrahim Helmy, avocat près les Trib. Indigènes, Boulv. Mohamed Aly, 137.
Masri, Mohamed, & Co, courtiers d'immeubles et agents d'affaires, Chareh el-Faggalah, 28, Tel. V. 1109.
Masri, Mohamed Hebecha, et frères, manufactures et mercerie, Rue Neuve Tel. V. 1166.
Masri, Moustafa eff., expéditionnaire au Tribunal Mixte.
Masri, Nessim, bijoutier, Chareh el-Koumi.
Masri, Sélim, instruments de musique Chareh el-Koubri.
Massa, Mme Louise, sage-femme, Boulv. Abdel-Aziz, 15.
Massabni, Gobran, coiffeur, Boulv. Clot-Bey, 11.
Massabni, Gobran Elias, épicier, Chareh el-Faggalah.
Massaad, de la maison Farrayeh et Massaad, Boulv. Clot-Bey.
Massiah, Ange, représentant de commerce, Chareh el-Soultan el-Saheb.
Masson, H., directeur de l'Agence du Crédit Lyonnais.
Massoud, Ibrahim eff., sous-chef de bureau au Serv. Adm. du Min. des Trav. Publics.
Massoud bey & Co, prop. de The Diana Egyptian Cigarette, Ch. el-Madabegh.
Matalicchio, M., maison de couture, Boulv. Mohamed Aly.
Matandos, Jean, prop. de la Pâtisserie Savoy, Chareh Kasr el-Nil.
Matandos, J., & J. Themistocle, prop. de la maison « A l'Innovation », Chareh el-Bawaki.
Matandos, Michel, briquetterie, Rue Makar bey, derrière le Caracol de l'Esbékieh. Tel. V. 1493, Usine près du Pont Embabeh.
Matandos, N., & S. Harissiadis, prop. de typo-lithographie Hermès et négociants en papier à cigarettes, Chareh Cameh el-Banat, Tel. V. 897.
Matarasso, J., joaillerie, bijouterie, Chareh Abdin.
Matasek, Edouard, de la maison M. Cattaui et E. Matasek, Chareh Kasr el-Nil.
Matatian, Yacoub, bijoutier, Sagha.

CIGARETTES LAURENS

Matcovich, Ernest, archiviste au Contentieux du Crédit Foncier Egyptien.
Mathieu, M., prop. de la Pharmacie de la Croix Suisse, Boulac.
Mathis, G., entrepreneur, Chareh el-Guinenah.
Matossian (Société Anonyme), manufacture de tabacs et cigarettes, Chareh Azbak, Chareh Kamel, Chareh Soliman Pacha; fabrique Rond-Point Kasr el-Nil, Tel. V. 322.
Matossian, Garabet, président de la Tabacs et Cigarettes Matossian (Soc. Anon.), Chareh Azbak.
Matraud, A., fondé de pouvoirs du Crédit Lyonnais.
Matta eff. Ibrahim, commis de 1re classe au Bureau des Registres du Min. de l'Instruction Publique.
Matta eff. Youssef, inspecteur des Greffes des Trib. Indig. au Min. de la Justice.
Mattalon, Jacques, chef comptable de l'Anglo-Egyptien Land Allotment Cy.
Mattalon, Joseph, banquier, Souk Serafié.
Mattatia, J., maison de nouveautés, chemises et cravates, étoffes et tissus, Chareh el-Bawaki, 8.
Mattatia, Marchetto, chef de bureau à la Banque Suarès fils et Cie, Chareh Emad el-Din.
Matthei, E. R., professeur d'Anglais au Lycée Khédivieh.
Matthews, Dr John, médecin, Chareh Kasr el-Nil.
Matton, A., & Debono, prop. de la Cordonnerie Parisienne, Chareh el-Bawaki.
Mattoura, Joseph bey, chef de bureau comptable au 1er Cercle d'Irrigation au Min. des Travaux Publics.
Matzioulis, Ch., épicier, Zeitoun.
Matzioulis, Yanni, boulangerie, Rue Neuve.
Maule, W. G., assistant à l'Inspection topographique du Serv. de l'Arpentage.
Maurovich, Mme Marie Jeanne de, prof. de chant et piano, Chareh Kasr el-Nil.
Mautino, Pierre, graveur, Chareh el-Roueï, 5.
Mavridès, S., & fils, A. Sanossian & Co successeurs, tabacs et cigarettes, Place de l'Opéra et Ancienne Zaptieh, fabrique Chareh Deir el-Banat, Tel. V. 569.
Mavroidès, Michel Ch., agent de change, courtage et commission, Chareh Abdel-Hakk el-Sombâti.
Mavropoulos, Em., prop. de l'Hôtel Mahroussa, Chareh el-Bawaki.
Mawardi, Ibrahim, & Co, nouveautés, merceries, tapis, étoffes et tissus, soieries, Mouski, Tel. V. 902.
Maxime (Maison), tailleur pour hommes et dames, Chareh Abd el-Hakk el-Sombati.
May, Dr W. Page, médecin, Hélouan, Tel. H. 59.
Mayer, A., & Co, confection, bonneterie, chemises et cravates, Mouski, T.V. 911.
Mayer, Harari, négociant-commissionnaire, Rue Neuve.
Mayer, Michel, surveillant de l'Eclairage à l'Adm. des Chem. de Fer Egyptiens.
Mayer Misri, banquier, Rue Neuve.
Mayne, Horace, inspecteur de la haute Egypte Télégraphes à l'Adm. des Chem. de Fer.
Mayol, Mme Vve. B, prop. de la *Grande Pension Americaine*, Chareh Djelal Pacha (Tewfikieh.)
Mazaltov, Dr Isaac M., médecin, Bein el-Sourein.
Mazas, F., controleur à la Banque Imp. Ottomane.
Mazières, J., prop. de la Boucherie Centrale, Nouveau Bazar.
Mazloum (Pharmacie), V. Mazloum prop., Rue Mousky.
Mazloum, S. E. Ahmed Pacha, Ministre des Finances, Chareh el-Saha, dom. Tel. V. 270.
Mazloum, H., attaché au Serv. du Conseiller financier au Min. des Finances.
Mazzanti, Dario, commis-greffier au Trib. Mixte de 1ère Instance.
Mazzitelli, A., graveur et zincographe, Ch. Nubar Pacha.
Mazzoli, G. B., oculiste, Mouski.
Mazzullo, Sebastiano, & Co, menuisier ébéniste, Chareh Emad el-Din.
Medani, Ahmed, brodeur en filigranes, Rue Neuve.

EUROPE
The Egyptian Touring Gazette
LISTE DES ETRANGERS
Publicité spéciale pour Stations Balnéaires et Thermales
AFRIQUE

Medawar eff. Dimitri, Youzbachi au Serv. Identification au Min. de l'Intérieur.
Médawar, Habib, fondé de pouvoir de la maison C. Kortwich & Co, Hamzaoui.
Médawar, Mlle Marie modiste, maison de couture, Chareh Faggalah.
Médawar, Nicolas, & Co, négociant en cuirs et paux.
Médecin de la famille (Journal le), prop. rédacteur Dr Alfred Eid, Chareh el-Manakh.
Mégalofonos, Jean, représentant de la maison J. G. Lagoudakis, Chareh Gameh el-Banat.
Mégalogéni, Jean A., inspecteur du Serv. du Gaz au Tanzim de la Ville du Caire au Min. des Trav. Pub.
Megas, Athanasi, fabrique de joaillerie et bijouterie, Boulv. Abdel-Aziz, 28.
Megrian, Hagop, marchand-tailleur, Boulvard Abdine.
Mehnem, Abdel-Meguid Ahmed, denrées coloniales, Chareh el-Nahhassin.
Mehsen, Antoine, bijouterie et argenterie, Sagha.
Mei, Armand, coiffeur, Chareh Kamel.
Meihy, Cheikh Ahmed, conservateur de la Section Arabe à la Bibliothèque Khédiviale.
Meimarachi, Constantin, adm. délégué de la Société Walker & Meimarachi Ltd., Chareh el-Bawaki, dom. Tel. V. 733.
Mekaoui, Mohamed Ahmed, bijoutier Chareh el-Nahassine.
Mekhachen, Philippe, rentier, Kossorot Baghos (Choubrah).
Melachrinidi, S., coiffeur parfumeur, Ch. Wagh el-Berka, 9.
Melachrino, M., & Co, manufacture de tabacs et cigarettes, Chareh Kamel, imm. Halim Pacha, fabrique Chareh el-Manakh, Tel. V. 178.
Meleka, G. H, & Co, tabacs et cigarettes, Avenue de Choubrah.
Méleniclis, Pierre, fabricant de cigarettes, Place de l'Opéra, 2 et 4 imm. Zogheb.
Mélidonis, fabrique de gazeuses, Chareh el-Roueï.
Meligui, Ahmed Aly, libraire, Chareh el-Halwagui.
Méligui, Moustafa bey, cuivre jaune, Chareh el-Nahhasine.
Melilli, G., cordonnier, Ch. Nubar Pacha.
Méline, Edouard, ingénieur, Chareh el-Faggalah.
Melkonian, K. & G., tabacs et cigarettes Place Ataba el-Khadra, 23, fabrique Tewfikieh, Tel. V. 1032.
Mellin, V.G., sous-chef de division d'exploitation district Caire à l'Administration des Chemins de fer.
Melville bey, M., inspecteur au Min. de l'Intérieur.
Melville N. D. prof. de droit Romain à l'Ecole Khediviale de Drott.
Memari, de la maison Awad et Memari, Chareh el-Koubri.
Memphis (Pâtisserie), Socrate Myrianthis prop., débit de vins et liqueurs, Boulv. Clot-Bey.
Mena House Hôtel, Emil Weckel prop. Pyramides de Ghizeh, Tel. V. 197. bureau Chareh Kasr el-Nil, Tel. V. 159.
Menaché, A., & Co, banquiers, Chareh el-Maghrabi.
Menaché Cousins, banquiers, Chareh el-Maghrabi.
Menahem, Mme Allegra, couturière, Place de l'Opéra.
Menahem, Joseph, attaché à la Banque Nationale.
Menahem & J. Cohen, Au Bazar National, chemiserie, bonneterie, confection, Chareh Azbak.
Menahem, M., Cordonnerie Nouvelle, Ch. Mousky.
Menasce Picciotto & Co, nég.-commissionnaires, banquiers, Hoche Issa.
Menasce, Yousseph., bijoutier, Sagha.
Menassa, de la maison Sahyoun, Menassa et Cie, Hoche Issa.
Menascé, Yahouda, bijoutier, Sagha.
Menchaoui, Mohamed, entrepreneur, Abbasieh.
Mendelsohn, Dr Mlle F., médecin, Chareh Boulac.
Mendikian, A., fabrique de boites en carton, Chareh Amir el-Gicuche el-Gouani.
Menidjian, Puzant, restaurant, Bazar Mourour.

THE LARGEST ESTABLISHMENTS at ZAGAZIG
Th. PAPADAKIS
CENTRAL OFFICE: Abbas Street - BRANCH: Tiraat-el-Wady Street

Mentasti, G., directeur de la maison C. Bodenstein et Cie, Chareh Kamel.
Menz, Jean Rud., négociant-commissionnaire, Haret el-Oceily.
Menzaleh Canal & Navigation Co. (The), Chareh Zervudaki.
Meraziz, Jacop, prop. de la Boucherie et Charcuterie Universelle, Boulv. Clot-Bey.
Merchak Khalil & Ibrahim, maison de Banque, Chareh Kasr el-Nil.
Mercier (Mlle), robes et manteaux, Chareh Dessouki.
Mercurian, S., ingénieur civil à la Daira de Boghos Pacha Pubar.
Mercurio, L., prop. du Salon du Téléphone, Chareh Abdel-Hakk el-Sombâti.
Merdjandjian, Rodolphe, prop. de la maison Au Reveil du Matin, Chareh el-Manakh, 26.
Mère de Dieu (Pensionat de la), Avenue de Boulac, 18.
Mereb, Chocrallah, entrepreneur, Chareh Sandouk el-Dein.
Mereeb, Amin, menuisier, Ch. Erian bey.
Merenda, Umberto, installations sanitaires, Chareh Sahel el-Guélal.
Merzbach, Georges, avocat (Etude de Me. Carton de Wiart), Chareh Kasr el-Nil.
Mesciaca bey, Antoine, directeur du Serv. Administratif à la Direction Générale des Services Sanitaires et d'Hygiène Publique, Chareh Abbas, 47 (Tewfikieh).
Mesciaca, Emile, chef de bureau à la Comptabilité du Min. de l'Intérieur au Min. des Finances, Chareh Abbas, 47 (Tewfikieh).
Mesciaca Pacha, Pierre, Chareh Abbas, 47 (Tewfikieh) T. 1033.
Meshaka, Tewfik, chef comptable de The Gresham Life Insurance Cy, Chareh Soliman Pacha.
Mesk, Alphonse, bibliothécaire à l'Ecole Normale de Nasrieh.
Messadié, Elias, associé de la maison A. E. Funk (succ.), Jardin Rossetti, imm. Calamita.
Messageries Maritimes (Cie des), Chareh Kamel, Tel. V. 392.
Messawar, Ibrahim bey, chef traducteur du bureau européen au Serv. Adm. du Min. des Trav. Publics, Faggalah.
Messawar, Camille, commis au Contentieux des Finances.
Messawar, Sélim A., commis au Bureau du Personnel à la Compt. Centr. au Min. des Finances.
Messawar, Youssef eff., inspecteur au serv. des Antiquités et des Musées au Min. des Trav. Publics.
Messent, Miss, pension, Chareh Soliman Pacha.
Messiha bey Demian, rentier, Ch. el-Zaher.
Messiha Hanna, banquier, Ch. el-Cheikh Rihan.
Messiha Soliman, inspecteur comptable des gares à l'Adm. des Chem. de Fer Egyptiens.
Métral, Gustave, vétérinaire en chef de la Daïra Khassa.
Métropôle (Hôtel), A. Manusardi prop., Haret Zogheb, Tel. V. 184.
Métropole (Laiterie et Patisserie), C.P. Petropoulos prop., Chareh Kasr el-Nil.
Metropolitan & Cairo Helouan Railway, Chareh Emad el-Din, 7, Tel. V. 23.
Metropolitaine (La), compagnie d'assurance contre l'incendie, agence, Chareh Sandouk el-Dein.
Metzger, Mark, entrepreneur de puits artesien, Chareh Soliman Pacha, imm. Tawakel.
Meunier bey, L., directeur de l'Ecole Khédiviale des Arts et Métiers, Boulac.
Mexis, Pierre, prop. de la Droguerie Nationale, Haret el-Ocely.
Meyer, A., horloger bijoutier, Mouski.
Meyer, Henri, directeur général de la Cairo Sewage Transport Cy. Ltd., Chareh Chérifein, 1.
Meyer, Karl, peintre décorateur, Chareh Kantaret el-Dekka.
Meyer, Robert, attaché à la maison Hugo Hackh.
Meyer, Dr Rudolph, médecin, Chareh el-Kenissa el-Guédidah.
Meyerhof, Dr Max, oculiste, Chareh Bab el-Charki.
Mez, Gustav, négociant-commissionnaire, Avenue de Boulac.

G. SÜSSMANN
Mouski Street -- CAIRO -- Kamel Street
JEWELLER - OPTICIAN - WATCHMAKER

Miassar, D., & Co, négociants-commissionnaires, Chareh el-Saha, 9.
M'chaca, Alexandre, commis au Service du Contentieux au Min. de l'Intérieur.
Michael, Alexandre, chef du Bureau de Vérification à l'Adm. des Gardes-Côtes
Michaelides, G. B., prop. de la London Pharmacy, Chareh Kamel.
Michaelides, P. G., sous-directeur a. i. de la Banque Imp. Ottomane.
Michaïl, Guindi, & Co, courtiers, Boulevard Abdin.
Michalaros, Michel G., épicier, café, Boulv. Abdin.
Michel, Georges, direct. de la maison Walker & Meimarachi Ld., Meimarachi Branch, dom. Zaher.
Michel Mina, bicyclettes, Chareh el-Zaher.
Michelet, J., artiste peintre, Khoronfiche.
Michenzis, G., épicier, Avenue de Choubrah
Micklam, R. G., secrétaire des maga-ins généraux à l'Adm. des Chem. de fer.
Micron', Alexandre, chef comptable à la Banque Impériale Ottomane.
Middleton, A. H., directeur du contrôle et de la comptabilité des Ch. de fer.
Middleton, C. B., assistant à l'inspection topographique du Serv. de l'Arpentage.
Midland Enginzering Cy, machines agricoles et industrielles, machines à vapeur, Chareh Nubar Pacha, T.V 1098.
Mieli, Edgar, commis à la Comptabilité Générale du Crédit Foncier Egyptien.
Mieli, Mario di S., prop. du Guide Egyptien.
Mifsud, G., entrepreneur de trav. de peinture, Chareh el-Roueï.
Mignot, Fernand, attaché à la banque H. de Vries & Boutigny Ltd.
Mihalaros, M., prop. du Café Mahroussa, Boulv. Abdel-Aziz, 32.
Mihanoff, G., émargeur à la Caisse de la Dette Publique, dom. Zeitoun.
Mikhaïl Abdel-Messih, nouveautés et mercerie, Rue Neuve.
Mikhaïl eff. Awad, inspecteur comptable des gares à l'Adm. des Chem. de Fer Egyptiens.
Mikhaïl eff. Ayad, chef du Bureau de la tenue des livres à la Compt. des Chemins de fer Egyptiens.
Mikhaïl B'chara, horloger, Chareh Kkaïrat.
Mikhail, Chalabi eff., comp. de la Société Foncière d'Egypte.
Mikhaïl eff. Farag, chef de bureau au Service dess Contributions Directes au Gouvernorat du Caire.
Mikhaïl eff. Fanous, sous-chef de bureau au Serv. des Contr. Dir. au Min. des Fin.
Mikhail Guergues, avocat, Chareh Asbak.
Mikhail Guergues, bijoutier, Sagha.
Mikhaïl eff. Ibrahim, commis au Serv des Imm. Libres de l'Etat au Min. des Finances.
Mikhail Meleka, bijoutier, Sagha.
Mikhaïl Nakhla, toile de tente et cordages, Boulac.
Mikhail eff. Salib el-Alfi, commis de 1ère classe au Serv. du Contentieux du Ministère de l'Intérieur.
Mikhaïl eff. Soliman, ingénieur de Kism au Tanzim de la Ville du Caire au Min. des Trav. Publics.
Mikhaïl Tadros, débit de vins et liqueurs, Boulv. Clot-Bey.
Mikhalitsis, Dr D., médecin, Boulv. Abdel-Aziz, 27.
Milanaise (Patisserie et Confiseire), Guido Padovani prop., Ch. Nubar Pacha.
Milara, S., prop.. de l'Epicerie Economique, Chareh Kantaret el-Dekka.
Milaras, Nicolas, prop. du Café et Bar de la Station du Tramway, Abbassieh.
Milidis, Constantin, négociant en denrées coloniales et alimentaires, Chareh Gameh el-Banat, Tel. V. 912.
Milidis, C., prop. de la Grande Epicerie de la Citadelle, Boulv. Mohamed Aly.
Militaire Anglais (Hôpital), à la Citadelle.
Militaire Egyptien (Hôpital), Abbassieh.
Militello, Salvatore, dépôt de vins en gros, Chareh Abdel-Aziz.
Mille, Gaston, élève vice-consul au Consulat de France.
Mille bey, Pierre, secrétaire à la Caisse de la Dette Publique.
Mille et Une Nuits (Café Concert), Emm. Joanidis prop., Hâret el-Ocel'.
Mi ler, Auguste, inspecteur vétérinaire à l'Adm. des Serv. Sanitaires et d'Hy-

AVANT VOTRE REPAS
Buvez un SODA "VICTORIA"
APRES VOTRE REPAS

giène Publique.
Miller, Rev. D.P ,M.A., B. Sc., aumonier de l'Armée d'occupation.
Milleret, Charles, architecte, Chareh el-Maghrabi.
Mills, Miss, nurs'ng sister, Kasr el-Aïni.
Milner's Safes, C. Palmer représentant, Chareh el-Maghraby.
Milton, A. R. B. professeur d'Anglais au Lycée Tewfikieh.
Milton, Dr Frank R., médecin, professeur de clinique à l'Ecole de Médecine et de Pharmacie, Rond Point Suarès. T. 296
Milton, Dr Herbert, médecin-chirurgien, imm. Scott, Chareh Kasr el-Nil.
Mimicopoulo, P. C., négociant-commissionnaire, Chareh el-Manakh.
Mina Abdoul-Rous, el-Hag, dentiste, Chareh Darb-el-Gamamiz.
Mina eff. Youssef, écrivain de 1ère classe au Secrétariat de la Présidence du Conseil des Ministres.
Minafra, G., entrepreneur, Boulv. Abdin.
Minerve (Café et Bar), Jean Litinakis prop., Chareh Wagh el-Berka.
Minerve (Hotel), Chareh el-Mahdi.
Minerva (Pharmacie La), Antoine Papadaki prop., Chareh Wagh el-Birka, 44 et Haret el-Rouei, 9. Tel. V. 574.
Miniawi, Mohamed eff. Aly, prof. d'Arabe au Lycée Tewfikieh.
Ministère des Affaires Etrangères, Chareh el-Dawawine, Tel. V. 50.
Ministère des Finances, Midan el-Dawawine, secrétariat Tel. V. 134.
Ministère de la Guerre, Chareh el-Kasr Aïni, secrétariat Tel V. 219.
Ministère de l'Intérieur, Chareh el-Dawawine, secrétariat Tel. V. 451.
Ministère de l'Instruction Publique, Darb el-Gamamiz, Adm. Cent. T. V. 194.
Ministère de la Justice, Chareh el-Dawawine, Tel. V. 433.
Ministère des Travaux Publics, Chareh Kasr el-Aïni. Serv. Adm. T. V. 525.
Ministères (Boulangerie des), Chareh el-Dawawine.
Ministères (Restaurant des), Chareh el-Dawawine.
Ministrial (Café et Bar), Nachi les f è-
res prop., Chareh Khaïrat.
Minotto, Jean, secrétaire comptable près Fabricius Pacha.
Mirandoli, A., employé à la maison R. Kuster Co, Chareh Kamel.
Mirandoli, S., aide-comptable à la Caisse de la Dette Publique.
Mirchak, K. & J., Chareh el-Manakh.
Mirchak, Michel, entrepreneur, Chareh el-Manakh.
Mirguet, J., inspecteur en chef au Min. de l'Instruction Publique.
Mirianti, D., épicerie et distillerie, Darb el-Kota (Clot-Bey).
Miricli, A.P., prop de l'Epicerie Centrale, Avenue de Choubrah.
Miridjanian, Courken, greffier arménien au Patriarcat Arménien-Orthodoxe.
Mirza, Michel, de la maison Dr Abbas Helmi & Cie, Midan Bab el-Louk.
Mirza Mohamed Chirazi, tapis persans, Khan-Khalil.
Misitano, Lorenzo, ingénieur civil, Chareh Faggalah 31.
Misoli, Yanni, boulanger, Rue Neuve.
Misr (Journal), Tadros Chenouda el-Mangabadi rédacteur prop., Haret Erian bey, Tel. V. 1019.
Misrachi, Rodolphe, agent général et adm. délégué de The Salonica Cigarette Cy, Avenue Choubra.
Misrahi, Albert, chargé du Service des Guichets à la Bank of Egypt Ld.
Misrahi, Isaac, de la maison Baber, Misrahi & Co.
Misrahi, J., quincaillerie et bonneterie, Chareh Kabouet el-Zinah.
Misrahi, Jacob, marchand tailleur, Mouski.
Misrahi, I. J., marchand-tailleur, Chareh Kasr el-Nil.
Misrahi, Jacques, horlogerie, bijouterie, opticien, Chareh Kamel, 1.
Misrahi, Joseph M., menuisier ébéniste, Chareh el-Zaher.
Missak, Jean, agent d'affaires, Faggalah, 11.
Missendzi, G., épicerie, Ch. Choubra, Imm. Abdel Kader Pacha Helmi.
Missions Africaines (Etablissement des), Choubrah.
Mission Anglaise (Ecole de la), Chareh

CHEMLA FRÈRES
Grands Magasins de Nouveautés. — AVENUE BOULAC.
Vendant le meilleur marché de tout le Caire.

el-Faggalah.
Mission de l'Afrique Centrale (Ecole de la),maison d'éducation des garçons et filles du Soudan, Rev. P. Joseph Weiller, administrateur général; Sœur Mathilde Corse de la Mission des Religieuses de la Nigritie, supérieure, Ghézireh.
Mission Catholique de l'Afrique Centrale, Hélouan.
Missionary Society (Eglise, Hôpital et Ecole), Vieux Caire.
Mitchell-Innès, A., sous-secrétaire d'Etat au Min. des Finances.
Mitri eff. Tadros, commis au Serv. des Imm. Libres de l'Etat au Min. des Fin.
Mitualli & Mosconas, établissement métallurgique, Faggalah. Tel. V. 552.
Mizithropoulos, G. D., & Co, distillerie, Avenue Boulac.
Moawad eff. Helmi, moawen du teftiche de la Daïra du Prince Halim Pacha, Rue Hoch el-Charkawi.
Moawad Moussa, cordonnier, Boulv. Clot-Bey.
Moayad (Bar), Cataropoulo frères prop., Boulv. Mohamed Aly.
Moayad (Hotel), Kyriaco Constantinidis Boulv. Clot-Bey, Tel. V. 747.
Moayad (Journal et Imprimerie El), El-Cheikh Aly Pacha Youssef prop. rédacteur, Boulv. Mohamed Aly, Tel. V. 435.
Moayad (Librairie et Papeterie El), Hassanein Mohamed prop., Boulv. Mohamed Aly.
Moayad (Pharmacie El), Boulv. Moh. Aly.
Moayadi, Hassan eff. Saleh, commis à l'Ecole de Médecine et de Pharmacie.
Moberly bey, M., gouverneur de la Prison de Tourah.
Moci, Vittorio, horloger, Boulv. Clot-Bey.
Modèle (Imprimerie), William Cumbo prop., Boulv. Clot-Bey.
Modern Farm Dairy Comp. (The) C. Fouad & Co prop., lait et beurre, Chare hKasr el-Nil.
Moderne (Pension), Mme C. Kern prop., Tewfikieh, imm. Lorando.
Moderne (Photographie), Ludwig Ritsert prop., Chareh el-Manakh.
Modiano, Albert, bijoutier, Chareh el-Manakh.
Modiano, Saul, bonneterie, chemiserie et cordonnerie, Rue Neuve.
Modl, Franz, brasserie, Chareh Kasr el-Nil.
Moghnaghi, Elie, aide-comptable à la Banque Suarès frères et Cie, Zaher.
Moghnaghi,S., attaché à la Banque Suarès frères & Cie, Chareh Kasr el-Nil.
Mohamed Aabed, Dr, médecin, Rue Neuve.
Mohamed Abdallah, manufactures et mercerie, Chareh Amir el-Giouche el-Barrani.
Mohamed Abdallah, sellier, Chareh el-Faggalah.
Mohamed Abdallah, tapissier, Midan Sayeda Zénab.
Mohamed Abdel-Aali, coiffeur, Boulevard Clot-Bey.
Mohamed Abdel-Baki, restaurant, Midan Bab el-Khalk.
Mohamed Abdel-Ghani, bijoutier, Sagha.
Mohamed eff. Abdel-Halim, bibliothécaire à l'Ecole Polytechnique.
Mohamed eff. Abdel-Hamid, juge au Trib. Ind. de 1ère Instance.
Mohamed Abdel-Khalek & frère, tapissiers, ameublements, Boulv. Clot-Bey et Chareh el-Khalig.
Mohamed eff. Abdel-Motaal, Inspecteur des Greffes des Trib. Ind. au Min. de la Justice.
Mohamed Abdel Mottleb, Cheikh, professeur de droit à l'école de Saïdeh.
Mohamed Abdel-Nabi, ferronnerie, quincaillerie et peinture, Avenue de Choubrah.
Mohamed Abdel-Rahim, tapissier, Chareh Gameh el-Banat.
Mohamed Abdin, sous-inspecteur au Min. de l'Instr. Publique.
Mohamed eff. Abdel-Hamid, pharmacien de S. A. le Khédive.
Mohamed Abou el-Kheïr, avocat, Chareh Abdin, 3.
Mohamed Abou Taleb, faïences et verreries, Chareh el-Ghouri.
Mohamed Aboul Ela, tapissier, Boulv. Abdine, 15.

J. OROWETZ
Depositario e Agente generale delle Birre:
"Spatenbräu" di Monaco e
"Erste Pilsner Aktienbrauerei" di Pilsen.
Deposito: Via del Telefono - Cairo. *Tel. N° 2075*

Mohamed Afifi, avocat près les Tribunaux Mixtes et Indigènes, Boulevard Mohamed Aly.
Mohamed Afifi, mercier, Charch el-Koumi.
Mohamed eff. Ahdi, Bimbachi, corps médical de l'Armée Egyptienne.
Mohamed eff. Ahmed, secrétaire au Parquet de la Cour d'Appel indigène.
Mohamed eff. Ahmed, commis au Service de la comptabilité du Min. de l'Int. au Min. des Finances.
Mohamed Ahmed, Tarbouchier, Chareh el-Koumi,
Mohamed eff. Ahmed Bakr, commis au secrétariat du Min des Finances.
Mohamed Ahmed, Hassan Eid frères, vitriers, cuirs et peaux, matériaux de construction, Chareh Gameh el-Banat.
Mohamed Ahmed Issawi, pompes et robinetterie, Saptieh.
Mohamed eff. Ahmed Rizk. commis de 1re classe au serv. de paiement pensions au Min. Jes Finances.
Mohamed Aly, menuisier, Ch. el-Fouatieh.
Mohamed Aly Pacha, S. A. le Prince, Ismaïlieh.
Mohamed eff. Aly, commis au service administratif du Minist. de l'Intérieur.
Mohamed Aly (Hôtel), Boulv. Clot bey. Tel. V. 683.
Mohamed Aly, de la maison D. Andalaft et Mohamed Aly, Khan Khalil.
Mohamed Aly, menuiserie mécanique, Chareh el-Foatieh.
Mohamed Aly, maréchal ferrant, Chareh el-Dawawine.
Mohamed bey Aly Delawar, secrétaire de la Cour d'Appel Indigène.
Mohamed Aly el-Ganani, prop de la Cordonnerie Mahroussa, Chareh el-Roueï.
Mohamed Aly Lutfi, huilerie, Chareh el-Foatieh.
Mohamed bey el-Maghraby, directeur du Bureau arabe au Min. de l'Instruction publique.
Mohamed Aly el-Nawamisi, Cheïkh 1er greffier au Mehkemeh Charieh.
Mohamed eff. Aly el-Neklaoui, Saghkolaghasi, Corps médical de l'armée égyptienne.
Mohamed Aly Refaï, passementier, Ch. Gameh el-Banat.
Mohamed eff. Aly Serour, substitut-adjoint au Parquet du Tribunal Sommaire Indigène de l'Ezbékieh.
Mohamed bey Amin, directeur des Daïra Abdulla Pacha Ezzat et Ahmed Pacha Fouad, Ch, Bab el-Louk.
Mohamed eff. Amin, chef des bureaux télégraphiques du cabinet khédivial.
Mohamed eff. Amin, ingenieur adjoint au 2me Cercle d'Irrig. au Min. des Trav. Publics.
Mohamed eff. Amin, commis au Bureau Arabe du Serv. Adm. du Min. des Trav. Publics.
Mohamed eff. Amin, commis au Serv des Contrib. Directes au Min. des Fin.
Mohamed eff. Amin, commis au Service des Inspections du Min. de l'Intérieur.
Mohamed eff. Amin, cammis au bureau des fouruiturés du Min. de l'intruction Publique.
Mohamed eff. Amin Malache, commis au Mehkemeh Charieh.
Mohamed Amin, vitrier, Boulv. Clot-Bey.
Mohamed Amid el-Séhémi, Hélouan. T. H. 75.
Mohamed Amin Serour & Co, courtiers d'immeubles, Chareh Khaïrat.
Mhoamed eff. El-Amir, commis au Tribunal Indigène de 1ère Instance.
Mohamed pacha Anis, chef du Serv. Technique du Min. des Trav. Publics.
Mohamed Arfa, avocat, Chareh Abdin, 3
Mohamed Arif, tarbouchier, Mouski.
Mohamed bey Arif, Hélouan, Tél.H. 86.
Mohamed eff. Azmi, chef-commis au 1er Cercle d'Irrigations.
Mohamed bey el-Bably, Hélouan T.H.32.
Mohamed Badawi, sellier, Chareh el-Darb el-Ahmar.
Mohamed bey Badr, Kaïmakam Serv. du Recrutement du Min. de la Guerre.
Mohamed eff. Badr, commis au service des Inspections du Min. de l'Intérieur.
Mohamed Badr el-Din eff., Inspecteur des Greffes du Trib. Ind. au Ministère de la Justice.
Mohamed Badr el-Din, 2me secrétaire du

Salonica Cigarette C°
CAIRE. SOCIÉTÉ ANONYME - FONDÉE PAR DECRET KHÉDIVIAL EN DATE DU 28 DÉC. 1903. CHOUBRAH
Cigarettes de toute 1re qualité, fabriquées avec les meilleurs Tabacs Turcs

Parquet du Tribunal Mixte.
Mohamed bey Bahgat, inspecteur à l'Adm. des Wakfs.
Mohamed eff. Bahgat, commis au Bureau des Registres du Min. de l'Instruction Publique.
Mohamed eff. Basmi, mécanicien du vapeur No. 1 du Serv. Technique du Min. des Trav. Publics.
Mohamed Bassiouni, avocat près les Trib, Mixtes et Indig, Boulv. Mohamed Aly.
Mohamed Bayoumi, avocat près les Trib. Indigènes, Boulv. Mohamed Aly, 133.
Mohamed & Moustafa Bayoumi, passementiers, Chareh Gameh el-Banat.
Mohamed eff. Borham, Saghkolaghasi, corps médical de l'Armée Egypt.
Mohamed Chaaban Moussa & Co, courtiers d'immeubles, Boulv. Mohamed Aly.
Mohamed Chaarawi, meubles arabesques, Chareh el-Miligui.
Mohamed eff. Chafey, sous-chef de bureau des Contrib. Directes au Min. des Fin.
Mohamed bey Chafik, ingénieur en chef au 1er Cercle d'Irrigation au Min. des Trav. Publics.
Mohamed Chaker bey, Dr, oculiste, Boulv. Abdel-Aziz, 32.
Mohamed Pacha Chaker, Hélouan, Tél. H. 87.
Mohamed Charawi, manufactures et tapis, Chareh el-Ghouri.
Mohamed eff. Chékib, chef de bureau au Secrétariat de la Présidence du Conseil des Ministres.
Mohamed eff., Chérif secrétaire de la Grande Maîtrise des Cérémonies de S.A. le Khédive.
Mohamed, Chérif El-Cheikh, inspecteur au Min. de l'Instr. Publique.
Mohamed Choueri, avocat près les Trib. Indigènes, Boulv. Mohamed Aly.
Mohamed el-Choueikh, marchand tailleur, Chareh Nubar Pacha.
Mohamed Darwiche Moustafa, tapissier, Boulv. Clot-Bey.
Mohamed el-Dichiche, tapissier décorateur, Chareh el-Zaher.
Mohamed Ebeïd, entrepreneur de pompes, Chareh el-Zaher
Mohamed el Din, tailleur, Chareh Deir el Banat.
Mohamed Effat, marchand-tailleur, Boulv. Abdel-Aziz.
Mohamed el-Guezaoui, menuisier, Chareh el-Khalig, (Charaoui).
Mohamed eff. el-Hadi, commis au Bureau des Registres du Min. de l'Instruction Publique.
Mohamed el-Sayed, Cheikh, délégué du Mehkémeh Charieh au Trib. Mixte.
Mohamed eff. el-Sayed, chef caissier à la comptabilité des Chem. de fer de l'Etat.
Mohamed el-Tawi, tapissier, Chareh el-Zaher.
Mohamed eff. Elwi, Bimbachi, Serv. de Recrutement au Min. de la Guerre.
Mohamed Elwi, mercerie, Chareh Amir el-Giouche el-Barrani.
Mohamed eff. Esmat, écrivain-comptable à l'Imprimerie Nationale de Boulac.
Mohamed eff. Ewes, Bureau Arabe Cabinet de S. A. le Khédive.
Mohamed eff. Ezzat, moawen à la Daïra de S. A. la Khédivah mère.
Mohamed eff. Ezzat, juge au Trib. Ind. de 1ère Instance.
Mohamed eff. Ezzat, sous chef de bureau au serv. de paiement pension au Ministère des Finances.
Mohamed bey Emad el-Din Wahbi, directeur général de la Daïra du Prince Halim Pacha, Foum el-Khalig, T. 1206.
Mohamed bey Fadel el-Daramalli, H.T.73.
Mohamed Fahmi, chef du Secrétariat de l'Adm. Gén. des Wakfs.
Mohamed eff. Fahmy, attaché au Secrétariat du Bureau Européen de S.A. le Khédive.
Mohamed eff. Fahmy, sous-inspecteur au Min. des Finances.
Mohamed eff. Fahmi, Saghkolaghasi, directeur de l'Ecole Militaire au Min. de la Guerre.
Mohamed eff. Fahmy, El-Yousbachi, officier d'Infanterie de la Garde Khédiviale.
Mohamed eff. Fahmi Sarwat, Youzbachi service des magasins à l'Armée Egyptienne.
Mohamed bey Fahmi Hussein, avocat près

J. OROWETZ
Sole Agent for:
"Spatenbräu" Munich Beer and
"Erste Pilsner Aktienbrauerei" in Pilsen.
Stores: Rue du Téléphone - Cairo. Tel. N° 2075

les Trib. Mixtes et Indigènes, Chareh Kasr el-Nil, Tel. V. 331.
Mohamed Farghal, repassage et lessive, Chareh el-Torbah.
Mohamed bey Farid, avocat près les Trib. Mixtes et Indigènes, Boulevard Abdine, 17, Tel.V.376.
Mohamed eff. Farid, commis au 1er Cercle d'Irrigations.
Mohamed bey Farid, Dr,médecin, Hélouan.
Mohamed bey Fathi Yacan, Hélouan T.H.57
Mohamed eff. Fawzi, commis au Bureau d'Enregistrement du Min. de l'Instruction Publique.
Mohamed eff. Fouad, sous-inspecteur à au Min. des Finances.
Mohamed eff. Fouad, médecin à l'hôpital des Aliénés, Abassieh.
Mohamed eff. Galal, commis-greffier à la Cour d'Appel Indigène.
Mohamed Gawdat & Cie, courtiers d'immeubles et agents de change, Chareh el-Faggalah.
Mohamed bey Ghalek, Hélouan, T.H. 50
Mohamed eff. Ghandour, Bimbachi 2me Battaillon Infanterie.
Mohamed Habib, papeterie et librairie, réparation de phonographes, Chareh Hassan el-Akbar.
Mohamed Hachem, bijoutier, Margouche.
Mohamed eff. Hafez, Kaïmakam Serv. Vétérinaire de l'Armée Egyptienne.
Mohamed eff. Hafez, Yuzbachi, officier d'ordonnance du Serv. Central du Min. de la Guerre.
Mohamed Hanafi, repasseur, Chareh el-Cheikh Abdallah.
Mohamed eff. Hassan, Sagh. 4me Battaillon Infanterie.
Mohamed Hassan, Dr, profes. de chirur. opératoire à Kasr el-Aïni, Chareh el-Dawawine.
Mohamed eff. Hassan, écrivain à l'Imprimerie Nationale de Boulac.
Mohamed Hassan, cordonnier, chaussures, Chareh Khaïrat et Chareh Darb el-Gamamiz.
Mohamed Hassan Eid, quincailleries, Chareh Gameh el-Banat.
Mohamed Hassan El-Marsafi, professeur de Droit à l'école Saïdieh.
Mohamed eff. Hassanein, 2nd caissier de S. A. le Khédive.
Mohamed Hassanein, fabrique de moulins à café, Boulv. Clot-Bey, 59.
Mohnmed Hassanein Aboul-Ela, commis au Bureau des Fournitures du Min. de l'Instruction Publique.
Mohamed Hassanein Mohamed, commis au Bureau des Fournitures du Min. de l'Instruction Publique.
Mohamed eff. Hassani, prof. d'Arabe au Lycée Tewfikieh.
Mohamed eff. Hazek, ingénieur en chef au 1er Cercle d'Irrig. au Min. des Trav. Publics.
Mohamed eff. Hichmat, Youzbachi 2ème Battaillon Infanterie.
Mohamed Hussein, cordonnier, Boulevard Mohamed Aly.
Mohamed eff. Hussein, Bimbachi officier d'Etat major Artillerie de l'Armée Egyptienne.
Mohamed El-Hosseini, Ch., professeur de Droit à l'école Saïdieh.
Mohamed eff. Ibrahim, chef-comptable au Gouvernorat du Caire.
Mohamed eff. Ibrahim, commis au Serv. du Paiement des Pensions au Min. des Finances.
Mohamed Ibrahim, de la maison Khalifa Mohamed et Mohamed Ibrahim, Rue Neuve.
Mohamed Ibrahim, maréchal-ferrant, Chareh el-Cheikh Rihan.
Mohamed Ibrahim, réparation de phonographes, Chareh Khaïrat.
Mohamed Ibrahim, tarbouchier, Boulv. Mohamed Aly.
Mohamed Ibrahim, passementier, Chareh Gameh el-Banat.
Mohamed eff. Ibrahim Nassef, mécanicien du vapeur Kahira au Serv. Technique du Min. des Trav. Publics.
Mohamed eff. Idris, prof. de mathèmatiques à l'Ecole Normale Nasrieh.
Mohamed bey Ismaïl, 1er écrivain de la Garde Khédiviale.
Mohamed eff. Ismaïl, ingénieur adjoint au Cercle des Projets au Min. des Trav.

J. OROWETZ

Dépositaire et Agent exclusif des Bières:
"Spatenbräu" de Munich et
"Erste Pilsner Aktienbrauerei de Pilsner.

Dépôt: Rue du Téléphone - Caire. *Tél. N° 2075*

Publics.
Mohamed Issa & Co, courtiers d'immeubles, Chareh el-Zaher.
Mohamed bey Izzat, chef du Bureau Turc du Cabinet de S.A. le Khédive.
Mohamed bey Kamel, chargé de la partie littéraire à l'Imprimerie Nationale.
Mohamed Kamel., bijoutier, Bab el-Khalk.
Mohamed bey Kamel, Miralaï, directeur de l'Ecole Militaire au Min. de la Guerre.
Mohamed eff. Kamel, Youzbachi, Serv. de Recrutement au Min. de la Guerre.
Mohamed eff. Kamel, commis au Bureau des Fournitures du Min. de l'Instruction Publique.
Mohamed eff. Kamel, Youzbachi Corps médical de l'Armée Egypt.
Mohamed eff. Kamel Barada, médecin à l'Hôpital des Aliénés.
Mohamed bey Khaïrat, juge au Tribunal Mixte de 1re instance du Caire.
Mohamed eff. Khaled, chef de Bureau au Serv. du Casier Judiciaire à la Cour d'Appel Indigène.
Mohamed Khattab, menuisier, Chareh el-Fouatieh.
Mohamed eff. Khater, commis au bureau de la Compt. au Min de la Justice. Serv. Adm. du Gouvernorat du Caire.
Mohamed eff. Kotbi, directeur de la Prison de Tourah.
Mohamed eff. Labib, avocat près les Trib. Indigènes, Boulv. Mohamed Aly.
Mohamed Labib, Dr, médecin, Chareh el-Chanawani.
Mohamed eff. Labib, prop. de la Pharmacie Sultan, Boulac.
Mohamed eff. Loutfi, moulahiz des prisons de Guizeh.
Mohamed eff. Maamoun, ingénieur en chef au 1er Cercle d'Irrigations au Min. des Trav. Publics.
Mohamed Maguid, pharmacien, Chareh el-Abbassieh, Tel. V. 1054.
Mohamed eff. Mahfouz, chef de la 3me Section des Wakfs.
Mohamed Mahfouz, droguerie, Chareh Souk el-Guéraya.
Mohamed Mahmoud, Khalil, avocat, Rue du Télégraphe.
Mohamed Mahmoud Sabry, Tarbouchier, Boulv. Abdel-Aziz.
Mohamed Mansour Hélal, faiences et verreries, appareils d'éclairage, Hamzaoui.
Mohamed Massoud, courtiers en marchandises.
Mohamed Megahed, cordonnier, Chareh Gameh el-Banat.
Mohamed Mohamed Younès, tapissier, Chareh el-Faggalah.
Mohamed Mohi el-Din, mercerie, Chareh
Mohamed eff. Moussa, ingénieur chef de section au Tanzim du Caire. Darb el-Gamamiz.
Mohamed bey Mohrez, conseiller à la Cour d'Appel Indigène.
Mohamed bey Mounib, avocat près les Trib. Mix. et Ind., Boulv. Mohamed Aly.
Mohamed eff. Mounib, ingénieur adjoint au 2me cercle d'Irrig. au Min. des Trav. Publics.
Mohamed eff. Mounib, ingénieur en chef de Section à la Voirie de la Ville du Caire au Min. des Trav. Publics.
Mohamed eff. Mounir, Youzbachi 5me Bataillon Infanterie.
Mohamed eff. Moussa, ingénieur chef de section au Tanzim du Caire.
Mohamed eff. Moussa, interprète près le Trib. Mixte.
Mohamed eff. Moussa, inspecteur au Min. des Finances.
Mohamed eff. Moustafa, ingénieur des machines à vapeur au Serv. Technique du Min. des Trav. Publics.
Mohamed eff. Moustafa, sous-inspecteur au Min. des Finances.
Mohamed eff. Moustafa, écrivain au Serv. de la Caisse au Min. de l'Inst. Publ.
Mohamed Moustafa, avocat près les Trib. Indigènes, Darb Saada.
Mohamed eff. Moustafa Ismaïl, commis au Ministère de l'Instruction Publique.
Mohamed eff. Nabih, ingénieur-adjoint au 1er Cercle d'Irrigations au Min. des Trav. Publics.
Mohamed Nached, Dr, assistant des Trav anatomiques à l'Ecole de Médecine, Chareh el-Aschrafieh.

R. KUSTER & Co Téléphone 1024
Atelier de Construction et Fonderie

Mohamed eff. Nadi, magasinier à l'Imprimerie Nationale de Boulac.
Mohamed eff. Nafeh, traducteur au Bureau Européen du Min. de l'Instr. Publique.
Mohamed bey el-Naggari, juge au Trib. Mixte.
Mohamed eff. Naïm, ingénieur-adjoint au 1er Cercle d'Irrigations au Min. des Trav. Publics.
Mohamed eff. Nasr, traducteur au Bnreau Européen du Ministère de l'Instruction Publique.
Mohamed Nassar, coiffeur, Boulv. Clot-Bey.
Mohamed eff. Nazmi, Bimbachi officier d'Etat-Major, Artillerie de l'Armée Egyptienne.
Mohamed eff. Niazi, officier d'Etat major Cavalerie de l'Armée Egyptienne.
Mohamed eff. Nour, Kaïmakam Serv. de Recrutement au Min. de la Guerre.
Mohamed eff. Obeid, prof. d'Anglais et Dessin à l'Ecole Normale Nasrieh.
Mohamed Off, coiffeur, Chareh Kaïrat.
Mohamed eff. Omar, sous-chef du Bureau des Dépenses et du Personnel de l'Adm. des Chem. de Fer Egyptiens.
Mohamed eff. Osman, expéditionnaire au Trib. Mixte.
Mohamed eff. Osman Raafat, bibliothécaire à l'Ecole Khédiviale de Droit.
Mohamed Osman Radwan, bois de construction, Boulac.
Mohamed Rached bey, avocat près les Tribunaux Indigènes, Haret el-Tawachi, Tel. V. 771, dom. 770.
Mohamed bey Rachid, sous-directeur de la Daïra Khassa de S. A. le Khédive.
Mohamed Rachid, Cheikh, imam de la Mayeh Sanieh de S.A. le Khédive.
Mohamed eff. Rachid, chef du Bureau de Traduction au Min. de la Justice.
Mohamed bey Radwan, Dr médecin-chirurgien, el-Harah el-Kébira, dom. Hélouan.
Mohamed Ragab, doreur, Chareh el-Zaher.
Mohamed Ragheb, Dr, dentiste, Midan Bab el-Khalk.
Mohamed Ragheb Abdel-Malek, libraire, Chareh el-Halwagui.
Mohamed eff. Rahmi, El-Saghkolaghasi, vétérinaire, Officier de Cavalerie attaché au Serv. de S. A. le Khédive.
Mohamed eff. Ramadan, substitut adjoint au Parquet du Trib. Ind. de 1re Instance.
Mohamed Ramadan, avocat près les Trib. Charieh, Chareh Darb el-Gamamiz.
Mohamed Ramadan, El-Hag, réparation de chaises, Boulv. Clot-Bey.
Mohamed eff. Rasmi, sous-inspecteur au Min. des Fin.
Mohamed eff. Rasmi, infanterie de la Garde Khédiviale·
Mohamed bey Rassim, juge au Tribunal Mixte du Caire.
Mohamed eff. Riad, doréur,Bab-el-Khalk.
Mohamed eff. Rateb, Youzbachi Serv. du Recrutement du Min. de la Guerre.
Mohamed Rateb Pacha, Hélouan, T.H.82
Mohamed eff. Riad Afifi, avocat, Rue du Télégraphe.
Mohamed eff. Riad, ingén. en chef à la Direction des Bâtiments de la Ville du Caire au Min. des Trav. Publics.
Mohamed eff. Riad, commis au contenteux du Min. de la Justice.
Mohamed Pacha Rifaat, sous inspecteur général de l'Inspectorat Gén. des Prisons.
Mohamed Rifaat, courtier d'immeubles, Boulv. Mohamed Aly.
Mohamed eff. Rifaat, chef du bureau Wakfs Khédiviaux privés.
Mohamed eff. Rifaï, commis au Service de la Comptabilité du Min des Travaux Publics au Min. des Finances.
Mohamed Rizk, nouveautés et tapis, Ch. el-Ghouri.
Mohamed Saad bey, administrateur délégué de The Cairo Alexandria & Général Land Ltd. Chareh el-Manakh.
Mohamed eff. Sabet, inspecteur des installations des eaux, Serv. de la traction des Chemins de fer.
Mohamed Sabri, tarbouchier, Chareh Abdel-Aziz.
Mohamed Sabri, manufactures et tapis, Chareh el-Achrafieh.
Mohamed Sabri, tapissier, Boulv. Mo-

GRANDS MAGASINS DE NOUVEAUTÉS
"AU PROGRES"
CAIRE - près du Crédit Lyonnais - CAIRE
CONFECTIONS POUR DAMES, TISSUS HAUTES NOUVEAUTÉS, BONNETERIE, AMEUBLEMENTS, BLANC, MERCERIE

hamed Aly.
Mohamed eff. Sabri, ingénieur adjoint au 1er Cercle d'Irrig. au Min. des Trav. Publics.
Mohamed eff. Sadek Khoulousi, mamour au Serv. de Police du Gouvernorat.
Mohamed eff. Sadek, Hélouan, T. H. 76.
Mohamed bey Saddik, juge au Trib. Mixte de 1re Instance.
Mohamed eff. Saddik, commis au 1er Cercle d'Irrigations.
Mohamed eff. Sadek, Youzbachi, 2me. Battaillon Infantrie.
Mohamed eff. Sadek, Youzbachi Serv. du Recrutement au Min de la Guerre.
Mohamed bey Sadek, avocat, Boulevard Abdel-Aziz, T. V. 761.
Mohamed Sadek, mercerie, Chareh el-Ghouri.
Mohamed Sadek, menuisier-ébéniste, Boulv. Mohamed Aly.
Mohamed eff. el-Sadek Hussein, commis au Bureau des Fournitures du Min. de l'Instruction Publique.
Mohamed bey Sadek Ramadan, 1er médecin de la Garde Khédiviale.
Mohamed eff. Sadek el-Sayed, Youzbachi 4me. Battaillon Infantrie.
Mohamed eff. Sadek, Youzbachi, Corps Médical de l'Armée Egypt.
Mahamed eff. Safouat, chef de la Gare du Caire service de l'exploitation de l'Adm. des Chemins de fer.
Mohamed eff. Saha, mamour de police au Serv. du Gouvernorat.
Mohamed bey Saïd, conseiller à la Cour d'Appel Indigène.
Mohamed bey, Saïd el-Chimi, moawen à la Daïra Khassa de S. A. le Khédive.
Mohamed eff. Saïd, Youzbachi Serv. du Recrutement du Min. de la Guerre.
Mohamed Salama, Cheikh, prof. adjoint de Droit Musulman (sections réunies) à l'Ecole Khédiviale de Droit.
Mohamed Salama & frères, tapissiers, Boulv. Mohamed Aly.
Mohamed Saleh, libraire, Rue Neuve.
Mohamed Saleh, coiffeur, Chareh el-Zaher.
Mohamed Saleh Soleiman, ameublements, ébenisterie, derrière la Poste Egyptienne.
Mohamed Salem, négociant en vins et liqueurs, confiserie, Chareh Gameh le-Ahmar.
Mohamed Salem, prop. de la Pharmacie Patriotique, Chareh Khaïrat.
Mohamed eff. Salem Amin, mamour à la Police du Gouvernorat.
Mohamed eff. Sami, Bimbachi, Serv. du Recrutement au Min. de la Guerre.
Mohamed eff. Sayed, inspecteur gén. des Wakfs.
Mohamed eff. Sayed, mécanicien du vapeur el-Tawaf du Serv. Technique du Min. des Trav. Publics.
Mohamed eff. Sedki, conseiller à la Caur d'Appel Indigène.
Mohnmed el-Said, nouveautés Mouski.
Mohamed eff. Sélim, commis de 1ère classe à la Compt. Centrale au Min. des Finances.
Mohamed Sélim, cigarettes, Rue Clot-Bey.
Mohamed Séoudi, nouveautés Ch. Mouski.
Mohamed Serour bey, sous-directeur de l'Adm. Gén. des Wakfs, et vice-président du Comité de conservation des Monuments de l'Art Arabe. Tel. V. 286.
Mohamed Serri, graveur et calligraphe, Boulv. Mohamed Aly.
Mohamed eff. Shams Eddin, médecin à l'Hôpital des Aliénés Abassieh.
Mohamed pacha Sidki, membre permanent du Conseil Législatif.
Mohamed bey el-Sabki, juge au Trib. Som. Ind. du Mousky.
Mohamed A. Sobh, coiffeur, Midan el-Faskiéh.
Mohamed eff. Soubhi, Sag. officier d'Etat major de S. A. le Khédive.
Mohamed Sourour bey, avocat, Chareh el-Madabegh, 34
Mohamed eff. Sweifi, ingénieur au Serv. des pompiers.
Mohamed bey Talaat Harb, rentier, B. P. 1248
Mohamed Taïb bey, secrétaire de l'Agence Consulaire de Perse.
Mohamed Tewfik, dentiste, Rue Neuve.
Mohamed eff. Tewfik, Youzbachi artillerie de l'Armée Egyptienne.
Mohamed bey Tewfik, sous-chef de bu-

H. ROSSETTO A. DUMONT & Cie.
BRANCHE Giuseppe Nistri
Shareh Kasr el-Nil
B.P.1179.Tél.2533
Entreprises de travaux de peinture décoration - Papiers peints

reau au Secrétariat de la Présidence du Conseil des Ministres.
Mohamed Tewfik eff. el-Hodari, ingénieur de la Daïra Khassa Khédiviale.
Mohamed eff. Tewfik Nabih, commis au Service du Personnel et de la Comptabilité du Min. de l'Intérieur.
Mohamed eff. Tewfik Nessim, substitut au Parquet de la Cour d'Appel Indigène.
Mohamed bey Tewfik Rifaat, directeur du Serv. Judiciaire des Trib. In. au Min. de la Justice.
Mohamed Tewfik, marchand-tailleur, Chareh el-Mahdi.
Mohamed Tewfik, tarbouchier, Boulv. Mohamed Aly.
Mohamed bey Tewfik Rifaat, inspecteur au Comité de Surveillance Judiciaire au Min. de la Justice.
Mohamed eff. Tewfik Sakib, moawin au Service Administratif du Gouvernorat.
Mohamed eff. Tewfik Zaher, Juge au Trib. Ind. de 1re Instance.
Mohamed Tewfik Séoudy, avocat, Chareh Abdel Aziz, 4.
Mohamed bey Wafik, Hélouan. Tél. H. 74
Mohamed bey Wahid, Hélouan. Tél H. 15.
Mohamed bey Wahbi, chef du Bureau Arabe au Serv. du Personnel du Min. des Affaires Etrangères.
Mohamed eff. Wasfi, profes. de mécanique industrieïle, constructions et irrigations à l'Ecole Khédiviale des Arts & Métiers.
Mohamed bey Yawar, El-Miralaï, chef de l'Etat-Major de S.A. le Khédive.
Mohamed bey Youssef, avocat près les Trib. Indigènes, Boulv. Mohamed Aly, imm. Moustafa pacha Neman, 55, T.318.
Mohamed eff. Youssef, Saghkolaghasi Service de Travaux à l'Armée Egyptienne.
Mohamed eff. Youssef Rached, mamour de Police au Serv. du Gouvernorat.
Mohamed eff. Youssef, sous-chef de la Compt. de la Daira Khassa Khédiviale.
Mohamed Zaccaria, Dr, médecin oculiste, Chareh el-Bawaki.
Mohamed eff. Zahed, capitaine du Pont de Kasr el-Nil.
Mohamed eff. Zahed, ingénieur en chef du 2me Cercle d'Irrig. au Min. des Trav. Publics.
Mohamed bey Zaki, chef du Bureau du Personnel et Comptabilité du Min. de la Justice.
Mohamed eff. Zaki el-Meskawi, commis au Bureau des fournitures du Min. de l'Inst. Publique.
Mohamed eff. Zaki Mohamed, commis au Bureau dela Comptabilité des Ecoles Nationales du Min. de l'Instruc. Pub.
Mohamed Zaki Mohamed, avocat près les Trib. Mixtes, Indigènes et Charieh, Boulv. Mohamed Aly, Tel. V. 908.
Mohamed eff. Zaki, commis de 1ére classe au Service Administratif du Min de l'Intérieur.
Mohamed eff. Zeid, greffier en chef du Trib. Ind. de 1ère Instance.
Mohamed eff. Zein el-Din, traducteur à l'Adm. Gén. des Wakfs.
Mohandez, Mattias Hanna, attaché à l'Alexandria Bonded Warehouse Cy.
Moharrem bey Abou Gabal, Hélouan, Télé.H. 51.
Moharrem bey (Pharmacie), Moharrem bey prop., Midan Bab el-Khalk, T. 1158.
Moharrem, Dr. Mohamed Labib, médecin chirurgien, Midan Bab el-Khalk, 4.
Mohbat, Sabas J., négociant-commissionnaire, fournitures pour dentiste, Haret Chalaby, 2.
Mohl, Ottmar von, commissaire délégué d'Allemagne à la Caisse de la Dette Publique.
Mokattam (Journal El), Sarruf, Nimr et Makarius rédacteurs-prop., Haret Fayed (Abdine), Tel. V. 257.
Mokeas, Dimitri, prop. de la Pâtisserie du Monde, Boulv. Abdel-Aziz.
Mokhtar eff. Awad, mécanicien du vapeur No. 74 du Serv. Technique du Min. des Trav. Publics.
Moktataf (Imprimerie et Journal El), Sarruf, Nimr et Makarius rédacteurs-prop., Haret Fayed.
Moktataf (Pharmacie El), N. Ghannagé prop., Mouski, Tel. V. 867.
Moleux, Jacques, directeur de l'Agence Lubin, Chareh Kamel.
Molin, Ad., entrepreneur, Chareh el-

Windsor Hotel - Alexandria
Facing the sea on the New Quay
RECENTLY BUILT AND FURNISHED. Gen. Manager - A. van Millingen

Manakh, 14.
Molin, S. L., c' ef de service à la Cie du Gaz, Zeitoun.
Molkho, Vita, photographe, agrandissements, Midan el-Zaher.
Möller, Georg, adjoint attaché égyptologue au Consulat d'Allemagne.
Momdjian, H. Vahan, graveur bijoutier, Chareh el-Makâssis (Saha) et Chareh Abdel-Aziz.
Mommaton, Georges, agent des Grands Magasins du Printemps, Ch. Kasrel-Nil.
Monchal, A., carrossier, Chareh el-Madabegh, 44.
Moncrieff, D. Scott, comptable de The Standard Life Assur. Cy, Chareh Kasr el-Nil.
Monde (Pâtisserie du), D. Mokeas prop., Boulv. Abdel-Aziz.
Mondolfo, Cohen & Hoffer, courtiers en valeurs, Chareh Emad el-Din.
Mondolfo, Jacques, secrétaire de la Soc. Anon. de Wadi Kom Ombo, imm. Sabbagh, Chareh Kasr el-Nil.
Mondolfo, Joseph, agent de la Nat. Ins. Cy of Egypt, Chareh el-Manakh 24.
Mondolfo, Marc, agent de change, Rond Point Suarés.
Mongui, Mohamed eff. Amin, ingénieur en chef du 2me Cercle d'Irrig. au Min. des Trav. Publics.
Mongui, Mohamed, expeditionnaire au Tribunal Mixte.
Monique, Sœur Marie, supérieure de l'Asile des Vieillards, Abbassieh, T. 928.
Moniteur Commercial (Le), Sotiris Seliros directeur prop., Chareh el-Maghrabi, Calcutta Building.
Monts de Piété Egyptiens banque, de prêts sur nantissements, Chareh el-Nouby, Jardin Rossetti.
Mont Liban Bar, Chareh el-Faggalah.
Mont Parnasse (Café et Laiterie), Nicolas Condoléon prop., Chareh el-Mahdi.
Mont Sinai, Couvent grec-orthodoxe. Tel. V. 993.
Montagu, C. F., inspecteur au Serv. de l'Arpentage.
Montano, A., & G. Dubourg, négociants en chevaux, Boulac.
Montazah (Horlogerie), S. Diamant prop., Boulv. Clot-Bey.
Montazah (Hôtel), P. Nochos prop., Boulv. Clot-Bey, Tel. V. 591.
Montazah (Pâtisserie & Laiterie), G. Kyriazopoulos prop., Chareh Kamel, 1.
Montazah (Restaurant), Missak Latchinian prop., Ch. Wagh el-Birka..
Montecorboli, Eugène, sous-directeur de la Banque de Salonique, Chareh el-Manakh.
Monteith Smith, R. T., inspecteur au Min. de l'Intérieur, imm. Soussa, Chareh Soleiman Pacha.
Monteverde, Guglielmo, copropriétaire du Théatre Verdi, dom. Chareh Bab el-Bahari.
Montini, E. P., prop. de la Pharmcie Italienne, Chareh Taher, T.V. 306.
Monties, Raoul, attaché au Serv. de l'électricité à la Cie du Gaz.
Montobbio, E., chef stéreotypeur à l'Imprimerie Nationale, Chareh Cheikh Hamza, 11.
Montre de Genève (A la), Grahan Buehser prop., Haret el-Chalabi.
Mooijart, L., assistant à l'Inspection topographique du Service de l'Arpentage.
Moor, Mlle Mary R., masseuse, Rudolph Home.
Moore, E. C. F., assistant à l'inspection du cadastre au service de l'Arpentage.
Moore, Bimbachi R. L., officier d'Etat major au Serv. des Transports au Min. de la Guerre.
Moraïtakis, Nicolas, tabacs et cigarettes, Boulv. Mohamed Aly.
Morana, Barone Vincenzo, chef de service à la Caisse de la Dette Publique.
Morcom, A., directeur des travaux au Delta Barrage.
Morcos Azmi & Tolba Mohamed, agents d'affaires, Chareh Nubar Pacha.
Morcos Fahmy, avocat près les Trib. Indigènes, Chareh Azbak, Tel. V. 508.
Morcos eff. Farag, greffier au Trib. Som. Ind. de l'Ezbékieh.
Morcos eff. Ibrahim, ingénieur de Kism au Tanzim de la ville du Caire au Min des Trav. Publics

G. SÜSSMANN
Mouski Street -- CAIRO -- Kamel Street
JEWELLER - OPTICIAN - WATCHMAKER

Morcos eff. Routail, commis de 1e classe à la Dir. des Imm. Libres de l'Etat au Min. des Finances.
Mordo, B. E., chaussures, Rue Mouski.
Mordo, David, jouets et fournitures diverses, Mouski.
Moreau, Felix, entrepreneur, Haret el-Haddarah (Abdel-Aziz).
Mordo, Isaac, attaché à l'Eastern Telegraph Cy.
Morel, François, pasteur de l'Eglise Evangélique Française.
Morelli, Repland & Bensoussan, cuivres et métaux, négociants-commissionnaires et entrepreneurs, Chareh el-Manakh, Tel. V. 1279.
Morfiadès & Zachariadès, nég. commissionnaires, Chareh Mohamed Aly.
Morfiadès, Cléomène J., de la maison Morfiadès & Zachariadès.
Morgan, G. H., inspecteur au Service de l'Arpentage.
Morgan, G. L., corresp. de l'Egyptian Gazette, Helouan.
Morgenroth, Sœur Laura, supérieur de l'Hôpital des Diaconesses, Chareh Deir el-Banat.
Morice, Georges bey, inspect. au Parquet de la Cour d'Appel Indigène.
Moring & Co, byciclettes et orthopédie, Haret el-Machhadi et Rond Point Suarès.
Morisson (Pension), Chareh Boulac.
Moritz, Prof. Dr B., directeur de la Bibliothèque Khédiviale.
Morpurgo, A. M., de la maison Flli Morpurgo & Cammeo.
Morpurgo, Dr, médecin-adjoint à l'Hôpital Italien *Umberto I.*
Morpurgo & Co, négociants-commissionnaires, Jardin Rossetti. Tel. V. 1252.
Morpurgo, Carlo, avocat près les Trib. Mixtes, Chareh el-Maghrabi, Calcutta Buildings.
Morpurgo, Enrico, comptable, dom. Rue Bein el-Harat.
Morpurgo, Ugo, de la maison Morpurgo & Co.
Morris, George, & Co, nég.-commissionnaires, Rue Gameh el-Banat, imm. Sarpakis.
Morris, M., comptable de la maison Setton Friedmann & Co., Hoche Issa.
Morris & Co, négociants-commissionnaires, Rue de l'Eglise Catholique.
Morrison, N., vice-consul général des Etats-Unis d'Amérique.
Morrow, Dr. M. H., médecin, Rue Mohamed Aly 123.
Mortaghi, J.M., débit de vins et liqueurs, Place Ancienne Zaptieh.
Mortera, G.L., courtiers en valeurs, Chareh Kasr el-Nil. Tel. V. 708. Bourse Tel. 494
Mortimer, A.A., négociant en vins, Consul d'Espagne, Chareh el-Maghrabi, 13. Tel. V. 1383.
Mosbah, Mohamed, & Cie, fabrique de meubles dorés, Hamzaoui.
Mosca, Hippolyte, avocat près les Trib. Mixtes, Boulv. Abdel-Aziz, 29, T. V. 507.
Moscato, A., A l'Elégance, coiffeur Chareh Kasr el-Nil.
Moscato, Ilo, marchand-tailleur, Chareh Mahdy
Moschudi, Triandafillo, fabrique de dragées, confiserie et pâtisserie, Darb el-Barabra.
Mosconas, D. E., prop. Café de la Bourse, Chareh el-Bosta.
Mosconas, Georges B., confections pour hommes, Chareh Mousky.
Mosconas, Georges J., associé administrateur de l'établissement métallurgique Metwalli & Mosconas, Faggalah.
Moscovakis, J. de, attaché à la Telephone Cy of Egypt.
Moser, Richard, directeur des travaux au 2me Cercle d'Irrigations au Min. des Travaux Publics.
Moss, R. J., & Co, négociants-commissionnaires, Chareh Gameh Charkasse.
Mossaba, Ghantous, & Cie, café et bar, tabacs et cigarettes, Chareh el-Faggalah, et denrées coloniales, Boulv. Clot-Bey.
Mosseri, A., remisier à la Bourse.
Mosseri, Elie, remisier à la Bourse.
Mosseri, Elie M., de la maison Mosseri & Co, Chareh Kénisseh el-Guédidah.
Mosseri & Co, banquiers, Chareh Kéni-

ASK ALWAYS
for The Best English Soda
"VICTORIA"

seh el-Guédidah.
Mosseri, Isaac, avocat, Chareh Bab Charki, 1.
Mosseri, Isaac, de la maison J.N. Mosseri fils & Cie, Chareh Aboul-Sibaa.
Mosseri, J. D., négociant-commissionnaire, B.P. 123.
Mosseri, J. N., fils & Cie, banquiers, Chareh el-Cheikh Aboul-Sibaa.
Mosseri, Joseph N. bey, de la maison J. N. Mosseri fils & Cie, vice-président de la Communauté Israélite. Chareh el-Cheikh Aboul-Sibaa.
Mosseri, Joseph Vita, associé de la maison Mosseri & Co, Chareh Kéniseh el-Guédidah, imm. Coronel.
Mosseri, J. Vita, de la Maison J.N. Mosseri fils & Cie, dom. Chareh Soliman Pacha, 38.
Mosseri, Léon S., banquier Calcutta Buildings.
Mosseri, M., remisier à la Bourse. dom. Midan Twefikieh.
Mosseri, Moïse V., & Co, agents de change, Rue el-Madabegh.
Mosseri, Simon, avocat.
Mosseri, Victor, ingénieur agrônome, expert agréé près le Trib. Mixte, Chareh el-Cheikh Aboul-Sibaa.
Mouati, Christo, débit de vins et liqueurs, Boulv. Clot-Bey.
Mouelhi, Abdel-Salam pacha, chef de la corporation des négociants indigènes, Hamzaoui, Daïra Tel. V. 364.
Mougrabi, M., photographe, Rue Mouski.
Mouftah, Mohamed Amin, manufactures, Chareh el-Aschrafieh.
Moukhtar, S.E. le Maréchal Ghazi Ahmed Pacha, Haut Commissaire Imp. Ottoman, Chareh Masr el-Atika, Tel. V. 474.
Moulins Français (Société Anonyme des), Boulac, Tel. V. 555.
Moumtaz, Ibrahim bey, directeur du Serv. Administratif du Min. de l'Intérieur.
Moundjis, Michel, caissier à la maison Nestor Gianaclis, Chareh Kasr el-Aïni.
Mounira (Pharmacie El), Dr Nabih prop., Sayéda Zénab.
Mourad eff. Farag, avocat près les Trib. Indigènes, Chareh el-Khalig, T.V. 910.
Mourad Pacha, S.E. M., rentier, Darb-el-Saada (Hamzaoui).
Mourad Sourour, marchand-tailleur, Boulv. Abdel-Aziz, 6.
Mourad Zaher, restaurant, Boulv. Clot-Bey.
Mouradian, Réthéos, lithographe, Chareh Mohamed Aly.
Mourafetli, O., lithographe, Chareh Zervudachi.
Monratiadis, Michel, agent de la brasserie Crown Brewery Ibrahimieh, Haret el-Ocely.
Mourès, Bruno, attaché à la Cie du Gaz.
Mourès, Mme V., chambres meublées, Chareh Boulac
Mourès, Fernand, chef du Serv. Technique de l'Imp. Nationale de Boulac.
Mouri, Bohor, épicier, imm. Gamgoum, Chareh el-Zaher.
Mourou, Abdel-Kérim eff., commis au Bureau Arabe du Serv. Adm. du Min. des Trav. Publics.
Mourou, Mohamed eff. Tewfik, commis au Bureau Européen du Serv. Adm. du Min. des Trav. Publics, Vieux Caire.
Mouroullis, C., tabacs et cigarettes, Hélouan.
Moursi eff. Chaaban, 2me commis à la Bibliothèque Khédiviale.
Moursi Abou Salem, négociant en céréales, Chareh el-Sahel.
Moursi Hamdi, coiffeur, Tewfikieh.
Moursi, Haridi, coiffeur, Chareh Soliman Pacha.
Moursi eff. Ibrahim, ingénieur adjoint au 2me Cercle d'Irrigation au Min. des Travaux Publics.
Moursi eff. Ibrahim, Saghkolaghasi, Serv. des Magasins de l'Armée Egyptienne.
Moursi eff. Mohamed, commis au Contentieux des Finances.
Moursi Mohamed, vente et réparation de machines, Chareh Gameh Charkasse.
Moursi Mohamed, cordonnier, Chareh Darb el-Gamamiz.
Moursi Mohsen (Cheikh), professeur à l'école Saïdieh.
Moursi eff. Sadek, ingénieur adjoint au 1er Cercle d'Irrigations au Min. des

LES PETITES AFFICHES EGYPTIENNES
Organe commercial et Industriel d'Egypte
Sa publicité est la plus effective.

Travaux Publics.
Moursi eff. Youssef, aide-caissier au Secrétariat du Min. des Finances.
Mouscouris Frères, distillerie, Clot-Bey, 32. Midan el-Faskieh, cha eh Kantaret el-Dekka.
Mousky (Bar du), P. et N. Manticas, prop., Chareh Fakhry (Mouski), T. V. 707.
Moussa eff. Badawi, moawen à la Daïra Khassa de S. A. le Khédive.
Moussa bey Esmad, Hélouan. T.H. 26.
Moussa el-Efranghi, bijoutier, Sagha.
Moussa eff. Fawzi, Kaïmakam, Serv. du Recrutement au Min. de la Guerre.
Moussa Hassan, vitrier, Boulv. Clot-Bey.
Moussa, Joseph, mercerie, Chareh Bein el-Nahdein.
Moussa Mazzouk, bijoutier, Sagha.
Moussabini, Pierre, attaché à l'Agricultural Bank of Egypt, Chareh Zervudaki.
Moussalli, Abdallah, fils, négociant-commissionnaire, Khan Abou Takia.
Moussalli, Ahmed Hassan, denrées coloniales, Chareh el-Darb el-Ahmar, Tel. V. 839.
Moussalli, Michel, prop. de la Pharmacie Francaise, Place A'aba el-Khadra. Tel. V. 336. dom. Darb el-Guinénah, 22.
Moussally bey, S., médecin chirurgien, Boulv. Abdel Aziz.
Moussekian, Armenak, fondeur en bronze, Gheit el-Nouby.
Moussion Frères, cigarettes.
Moustafa Abbassi, marchand-tailleur, Boulevard Mohamed Aly, 45.
Moustapha Abdel Ghani, bijoutier Sagha.
Moustafa Abdel-Rahman & S. Habib, antiquités & curiosités, Khan-Khalil.
Moustafa Ahmed Hemeida, Cheikh, membre du Grand Mehkemé Charieh.
Moustafa Ahmed, coiffeur, Boulv. Mohamed Aly, 123.
Moustafa bey Akef, mofat'ch de la Soc. Anon. de Wadi Kom Ombo.
Moustafa Aly, forgeron-mécanicien, Boulv. Mohamed Aly.
Moustafa eff. Badran, inspecteur de police au Governorat du Caire.
Moustapha Bayoumi, bijoutier Sagha.
Moustafa el-Sayed, de la maison Ibrahim Hanna et Moustafa el-Sayed, Chareh el-Zaher.
Moustafa eff. El-Sayed Ayad, Youzbachi 7me. batt. Infanterie de l'Armée Egyipt
Moustafa Pacha Fehmi, K. C. M. G., Sr,. Président du Conseil des Ministres et Ministre de l'Intérieur, Chareh Mansour.
Moustafa Fahmi, avocat près les Tribun. Indigènes, Chareh Darb el-Gamamiz.
Moustafa eff. Ghinena, estimateur à la Douane.
Moustafa bey Hafez, Hélouan. T.H. 7.
Moustafa bey Ghaleh, maitre des cérémonies de S. A. le Khédive.
Moustafa eff. Habib, Youzbachi Serv. des Approvis. de l'Armée Egypt.
Moustafa eff. Hamdi, Youzbachi 4me Battaillon Infanterie.
Moustafa eff. Hamouda, inspecteur des Greffes des Trib. Indigènes au Min. de la Justice.
Moustafa Hemeida, Cheikh, membre du Mehkémeh Charieh du Caire.
Moustafa Hussein, menuisier, Kantaret el-Lekafar.
Moustafa Hussein, mercier, Boulv. Clot-Bey.
Moustafa eff. Kamel, commis au Trib. Ind. du Mouski.
Moustafa Kamel, rédacteur-prop. du Journal Arabe El-Lewa, Chareh el-Dawawine, Tel. V. 190.
Moustafa eff. Loutfi, Youzbachi 5me Battaillon Infanterie.
Moustafa eff. Loutfi, Bureau Turc, Cabinet de S. A. le Khédive.
Moustafa Mahmoud, repasseur-blanchisseur, Chareh Khaïrat.
Moustafa eff. Mohamed, commis au Serv. des Imm. Libres de l'Etat au Min. des Finances.
Moustafa Mohamed, tarbouchier, Rue Neuve.
Moustafa Mohamed, tapis d'Orient, curiosités, Rue Neuve.
Moustafa eff. Nasr, profes. de traduction (section française) et d'organisation judiciaire et administrative (sections réunies) à l'Ecole Khédiviale de Droit.
Moustafa Nour el-Din, expert en écritures et cachets agréé près le Trib. Mixte.

ΖΗΤΕΙΤΕ ΠΑΝΤΟΤΕ ΤΗΝ ΚΑΛΛΙΤΕΡΑΝ
ΑΓΓΛΙΚΗΝ ΣΟΔΑ "VICTORIA,,

Moustafa eff. Raafat, commis a Min. de l'Instruct'on Publique.
Moustafa, Rached, sous-inspecteur au Min. de l'Instruction Publique.
Moustafa eff. Radwan, commis au bur. de la Compt. des Ecoles Nationales.
Moustafa Ragab, de la maison Sabet frères et Moustafa Ragab, Chareh el-Ghouri.
Moustafa Ramadan, horloger, Rue Neuve.
Moustafa bey Riad Abdel Khaled, Hélouan, T. H. 101.
Moustafa eff. Riad Abdel Khalek, mouwin au Serv. Adm. du Gouvernorat.
Moustafa eff. Rifki, Bimbachi 4me Battaillon Infanterie.
Moustafa eff. Rouchdi substitut au Parquet de la Cour d'Appel Indigène.
Moustafa eff. Saad, commis au Serv. de l'Enregistrement au Min. des Fin.
Moustafa eff. Sabri, ngénieur adjoint au 2me Cercle d'Irrig. au Min. des Trav. Publics.
Moustafa, Sabri, nouveautés, tapis, merceries et soieries, Rue Neuve (Mouski).
Moustafa eff. Salek, commis au service de l'inspection du Min. de l'Interieur.
Moustafa Safwat, Dr, médecin, Hélouan.
Moustafa eff. Saleh, commis au bureau du Personnel au Min. de l'Inst. Pub.
Moustafa Sayed Ali, chef drogman de l'Agence Lubin.
Moustafa Soliman, sellier, Boulv. Abdine.
Moustafa eff. Taher, profes. de physique et de chimie industrielle à l'Ecole des Arts et Métiers
Mustafa Zaki Dr. médecin Hélouan T.H 64.
Moustakas, Dr Jean, oculiste, Chareh. Fakhry (Mouski).
Moustafian, Krikor, Mr. & Mme, prop. de l'Hotel Sphinx, Hélouan. T. H. 92.
Moutran, Khalil, redac. prop. du journal arabe «El-Gawaeb el-Masria», Chareh Abdel-Aziz.
Mouxouris, D. G, & Co. négociants commissionaires, Haret el-Ocely 9.
Mouzouris, A. E., prop. de la Boulangerie Savoy, Darb el-Barabrah (Mouski), Tel. V. 597.
Moyal, Simon, chemises et cravates, Mouski.
Muhr, H., & Mme Schauper, coiffeurs, manicures, parfumeurs, Ch. el-Maghrabi.
Muhlberg, Maurice, avocat près les Trib. Mixtes, (Etude de M. Fatica).
Mulla, Ahmed eff., chef de bureau à la Comptabilité du Min. des Travaux Publics au Min. des Finances.
Muller, Benjamin, commissaire français à l'Adm. des Domaines de l'Etat, Tewfikieh.
Muller, Max, agence voyages, Chareh Kamel (près du Shepheard).
Muller, Otto, de la maison G. L. Mortera, dom. Chareh Abbas, 3.
Müller, W., chirurgien-masseur. pédicure, Chareh el-Mahdi. Tel. V. 23 .
Mulli, Vittorio, horloger, Boulv. Clot-Bey.
Mun Gavin, W. F., professeur d'anglais (sections réunies) à l'Ecole Khédiviale de Droit.
Munafò, G., imprimerie et reliure, Rue Achmawi, 6.
Muntz, C. A., chef adjoint du Serv. de l'Exploitation à l'Adm. des Chem. de Fer dom. Chareh Deir el-Banat, 5.
Munz, Eberhard, tapissier-décorateur, Haret Fayed, 8.
Munz, Karl, attaché à la maison Carl Stangen Reise Bureau, dom. Haret Fayed, 8.
Muraccioli, Antoine, huissier près le Tribunal Mixte du Caire.
Muraccioli, Dominique, comptable à la Cie du Gaz.
Murray Bros & Legge, négociants-commissionaires, Mouski.
Murray, G. V, ingénieur à l'Inspectorat des Villes et Batiment du Sud au Min. des Travaux Publics.
Murray, R, électricien en chef de la Téléphone Cy. of Egypt, dom. Rue Djelal Pacha 7.
Murshid (Journal arabe El), American Mission prop., Chareh el-Miligui, 4.
Murisson, Dr Alexandre, sous-chef du Serv. Médical de l'Adm. des Chem. de Fer Egyptiens et médecin légiste du Consulat de Grande Bretagne, Chareh Soliman Pacha.
Muscat bey. Goubran, chef du Service de la Sûreté au Gouvernorat du Caire

اطلبوا فكتوريا المعدنيه لانها مياه احسن وانقى

Chareh Abbas, imm. Muscat.
Muscat, Habib bey, propriétaire, Chareh Abbas, imm. Muscat.
Muscato, A., prop. de l'Eden Saloon, M'dan el-Khazendar.
Musée de l'Art Arabe, Midan Bab el-Khalk.
Musée des Antiquités Egyptiennes, Chareh el-Antika.
Musella, Gaëtano, encaisseur à la Cie du Gaz.
Mussalli, A. & G., & Co., Chareh Khan Abou Takieh, B.P. 230.
Mustacchi, Léon, directeur de la maison Rieti & Co.
Mutuelle du Commerce, de l'Industrie et de l'Agriculture, Cie d'asssurances M. D. Coconis & Co agents, Chareh Boulac 8. Tel. 2499.
Mutuelle de France et des Colonies, Cie d'assurances (vie), M. L. Houël agent. Chareh el-Guinenah.
Mutuelle d'Athènes. Cie d'assurances (vie), A. Trochanis, C. Antoniadi & Co agents, Chareh el-Maghrabi.
Mutual Life Insurance Cy of New-York, A. N. Trochanis agent, Chareh el-Madabegh, 22, Tel. V. 695.
Mutual Reserve Life Insurance Cy of New-York, A. Cavafakis directeur pour l'Egypte, Chareh Téléphone.
Mutuelle Lyonnaise, Cie d'Assurances, Henry Fruchtermann direct Ch. Borsa 7.
Myassard, Michel, machines à écrire, Chareh el-Saha.
Myr frères, marchands-tailleurs, Chareh Taher.
Myrianthis, Socrate, prop. de la Pâtisserie Memphis, Boulv. Clot-Bey.
Nabih, Dr, prop. de la Pharmacie Mounira, Sayéda Zénab.
Nabki, Anis Mikhaïl, mercerie et chaussures, Rue Neuve.
Nacamuli, Cesana & Terni, négociants-commissionnaires, Hoche Issa.
Nacamuli, I. E., négociant-commissionnaire, Ruelle de l'Hôtel du Nil.
Nacamuli, Jules, électricité, appareils d'éclairage et installations sanitaires, Place de l'Opéra, imm. Bittar dépôt Rue du Téléphone, 25. Tel. V. 547.
Nacamuli, M., émargeur à la Caisse de la Dette Publique.
Nacamuli, R., ingénieur, Chareh el-Manakh.
Nacamuli, U., prop. Nelle Pharmacie Italienne, Chareh Kasr el-Nil.
Nacamuli, Dr Victor, medécin, clinique au Mouski, dom. Tewfikieh.
Naccache, G. & N., prop. des Magasins Pétot, Chareh el-Bosta.
Naccache, Pierre, ing. & H. Homsy, entrepreneurs, Chareh Nubar Pacha, 18. B. P. 494.
Nachaty & Accobas, agents d'affaires, Ch. el- Madabegh.
Nachati, Dr Abraham, médecin, Chareh el-Faggalah.
Nachati, Dr R., médecin, Chareh el-Faggalah, 30 et Avenue de Choubrah.
Nached eff. Ghoubrial, sous-chef de bureau au Serv. des Imm. Libres de l'Etat au Min. des Finances.
Nached, M., & Co, cigarettes, Chareh Wagh el-Berka.
Nackson, R. Z., épicier, Darb el-Barabra.
Nacunias, Léon, fondé de pouvoirs de la maison S. Iscaki & Co.
Nada, Joseph, avocat près les Tribunaux Mixtes et Indigènes, Rue Neuve. Tel. V. 916. dom. V. 1190.
Nadel, Jacques, économe à la National Bank of Egypt.
Nadel, Louis, pharmacien attaché à la Pharmacie Anglo-Américaine.
Nader, Ibrahim eff., ingénieur-adjoint au 1re Cercle d'Irrigations au Min. des Trav. Publics.
Nadi, Mohamed eff., caissier de l'Imprimerie Nationale, Saptieh.
Naeff, Emile, ingénieur de la maison Sulzer Frères, domicile Chareh Boulac, B. P. 1095.
Nagati, Ahmed eff., ingénieur-adjoint au 1er Cercle d'irrigations au Min. des Trav. Publics.
Nagati, Aly bey, entrepreneur, Chareh Kasr el-Nil, 5.
Nagati, El-Cheikh Mohamed, moufti de l'Adm. des Wakfs.

THE EGYPTIAN "VERITAS"
Renseignements Commerciaux - Contentieux - Recouvrements
Office de Brevets et Marques de Fabrique

Nagati, Mahmoud bey, ingénieur, Saptieh.
Nagdali, Mohamed bey, avocat, Chareh el-Khalig (Bab el-Khalk).
Naggar, Dr, dentiste à l'Hôpital Italien *Umberto I.*
Naggar Afif, & Co, agents, de change, Chareh Emad el-Din.
Naggar, Aly bey, rentier, Choubrah.
Naggar, Halifa, & Fils, banquiers, Chareh el-Maghrabi.
Naggar, Zaki, commis-greffier au Trib. Mixte.
Naggiar, Dr E., médecin, Chareh el-Cheikh Aboul-Sibaa, Tel. V. 617.
Naggiar, de la maison Homsi et Naggiar, Midan Souk el-Kanto.
Naggiar, A., courtier et agent de change, Chareh el-Maghrabi.
Naggiar, Abr., caissier à la Banque Suarès fils & Cie, Chareh el-Falaki.
Naggiar, B. J., chef caissier à la Nationa Bank of Egypt.
Naggier, B. M., de la maisen B.M. Naggiar & Co., Ch. Gameh el-Banat 34.
Naggiar, B. M., & Co, négoc. commissionairis, Chareh Gameh el-Banat 34.
Naggiar, Elias R., négociant-commissionnaire, Rue Hôtel du Nil.
Naggiar, Khalil, & Co, négociants, Souk el-Kanto, 32.
Naggiar, Nasrallah, entrepreneur, Birket el-Rathle.
Naghi, Cheikh, cadi au Mehkémeh Charieh.
Naghy, A., secrétaire de l'Adm. des Télégraphes Egyptiens.
Naguib, A. bey, & I. Kamel, horlogerie, bijouterie, Mousky.
Naguib & Elias Guirguis, prop. de The Anglo-German Engineering Stores, Chareh Bab el-Hadid.
Naguib, I., marchand-tailleur, Avenue de Choubrah.
Nahas, H. Khalil, Hélouan, T.H. 49.
Nahhasin (Bain El), Chareh el-Nahhasin.
Nahabedian, G. N., cordonnier, Chareh Gameh el-Banat.
Nahabedian, Partik, bonneterie, mercerie et articles d'Orient, Rue Neuve.
Nahal, Choucri eff., commis au Serv. du Contentieux au Min. de l'Intérieur.
Nahas, S.N. de la maison Zariffa et Nahas, Rue Neuve, 8.
Nahas, Elias, expéditionnaire au Trib. Mixte.
Nahas, Moustafa, avocat près les Trib. Mixtes.
Nahas, Mahmoud Khalil, quincaillerie, couleurs et vernis, Chareh Gameh el-Banat.
Nahas, Néguib, avocat, Boulv. Abdel-Aziz, 29.
Nahas, S. & N., & Co, négociants-commissionnaires, Rue Neuve, B.P. 707.
Nahas Youssef, avocat, Chareh el-Maghrabi.
Nahman, Alfred, de la maison E. Nahman & Co, Chareh Nubar Pacha, 10.
Nahman, Edgar G., bureau technique, Rond Poind Suarès.
Nahman, Eug., directeur et administrateur de la Soc. Gén. d'Electricité et de Mécanique, Chareh Nubar Pacha, 10, Tel. V. 538.
Nahman, Maurice, & Co, antiquités, Ch. Kasr el-Nil.
Nahman, Maurice, caissier principal au Crédit Foncier Egyptien.
Nahman, Raphaël Robert, électricien, appareils d'éclairage, Chareh Boulac.
Nahman, Vittorio, attaché à la maison Suarès Frères et Cie, Chareh Kasr el-Nil.
Nahmias, Marc, avocat, Rue Neuve.
Nahoum, David, & Co, négociants, Hamzaoui.
Nahum, C. D., courtier en immeubles, Chareh el-Madabegh.
Najar, H. M., & Co, banquiers et négociants-commissionnaires, Chareh Emad el-Din, Tel. V. 792, B.P. 393.
Nakache el-Hag Sayed, négociant, en cuivre, Chareh el-Nahhasin, dom. Haret el-Roum.
Nakhla eff. Tadros, sous-chef de bureau à la Trésorerie Centrale du Min. des Finances.
Nahkla, Sélim eff., bachkateb à la Douane du Caire, dom. Faggalah.
Nakhnoukh, Wanis bey, bijoutier, Chareh el-Nahhasin.
Nalgian, Dr Haïg, aide-chirurgien, masseur, Chareh el-Manakh.
Nalpas, Paul, négociant-commissionnaire,

CIGARETTES LAURENS

Rue Tewfikieh
Namer, Joseph, & Co, porcelaine, Rue Sekket el-Louboudieh.
Nametallah, Ernest, écrivain de 1ère classe à la Presidence du Conseil des Ministres.
Nami, E., émargeur à la Caisse de la Dette Publique.
Naoum eff. Guergues, secrétaire à la Direction de la Poste Locale.
Nardi (Pharmacie), A. Kaiser prop., Chareh el-Khalig, Mouski. Tel. V. 926.
Narouz Hanna, cordonnier et chaussures, chemises et cravates, vins et liqueurs, tabacs et cigarettes, Boulv. Clot-Bey, 32.
Naschides frères, prop. du Ministrial Club, Chareh Khairat.
Nashed Mohamed eff., Dr, assistant des travaux anatomiques à l'Ecole de Médecine et de Pharmacie.
Nasi, Giovanni, prop. du Salon Au Reveil, Boulv. Clot-Bey.
Nasr eff. Neimat, officier de discipline au Lycée Tewfikieh.
Nasra bey, Dr A., médecin, accoucheur, Rond-Point Suarès.
Nasra, A. E., machines agricoles et industrielles, Place Bab el-Hadid. T. 1044. Chareh Nubar Pacha.
Nasra, Gabriel G., ingénieur civil, Chareh Tewfik.
Nasra, N. E., négociant-commissionnaire, Haret el-Ocely.
Nasra, Néguib, & Co, négociants-commissionnaires, Darb-el-Guinenah.
Nasrallah, Hanna bey, conseiller à la Cour d'Appel Indig., Choubrah.
Nasri eff. Mikhail, commis au Serv. Européen du Min. de la Justice.
Nasri & Pascal Eid Sabbagh, agents d'affaires et courtiers en immeubles, Chareh Zervudachi, 10.
Nasri Chenouda & Co, maison de banque et commissions, courtiers en imm. et en valeurs, Chareh Kasr el-Nil, Tel. V. 743.
Nasrieh (Café et Bar El), N. Panayotti frères prop., CharehKhaïrat.
Nasser A., remisier à la Bourse.
Nasser, Nicolas, & Co, tabacs et cigarettes, Chareh el-Faggalah.
Nassif Badawi & Michel Seidah, courtiers d'immeubles, Chareh el-Zaher.
Nassif, Michel, avocat, Chareh Abdine, imm. Zogheb, dom. Faggalah.
Nassif bey, Nicolas, sous-directeur aux Recouvrements à l'Adm. des Domaines de l'Etat.
Nassif, Périclès, avocat, Chareh Abdine, 43.
Nassif, Philippe, avocat, Chareh Abdine, imm. Zogheb.
Nassif bey, Soleiman, de la maison Gordon, Nassif & Co, dom. Koubbeh.
Nassim, M. Hassan, tarbouchier, Rue Neuve.
Nassouhi (Pharmacie), Mohamed Aly Nassouhi prop., Boulv. Mohamed Aly, Tel. V. 769.
Nassour, P., & Co, tabacs et cigarettes, Chareh el-Zaher.
Natalacchio, Pietro, sellerie, carrosserie, Chareh Djélal Pacha.
Nathan, Alfred, de la maison B. Nathan & Co, Hamzaoui.
Nathan, B., & Co., négociants en manufactures, exportateurs de produits soudanais, agents d'assurances, Hamzaoui, Tel. V. 914.
Nathan, David B Nessim, & Co, prop. de la maison A la Belle Lingerie, Chareh el-Bawaki.
Nation, A. C., sous-inspecteur au Min. de l'Intérieur.
National Assurance Cy of Ireland, Riso Levi & Co agents, Chareh Emad el-Din, Tel. V. 571, B.P. 247.
National Bank of Egypt, Chareh Kasr el-Nil, et Succ. Mouski, direction T. 360. B.P. 817.
Nationale Mutuel Life of australasia Ltd (he) Chareh Kasr el-Nil.
Nationale (La), Cie d'assurances (vie), A. Toussaint Caneri agent, Midan el-Natalit.
Nationale (Epicerie), N. Pechlivanos & Fils prop., Chareh Kasr el-Nil.
Nationale de Stettin (La), Cie d'assurance, Max Fischer agent, Chareh el-Madabegh.
National Hotel, Ch. Soliman pacha.
National Insurance Cy of Egypt (The), Joseph Mondolfo agent Chareh el-

R. KUSTER & Co
Téléphone 237
Ciment Portland Anglais "Gillingham"

Manakh,
National Mutual Life Association of Australasia Ltd, Chareh Kasr el-Nil.
Nationale (Café & Pâtisserie), Spiro D. Spiridis prop., Chareh Soliman Pacha, 15.
Nationale (Droguerie), Pierre Mexis prop. Haret el-Ocely.
Nationale (Imprimerie), Boulac, T.V. 140.
Nationale (Patisserie), Nic. Wlattas prop., Ch. el-Madabegh.
Nationale (Pension), C.A. Villforth prop., Chareh Kasr el-Nil.
Nationale (Pharmacie), G. Valavani prop., Mouski.
Nationale Suisse, Cie d'assur. transport, Alfredo Beer agent, Chareh el-Rouei, 1, Tel. V. 32.
Naudi, chef comptable de la Fayoum Light Railways Cy.
Naus, H., directeur général de la Soc. Gén. des Sucreries et de la Raffinerie d'Egypte.
Naudslay, J., inspecteur général de la ligne Louxor Assouan serv. Traction des Chemin de fer.
Navigazione Generale Italiana, Elpidio Figari agent, Haret el-Chawarby.
Naville, R., fondé de pouvoirs à la Banque Imp. Ottomane.
Nawawi, l'Hon. Cheikh Hassouna, membre permanent du Conseil Législatif.
Nayrac, Ferdinand, agent d'assurances.
Nazmi, Dr Abdel-Aziz, médecin, chirurgien, accoucheur, Chareh Abdel-Aziz, 32. Tel. V. 631. B.P. 950.
Nechwaty, Ibrahim Ahmed, bois de construction, Chareh Taht el-Rabeh.
Nectarios, Archev. Métropolitain d'Halep, vicaire du Patriarcat Grec-Orthodoxe.
Nederland & Rotterdamsche Lloyd, Cie de navigation, Th Van Vloten agent, Chareh el-Maghrabi.
Nedjmeddin bey, Dr, chirurgien accoucheur, Ch. Abdel Aziz.
Neemah Aziz, sous-chef de bureau à la direction génér. des Serv. Sanitaires.
Negami, Mohamed Reda, négociant en indigo, Rue Neuve.
Negrin, E., & Fils, courtiers en valeurs,
Negrin Mondolfo & Co, courtier en valeurs, Chareh el-Maghrabi.
Negro, G., prop. de l'Hôtel de Londres, Haret el-Zahar.
Néguib & Elias Guirguis, prop., de l'Anglo German Engineering Stores, Midan Bab el-Hadid.
Néguib bey Fahmi, sous-chef du Serv. des Marchandises à l'Exploitation à l'Adm. Chem. de Fer Egyptiens.
Néguib Farag, mercerie, Boulv. Clot-Bey.
Néguib Ghattas, manufactures, Rue Neuve
Néguib eff. Gorgui, commis à la Compt. du Min. de l'Int. au Min. des Finances.
Néguib eff. Kenewi, médecin.
Néguib Mitri, prop. de la Librairie et Imprimerie El-Maaref, Chareh Faggalah, 7.
Néguib Nahas, avocat Boul. Abdel Aziz, 29.
Néguib Saad, mercerie, Mouski.
Néguib eff. Sabbagh, commis greffier à la Cour d'Appel Indigène.
Neguib eff. Sawirès, commis au bureau de la Comptabilité des Ecoles Gouvern.
Neher, Henri, avocat près les Tribunaux Mixtes, Chareh Chérif.
Neimari, Youssef, bijoutier, Chareh el Nahassine.
Nelken y Waldberg, Capt. Jorge, éditeur-propriétaire du Petit Journal.
Nemec, V., agent transitaire, Haret el-Zahar.
Nemetallah eff. el-Tahan, Bimbachi Corps Médical de l'Armée Egyptienne.
Nemr, Dr Farès, co-prop. des Journaux el-Mokattam et el-Moktataf, Haret el-Tobji (Abdine).
Nemr, Mahmoud, marchand-tailleur, Chareh el-Koubri.
Nesmann, Mme, sage-femme, Ruelle de l'Hotel du Nil.
Nessim eff. Fahmi, attaché au Bur. Central de la Compt. au Ministère des Trav. Publics, Faggalah.
Nessim Farag, avocat près les Tribunaux Indigènes, Boulv. Abdel-Aziz, 4.
Nessim, Hassan & Fils, ferronnerie, Chams el-Daoulah.
Nessler, J., négociant en vins et liqueurs, Chareh el-Maghrabi, 24.
Netherland (The), Cie d'assurances (incendie), Ferrero & Co agents.
Neuchatel Asphalte Cy Ltd (The),

EUROPE
The Egyptian Touring Gazette
LISTE DES ETRANGERS
Publicité spéciale pour Stations Balnéaires et Thermales
AFRIQUE

G. Festa agent, Chareh el-Saha, Tel. V. 1107.
Neuman & Liebovitch, mécaniciens, Chareh el-Faggalah.
Nerouz Hanna, marchand-tailleur, Chareh el-Faggalah, 26,
Nesbit, W. S., sous-secrétaire admin. des Chem. de fer.
Nevil, Paul, commis à la Société des Sucreries et de la Raffinerie d'Egypte, Boulv. Abbas.
Nevrouz, Dr Agop, médecin, Chareh el-Maghrabi, 24 bis.
New Bar, Spezzeropoulo Frères prop., Place de l'Opéra, Tel. V. 77.
New Bristol Hotel, Ch. Wagh el-Birka.
New Continental (Saloon), S. Lagana prop., Chareh el-Maghrabi.
New Egyptian Café & Bar, T. A. Coronos prop., Boulv. Abdel-Aziz.
New Egyptian Cy Ltd (The), Haret el Daramelli (Kasr el-Nil.)
New Electric Light Cy, M. Tosi & U. Fortis prop., installations électriques, articles de ménage, filtres, sonneries électriques, Chareh Kasr el-Nil.
New English Dispensary (Pharmacie), G. Haggibasilio prop., Place de l'Opéra, Tel. V. 162.
New Hotel, Zeitoun, Tel. Z. 3.
New Khedivial Hotel, N. Papadopoulo prop., Chareh Nubar Pacha.
New Khedivial House, A. Kamel & Co, prop., Mouski.
New Manchester House, Joseph Aboulaffia prop., bonneterie, chemiserie, chapeaux, articles de voyage, parfumerie et chaussures, Chareh el-Maghrabi.
New National Bar, N. Tofacssopulo prop., Chareh el-Madabegh.
New National Pharmacy (The) P .D. Atif prop. Chareh el-Madabegh.
New Provision Stores, Elias Anastasi prop., prod. alimentaires, liqueurs, faiences, Chareh el-Madabegh, Tel. V. 1708. B.P. 192.
New Pension, Chareh el-Manakh.
New Royal Saloon, L. Buonanno prop., Chareh Wagh el-Berka.
New Scotland Pharmacy, L. Peridis prop., Midan el-Faskieh.
New Tewfikieh Dispensary, S. Acobas prop., Chareh Soliman Pacha.
New Universal Pharmacy, D. Climatianos prop., Chareh el-Koubri.T. V. 551.
New-Victoria Dispensary, Kh. M. Akaoui prop., Chareh Emad el-Din.
New-York (*La*), Cie d'assurances, W. Hubner directeur général, Chareh Kasr el-Nil. B.P. 792.
New-York (Pharmacie), El-Baz-Scialom prop., Abbassièh, Tel. V. 1055.
New-York (Pharmacie) Dr, P. Pilpoul prop., Chareh Mousky.
New-York Export & Import Cy, Chareh Gamel el-Banat.
New-York Store, Shehadi Frères prop., Chareh el-Manakh.
Newec, V., Haret el-Zahar.
Niazi, Dr Ahmed eff., dentiste, Mouski, 60.
Niazi bey, Ismaïl, maître des cérémonies de S. A. le Khédive.
Nicholl, E. B., & Co, négociants-commissionnaires, Rue Khalig, imm. Galetti.
Nicolacopoulo, Leonida, tabacs et cigarettes, Boulv. Clot-Bey.
Nicolaï, Pierre, huissier, près le Tribunal Mixte.
Nicolaidis, C., Au bon Fumeur, cigarettes, Chareh Mousky.
Nicolaïdes, C., directeur de l'Ecole Abbet, Avenue de Boulac.
Nicolaïdes, J., prop. du Café de Louxor, Place Ataba el-Khadra.
Nicolaidis, C., cigarettes, Midan el-Faskieh.
Nicolakaki, Alexandre A., distillerie, Boulv. Mohamed Aly.
Nicolakakis, A., tabacs et cigarettes, Haret el-Ocely.
Nicolaou, Evangelos, prop. de la Boulangerie Centrale, Chareh Wagh el-Birka.
Nicolaou, Jean H., prop. de la Confiserie et Pâtisserie Mahroussa, Chareh el-Cheikh Rihan.
Nicolaou, N., épicier, Chareh el-Zaher.
Nicolaou, P., coiffeur, Mouski.
Nicolas Abdallah, expéditionnaire au Trib. Mixte.
Nicolas, Costandi, bijoutier, Sagha.

L. F. Chami Frères
IMPORTATION - EXPORTATION - OPÉRATIONS DE BANQUE
CAIRE (Egypte), Rue Khan Khalil

Nicolas, Louis, graveur, Chareh el-Manakh, dom. Chareh el-Cheikh Aboul-Sibaa.
Nicolas Rizkallah, administrateur des journaux Al-Ahram et les Pyramides, Chareh el-Saha.
Nicole, Alfred, directeur de l'Egyptian Improvements Corporation.
Nicole, Ch. J., administrateur délégué de The Egyptian Improvements Corporation, Consul du Danemark, Chareh el-Maghrabi.
Nicole, René, chancelier au Consulat de Danemark.
Nicoletopoulos, Th., vente de café moka, Nouveau Bazar.
Nicolopoulo, Aristidi, distillerie, Darb el-Barabra.
Nicolucci, F., expéditionnaire au Trib. Mixte.
Nicotimos, Dr B., dentiste, Boulv. Abdel-Aziz, 4.
Niedrrheinische (La), Cie d'assurances fluviales, Haret el-Soufi.
Nikoforos, D., tapissier-décorateur, Chareh Deïr el-Banat.
Nikitaïdis, Nicolas, épicerie, confiserie et pâtes alimentaires, Mouski, Tel. V. 101.
Nikolaou, E., prop. de la Boulangerie Centrale, Chareh Wagh el-Birka.
Nil (Bar), C. Volterra prop., Ch. Kamel.
Nil (Café du), N.H. Zotos prop., Place Ataba el-Khadra.
Nil (Chemiserie du), A. Oscan prop. Boulv. Abdine.
Nil (Droguerie), E. Del-Mar prop., Ruelle de l'Hôtel du Nil.
Nil (Laiterie du), Chareh el-Dawawine, 55.
Nil (Papeterie), N. J. Grunberg prop., Ruelle de l'Hôtel du Nil.
Nil (Restaurant du), Veloudakis & Geranopoulos prop., Rue Alfy bey.
Nil (Salon), J. Dolianitis prop., Hélouan, T. H. 91.
Nile Cold Storage Cy Ltd, bureaux Chareh Boulac, magasins Nouveau Bazar, 39-40, Tel. V. 1369 et 1335.
Nile Flotilla Co Ltd (The), Townsend Bros & Northcote agents, Chareh Sahel el-Gueiai, 16.
Nile Land & Agricultural Cy, Chareh Soliman Pacha, imm. Standard. Tel. V. 1717.
Nile Transport Cy, Ltd., transports par voie fluviale, Chareh el-Maghrabi; ateliers à Koubri el-Aama. Tel. 369.
Nimmo, Archibald J., attaché à l'Agricultural Bank of Egypt, imm. Djelal, 2 (Tewfikieh).
Nimr, Dr N., médecin chirurgien, Chareh el-Saha.
Nimr, S., cordonnier, Rue Neuve.
Ninci, Attilio, secrétaire de la direction de la Société Gén. des Sucreries et de la Raffinerie d'Egypte.
Nistri, Enrico, prof. de dessin et artiste peintre, Chareh Kasr el-Nil. B. P. 768.
Nistri, Giuseppe, & Co, entrepreneurs de peinture, Ch. Kasr el-Nil, Tél. 2533. B. P. 1179.
Nistri, Tommaso, attaché à l'Adm. des Chemins de fer de l'Etat.
Nochos, P., prop. de l'Hôtel Montazah et Café du Louvre, Boulv. Clot-Bey, Tel. V. 591.
Nofal, Dr A., médecin, Rue Neuve, 31.
Nolan, Dr Harold, profes. de Médecine légale à l'Ecole de Médecine et de Pharmacie et médecin légiste près la Cour d'Appel Indigène.
Nomico, Mikhali, café, Abbassieh.
Noras, Ibrahim eff., greffier arabe au Patriarcat Arménien-Orthodoxe.
Norddeutscher Lloyd, Cie de navigation, Otto Sterzing agent, Place de l'Opéra, Tel. V. 467.
Normale (Pharmacie), Joseph Samuelli prop., Chareh el-Faggalah, 35.
Normand, T.S., bandagiste, orthopédiste, Charah el-Madabegh.
North British & Mercantile Assurance Cy, (incendie), Clement Suarès agent, Chareh el-Manakh, Tel. V. 126.
North, professeur d'Anglais au Lycée Tewfikieh.
North Egypt Land Cy Ltd.
North German Fire Insurance Cy, Gustave Brach & Co agents, Chareh Bein el-Sourein, Tel. V. 848.
Northcote, C. C. Stafford, de la maison Townsend Bros & Northcote. Chareh

J. OROWETZ
Dépositaire et Agent exclusif des Bières:
"Spatenbräu" de Munich et
"Erste Pilsner Aktienbrauerei de Pilsner.
Dépôt: Rue du Téléphone - Caire. *Tél. N° 2075*

Sahel, Boulac.
Northern Assurance Cy, Otto Sterzing agent, Place de l'Opéra.
Norton & Co, chimistes pharmaciens, prop. de Savoy Pharmacy, Chareh Kasr el-Nil, en face la National Bank succursale à Ghezireh, Tel. V. 446.
Norton-Kyshe, J. W., avocat.
Norwich Union Fire Office, Geo. Schutz agent, Chareh Nubar Pacha, T.V. 186.
Notis frères, prop. du Café Zaher, Chareh el-Zaher.
Notre Dame du Rosaire, Eglise Syrienne Catholique, Obeissi (Faggalah).
Notsika Frères & Co, épicerie, tabacs et cigarettes, vins et liqueurs, Chareh Boulac.
Nou, Maurice, sécretaire sténographe de la Corporation des agents de change, Bourse Khédiviale.
Nouchouaty, Hassan Ahmed, couleurs et vernis, Chareh Bein el-Nahdein, T.V. 879
Nourrisson, A., rentier, Ch. el-Borsa, 12.
Noury bey, 1er secrétaire du Haut Commissariat Imp. Ottoman.
Noussis, Basile C., cigarettes, Chareh el-Rouei.
Nouveau Monde (Distillerie Le), Boulv. Mohamed Aly.
Nouveau Salon Central, Joseph Michel Barmilghi prop., Place Ataba el-Khadra.
Nouveautés (Théatre de), C. Lauri prop. directeur, Ch. Nubar Pacha. B.P. 564.
Nouvelle (Boulangerie), Photios Zassis prop., Boulv. Clot-Bey.
Nouvelle Distillerie Centrale, A. Ch. Patsalidis prop., Boulv. Abdel-Aziz, 22.
Nouvelle (Droguerie), Scialom-Baz prop, Abbassieh.
Nouvelle (Epicerie), Sarella frères prop., Hélouan.
Nouvelle Epicerie Centrale, A. Ch. Patsalidis prop., Boulv. Abdel-Aziz, 22.
Nouvelle Epicerie Universelle, Sidra Adulseit, Chareh Wagh el-Birka.
Nouvelle (Pharmacie), Dr J. Küppers prop., Hélouan.
Nouvelle Pharmacie Française, J. Dirlik prop., Chareh Wagh el-Berka, T.93.
Nouvelle Pharmacie Italienne, Ambert Sadly prop., Place de l'Opéra, Tel. V. 630.
Nouvelle Pharmacie Tewfikieh, Salomon Acobas prop., Tewfikieh, Tel. V. 370.
Nouzha (Café), Zaki Youssef prop., Chareh el-Zaher.
Novsessian Armenac, fondeur, Chareh Dessouki (Jardin Rossetti).
Nubar, S. E. Boghos Pacha, rentier, président de la Société Française d'Entreprises en Egypte, Chareh Nubar Pacha, Tel. V. 353.
Nubar, Arakel bey, Rue Nubar Nubar, 12.
Nubar, Vahran, bey, Rue Nubar Pacha, 12.
Nubar, Zaher bey, Rue Nubar Pacha, 12.
Nucci, Alexandre, de la maison Nucci Levy & Co.
Nucci, Levy & Co, courtiers en valeurs, Chareh Zerxudachi.
Nungovich bey, Georges, administr. délégué de la Georges Nungovich Egyptian Hotels Cy Ltd. Tel. V. 775.
Nutt, G.B., sous-chef de la Traction des Chem. de fer.
Nyholm, D.G.G., juge au Tribunal Mixte de 1ère Instance.
Obelisk Bar & Restaurant, Spiro Gasparinates prop., Chareh Wagh el-Berka, en face Hotel Royal, Tel. V. 1200.
Obermeister, A., horloger, Chareh Bein el-Nahdein.
Observatoire de Hélouan, T.H. 45.
Odeh, Rev. Naser, direct. de St Mary's School, Chareh Kasr el-Aini.
Oeconomou, N. A., ingénieur-architecte, Square Halim Pacha.
Off, Dr Hussein, médecin chimiste à l'Adminis. des Services Sanitaires et d'Hyg. Publique, Chareh el-Dawawine.
Off, Mohamed eff. Hassan, caissier au Min. de l'Instruction Publique.
Off pacha, Dr Mohamed, méd. oculiste, Chareh Gameh el-Banat.
Oghia, Georges, sous-chef de bureau à la Comptabilité de l'Adm. des Domaines de l'Etat.
Ohanian & Co, négociants-commissionnaires, agents d'assurances, Tewfikieh, imm. Melkonian.
Ohanian, Agop J., directeur général

J. OROWETZ
Sole Agent for:
"Spatenbräu" Munich Beer and
"Erste Pilsner Aktienbrauerei" in Pilsen.
Stores: Rue du Téléphone - Cairo. *Tel. N° 2075*

de The Cotton Ginning Syndicate et agent d'assurance, Rue du Télégraphe, B. P. 1269.
Ohannessian, Artin, horloger, Chareh el-Koumi.
Ohannessian, Boghos M., Amateur Store, cartes illustrées, Chareh el-Manakh.
Okacha, M, cordonnier, Midan el-Faskieh.
Old England, articles de voyages, haute nouveautés, bonneterie, chemises et cravates, A H. Hamandjian prop., Ch Kamel.
Oliver (The), typewriter, Chareh el-Saha, 9.
Olivier, Louis Anatole, attaché à la Daïra Sanieh Cy Ltd., dom. Choubrah.
Olympe (Pâtisserie l'), B. Polichrinio prop., Chareh el-Rouei.
Omar Chérif, pharmacien, Midan Bab el-Khalk.
Omar bey Fadel, rentier, Hamzaoui.
Omar bey Loutfi, avocat, Boulv. Mohamed Aly, Tel. V. 541. dom. V. 1145.
Omar eff. Mohamed, expert en écritures et cachets agréé près le Trib. Mixte.
Omar bey Soultan, rentier, Chareh Gameh Cherkess, dom. Tel V. 10.
Ombos Cigarette Company, Bab-el-Louk,
Omnium Financier d'Egypte Ltd, maison de banque, Chareh el-Manakh.
Onnik, M. A., & Co, marchands-tailleurs, Chareh el-Manakh, 28.
Onofrio, Carlo, inspecteur général de la Telephone Cy of Egypt, Rue Abdine, 18.
Onsi, Dr Ibrahim, médecin chirurgien, Midan Sayeda Zénab.
Oordt, J. Van, avocat, Haret el-Soufi.
Opéra Bar, Georgiadis frères prop., Place de l'Opéra, Tel. V. 423.
Opéra (Café de l'), Ch. Tenbekioziz prop., Chareh el-Bedak.
Opéra (Cordonnerie de l'), Dimitriou, Spatharis & Co prop., Place de l'Opéra.
Opéra (Pâtisserie et Laiterie de l'), Evangelo Goulettas prop, Place de l'Opéra.
Opéra (Pharmacie de l'), Michel F. Cababé prop., Faggalah.
Opéra (Salon de l'), A. Patzas prop., Chareh Abdel-Hakk el-Sombati, 4.
Oppenheim, Baron Max von, conseiller de légation attaché au Consulat Général d'Allemagne, Midan el-Azhar (Bab el-Louk), Tel. V. 676.
Orebi, Aslan Levi, & Co, banquiers, Rue Neuve.
Orebi, Samuel, négociant en indigo, Chareh el-Mashahed el-Husseini, T. 918.
Orebi, Vita Juda agent de change, Calcutta Buildings, Chareh Maghrabi.
Orenstein & Koppel (Société Anonyme), chemins de fer portatifs, appareils électriques, wagons, locomotives, Ch. el-Madabegh, Tel. V. 139.
Orfanelli, G., commis-greffier au Trib. Mixte.
Orfanidis, Aristidis, distillerie, Chareh el-Midan (Bab el-Charieh).
Orfano, A., & T. Kolokotroni, prop. de Iris Bar, Chareh Abdel-Aziz.
Orfi, Mohamed bey, rentier, Chareh el-Falaki, dom. Tel. V. 1217.
Oriel, Gérard, avocat, Chareh Emad el-Din, imm. Chawarbi Pacha.
Orient (L') (*The Oriental Morning News*), journal quotidien, Haret el-Awayed.
Oriental Cotton Ginning Syndicate (The), Chareh Deir el-Banat.
Oriental, Egyptian & Persian Bazar, D. Chellaram prop., Chareh Kamel.
Oriental Museum, antiq. et curiosités, Gabriel Antoine prop., Khan-Khalli.
Oriental (Restaurant), Archak Mhanonian prop., Boulv. Abdine.
Oriental Saloon, L. Buonanno prop., Chareh Wagh el-Birka.
Orientale (Epicerie), Demetrius J. Repapis prop., Boulv. Clot-Bey.
Orientale (Epicerie), Jouann D. Honp prop., Rue Neuve.
Orientale (Librairie), Ibrahim Fares Saadé, Boulv. Clot-Bey.
Orientale (Pâtisserie), Antoine Théodoridis prop., Chareh el-Faggalah et Boulv. Clot-Bey.
Orientale (Pâtisserie), S. Zogheb prop., Boulv. Clot-Bey.
Orientale et Européenne (Epicerie), Khalil Yoakim Ghanem prop., Haret Erian bey (Chareh el-Faggalah).
Orlanducci, Mme Jeanne, institution pour

GRANDS MAGASINS DE NOUVEAUTÉS
"AU PROGRES"
CAIRE - près du Crédit Lyonnais - CAIRE
CONFECTIONS POUR DAMES, TISSUS HAUTES NOUVEAUTÉS, BONNETERIE, AMEUBLEMENTS, BLANC, MERCERIE.

jeunes filles et demoiselles, Chareh Mikhael Gad, 14 et Chareh Mourad, 9.
Orosdi-Back & Co (Société Anonyme), manufac., cannes et parapluies, jouets, parfumerie, lainages, draperie, chemises et cravates, linoleum, gants, etc, Chareh Bein el-Nahdein, horlogerie et bijouterie, Mouski, Tel. V. 210.
Orowetz, J., représentant de la Fabrique de Bière Pilsen, Rue du Téléphone.
Orowetz, Nicolas, Chareh Kamel.
Orphélinat de la Ville du Caire, Boulac.
Orsi, Arturo, de la maison Orsi, Magistretti & Co, Jardin Rossetti.
Orsi, Elvidio d', ingénieur expert agréé près les Trib. Mixtes, chef du Bureau technique de la commmission supérieure au Min. de l'Intérieur.
Orsi, F. Dante, attaché à la maison Whitehead, Morris & Co.
Orsi, Magistretti & Co, négociants commissionnaires, agents d'assurances Jardin Rossetti, imm. Bracalis. B. P. 667.
Orsini, A. N., garage-automobiles, Chareh el-Borsa et Avenue de Boulac.
Oscan, A., repasseur, Chareh Abdin.
Osman bey, secrétaire européen du Haut Commissariat Imp. Ottoman.
Osman Abdel-Rahman, avocat près les Trib. Charieh, Chareh Darb el-Gamamiz.
Osman eff. Bakr, commis de 1ère classe au Secrétariat de la Présidence du Conseil des Ministres.
Osman Darwiche, salle de vente, Darb el-Kotta (Clot-Bey).
Osman eff. Hachem, greffier au Trib. Somm. Ind. de Sayeda Zénab.
Osman eff. Hamidi, commis au service de l'Inspection du Min. de l'Intérieur.
Osman Ibrahim, peintre-décorateur, Chareh el-Dawawin.
Osman bey Kamel, premier moawen de la Daïra Khassa de S. A. le Khédive.
Osman Mohamed, tarbouchier, Boulv. Abdine.
Osman eff. Nadim, Youzbachi, Corps médical de l'Armée Egypt.
Osman Radwan, Dr, méd. de l'hôpital des Prisons de Tourah.
Osman bey Radwan, charbons et bois, Avenue de Boulac, Tel. V. 533.
Osman eff. Rouchdi, ingénieur adjoint au 1er Cercle d'Irrigations au Min. des Trav. Publics.
Osman eff. Saddik, secrétaire particulier de la direction des Chemins de fer Egyptiens.
Osman eff. Sidki, Youzbachi, 2me bataillon d'infanterie.
Osman Tayel & Co, courtiers en immeubles, Chareh el-Faggalah.
Osmanieh (Bafé et Bar), Cleantis N. Terzis prop., Boulv. Abdine.
Osmanieh (Pharmacie), Dr D. Papadakis prop., Place Ataba el-Khadra, T. 573.
Osorio y Elola, Fernando, de Ministre plénipotentiaire et Consul Général d'Espagne.
Ossanna, M., émargeur à la Caisse de la Dette Publique.
Ott, Fred., & Co, négociants-commissionnaires, agents d'assurances, Chareh Gameh el-Banat. T. 919.
Ottolini, G., négoc. commissionnaire, Chareh Gameh el-Banat.
Ottolini & Zocchi, nég. commissionaires, Chareh Dessouki (Jardin Rossetti), B .P. 259. Tel. V. 1625.
Oudin bey, E., bibliothécaire et chef du Bureau Européen de S.A. le Khédive.
Ouzounbogosian, O., horloger, Chareh Wagh el-Berka.
Ovadia, Dr K. J., médecin accoucheur. Chareh Tewfik, 5.
Owen bey, Kaimakam R.C.R., agent geneneral for the Soudan Government.
Owen, Dr Richardy, médecin, Boulv. Abdel-Aziz, 4.
Oziol, P., Jabès & Co, courtiers en valeurs et marchandises, banquiers, Chareh el-Madabegh. T. V. 326.
Oziol, Paul, de la maison P. Oziol Jabès & Co, Chareh Madabegh. Tel. 326.
Pace, Louis, huissier près le Trib. Mixte.
Paden, Miss M. A., directress of Kullaly School for Girls of the American Mission.
Paderni, J. B., accordeur de pianos, Boulv. Mohamed Aly.
Padova, Giulio, associé directeur de la

CHEMLA FRÈRES
Grands Magasins de Nouveautés. — AVENUE BOULAC.
Vendant le meilleur marché de tout le Caire.

maison G. Marcus & Co, Hoche-Issa.
Padova, M., Léon Rolin et Cie, entrepreneurs, dépôt de ciments, fers et matériaux de construction, agents d'assurances, bureaux, Chareh Antikhana el-Masria. Tel. V. 578.
Padovani, G., & Co, négociants en charbons, matériaux de construction, Chareh el-Maghrabi, Calcutta Buildings.
Padovani, Guido, prop. de la Pâtisserie et confiserie Milanaise, Chareh Nubar Pacha.
Pagano, L., caissier du Mont de Piété, Jardin Rossetti.
Page, F. W., chef du Serv. des Magasins Généraux de l'Adm. des Chem. de Fer Egyptiens, dom. Zeitoun.
Pagnon, F, managing director of The Upper Egypt Hotels Cy, Ch. Kamel.
Paillard, Edouard, expéditionnaire au Trib. Mixte.
Paix (Pharmacie la), Azer Armanious prop., Midan Babel-Hadid.
Palacci, Albert, & Co, négociants-commissionnaires, Chareh Soltan el-Sahib Hamzaoui.
Palacci, Hector, chez Vacuum Oil Cy, Chareh Kasr el-Nil, imm. Spiro.
Palacci, Fils, Haïm & Co,soieries,étoffes, tapis, bonneterie, mercerie, parfumerie, articles de ménage, Chareh Bein el-Nahdein et Rue Neuve, Tel. V. 930.
Paladino, G., chef du contentieux du Crédit Foncier Egyptient.
Palais de Cristal (Café et Bar du), Habib & Fadlo Heker prop., Chareh Wagh el-Berka.
Palamari, J. M.,.horloger, Boulv. Abdine.
Palanca, Lino, chef comptable de la Banque d'Escompte et de Report d'Eg. et de Soudan Ltd.
Palatine (The), Cie d'assurance (incendie), Richard Brown & Co agents, Hoche Issa, Tel. V. 1168.
Palayan, Achad, graveur orfèvre, Chareh Abdin.
Paleologos, C. P., prop. du Grand Café Zeitoun, Zeitoun.
Paléologue, D. G., & Co, courtier en valeurs et marchandises, Chareh el-Manakh, 22.
Paléologue, Démétrius Ch.,
Paleologue, letion A., attaché à la maison Chawarby, Paléogue & Co.
Paléologue, Koudsy & Co, agents de change.
Palestine (Hotel), Elie Ahnian prop. Ch. Mousky.
Palladino, Joseph, chef du Contentieux du Crédit Foncier Egyptien.
Pallis, Alexandre, Youzbachi au Serv. d'Identification au Min. de l'Intérieur.
Palma, Auguste de, attaché à la Cie du Gaz.
Palmer bey, Miralai H.D., secrétaire financier au Min. de la Guerre.
Palomba, Giuseppe, de la maison Michel Palomba & Co.
Palomba, Michel, & Co, tabacs et cigarettes, Chareh Taher, 1.
Pamfilis, Jean A., épicier, Chareh el-Zaher.
Pamboukdjian, Hagob, de la maison Hussein Kiazim et Hagob Pamboukdjian, Chareh Bein el-Sourein.
Panagopoulos, G., & G. Triantafilopoulos, débit de vins et liqueurs, Boulv. Clot-Bey.
Panajotopoulo, Mme H., sage-femme, Chareh Deir el Banat.
Panajottou, Eust., & Fils, nég.-commissionnaires, agents de The Smith Premier Typewriter, Chareh el Madabegh.
Panajottou & Toledano, asphalte, Chareh Alfy Bey.
Panas, Elie, drogman à l'Agence Diplomatique et Consulat Gén. de Grèce.
Panas, S., remisier à la Bourse.
Panayoti, Nicolas, commis-greffierau Trib. Mixte de 1ère Instance.
Panayoti, Jean, tabacs et cigarettes, Rue du Téléphone.
Panayoti, N., Frères, prop. du Café et Bar el-Nasrieh, Chareh Khaïrat.
Panaiotti, N., Vorrias & Co, courtiers en immeubles, Chareh Maghrabi.
Panayoti, Michel B., avocat, Chareh Kasr el-Nil, 26.
Panayotti, S., «Au Petit Splendid Bar», Chareh Wagh el-Birka, 9.

Windsor Hotel ~ Alexandria
Facing the sea on the New Quay
RECENTLY BUILT AND FURNISHED. Gen. Manager - A. van Millingen

Panayotti, T., tapissier, Chareh Tewfik.
Pancucci, Bruto, avocat près les Trib. Mixtes.
Pandeli, Eugéniou, prop. de la Pharmacie Esculape, Chareh Mousky.
Pangalo, Georges, avocat près les Trib. Mixtes, Chareh el-Madabegh, imm. Coronel.
Panigel, Salomon, menuisier, Ch. el-Khalig (Bein el-Sourein).
Pansé, M., de la maison, C. Vaphiopoulos & M. Pansé, Chareh el-Manakh.
Pansera, D., bijoutier, horloger, orfèvre, joaillier, Haret el-Zahar.
Pansera, F., prop. du Bar et Restaurant La Bella Venezia, Chareh el-Mahdi.
Pantazi frères, café et bar, Chareh el-Koubri.
Pantazopoulos frères, prop. du Café et Bar Khédivial, Avenue de Choubrah.
Pantelidis, Nicolas, épicerie, Rue Neuve.
Pantelides, Dr P., médecin, Bains Aïn el-Sira (Hélouan).
Pantzovitz, P. M., avocat, Rue Abdin, 43.
Pantzovitz, Panaji, sécrétaire de la Banque d'Escompte et de Réport d'Egypte et du Soudan Ltd.
Papa, Arian Stéphan, épicier, Boulevard Clot-Bey.
Papa, Avram S., & Co, dépôt de beurre, Boulv. Clot-Bey.
Papacosta, J., confiserie et pâtisserie Chareh Mouski.
Papacosta, M., confiserie et pâtisserie Chareh Mouski.
Papadakis, Aristote, avocat près les Trib. Mixtes.
Papadakis, Dr Dimitri, prop. de la Pharmacie Osmanieh, Place Ataba el-Khadra, Tel. V. 573.
Papadakis, Ant., prop. de la Pharmacie La Minerva, Haret el-Rouei, 9, et Chareh Wagh el-Berka, 45, Tel. V. 574.
Papadakis, J. B., & Co, Banque Populaire.
Papadopoulo, Christophe, de la maison Tewfik Khalil & Ch. Papadopoulo, Tewfikieh.
Papadopoulo, Dr Denis, médecin, Chareh el-Manakh, 28.
Papadopoulo, Eustratios, négociant commissionaire, Rue Téléphone. B. P. 963.
Papadopoulo, E., & Xénophon, tabacs et cigarettes, Place de l'Opéra.
Papadopoulo, D., frères, tabacs et cigarettes, Chareh Kamel, et Abbassieh. Tel. 701, fabrique Bein el-Sourein, 35.
Papadopoulo, N., prop. du New Khédivial Hotel, Ch Nubar Pacha. et de l'Eden Palace Hotel, Chareh el-Guinéneh, 10, Tel. V. 341.
Papadopoulo, N. R., chef de la Vérification à l'Adm. des Gardes-Côtes, Chareh el-Kassed.
Papadopoulo, Périclès, de la maison D. Papadopoulo frères, Chareh Kamel.
Papadopoulos, J., boucher, charcutier Nouveau Bazar.
Papadopoulos, Jean C., prop. de la Pharmacie Centrale, Hélouan.
Papaioannou & Souliotis, banquiers, Chareh el-Manakh.
Papaioannou, Garofalos, agent de change, Chareh Kantaret el-Dekka. Tel. V. 1126.
Papaïoannou, V. C., prop. de *l'Epicerie l'Abondance*, Midan el-Faskieh.
Papakyriazi, Pierre, de la maison R. Sfetsopoulo & P. Papakyriazi.
Papakiricou, N., prop. de la Boulangerie Parisienne, Haret el-Ocely.
Papaloucas, N., tabacs et cigarettes, Chareh el-Saha.
Papas, Dr Jean, médecin, Haret el-Husseini, 8, T. V. 1397.
Papapavlou, N. C., prop. de la Laiterie L'Espérance, Chareh el-Bosta.
Papazian bey, A. M., secrétaire de l'Inspectorat Général des Prisons, Chareh Bank el-Watani, 2.
Papazian, A., & Dirlik, prop. de la Papeterie et Imprimerie Royale, Chareh Wagh el-Berka, 46.
Papazian, Edgard, sous-directeur de la Banque d'Escompte et de Report d'Eg. et du Soudan Ltd, Place de l'Opéra.
Papazian Frères, tapissiers-décorateurs, Ch. Kantaret el-Dekka.
Papazian, H., chemiserie, Avenue de Boulac.
Papazian, Mme M., sage-femme, Chareh

H. ROSSETTO A. DUMONT & Cie.
BRANCHE Giuseppe Nistri Shareh Kasr el-Nil B.P.1179.Tél.2533
Entreprises de travaux de peinture décoration - Papiers peints

el-Bosta.
Papazian, Missah, teintures pour cheveux, Boulv. Abdel-Aziz, 5.
Papazian, Sempad, avocat près les Trib. Mixtes et Indig., Chareh Azbak.
Papazoglou, Michel G., denrées coloniales, Ch. Bein el-Sourein.
Papazoglou, N., photographe, Boulv. Clot-Bey.
Papiridis, Ch., fabrique de meubles, Chareh Hoche el-Hine (Mouski).
Pappachristo, J., de la maison P. Sarris et J. Pappachristo, Boulevard Clot-Bey, Tel. V. 1046.
Pappacosta, Michel, confiserie-patisserie, Mouski.
Pappadopoulos, Théodoros, prop. de l'Hôtel Liverpool, Midan el-Khazendar, Tel. V. 1229.
Pappapetrou, D., & Co., boulangers, Chareh el Faggalah.
Pappari, D. & E., fabrique de gazeuses, Chareh el-Rouei.
Pappas, Dr Simon, médecin-chirurgien, Hélouan.
Pappel, A., chimiste en chef à l'Adm. des Serv. Sanitaires et d'Hygiène Publ., Chareh el-Zaher.
Pappel, B., prop. de la maison A la Grande Concurrence, Chareh el-Bawaki.
Pappis, Antoine G., ingénieur civil, expert près le Tribunal Mixte, Rue Kasr el-Nil, imm. Sabbagh.
Paradis de l'Abbassieh (Café et Bar du), Georges N. Rigakis prop., Chareh el-Abbassieh.
Paradis des Dames (Au), J. Castro & Co prop., Chareh el-Manakh.
Paradis (Restaurant), Chareh el-Faggalah.
Paradis (Pâtisserie du), Avenue de Choubrah.
Parannagian, M., épicerie de Turquie, Chareh Abdin.
Paraskiva, Edouard, avocat près les Trib. Mixte, Rue Alphy bey, imm. Khédivial.
Paraschiva, N. S., épicier, Boulv. Mohamed Aly.
Paraschivas, S. Paraschivas, prop. de l'Epicerie Centrale, Chareh Abdine.
Paratore, A., négociant en vins et liqueurs, Tewfikieh.
Parazzoli, Antoine, commis à la Compt. du Crédit Foncier Egypt., Chareh Nubar Pacha.
Parazzoli Victor, commis à la Compt. du Crédit Foncier Egyptien.
Pardo, Joseph, négociant en tarbouches et fournitures pour tarbouchiers, Rue Neuve.
Pardo & Co, courtiers en valeurs, Chareh Zervudaki, 3.
Pariente, G., de la maison R. Corbò et G. Pariente, Jardin Rossetti, imm. Parvis.
Paris (Café de), Eugène Le Bihan prop., Haret el-Chalabi.
Paris (Confiserie et Pâtisserie de), Fournari Frères prop., Chareh Kamel.
Paris au Caire, Soudji prop., chemises et cravates, bonneterie, etc., Ch. el-Manakh.
Paris-Modes, J. Lousteau prop., modes, nouveautes, Chareh Kamel.
Parisienne (Cordonnerie), A. Matton et Debono prop., cordonnerie et chaussures, articles de voyage, cannes, ombrelles et parapluies, chemises et cravates, bonneterie, Chareh el-Bawaki.
Parisienne (Boulangerie), Nicolas Papakiricou prop., Haret el-Ocely.
Parisienne (Pharmacie), Midan Zenab.
Parisienne (Teinturerie), Mme Vve E. Chevalier prop., Ch. Emad el-Din.
Parissis bey, Dr N. P., médecin, Square Halim Pacha, 6.
Parizot, Louis, ingénieur expert agréé près les Trib. Mixtes, de la maison P. Boyer, L. Parizot & Cie, Boulac.
Parker, Dr. H., chef du Serv. Médical de l'Adm. des Prisons.
Parodi, H. D., chimiste particulier de S. A. le Khédive, et Chimiste de la Daïra Khassa, Matarieh.
Paroussi, Mme M., corsets sur mesure, Chareh el-Guinenah.
Parra, Giuseppe, caissier des Grands magasins Au Français.
Parsons, Capt. E.M., Chareh Kasr el-Nil.
Parthénon (Café et Bar), E. Philipou prop., Chareh el-Faggalah.

EUROPE
The Egyptian Touring Gazette
LISTE DES ETRANGERS
Publicité spéciale pour Stations Balnéaires et Thermales
AFRIQUE

Partoghian, D., & Co, manufactures d'Orient, Rue Neuve.
Parvis, Dr B., médecin, Chareh el-Gohary, 4.
Parvis, G., fabrique de meubles et objets d'art, bronzes, Bazar Mourour, Chareh Kamel.
Parvis, T., ingénieur-architecte, Chareh el-Madabegh, imm. Tedeschi.
Paschal, Elia, fabrique d'eaux gazeuses, Boulv. Mohamed Aly.
Paschali, Nicolas S., prop. de la Boulangerie Anglaise, Midan el-Faskieh.
Paschali, Th., prop. de la Boulangerie de Choubrah, Avenue de Choubrah.
Paschel, Antoine, commis-greffier au Trib. Mixte de 1ère Instance.
Paschkes, Paul, bibliothécaire au service de l'Arpentage, Guizeh.
Paschkes, S., & Co, prop. de la maison Au Petit Benefice, Rue Mouski.
Paskalidis, Const., marchand-tailleur, Place Ancienne Zaptieh.
Pasquali, rédacteur au Secrétariat de l'Adm. de la Daïra Sanieh.
Pasquali, Albert, greffier au Trib. Mixte de 1ère Instance.
Passaro, Pasquale, professeur de violon, adresse oste Restante.
Passe, Henri, ingén. en chef à la Direction des Bâtiments de la Ville du au Caire Min. des Trav. Publics.
Pastorino, S., professeur de violon, adresse Poste Restante.
Pastour, Charles, attaché au Min. des Trav. Publics, bâtiments spéciaux, Chareh el-Cheikh Hamza.
Pastour, E.C., fondé de pouvoirs de la Cie Egyptienne Thomson-Houston, Chareh Soliman Pacha
Pastour, Paul Conin, inspec. en chef au Serv. des Bâtiments Spéciaux du Nordau Min. des Trav. Publics, dom. Chareh el-Cheikh Hamza.
Patamia, Dr Francesco, médecin, Square Halim Pacha.
Paten & Wenger, courtiers en valeurs, Chareh el-Manakh. T. Bur. 754, Bourse, 1483.
Pater, Michel, naturaliste préparateur, Ch. Gameh Charkass, Ateliers Zeitoun.
Patérakis, C., atélier d'ameublement, Ch. Gameh Charkasse.
Pateraki, Dimitri, menuisier-ébéniste, Boulv. Abdel-Aziz.
Paterakis, Stamati, sculpteur en bois, Chareh Gheit el-Nouby, 14.
Patéras, Dr A. C., médecin, Chareh Abdel-Hakk el-Sombati, 4.
Paterson, A., inspecteur au Min. des Finances.
Paterson, Kaïmakam Sidney bey, inspecteur au Ministère de l'Intérieur.
Paternelle (La), Cie d'ass. Fer. Nayrac agent, Charah Kasr el-Nil.
Patonico, Giuseppe, attaché à la Dir. Loc. de The Telephone Cy of Egypt Ld, Saptieh.
Patounas, G., & A. Cavafakis, négociants-commissionnaires, agents d'assurances, Rue du Téléphone, 40.
Patriarcat Arménien-Catholique, Darb el-Guinénah.
Patriarcat Arménien-Orthodoxe, Chareh Bein el-Sourein, Tel. V. 1164.
Patriarcat Cophte-Catholique, Darb el-Guinénah.
Patriarcat Cophte-Orthodoxe, Haret el-Nassarah (Clot-Bey), Tel. V. 1067.
Patriarcat Grec-Catholique, Chareh el-Zaher.
Patriarcat Grec-Orthodoxe, Hamzaoui, Tel. V. 931.
Patriarcat Maronite, Chamacherguit
Patricolo, A., architecte inspecteur Conservation des monuments de l'Art Arabe au Min des Travaux Publics.
Patriotic Assurance Cy (The), (vie et incendie), G. Bereketti & Co agents, Avenue de Boulac, Tel. V. 340.
Patriotique (Pharmacie), Mohamed Salem prop., Ch. Khaïrat, imm. Hanafi el-Aatfi.
Patsalidis, A. Ch., prop. des Nouvelles Epicerie Centrale et Nouvelle Distillerie Centrale, Boulv. Abdel-Aziz, 22.
Patsalidis, Charalambo, attaché à Alexandria Bonded Warehouse Cy Ltd., dom. Faggalah.
Patsalidis, G., prop. de l'Epicerie Centrale, Chareh el-Zaher.

CIGARETTES LAURENS

Pattison, M. R., inspecteur des Magasins Boulac aux Chem. de fer.
Pattonico, G., magasier de The Telephone Cy of Egypt, dom. Saptieh.
Pattrachini, O., & Co, entrepreneurs de travaux de peinture, Saptieh.
Patzas, A., prop. du Salon de l'Opéra, Chareh Abdel-Hakk el-Sombati, 4.
Paul, R.J., assistant à l'Inspection topographique du Service de l'Arpentage.
Pavid, L., bijoutier, horlogerie et argenterie, Chareh Kamel, 5, en face du Shepheard's.
P*avillon International*, Chareh Wagh el-Berka.
Paving Asphalt Cy (The),Dario, Assayas directeur, Boulac, T. V. 1093.
Pavlides, Dr D., médecin-chirurgien, Chareh Azbak.
Pavoni, Mme N.A., maison de couture, Rue du Téléphone.
Paxton, Kaimakam B., chef inspecteur de police au Gouvernorat du Caire.
Paz, Mathias de la, vins et liqueurs, Ch. Djelal Pacha.
Peacher, Vitcor, ingénieur.
Peacock, J.A.W., administrateur délégué de l'Egyptian Delta Land & Investment Cy Ltd.
Peacock, J. S., professeur d'Anglais au Lycée Tewfikieh.
Peacock, R., chef du District Caire Serv. Traction des Chem. de fer.
Peat, W. B., & Co, experts comptables, Chareh Kasr el-Nil.
Pechlivanos, N., & Fils. *Epicerie Nationale*, Chareh Kasa el-Nil. Tel. 2418.
Peckitt, R. G., chef du service extérieur de la Traction à l'Adm. des Chem. de Fer Egyptiens.
Pecnik, Dr Charles, médecin, Chareh el-Bawaki.
Peerless Aerated Water Cy Ltd, Chare hSahel (Boulac) en face de l'usine des Tramways, Tel. V. 673.
Pegna, Joseph G., fondé de pouvoir de la Soc. Gén. Egyp. pour l'Agriculture et le Commerce.
Pekérah Hanem, Hélouan, T.H. 19.
Pelissié du Rausas, G, directeur de l'Ecole Française de Droit, Chareh Kasr el-Aïni.
Pelizaeus,W., rentier, Chareh el-Kenisseh el-Guédidah.
Pellegrin, F., & Co, bureau d'études et de travaux graphiques, Haret Zogheb.
Pelligatta, Mme J., prop. de la Pension Bourgeoise, (Tewfikieh). Chareh Kantaret el-Dekka, 4.
Peloponésos (Bar et Restaurant), G. Chrisantopoulos prop., Place Ancienne Zaptieh.
Pelpel, Jacques, négociant, Hamzaoui.
Pembedjian, Jean, tabacs et cigarettes, Chareh Aboul-Ela.
Pembedjian, J. & Co, tabacs et cigarettes, Place Ataba el-Khadra,Tel. V. 689.
Penasson, Giovanni, librairie, papeterie, imprimerie, Chareh el-Bawaki, T.V. 509.
Pender, W.E., directeur de l'Agence de l'Eastern Telegraph Cy.
Penney, Joseph, inspecteur des marchandises à l'Adm. des Chemins de Fer Egyptiens.
Peney, A., émargeur à la Caisse de la Dette Publique.
Pennington, professeur adjoint à l'Ecole Khédiviale d'Agriculture.
Pension des Familles, Mme Vve A. Birne prop., Chareh Kasr el-Nil.
Pension Morisson, Chareh Boulac.
Pension des Sœurs (Demi) de St. Vincent de Paul, Chareh Abdin.
Pensionat des Dames du Bon Pasteur, Avenue de Choubrah.
Pensionnat & Externat des Religieuses Franciscaines, Chareh el-Antikkhana el-Masria.
Pensionnat de la Mère de Dieu, Chareh Boulac.
Pépas, Timoléon, directeur de la fab. Ch. Tsivily & Co, dom. Ruelle New-Bar.
Pepe, Elio, directeur de la maison L. Kohn, Rue Neuve, 8.
Péquignot, Mme M., directrice de l'Ecole Berlitz.
Perachis, G. A., armurier et sacs vides, Rue Neuve.
Perdikakis, G., propriétaire de l'Epicerie d'Abdine, Boulv. Abdine.

CHOCOLAT PETER
Sans Égal ! AU LAIT SUISSE Sans Égal !

Pérétié, élève-interprète au Consulat de France.
Peretti, A. P. de, rentier, Rue Solimau Pacha.
Perez, J. H., & Co, courties en valeurs, Haret Zogheb.
Perez, S. I., bijoutier, Mousky.
Pergolesi, Corrado, architecte, Chareh el-Madabegh, 23.
Pergolesi, Erba & Co., bureau technique et matériaux de construction, Chareh el-Madabegh, 23.
Pergolesi, Mladerico, architecte, Chareh el-Madabegh, 23.
Peridots & Egyptian Gems Ltd (The), Rue du Télégraphe.
Perkins, J. S., sous-directeur de la Vacum Oil Co, Chareh Kasr el-Nil.
Péridis, Giovanni, négociant en farine.
Perkins, W.H., secrétaire de la Nile Cold Storage Cy Ltd, Chareh Boulac.
Peridis, L., prop. de la New Scotland Pharmacy, Midan el-Faskieh.
Perlo, Joseph M., horloges, Rue Moh. Aly.
Perlo, Wolff, nég. commissionaire.
Perpignani, F, attaché à la maison Youssef bey Chiha & Co.
Perret, René, profes. de droit romain (section française) à l'Ecole Khédiviale de Droit.
Perrini, C. A., & Co bureau de placement et agents d'affaires, Haret el-Zaher.
Perrini, H. U., Frères, entrepreneurs, Ch. Soliman Pacha.
Perry, Arnold H., sous-secrétaire d'Etat (Villes et Bâtiments de l'Etat) au Min. des Trav. Publics, imm. Rolo, Chareh Gameh Cherkess.
Perry, Harold A., conseiller à la Cour d'Appel Indigène, Pension Sima.
Persse bey, Miralaï W. H., commandant de la Cavalerie de l'Armée égyptienne.
Perucci, Nino, entrepreneur de peinture Chareh el-Fawalah.
Perullo, Salvatore, ingénieur expert agrée près le Tribunal Mixte, Chareh el-Faggalah, 8.
Petaras, Dr. A. G., médecin, Chareh Sandouk el-Dein.
Peteil, L., horticulteur-fleuriste, Chareh Wagh el-Berka.
Petino, Mme Teresa, sage-femme, Blv. Clot-Bey.
Petit Bazar (Au), Les fils de M. Cicurel & Co prop., nouveautés, cordonnerie, soieries, mercerie, bonneterie, articles de blanc, confections, ombrelles et chapeaux, Chareh el-Manakh et Chareh Cattaui bey.
Petit Bazar (Cordonnerie Au), M. Mano prop., Place de l'Ezbékieh.
Petit Bénéfice (Au), S. Paschkes & Co, prop., mercerie, lingerie, soierie, ganterie, dentelles et broderies, Mouski.
Petit Bon Marché (Au), curiosités et faïences, Nessim Léon prop., Mouski.
Petit Marché (Au), Trésou & Vranas, nouveautés, Place Ataba el-Khadra.
Petit Caprice (Au), coiffeur, G. Amato prop., Chareh el-Bosta.
Petit Champoreau (Au), Mme Anna Renaut prop., débit de vins, Nouveau Bazar.
Petit Paris (Au), mercerie bonneterie, Chareh el-Bawaki.
Petit Maxim (Pâtisserie & Bar), Jean Giorgoudes & Co prop., Ch. el-Madabegh.
Petite Parisienne (Epicerie la), M. C. Fagliaropoulo prop., Ch. el-Faggalah.
Pétot, G et N. Naccache succ., maison de nouueautés, Chareh el-Bosta.
Petracchi, Gérald, administrateur de la Compagnie des Bateaux-Omnibus, Ch. Kasr-el-Nil, dom. ex-Contin ental, Tel. V. 250.
Petracchi, Henri, chef du Contentieux de la Soc. Eg. de la Daïra Sanieh.
Petridis, Dr. Démosthène, dentiste, Mouski.
Petropoulos, C. P., prop. de la Pâtisserie Métropole, Chareh Kasr el-Nil.
Petrides G., « Café et Bar Tewfikieh » cigarettes, Chareh Kamel.
Petrovich bey, G., directeur de la Comptabilité du Min. des Trav. Publics au Min. des Finances. Tel. Zeitoun 36.
Petrovich, Gino, sous-directeur à la Compt. du Min. des Trav. Publics au Min. des Finances.
Petrucci, Augusto, c/o Messrs Isherwoop

ASK ALWAYS
for The Best English Soda
"VICTORIA"

Brothers, Chareh el-Maghrabi.
Petrucci, A., Mancini & Ferrarini, négoc. en vins et liqueurs, Chareh el-Maghrabi, Calcutta Buildings.
Petrucci, Eugène, attaché à la maison Walker & Meimarachi Ltd.
Petrucci, R., de la maison D. D'Anna & R. Petrucci.
Petry, Alfred, directeur du Grand Hotel de Hélouan.
Petsaly, S., commissionnaire, attaché à la Petsaly Coal Cy Ltd, Chareh Abd el-Hakk el-Sombati. T. V. 922.
Petsaly Coal Cy Ltd, charbons de terre, Ch. Abd el-Hakk el-Sombati, T. V. 922.
Petsio, Heraclis P., marchand-tailleur, Haret el-Chalabi.
Peurière, A., régisseur à l'Institut Français d'Archéologie Orientale.
Peyer frères, négociants-commissionnaires, Chareh Soultan el-Sahib, okelle Tarabichi, Hamzaoui.
Peyer. Gottfried, de la maison Peyer frères.
Pezzi, G. L., (Egyptian Construction Ltd), entreprise générale de travaux, installations sanitaires et électriques, Blv. Abdine, 18, Tel. V. 109.
Pezzi, G. M., café moka moulu et vert, Boulv. Mohamed Aly.
Pezzi, E., avocat près les Trib. Mixtes, Haret el-Awad (Chareh Kasr el-Nil).
Pharaon (Bar), P. Zaïmis prop., Boulv. Abdine.
Pharaon, Bechara, de la maison Pharaon Cousins & Co, dom. Boulv. Abbas,
Pharaon Cousins & Co, banquiers, Hoche Issa (Mouski), Tel. V. 923. B.P. 621.
Pharaon, Habib bey, de la maison Pharaon Cousins & Co, dom. Boulv. Abbas, T. V. 923.
Pharaon, Joseph bey, de la maison Pharaon Cousins & Co.
Pharaon, Pietri, rentier, Mahmacha.
Pharmacie Pasteur, N. Levy pr., Mousky.
Pharmas, Phocus, avocat près les Trib. Mixtes.
Phénix (Le), Cie Française d'Assurance, E. Dombre agent, Chareh Emad el-Din, Tel. V. 326.
Phénix (Salon), Claudio Brancaccio prop., Midan el-Faskieh.
Phénix Autrichien (Le), Cie d'assurance, J. G. Ventura & Co agents, Rue des Téléphones.
Philibin, A., & L. Beauvoir, ferronnerie-quincaillerie, coffres-forts, Chareh el-Bawaki, Tel. V. 351.
Philip, Paul, antiquités, Chareh el-Miligui.
Philipou, E., prop. du Café et Bar Parthenon, Chareh el-Faggalah.
Philippar, Jean P., de l'Egyptian Transactions Ltd, Chareh Abdel Hakk el-Sombati.
Philippar, Paul, ingénieur agronome, administrateur de l'Ibrahimieh Ploughing Cy.
Philippart, Eïd & Deffense, négociants-commissionaires, Chareh Soliman Pacha.
Philippart L., de la firme Philipparte, Eïd & Deffense, Rue Soliman Pacha.
Philippe, L. Paul, antiquités, Chareh el-Miligui.
Philippides, A., manufacture de cigarettes, Chareh Nubar Pacha.
Philippo, Périclès, avocat près les Trib. Mixtes, Chareh el-Gohari.
Philipposian, D., administrateur de la Tabacs et Cigarettes Matossian (Société Anonyme), Chareh Azbak.
Philippoteaux, Paul, professeur de dessin et calligraphie au Lycée Tewfikieh.
Philippovitz, M., ingénieur civil Chareh el-Nemr, 5.
Phillips, A. P., voir Barclay, Hinks & Co, Chareh Kasr el-Nil.
Phillips, F., & Co, marchands-tailleurs, Chareh Kasr-el-Nil, Tel. V. 501.
Phillips, Dr Llewellyn, R.C., M.D., F.R.C.S., profes. de clinique interne à l'Ecole de Médecine et de Pharmacie, chirurgien attaché à l'Hôpital de Kasr el-Aïni; dom. imm. Nahas, Midan el-Ismaïlieh, T. V. 400; clin. Boulv. Abdel-Aziz, 32.
Phillpotts, H. S., directeur de la The Egyptian Dredging Cy. Ltd., Chareh el-Manakh.
Philon, Ep., agent diplomatique et consul-général de Grèce.
Phocas, A. G., avocat Ch. el-Maghraby,

FARINE LACTÉE NESTLE
Le Meilleur Aliment pour Enfants

Calcutta Building.
Phœbus Photo Stores (The), appareils de photographe, Chareh el-Manakh 28.
Phœnix (Au) Th. Doufexis & Co, prop. marchand tailleurs, Ch. Boulac.
Phœnix Fire Office London, Fréd. Ott & Co sous-agents, Chareh Gameh el-Banat.
Phos, J., prop. de l'Imprimerie Internationale, Chareh el-Cherifein.
Phos, journal quotidien hellène, E. Eustachiadis directeur, Chareh Mohamed Aly.
Photios, Jean, & Fils & Co, négociants en farines.
Phronimos, Dr N., médecin-oculiste, Chareh Azbak, 2.
Physsenzidès, Néarque, avocat, Chareh Ab lel-Hakk el-Sombâti.
Pianigiani, P. & N., courtiers, Chareh Tewfik.
Picard, Henri, attaché à la Cie du Gaz.
Picard, P., sous-directeur de l'Agence du Crédit Lyonnais.
Picault Sœurs, maison de coûture, Chareh Kasr el-Nil.
Picciotto bey, traduc. au Crédit Foncier Egyptien, Tewfikieh.
Picciotto & Co, courtiers en valeurs, Ch. el Manakh.
Picciotto, Giuseppe de, négociant-commissionnaire et agent d'assurances, Haret Zogheb.
Picciotto, Oscar, avocat attaché à la Soc. Eg. de la Daïra Sanieh, Abdine.
Pierides, G., dépot de vins et produits de Chio, Bazar Mourour.
Pieridis, F. P., fabrique de dragées, Darb el-Barabra.
Pietidis, G., pompes funèbres, Darb el-Barabra.
Pietri, François, substitut du Conseiller Khédivial au Contentieux du Min. des Finances.
Pietri bey, Dr L., médecin, Tewfikieh.
Piha, J., remisier à la Bourse.
Pillafort & Drouet, prop. de la Grande Teinturerie Française, Chareh el-Bawaki.
Pilavachi, Cyrus G., cordages, matériaux de construction, articles pour machines, huiles minérales, Boulac, Tel. V. 932.
Pilpel, J., & Co, nég. commissionnaires, nég. en coton, Hamzaoui, 4.
Pilpoul Dr P., médecin chirurgien, prop. de la Pharmacie New-York, Ch. Mousky.
Piltz, Alexander, négociant commissionnaire, Rue Neuve, 8.
Pingli, A. Costandi, épicier, Boulevard Mohamed Aly.
Pini, Alceste, expéditionnaire au Trib. Mixte de 1ère Instance.
Pini, Carlo & Co, Chareh Boulac.
Pini bey, F., avocat, Chareh Boulac.
Pini, Gustave, avocat, Charah Boulac.
Pini bey, Jules, rentier, Choubrah.
Pinto, J., remisier à la Bourse
Pinto, G., dépôt de vins, Chareh el-Torbah.
Pinto & Cohen, négociants en manufactures, Haret Charaf el-Din.
Pinto Isaac, ameublements et salle de vente, expert agréé près le Trib. Mixte, commissaire-priseur, Chareh el-Guinéneh.
Piolti, Dr. Hector, médécin chirurgien, Chareh Kantaret el-Dekka, 3.
Piot bey, J. B., vétérinaire en chef du l'Adm. des Domaines de l'Etat, Square Halim Pacha, Chareh Kamel.
Pirie bey, D. S. O., Kaimakam A. M., Cavalerie de l'Armée Egyptienne.
Piromali, Alexandre, Avenue de Boulac.
Piromaly & Battenberg, négociants-commissionnaires, agents d'assurances, Avenue de Boulac. Tel. V. 1899.
Piromali, Jacques, commis de 1e classe au Contentieux du Min. des Finances.
Pironti, Alfonso, ingénieur architecte expert agréé près le Trib. Mixte, Ch. el-Borsah, imm. Manna Gadallah.
Pironti, Charles, rentier, bureau Pagnon, Chareh Kamel.
Pirro, Mme A. de, couturière pour dames et enfants, Bab el-Louk.
Pirro, Luigi de, typographe, Bab el-Louk.
Pirro, Raymond de, peintre-décorateur, attaché à la maison F. Luri, dom. Bab el-Louk.
Pisani, B., avocat près les Tribunaux Mixtes, Rue du Téléphone, 15.

J. OROWETZ
Depositario e Agente generale delle Birre :
"Spatenbräu" di Monaco e
"Erste Pilsner Aktienbrauerei" di Pilsen.
Deposito : Via del Telefono - Cairo. *Tel. N° 2075*

Pisani, S., entrepreneur, Tewfikieh imm. Zananiri.
Pishler, G., & F. Quattrone atelier de mécanique, Chareh Sahel el-Ghellal Rod el-Farag.
Pistis, Demostène, prop. de la Pharmacie Hellénique, Midan el-Khazendar.
Pistis, Denis, droguerie, Haret el-Ocely.
Pistis, Dr N. A. (junior), médecin, Haret el-Hosseini, 8.
Pistis, Dr Nicolas, Chareh el-Bawaki,10.
Pitelle, Eloi, sous-directeur de la Comp. du Gaz, Chareh el-Faskieh.
Pitelle, Louis, directeur de la Comp. du Gaz, Chareh el-Faskieh.
Pitidis, G., pompes funèbres, Chareh el-Mezaïen (Mouski).
Pitter, Dr Bono, médecin en chef adjoint, Maison civile de S. A. le Khédive.
Planta, J., & Co, négociants en coton et graines, agent Ibrahim eff. Soubhy, Rue Boulac.
Platrières d'El-Ferdane (Bureau Central), Haret el-Mach-Hadi, 1.
Playfair, Capt. N. E., sous-directeur du Service de la Repression de la Traite.
Pleims, Fritz, comptable de la maison N. Spathis, Chareh Bab el-Bahari
Plunkett, F. S., professeur à l'Ecole Militaire, dom. Chareh el-Abbassieh.
Plunkett, P., prop. du Au Dé Rouge, Place Ataba el-Khadra.
Pohoomull Brothers, antiquités et curiosités, Chareh Kamel. Tel. V. 447.
Poinsot, F., chef du Serv. des Impressions à l'Imprimerie Nationale de Boulac.
Pola, J. P., épicerie en gros, Chareh Hammam el-Talat.
Polacopoulos, Jean, N., prop. de l'epicerie la Concorde, Chareh el-Faggalah, 31.
Polese, C., restaurant "La Toscana", Chareh el-Bedak.
Politi, Dimitri, débit de vins et liqueurs, Chareh el-Midan (Bab el-Charieh).
Politi, Eliaho, & Co, négoc. en sacs.
Politis, Jean, de la maison Press & Politis.
Politis, P., imprimerie, Boulv. Mohamed Aly.
Politis, Parascho, prop. de la Pharmacie et Droguerie de l'Esbékieh, Chareh Wagh el-Berka, 44.
Politi, Victor, commis à la Statistique générale de l'Etat
Pollack, H., & Co, fer et matériaux de construction, Chareh Sahel el-Ghelal.
Pollack, Leopold, & Co, agents de change, Chareh Emad el-Din.
Polar, Soc. Anon. d'assurances (Incendie), Haret Zogheb, 3.
Pollard, W. B., assistant au Laboratoire du Service de l'Arpentage.
Pollatd, E., Frères, dépot de vins, Chareh Gameh Charkass.
Pollaroli, Saverio, professeur à l'Ecole Royale Italienne, Boulv. Abdine.
Pollakis, Jean, rentier, B. P. 518.
Pollatos, Jean, avocat près les Trib. Mixtes.
Polycandiotti, Etienne, attaché aux grands magasins Au Progrès.
Polychronopoulo, Costandi, distillerie et debit de vins et liqueurs, Chareh Gameh el-Banat.
Polychronopoulo, Minas, chemises, cravates et jouets, Mouski.
Pompeï (Institut de Notre Dame de), des Religieuses Franciscaines Missionnaires d'Egypte, Sœur Marie Colombe du Sacré Cœur supérieure générale, Sœur Marie Alphonsine vicaire générale, Kasr el-Nil et Boulv. Clot-Bey.
Poncelet, Léopold, chef du dépôt de Guizeh des Tramways du Caire.
Ponsford, F. F., attaché au Secrétaria. du Serv. de l'Exploitation de l'Admt des Chemins de fer Egyptiens.
Ponzo, Emile, ingénieur adjoint électricien au service du Tanzim et voirie du Caire.
Popolaire (Librairie), R. G. Lombardi prop., Bab el-Hadid.
Populaire (Pharmacie), A. Del Buono prop., Ch. Abdine.
Porcelli, Dr N., médecin oculiste, Place de l'Opéra, 8.
Porguezano, Vincenzo, épicier, Chareh el-Zaher, dom. Darb el-Guénenah.
Porsella, Mme, maison de couture Cha-

Milkmaid Brand Condensed Milk
The Best Milk Made

reh Azbak, 2.
Porthos, A., agent de change, Rue du Téléphone.
Port-Said (Hôtel), Char. & Vasilis Kapsis propr, Chareh Wagh el-Berka.
Portucalis bey, Prof. Dr, médecin, Cahreh el-Mahdy, 10,
Posenato, Luigi, prop. du Sphinx Saloon Chareh Boulac, 16.
Possicelsky, G. B., & Co, prop. de la Pharmacie Droguerie Franco-Anglaise, Boulv. Abbassieh.
Poste Egyptienne Hélouan, T.H.37.
Postes Egyptiennes, Chareh Taher.
Poste (Café et Bar de la), Sarella frères prop., Hélouan.
Poste (Hôtel de la), P. Constandi prop., Chareh Wagh el-Berka.
Poste (Pharmacie de la), Avakian Yervant prop., Midan Azbak, imm. Matatia, Tel. V. 329.
Potlethwaite, Bimbachi F.J.N., 4me Bataillon Infanterie.
Pothecary, Fred., chef du Serv. des Ecuries au Tanzim de la Ville du Caire au Min. des Trav. Publics.
Potter, Bimbachi H. C., voie et communication Infanterie de l'Armée Egypt.
Poutrel, A., attaché à la Société des Sucreries et de la Raffinerie d'Egypte.
Powell, Felix E., inspecteur en chef du Service de Balayage et d'Arrosage.
Prampolini, Carlo, ingénieur architecte expert, bureau technique, ff. directeur du Bureau d'Architecture au Min. des Trav. Publics, dom. Chareh el-Antikhana el-Masria.
Prampolini, Pellegrino, juge au Tribunal Mixte, Chareh el-Antikhana el-Masria.
Pratt, A. H., secrétaire à l'Egyptian Cotton Mills Ltd., Boulac.
Pravedoni, Guido, patisserie et confiserie Chareh Nubar Pabha.
Preller, Richard, relieur, Chareh el-Maghrabi, Calcutta Buildings.
Première Société Autrichienne contre le vol, Cie d'assurance, Chareh Abdel Hakk el-Sombati.
Première Société Hongroise d'Assurances Générales à Budapest, G. di Picciotto agent, Haret Zogheb.
Preminger, Dr., médécin masseur, Hélouan.
Press & Messyah, courtiers en valeurs, Chareh Soliman Pacha.
Press, A., papeterie, imprimerie et reliure, Chareh el-Gohary, Tel. V. 485.
Press & Co, négociants-commissionnaires, Hamzaoui.
Press, S., papeterie et imprimerie, Mouski, Tel. V. 921.
Prestini, Luigi, directeur de la Gramophone Cy Ltd, Mousky.
Prestopino, Carlo, doreur et encadrements, Boulv. Clot Bey.
Prestopino, Félix, fabricant de meubles, encadrements de luxe, doreur, Rond-Point Suarès.
Pretoria (Café & Bar), Ant. D. N. Rigakis prop., Abbassieh.
Prevellegiadis, Th., ferronnerie-quincaillerie, Chareh el-Bawaki.
Preyer, Dr Axel Th., consul des Pays-Bas.
Price bey, John, ingénieur sanitaire en chef à l'Adm. des Serv. Sanitaires et d'Hygiène Publique.
Primi, A., huissier près le Tribunal Mixte.
Primikris, Georges, café et bar, Boulv. Abdel-Aziz.
Printemps (Grands Magasins du), maison de nouveautés, Chareh Kasr el-Nil.
Privat, Gaston, avocat près les Tribunaux Mixtes, Place de l'Opéra, 1. Tel. V. 79.
Privilegiadis, Th., ferronnerie-quincaillerie, Chareh el-Bawaki, 8.
Probizey, Sebastian, vice-consul d'Autriche-Hongrie.
Prodoliet, Auguste, commis au Bureau Européen du Serv. Adm. du Min. des Trav. Publics, Chareh el-Saha, 9.
Progrès (Le), Société Internationale des Employés du Caire, Chareh el-Rouei, 1,
Progrès (Au), ancienne maison Camoin, nouveautés, mercerie, soieries, confection, bonneterie, corsets, chemises et cravates, parfumerie, gants, ameublements, Chareh el-Gohari, T. V. 456.
Progrès (Café & Bar), Chareh Bab el-Bahari.
Progrès (Journal Le), E. Kyriacopoulo

LAIT SUISSE NESTLE
Le plus Riche en Crème

directeur prop., Rue du Téléphone 15. Tel. V. 388.

Progrès (Pharmacie du), Zaki Tadros prop., Chareh el-Faggalah, 7, dom. Chareh el-Kolali.

Progrès (Restaurant Le), Kharalambis Antoniou prop., Chareh el-Rouei.

Progrès (Salon du), Costi Hadjiandrea prop., Chareh el-Maghrabi.

Promenade (Buffet de la), A. Dalbagni prop., Pont de Kasr el-Nil, Tél. V. 1235.

Prosperi, Pasquale & Alessandro, entrepreneurs, Chareh Nubar Pacha, 9.

Protosynkellos, Christoforos, chef secrétaire du Patriarcat Grec Orthodoxe.

Proudian, Thomas, doreur-passementier, Rue Neuve.

Providentia, Cie d'assurances maritimes et fluviales, Nacamuli, Cesana & Terni agents, Chareh Bein el-Sourein.

Prudente, C. di Cosimo, prop du Salon Concordia, Chareh Wagh el-Berka.

Prudente G., Salon Central, Chareh Wagh el-Birka.

Prufer, Dr. Curt, drogman au Consulat d'Allemagne.

Przedecki frères, prop. de The Anglo-Egyptian Cigarette Cy, Chareh Kasr el-Nil et Chareh Kamel, Chareh Manna (Choubra). Tel. V. 1202.

Przedecki, Max, directeur de The Anglo-Egyptian Cigarette Cy, Boulv. Abdine.

Psaltiras, N., & Co, propriétaire de A la Tour Eiffel, Haret el-Ocely.

Psaloumas, prop. de la Charcuterie Viennoise, Chareh el-Maghrabi.

Psaroudis, G., épicier, Sayeda Zénab.

Psiaqui, C., émargeur à la Caisse de la Dette Publique.

Psillidis, G. S., prop. de l'Epicerie Centrale, Hélouan.

Psycha, P., secrétaire du Consulat général de Grèce.

Pternitis, Esculape, tapissier-décorateur, Chareh el-Saha.

Pugliese, Fils, joaillier et bijoutier, Boulv Abdine.

Pugliese, Mlles, couturières, Chareh el-Bawaki, 6.

Pugliese, P., menuisier-ébéniste, Chareh el-Madabegh.

Pugnaletto, A., huissier en chef près le Tribunal Mixte, Chareh el-Fagalah.

Pujol, Charles, entrepreneur, Madbouli.

Pupier, Dr E., médecin, Chareh Boulac.

Purser, E., chef du Service des marchandises des Chemins de fer Egyptiens.

Purvio, G., architecte, Chareh el-Kenissa el-Guédidah.

Purvis bey, Miralaï G. F. G., sous-directeur général de l'Adm. des Gardes-Côtes.

Puskuldjian, Dr V., dentiste, Chareh Gameh el-Banat.

Pusterla, Carlo, marbres, entrepreneur, Chareh Tewfik.

Putman, René, attaché au Progrès (anc. maison Camoin), Chareh Gohary.

Putzolu, Dr E., médecin, Chareh Nubar Pacha.

Pylarino, P., négociant-commissionnaire, Jardin Rossetti. B. P. 287.

Pyramides (Les), journal et imprimerie, Gabriel Bichara Takla prop., Chareh el-Saha, Tel. V. 144.

Pyramides (Les), P.A. Carafotia prop., débit de vins et liqueurs, Chareh Nubar Pacha.

Pyramides (Boulangerie des), Constantin Georgonakos prop., Chareh Bein el-Sourein.

Pyramides (Brasserie des), Société Anonyme, Bureau Tel. V. 1393. B.P. 88. succ. Haret el-Chalabi.

Pyramides (Brasserie des), Ghizeh, Tel. V. 726.

Pyramides (Brasserie des), Hélouan.

Pyramides (Briqueterie des), G. Hatchadourian prop., Rod-el-Farag, bureaux, Haret Zogheb.

Pyramides (Café et Bar des), Georges Constantinidès prop., Chareh el-Abbassieh.

Pyramides (Grande Epicerie Les), J. Hadjicostantis et frères prop., Place Ataba el-Khadra.

Pyramides (Laiterie des), Nicolas D. Drandachis prop., Midan el-Faskieh.

Pyramides (Pension des), Mme H. Howik prop., Chareh Zervudachi.

Quartarone, F. S., prop. de la Cordon-

CHEMLA FRÈRES
Grands Magasins de Nouveautés. — AVENUE BOULAC.
Vendant le meilleur marché de tout le Caire.

nerie Italienne, Boulv. Abdine.
Quartier, El-Yousbachi Arthur, directeur du Service de la Police Secrète au Gouvernorat.
Quatre Saisons (*Aux*), A. & J.Adli prop., maison de nouveautés, mercerie, étoffes et tissus, soiries, bonneterie, etc, Mouski; Tel. V. 824.
Quattrone, E., de la maison G. Pishler & F. Quattrone, atelier de mécanique, Chareh Sahel el-Ghellal Rod el-Farag.
Quibell, G. E., inspecteur en chef au Service des Antiquités égyptiennes et des Musées au Min. des Trav. Pub.
Quilici, P., 1er rédacteur au bureau arabe au Min. de l'Inst. Publique, professeur de Français et de Sciences au Lycée Tewfikieh.
Raad Brothers & Co, négociants-commissionnaires, Chareh Sahel el-Ghelal.
Raad, Paul, directeur de The Peerless Aerated Water Cy, Boulac.
Raad, Sélim, prop. du Restaurant de la Capitale, Boulv. Clot-Bey.
Rabbat, Elias, menuisier, Ch. Tewfik.
Rabbat, N., coiffeur, Chareh el-Faggalah.
Rabbit, Johan, négociant en papier à cigarettes et papeterie, Chareh Gameh el-Banat.
Rached pacha Mohamed, membre permanent du Conseil Législatif.
Rachid Abdallah, Dr, médecin, Ch. Mousky.
Rachidi, Ibrahim Nawar, denrées coloniales et alimentaires, Sayeda Zenab.
Rachidi, Mohamed, atelier de ferronerie, Chareh el-Fawala (Abdine).
Rachidi, Mohamed Hussein, confiserie, Chareh el-Nahhasin.
Radford, J. C., chef des bureau à l'Adm. des Ch. de Fer.
Radwan bey Chérif, épicerie, chareh el-Saliba, Bab el-Khalk et Baghala, bonneterie et chaussure, Mouski.
Radwan eff. Nasrat, ingénieur en chef des carrières au Serv. Technique du Min. des Trav. Publics.
Radwan Nour, Dr, médecin-chirurgien, Chareh Bab el-Charihe.
Radwan Rifaat, Dr, inspecteur sanitaire, Hélouan.
Radwan Youssef, denrées coloniales, Chareh el-Sokkarieh.
Radwan Zeiwar, Dr, médecin des Ecoles du Gouvernement.
Rafeï, Mohamed Abdel-Hadi ,prop. de l'Hotel Essanye, Chareh el-Mashahed el-Husseini.
Rafeï, Mohamed Sayed, imprimerie, librairie, Rue Neuve.
Raff, H., confection, articles de voyage, chemises et cravates, chapellerie et bonneterie, Place Ataba el-Khadra.
Rafferty, Michel H., inspecteur au Comité de Surveillance Judiciaire.
Rafik Mohamed, avocat près les Trib. Mixtes.
Rafla bey Tadros, sous-directeur du Serv. des Contr. Dir. au Min. des Fin.
Rafla eff. Youssef, traducteur au Tribunal Indigène de 1ère Instance.
Ragheb Abdel-Chedid, avocat près les Trib. Indigènes, Boulv. Clot-Bey, 72.
Ragheb bey Badr, juge au Trib. Mixte de 1re Instance.
Ragheb Boutros, chef de la Comptabilité à la Cie des Eaux du Caire.
Ragheb, Daoud, avocat près les Tribunaux Mixtes.
Ragheb Ibrahim, avocat près les Trib. Indigènes, Boulv. Clot-Bey, 4.
Ragheb, Idris Pacha, rentier, grand maître de la Grande Loge Nationale d'Egypte.
Ragheb eff. Kamel-Toueg, sous-chef de bureau au Serv. des Contributions Directes au Ministère des Finances.
Ragheb Wahba, avocat près les Trib. Indigènes, Boulv. Mogamed Aly.
Rahbé, Ibrahim, professeur de musique, Boulv. Mohamed Aly.
Raheb, Raflé, bois de construction, menuisier, Chareh el-Kolali.
Rahmani, Mohamed Hassan, manufactures, Chareh el-Manakhlieh et Chareh el-Sokkarieh.
Raï el-Am (Journal arabe El), Aelx. Chahin bey prop., Chareh Abdel-Aziz.
Raimondi, J., sous-ingénieur en chef adjoint des Ponts aux Chem. de fer.
Raissi, Epaminondas, de la maison

LES PETITES AFFICHES EGYPTIENNES
Organe commercial et Industriel d'Egypte
Sa publicité est la plus effective.

M. Mélachrino & Co.
Ralli, de la maison Lambert et Ralli, Rond-Point Suarès.
Raltif Pacha, Chareh el-Saha 13.
Ramadan eff. Mohamed, commis au Bureau Arabe du Serv. Adm. du Min. des Trav. Publics.
Ramli, H. M., & Co, nouveautés et tapis, Chareh el-Ghouri.
Rampezzotti, G., chef du mouvement de la Cie des Automobiles et des Omnibus du Caire.
Ramses (Café et Bar), Grégoire Dourekas prop., Chareh Kantaret el-Dekka.
Ramsès (Café), A. Mardikian propriétaire, Boulv. Abdine, 4.
Ramsès Club, Square Halim.
Ramsès (Epicerie), L. Kutsudis prop., Boulv. Clot-Bey.
Ramses Stores, Zaki Awad prop., articles de ménage, curiosités, articles de voyage, parfumerie, Ch. Nubar Pacha.
Ramzi, Bimbachi Mahmoud eff., inspec. au Serv. de la Répression de la Traite.
Ramzi eff. Sabongi, commis au Serv. de l'Arpentage et de Géologie au Min. des Finances.
Ramzi bey Taher, commandant 5me bataillon Infanterie.
Rancos, J., prop. du Bar el-Adl, Chareh el-Faggalah.
Randall, Bimbachi C. S., commanding customs Police Guards.
Randone, J., directeur du Bureau de la Statistique Générale de l'Etat, Rue Abdine.
Rangabé, Othon Rizo de, ingénieur conseil de l'Egyptian Enterprise & Development.
Ranno, Mario, cordonnier, Chareh Kasr-el-Nil.
Rantis, Grigorio P., café et bar, Midan el-Zaher.
Raouf bey Yousry, de l'Anglo-Egyptian Land & General Agency.
Raphaelian, Kirkor, fonderie en caractères, Haret el-Ashee, 5 (Abdine).
Raphaïl eff. Kahil, chef de bureau au Secrétariat du Min. des Finances.
Raphaïl eff. Stefanous, sous-chef du Bureau du Personnel au Min. des Finances.
Raphaël, T., & Z. Mikhaïl, mercerie et cordonnerie, Boulv. Clot-Bey.
Raptakis, Nicolas, avocat près les Trib. Mixtes, Chareh el-Maghrabi, 35.
Rassam, Yacoub, prop. de la Pharmacie du Caire, Boulv. Clot-Bey.
Rasson, Nessim, banquier, Rue Boulac, 8.
Rassoum, de la maison G. E. el-Chouéri, Rassoum & Cie, Boulv. Clot-Bey.
Ratcliffe, F., engineer & contractor, general merchant, Chareh el-Saptieh, Tel. V. 213, B. P. 783.
Rateb, H., & Menasce, prop. de la Pharmacie du Secours, Abbassieh. T. 1048.
Ratel, Leon, attaché à l'Inspectorat Gen. des Irrig. de la Basse Egypte au Min. de Trav. Publics
Rathle, Amin, avocat près les Trib. Mixtes.
Rathle, Elias, avocat près les Tribunaux Mixtes et Indigènes, Boulv. Abdel-Aziz, 29, Tel. V. 507.
Rathle, Emile, avocat près les Trib. Mixtes.
Rathle, H. D., fournitures pour cordonniers et selliers, cuirs et peaux, éponges, Boulv. Mohamed Aly.
Rathle, Habib, avocat près les Trib. Mixtes, Chareh Azbak, 4.
Rathle & Leone, atelier de dorure et d'ameublements, Chareh el-Chaarawi el-Barrani (Khoronfiche), Tel. V. 933.
Rathle, Sélim, avocat près les Tribunaux Mixtes, Chareh Azbak, 4.
Raudnitz, Ludwig, de la maison Biks & Co, Rue Darb Saada, Tel. V. 2156. B.P. 723.
Ravenscroft, Major H.V., sous-directeur au service de la répression de la traite.
Ravon, Henri, archiviste du Cabinet Européen de S. A. le Khédive, Rond Point Sakakini Pacha (Daher).
Rawitz, Mayer, confection, Mousky.
Rawy (Imprimerie Al), Chareh Abdine, Tel. V. 802.
Raybaud, Sivade Frères succrs, marchands-tailleurs, Chareh el-Manakh.
Rayed el-Masri (*Al*), journal arabe, Boulv. Abdel-Aziz, Tel. V. 518.
Raymond, Alexandre, architecte, Haret Zogheb, 3.

G. SÜSSMANN
Mouski Street -- CAIRO -- Kamel Street
JEWELLER - OPTICIAN - WATCHMAKER

Rayner, R. T., électricien, repres. de J. H. Holmes & Co, Pension Tewfik.

Reale Compagnia Italiana d'Assicurazioni sulla vita dell'uomo in Milano, A. Vicini & Co agents, Jardin Rossetti.

Reboul, Adolphe, negociant-commissionnaire.

Reboul, Hilaire, inspecteur du Tanzim de la Ville du Caire au Min. des Trav. Publics, Chareh Sahel, Boulac.

Reboul, Maxime, imm. Pilavacchi, Rue Sahel, Boulac.

Reda Adal, Sawan & Mahdi, & Co, manufactures, mercerie, et tapis, Rue Neuve.

Rena Frères, nég. en manufactures, Rue Neuve et Chareh Gameh el-Banat.

Rees, David, directeur général de l'Agence Reuter, Chareh Zervudachi, 12.

Rees, W. B., administrateur de The Egyptian Dredging Cy Ltd., Chareh el-Manakh.

Reffye, Paul Verchère de, consul de France.

Reforme Sociale, journal, Léon Lambert directeur.

Reforzo, Armando, chef de l'Atelier de reliure au Reformatory Workshop, Guizeh.

Regemorter, Maurice ven, directeur de la Soc. Gén. Egypt. pour l'Agriculture et le Commerce.

Regenstreif, O., de la maison F. Davidson & O. Regenstreif, Chareh Kamel.

Reggio, Axarly & Co, Comptoir Belge de Représentation, négociants commissionnaires, Chareh el-Bandala. Tel. 1792. B.P. 747.

Reggio, Christian L. O., du Comptoir Belge de Représentation, Chareh Soliman Pacha.

Régie Ottomane des Tabacs, John G. Jacovidis agent, Chareh el-Manakh.

Reich & Co, courtiers en immeubles, Chareh Kasr el-Nil. T.V.1115.

Reid, David Kenneth, de la maison Reid & Barnard, Chareh Kasr el-Nil, imm. Eid.

Reid & Barnard, courtiers en valeurs, Chareh Zervoudaki, Tel.V. 288.

Reise bureau der Hambourg-Amerika Linie, Place de l'Opéra, Tel. V. 757.

Reiser, atelier de photographie, Reiser et Binder prop., Chareh el-Manakh.

Reitner, Dr G. A., directeur de l'Inspection de Nubie au Serv. de l'Arpentage.

Remali, Mohamed bey, boulangerie, Chael-Nasrieh.

Remandas, Dimitri, profes. de musique et de piano, Ismaïlieh.

Rembouli, Nikita, débit de vins et liqueurs, Chareh Gameh el-Banat.

Renault, A. J., de la maison St. D. Alfaropoulos & A. J. Renault.

Rénault Frères, automobiles, Chareh Kasr el-Nil, Tel. V. 2144. B.P. 1266.

Renaut, Mme Anna, prop. du Petit Chamoreau, Nouveau Bazar.

Renda, Antonio, officier de police.

Renda, G., All'Indipendenza, débit de vins et liqueurs, Chareh el-Saha, 40.

Rendez-vous des Artistes (Au), Louis Ribet prop., Chareh el-Mahdi.

Rendez-vous des Familles (Au), Abd-el-Hamid Loutfi prop., Chareh Bab el-Bahari.

Rennebaum, J., ingénieur architecte, expert agréé près les Trib. Mixtes, Chareh Gameh Charkess, 19.

Reouf, Dr., médecin, Ch. Deir el-Banat.

Repapi, M. G., épicier, Chareh el-Rouei.

Repapis, Démétrius J., prop. de l'Epicerie Orientale, Boulv. Clot-Bey.

Repland, Eugène, de la maison Morelli, Repland & Co, Avenue de Boulac.

Réserve Mutuelle des Etats-Unis (La), Cie d'assurance (vie), A. Cavafakis agent, Chareh el-Mahdi, Tel. V. 711.

Rettig, Mme Christine, pension, Chareh Wagh el-Berka.

Renfee, Philip H., directeur des Prisons du Caire.

Reuter's Telegram Cy Ltd, David Rees agent, Chareh Zervudachi, 12.

Reveil (Au), Giovanni Nasi prop., coiffeur, Boulv. Clot-Bey.

Réveil du Matin (Au), R. Merdjandjian prop., chaussures, broderies et chemises, Chareh el-Manakh, 26.

Revinthi, G., cordonnier, Hare el-Ocely.

J. OROWETZ

Sole Agent for:
"Spatenbräu" Munich Beer and
"Erste Pilsner Aktienbrauerei" in Pilsen.

Stores: Rue du Téléphone - Cairo. *Tel. N° 2075*

Revinthi, P., tapissier-décorateur, Chareh el-Mezayen.
Revol, Maxime, prop. de l'Hôtel Grande Bretagne, Chareh Wagh el-Berka et Bab el-Bahari.
Revue d'Hygiène et de Médecine, N. Gannagé directeur, Haret-el-Chawarbi.
Reymond, Ch., chef comptable Egyptian Improvement Corporation.
Reynand Jacques, sous agent de la Cie des Messageries Maritimes.
Reyntiens, N. S., secrétaire de la Cairo Electric Railways & Heliopolis Oasis Cy, Turf Club.
Riad Ghali, avocat, Rue du Télégraphe.
Riaz, Nicolas, avocat, Place de l'Opéra.
Riaz pacha, G. C. M. G., S. E. Mahmoud, Chareh Nour el-Zalam, Helmieh, T. 265.
Ribet, Louis, prop. du Café Au Rendez Vous des Artistes, Chareh el-Mahdi.
Ribet, P., prop. du Café des Voyageurs, Chareh el-Madrastein.
Ricakis, Em., 1er secrétaire au Consulat Gén. de Grèce.
Riccaldone, Santo G., entrepreneur, Chareh Abdine, 17.
Richard, J., débit de vins et liqueurs, Boulv. Abdel-Aziz, 29.
Richardson, N. A., prof. d'Anglais au Lycée Tewfikieh.
Riche (Café), Mme A. Sirounian prop., Chareh-el-Guinenah.
Richer, Dr Théodore, médecin, Boulv. Abdel-Aziz, 29.
Riches, J., & Co, négociants en sacs, Chareh Gameh el-Banat, T. V. 1173. B. P. 990.
Riches, Victor, de la maison Suarès, Riches & Co.
Richi, Luigi, fabrique de pâtes alimentaires, Nouveau Bazar.
Richmond, E., directeur général des Villes et Bâtiments de l'Etat au Min. des Trav. Publics, dom. Ch. Chérif, 2.
Richo, D. & S., tabacs et cigarettes, Chareh el-Faggalah.
Richon le Zion, vins, Chareh el-Magrabi, 22.
Richter, Dr Daniel, Chareh Kamel, 3.
Richway, Sigmond, négociant-commissionaire, Ruelle de l'Hotel du Nil.
Ricordi, Charles, ingénieur aux Travanx Spéciaux du Tanzim de la Ville du Caire au Min. des Trav. Publics.
Ricordi, G., vérificateur à la Caisse de la Dette Publique.
Rieti & Co, négoc.-commissionnaires, agents d'assurances, Hamzawi, Okelle Madkour.
Riffard, Alfred, chef-comptable à la Direction du Tanzim et de la Voirie au Min. des Travaux Publics, Haret el-Awayed (Chareh el-Madabegh).
Riffat, Dr. el-Saïd, médecin.
Rifflart, C., ingénieur de la maison Baume et Marpant, Chareh Emad-el-Din.
Riga, Antonio, cigarettes, Mouski.
Rigakis, Antonio N., prop du Café et Bar Khartoum, Chareh el-Faggalah, et Chareh Wagh el-Birka.
Rigakis, A. D. N., prop. du Café et Bar de Pretoria, Chareh el-Abbassieh.
Rigakis, Georges N., prop. du Café et Bar du Paradis de l'Abbassieh, Chareh el-Abbassieh.
Rigazzi, Dr. C., médecin chirurgien, Chareh Tewfik, 25.
Rigo, Mme Pauline, sage-femme, Chareh Doubreh, 10, Tel. V. 580.
Rigopoulos, Vassilis N., café et bar Hélouan.
Rihani, Farès, agent de The Anglo-American Trading Cy, Chareh el-Maghrabi.
Rihani, Joseph F., manager de Strong & Trowbridge Co of New-York, Chareh el-Maghrabi, 27, Calcutta Buildings.
Rille, Albert, directeur de l'Anglo-German Pharmacy.
Rinaldi, Michel, commis au Bureau des Coupons au Crédit Foncier Egyptien.
Rinaldo, Giovanni, papetier, Chareh el-Mezayen.
Rinke, Karl, fondé de pouvoirs de la maison A. Werther & Co G. m. b. H. Chareh el-Bosta.
Rishworth, F.S., profes. d'arpentage (routes et chems. de fer) à l'Ecole Polytechnique.
Riso, E. Levi & Co, banquiers, courtiers en valeurs et agents d'assurances, Chareh Emad el-Din, Tel. V. 571, B. P. 247.

R. KUSTER & Co
Téléphone 237
Fers et Métaux en tous genres

Riso, S. di M., nég. en farine et nég.-commissionnaire, Jardin Rossetti, T. 937.
Risotti, F., menuisier-ébéniste, Tewfikieh.
Ritsert, Ludwig, photographe, Moderne Chareh-el Manakh.
Rittershaus, Otto, négoc. commissionnaire, Ruelle de l'hôtel du Nit.
Rittershaus, Wilhelm, négociant-commissionnaire, Ruelle de l'Hôtel du Nil, imm. du Patriarcat Arménien. Tel. V. 1675. B. P. 477, Dom. Boulv. Abbas, 139.
Ritz Hotels (Egypt) Ltd, Kasr el-Doubara.
Riunione Adriatica di Sicurtà Trieste, G. Maroni agent principal, Rue du Téléphone, 19.
Rizaki frères & Co, eaux minérales et huiles, Jardin Rossetti.
Rizakis, N., & Co, horlogers et bijoutiers, Mouski.
Rizk, A., de la maison G. Abdou et A. Rizk, Mouski.
Rizk Abdou, dentiste, Chareh Darb el-Gamamiz.
Rizk Awad, tarbouchier, Boulv. Clot-Bey.
Rizk, Mgr. Kyrillos, archimandrite et vicaire du Patriarcat Grec-Catholique-Melchite.
Rizk eff. Ibrahim, mamour au Serv. de la Police du Gouvernorat.
Rizk Salib, avocat, Boulv. Clot-Bey, 4.
Rizk eff. Soleiman, ingénieur au service des pompiers.
Rizk eff. Youssef, chef du Bureau du Personnel de l'Adm. des Chem. de Fer.
Rizkallah eff. Adel-Malak, huissier au Tribunal Sommaire Indigène de Sayeda Zénab.
Rizkallah & Alexandre Khoury, agents de change, Haret el-Chichini.
Rizkallah , Elias, bijoutier, Sagha.
Rizkallah eff. Farag, chef de la gare de Boulac el-Dacrour à l'Adm. des Chem. de Fer Egyptiens.
Rizkallah bey Ghobrial, sous-chef de l'Exploitation à l'Adm. des Chemins de fer.
Rizkallah, H., courtier en immeubles, Chareh el-Zaher.
Rizkallah eff. Mikhaïl, commis de 1re classe au Serv. de l'Enrégistrement de la Comp. Centrale au Min. des Fin.
Rizkallah, Nicolas, administrateur du journal Les Pyramides.
Rizzitano, G., marchand-tailleur, Chareh Abdel-Hakk el-Sombati, 4.
Rizzo, Alfred, avocat, Ch. Kasr el-Nil. Tel. V. 340; dom. Chareh el-Madrassa el-Françawia.
Rizzo, Alfred F., employé à l'Eastern Telegraph Cy Ltd, Chareh Gameh Charkass, imm. Mesciaca.
Rizzo, Mme Michel, couturière, Chareh Ghameh Charkass.
Rizzoli, Alfred, successeur de la maison Th. Graf, Hamzaoui, 7.
Rizzoli, Edouard, représentant de la maison Albertini, Chareh Wagh el-Berka, 43.
Robb, Georges, professeur d'anglais à l'Ecole Tewfik, Chareh Doubreh (Tewfikieh).
Robert bey, A., inspecteur en chef à la Direction Générale du Serv. de l'Arpentage et de Géologie.
Robert, J., agent pour le Caire du Louvre de Paris, Chareh Kasr el-Nil.
Roberts bey, Kaimakam C.P., commandant et directeur en second Artillerie de l'Armée Egyptienne.
Roberts, Hughes & Co, chaussures, Chareh el-Manakh, et Kasr el-Nil.
Roberts, Miss, modiste, maison de couture, Chareh Kamel.
Roberts, Mlle M., Koubbeh-les-Bains.
Roberts Pharmacy, G. H. Basili prop., Chareh Kasr el-Nil.
Roberts, W. D. L., surveillant de contrats au 2me Cercle d'Irrig. au Min. des Trav. Publics.
Robinson, A.E., professeur d'anglais au Lycée Khédivieh.
Rocca, Antoine, attaché à la Cie du Gaz, Choubrah.
Rocca, Maurice, attaché à la Société des Sucreries et de la Raffinerie d'Egypte.
Rocca Serra, Charles de, Conseiller Khédivial au Contentieux du Min. des Fin.
Rocchi, Romano, expert en écritures agréé près les Trib. Mixtes.
Roché, A., & Co, nég.-commissionnaires, Chareh Gameh el-Banat.

GRANDS MAGASINS DE NOUVEAUTÉS
"AU PROGRES"
CAIRE - près du Crédit Lyonnais - CAIRE
CONFECTIONS POUR DAMES, TISSUS HAUTES NOUVEAUTÉS, BONNETERIE, AMEUBLEMENTS, BLANC, MERCERIE.

Rochiram, Kessumul, & Co, curiosités, Boulv. Clot-Bey.
Rochmann, commis au Bureau de la Comptabilité Générale du Crédit Foncier Egyptien, Ismaïlieh.
Rochmann, A., & Co, propriétaires de l'Hôtel Villa Victoria, Rue Chawarbi Pacha Tel. V. 207
Rodeck, P., inspecteur des Villes et Batiments au Min. des Trav. Publics.
Rodestein, Joseph, marchand-tailleur, Boulv. Abdel-Aziz.
Rodochanachi, J. P., & Co, courtiers en valeurs, négc.-commissionnaires, Chareh Kasr el-Nil.
Rodocanachi, L.N., directeur de la Banque d'Orient.
Rodolphe (Hôpital Austro-Hongrois), Abbassieh.
Roe, J. F., professeur d'anglais au Lycée Tewfikieh.
Roemer's Brush Works, fabrique de brosses, Max Roemer prop., Chareh el-Khalig; bur. Chareh Mohamed Aly, 99.
Romer, B., employé honoraire au Consulat d'Autriche-Hongrie.
Roemer, Max, sous-directeur de l'Etablissement Orosdi-Back, dom. Chareh Mohamed Aly, 99.
Rofaïl Youssef, cordonnier, Boulv. Clot-Bey.
Rofé, Clément A., négociant-commissionnaire.
Rofé & Maggiar, banquiers, Chareh el-Maghrabi.
Rofé, Garboua & Co, achat et vente de terrains.
Rofé, Joseph, de la maison Rofé, Garboua & Co.
Rogers, E., prop. de la laiterie-ferme Ghizeh Farm Dairy, Chareh Gameh Charkass.
Rogers, Sir John G., K. C. M. G., D. S. O., directeur de The Soudan Development Exploration Cy Ltd., Chareh Kasr el-Nil, Tel. V. 206.
Roghé, A., & Co, négociants-commissionnaires, Chareh Gameh el-Banat.
Rohmer, C., gérant du journal La Bourse Egyptienne.
Rolin, Léon, gérant de la maison M. Padova, Léon Rolin et Cie, dom. imm. Zuccas, Ismaïlieh.
Rolo, Simon, attaché à la banque Suarès Frères et Co.
Rolo, Robert, attaché à la banque Suarès Frères et Co.
Rolondo, J., prop. du Grand Salon, Hélouan.
Rom, François, administrateur-délégué de la Soc. Gén. Eg. pour l'Agriculture et le Commerce.
Roma (La), cie d'assurance (vie), Orsi, Magistretti & Co agents, Jardin Rossetti.
Roman, Emile, chef du Bureau des Coupons au Crédit Foncier Egyptien Faggalah.
Roman, Mme Vve Marie, prop. de l'Hôtel, Royal, Chareh Wagh el-Birka.
Romani, Alexandre, commis-greffier au Tribunal Mixte.
Romani, F., attaché à l'Agricultural Bank of Egypt, Chareh Zervudaki.
Romano, J., directeur prop., de la Pharmacie el-Mansi, Chareh el-Zaher.
Romano, Jacques, & Co, agents d'affaires, Chareh Maghraby.
Romano, M., remisier à la Bourse.
Romano, Moïse, caissier des Daïra Abdallah Pacha Ezzat et Ahmed Pacha Fouad, dom. Chareh el-Zaher.
Romano, Mourad, inspecteur à la Metropolitan & Cairo Helouan Railway.
Rombeau, , chef comptable de la Cie Agricole du Nil.
Rombeau, Raphaël, aide commis-comptable à la The Egytian Salt and Soda Cy Ltd., Choubrah.
Romberg, Dr Edmund, vice-consul d'Allemagne.
Romer, C., assistant à l'Abservation du service de l'Arpentage.
Roneo Ltd (*Egypt*), J. Harold Wass directeur, Chareh Kasr el-Nil. B.P. 1287.
Runnakis, N., épicier, Chareh el-Cheikh Rihan.
Ronzevalle, Armand, attaché à la Cie du Gaz.
Ronzevalle, Auguste, attaché à la Cie du Gaz.

H. ROSSETTO A. DUMONT & Cie.
BRANCHE Giuseppe Mistri Shareh Kasr el-Nil B.P.1179.Tél.2533
Entreprises de travaux de peinture décoration - Papiers peints

Roper, Col. A. W., commandant du Génie Royal à l'Armée d'Occupation.
Rosé, Edouard, avocat près les Trib. Mixtes, Chareh el-Gohari, 2.
Rosé, Jules, avocat près les Trib. Mixtes, Chareh el-Gohari, 2.
Rosé, Max, architecte, Ch. Kasr Aïni, 48.
Rosenfeld, Jacques, caissier-comptble à la societa Coloniale Italiano.
Rosenfeld, G., remisier à la Bourse.
Rosenfeld, Marco, papeterie et imprimerie, Avenue de Boulac, Tel. V. 554.
Rosenthal, M. L. & A. de Toledo, nég.-commissionnaires, Jardin Rosetti. T. 1373.
Rosenthal, A., & Servandi, carrossiers, Chareh el-Saha.
Rosenthal, Heinrich, & Co, négociants-commissionnaires, Hamzaoui, Okelle Tarabichi, T.V. 934, B.P. 409.
Rosenthal, J., de la maison H, Rosenthal & Co, Hamzaoui.
Rosenzweig, César, sous-chef de Rureau du Serv. Financier du Min. de la Guerre, Tewfikieh.
Rosenzweig, Victor, expéditionnaire au Trib. Mixte.
Rosetto, Hugo, Chareh Tewfik.
Rosetto, Lucien, Chareh Tewfik.
Rosi, Dr Mario, directeur du Grand Hammam, Square Halim.
Ross, Dr, médecin, Chareh el-Saha.
Ross, John, & Co, agents-transitaires et négociants-commissionnaires, Haret el Soufi, Tel. V. 415.
Ross, Taylor W., professeur à l'Ecole khédiviale de droit.
Rossano, A.C., comptable à la Soc. Anon. Egypt. de Publicité.
Rossano frères & Co, courtiers en valeurs, Chareh el-Maghrabi, ex-imm. Arbib. Tel. V. 100.
Rossano, Moise, agent d'affaires, Chareh el-Maghraby, 12.
Rossano, Vita J., manufactures, Hamzaoui.
Rossetto, H., A. Dumont & Co, entrepreneurs, Chareh Kasr el-Nil.
Rossi, A., artiste peintre, Haret el-Awayed.
Rossi, Théophile, avocat près les Trib. Mixtes, Haret Zogheb, 2.
Rossi, Dr V., médecin, Place de l'Opéra, 5, Tel. V. 283.
Rossia, Cie d'assurances générales, Chareh Abdel-Hakk el-Sombati, 2.
Rossicci, G., inspecteur de la 2me section du service des Télègraphes Egyptiens.
Rossmore House (Pension), The Misses Frizell prop., Chareh el-Madabegh, imm. Coronel.
Rosso, Carlo, imprimerie, Ch. Zervudachi.
Rossolato, François bey, agent d'assurances, Chareh Sendouke el-Dein.
Rostaing, A., constructeur-mécanicien, ferronnerie-quincaillerie, Chareh el-Faggalah, 25.
Rostom, Ahmed, Toussoum bey & Co, bois de construction, Boulac.
Rostom, Mohamed Hassan, cordonnier, Boulv. Mohamed Aly.
Rostovitz bey, A., rentier, Chareh Kasr el-Nil, T.V. 389. dom. 1072.
Roth, Mme, artiste peintre, Chareh Kasr el-Nil, imm. ex-Continental.
Roth, Mme J. dentiste, Chareh Kasr el-Nil, imm. ex-Continental.
Rothacker, Arthur de la maison Schneider & Rothacker.
Rotheram, Capt. W. H., Royal Engineer, Chareh el-Antikhana el-Masria.
Rotolo, Jean, prop. du Salon Egyptien, Place de l'Opera.
Roubaud, Mme, blanchisseuse et repasseuse, Chareh Zaki (Tewfikieh)
Rouchdi, Emine, avocat près les Trib. Mixtes, Boulv. Abdel-Aziz.
Roudos, N. & D. G., épicerie, Chareh Wagh el-Berka.
Roukeh, J., pharmacien, Chareh el-Ghouri.
Roule, Mme Vve, prop. de la Circulating Library, Chareh Boulac.
Rouschias, C. K.,& N. S. Paschali, Boulangerie des Hôtels, Boulv. Mohamed Aly.
Rouschias, Georges K., dépôt de farine, pétrole et sucre, Chareh Kabouet el-Zina (Hammam el-Talat).
Rousseau, J., ingénieur de la 3me circonscription du Serv. Extérieur à l'Adm. des Domaines de l'Etat.
Roussin, L. G., sous-directeur général de la Compt. générale de l'Etat, au Min. des

Windsor Hotel - Alexandria
Facing the sea on the New Quay
RECENTLY BUILT AND FURNISHED. Gen. Manager - A. van Millingen

Finances.
Rousso, Ch., & Co, prop. de Grande Epicerie de Boulac, Chareh Aboul-Ela.
Rousso, Jean, distillerie, Chareh Bein el-Sourein.
Rousso, Georges I., directeur de la maison S. Petsaly, Rue Neuve.
Rousso, N., prop. du High-life Tailor, Chareh Kamel.
Rousso, Robert, draperies, Chareh Maghrabi.
Roustan, François, commis au Bureau Européen au Min. des Trav. Publics.
Roustoum eff. Abbas, attaché au Trib. Mixte, Poste-Restante.
Roweis, Luga, chef du Secrétariat du Gouvernorat du Caire.
Rowell & Sevastidi, négoc. commissionnaires, Kom El-Cheïkh Sa'ama (Mousky).
Rowlatt, Charles, directeur de la Douane du Caire, dom. Ismailieh, Tel. V. 1018.
Rowlatt, F. T., gouverneur de la National Bank of Egypt.
Roux, H., négociant-commissionnaire Chareh Abbas, 55.
Roux, H., & Co, corsets sur mesure, Chareh Abbas, 55.
Roux, Th., deuxième secrétaire du Consulat général de France.
Roy, M. S., teacher in Boys School, American Mission.
Royal (Bar), G. Critikos prop., Kantaret el-Dekka, 24.
Royal (Hôtel), Mme Vve Roman prop., Chareh Wagh el-Berka.
Royal (Salon), Flli Moscato prop, Chareh Kasr el-Nil.
Royal Exchange, Cie d'assurances marine et incendie, J. B. Caffari agent, Chareh Kasr-el-Nil.
Royal Insurance Fire & Life Cy., Raffael Viterbo & Co agents, Hamzaoui, T. 953.
Royal Modern House (The), M. Chérif prop., bonneterie, chemiserie, Chareh Mousky.
Royale (Epicerie), A. S. Gritzali frères prop., Chareh Wabour el-Moyah.
Royale (Epicerie), G. Patsalidis prop., Chareh el-Zaher.
Royale (Papeterie et Imprimerie), Papazian & Dirlik prop., Chareh Wagh el-Berka.
Royale (Pharmacie), Nasri Chalhoub prop., Chareh el-Zaher, imm. Mikhaïl bey Ibrahim el-Batanouni, Tel. V. 1052.
Royer, Mlle Marguerite, couturière, Chareh el-Maarouf.
Royle, Charles, conseiller à la Cour d'Appel Indigène, Chareh el-Manakh.
Royle, George, Villa Royle, Ghézireh.
Ruben, Antoine, directeur de la maison R. Fiorentino.
Ruben, de la maison Bialobos & Ruben, Mouski.
Rudmann, Max H., papeterie, cartes illustrées, Chareh el-Bosta.
Rud, Humber, expert au Trib. Mixte de 1re Inst.
Rudolph, Dr Max, médecin, Chareh Bab el-Bahri.
Ruelens, Charles, de la maison Lambert & Ralli, Rond point Suarès.
Rugg, Bimbachi G. F., corps médical de l'Armée Egypte.
Ruicchi, C., tailleur, Chareh Soliman Pacha.
Rundle, Miss, Victoria Nursing Home.
Russell, Kerr & Wyatt, experts-comptables, Ch. Kasr el-Nil, imm. Chawarbi Pacha.
Russell, T. W., inspecteur au Ministère de l'Intérieur.
Russell Soldier's Home, W. Marsh superintendent, Chareh el-Mahdi.
Russie (Hôtel de), L. Tatry prop, Chareh Wagh-el-Birka, 80.
Russomano, Ange, expéditionnaire au Tribunal Mixte du Caire.
Rye bey, T., secrétaire du serv. traction des Chem. de fer.
Saabieh, Ibrahim, bijoutier, Sagha.
Saad eff. Ghattas, commis au Serv. de l'Enregistrement au Min. des Finances.
Saad Mansour, banquier, Chareh el-Cheikh Rihan.
Saad Mansour, Ch., professeur d'arabe au Lycée Khédivieh.
Saadé, N., & Co, marchands-tailleurs, Chareh Nubar Pacha.
Saba, Mgr. Macarios, archevêque vi-

LES PETITES AFFICHES EGYPTIENNES
Organe commercial et Industriel d'Egypte
Sa publicité est la plus effective.

caire général du Patriarcat Grec-Catholique-Melchite.
Saba, Spiridion, avocat sous-chef de bureau au Contentieux de l'Adm. des Domaines de l'Etat.
Sabat, Michel, marchand-tailleur, Chareh el-Mahdi.
Sabatelli, Michel, ingénieur entrepreneur, Ch. Tewfik. Tél. V. 1800. B. P. 774.
Sabbag, Nicolas G., négociant-commissionaire, cigares, Chareh el-Maghraby.
Sabbagh, de la maison Karamé & Sabbagh, Rue Neuve.
Sabbagh, Aaref, de la maison Scandar Elias et Aaref Sabbagh, Chareh el-Faggalah, 6.
Sabbagh, Abdel-Latif, commestibles et savons, Gammalieh.
Sabbagh bey, Ant. S., de la maison Sabbagh Frères & Khouri, Chareh el-Antikkhana el-Masria, 1, Tel. V. 417.
Sabbagh, Elias bey, chef-adjoint au Serv. Administratif au Min. des Trav. Publics.
Sabbagh, Farid & F., manufactures, Rue Neuve.
Sabbagh, Gamati & Co, cuirs et peaux, fournitures pour cordonniers, sellerie et carrosserie, Boulv. Abdel-Aziz, Chareh el-Maghrabi et Boulv. Mohamed Aly, Tel. V. 417.
Sabbagh, Hanna, de la maison Sabbagh Frères & Khoury, Tewfikieh.
Sabbagh, Joseph, attaché à l'Agricultural Bank of Egypt.
Sabbagh, Nahoum, attaché à la maison Sabbagh Frères.
Sabbagh, Khalil et Choucri, prop. du Bar Belvédère, Chareh el-Zaher, 48.
Sabbagh, Nasri, attaché à l'Etude de Me Privat, Koubbeh.
Sabbagh, Néguib Eid, attaché à l'Adm. des chem. de fer.
Sabbagh, Paschal Eid, Frères, savonnerie Bab-el-Nasr, dépôt Gamalieh; agents d'affaires, bureaux Chareh Cherif, 6.
Sabbagh, Paschal, de la maison Dubrey Tewfik et Sabbagh Pascal, Boulevard Abbas.
Sabbagh, Philippe, drogman honoraire du Consulat d'Autriche-Hongrie.
Sabbagh, S. & A., négociants en indigo, Rue Neuve.
Sabbagh, Sélim, avocat près les Trib. Mixtes.
Sabban, Ahmed Mohamed, négociant en filigranes, Rue Neuve.
Sabban, Abdel-Khalek, papier à cigarettes et papier d'emballage, Rue Neuve.
Sabban, Amin, tabacs et cigarettes, Boulv. Mohamed Aly.
Sabban, Hassan Mohamed, papier à cigarettes, Rue Neuve.
Sabbat, Michel, marchand-tailleur, Chareh el-Mahdi.
Sabbour, Dr Amin Fahmi, pharmacien, Boulv. Mohamed Aly, imm. Hassan eff. el-Molla.
Sabelli, U., attaché à The Egyptian Engineering Cy, Chareh Kasr el-Nil.
Sabet frères & Moustafa Ragab, chaussures, Chareh el-Ghouri.
Sabet, S. & A., négociants en indigo, perles fausses, Rue Neuve.
Sabet, Raouf bey, rentier, Chareh Kasr el-Nil.
Sabonggi, Aziz, interprète près le Trib. Mixte.
Sabongi, G., tabacs et cigarettes, Boulv. Clot Bey.
Sabongi frères, photographes et photogravure, Chareh el-Bawaki.
Sacani, Mitrah, teintures pour cheveux, épices, Boulv. Abdel-Aziz.
Sacchetti, Dr, médecin, Rue Abdel-Aziz.
Sacopoulo, André N., avocat près les Trib. Mixtes, Rue du Télégraphe.
Sacré Cœur, Eglise Latine, au Collège des Pères Jésuites, Faggalah.
Sacroug, Basile, commis greffier au Trib. Mixte.
Sacroug, Dr Elie, médecin, Chareh el-Mahdy.
Sacy eff. Aziz, commis au bureau de contrôle des dépenses et du personnel au Serv. Adm. du Min. des Trav. Pub.
Sada, Hassan, rentier, Souk el-Silah.
Sada, Moustafa Mohamed, tarbouchier, Rue Neuve, Tel. V. 905.
Saddik, Youssef bey, courtier en valeurs et agent d'assurances, Chareh el-Ma-

Salonica Cigarette C°
CAIRE. SOCIÉTÉ ANONYME - FONDÉE PAR DECRET KHÉDIVIAL EN DATE DU 28 DÉC. 1903. CHOUBRAH
Cigarettes de toute 1re qualité, fabriquées avec les meilleurs Tabacs Turcs

nakh, 24, Tel. V. 700, dom. 764.
Sadek & Co, joaillerie, horlogerie, Mousky.
Sadek eff. Guergues, inspecteur au Min. des Finances.
Sadek eff. Helmi, commis au Serv. Admin. du Min. des Trav. Publics.
Sadek eff. Morcos, commis au Serv. Admin. du Min. des Trav. Publics.
Sadik, M., tabacs et cigarettes, Abbassieh.
Sadis, Dr, médecin, Chareh el-Faggalah.
Sadr, Ahmed, fabrique de confiseries, Chareh el-Halwagui.
Sadr, Mahmoud, confiserie, Chareh el-Machahed el-Husseini, Tel. V. 903.
Saffi, Assaad & Daoud, tabacs et cigarettes, Boulv. Abdel-Aziz, 30, Tel. V. 155
Safwat, Dr Mohamed, médecin-vétérinaire, Chareh el-Koubri.
Safwat, Abdel-Rahman eff., ingénieur adjoint au 2me Cercle d'Irrig. au Min. des Trav. Publics.
Safwat, Mahmoud bey & Co, ingénieur expert, Calcutta Buildings, Tel. V. 2184.
Safwat, Mohamed bey, avocat général au Parquet de la Cour d'Appel Indigène.
Sahag, Rev. Père, curé Arménien-Orthodoxe, Chareh Bein el-Sourein.
Sahal, S., & Co, négociants en manufactures, Hoche-Issa.
Sahar, Mohamed Gouda, denrées coloniales, Chareh Souk el-Gueraya.
Sahyoum & Menasce & Co, manufactures, Hoche-Issa.
Saïd bey Ahmed, Abbassieh.
Saïd Ahmed, banquier, Boulv. Mohamed Aly.
Saïd Ahmed Moustafa, ameublements et salles de vente, Chareh Wagh el-Berka.
Saïd Heba, doreur, Midan Souk el-Kanto.
Saïd eff. Hussein, commis au Ministère de l'Instruction Publique.
Saïd, J. H., tailleur, Chareh Abdin.
Saïd Sayed, El-Cheikh, sous-inspecteur au Min. de l'Instr. Publique.
Saïd Saleh, El-Cheikh, sous-inspecteur au Min. de l'Instruction Publique.
Saïdah & Bittar, prop. du Restaurant l'Etoile d'Orient, Chareh Wagh el-Berka.
Saïdah, Moussa, & Co, négociants-commissionnaires, Boulv. Abdel-Aziz. Tel. V. 227.
Saiegh, Antoine, courtier, Chareh Kasr el-Nil.
Saint Omer, Henri de, au consulat général de Belgique.
Saint Plancat, Gustave, avocat près les Trib. Mixtes, Chareh el-Maghrabi.
Ste Claire Deville, Chareh Doubray.
Saison (A la), V. Bercovitz prop., marchand-tailleur, Chareh el-Saha.
Sakakini, Comte Habib Pacha, achat et vente de terrains, Chareh el-Zaher, T. 685, bureau T. 1083.
Sakakini, Henri, ingénieur attaché au Min. des Trav. Publics, dom. Chareh Abbas.
Sakakini, Max, ingénieur de la 1re circonscription du Serv. Extérieur à l'Adm. des Domaines de l'Etat.
Sakeb, Khorchid bey, rentier, Choubrah.
Sakellari, N., Brothers, tabacs et cigarettes, Place de l'Opéra.
Salam (Imprimerie), Boulv. Clot-Bey.
Salama, David, de la maison Michel Guiha & David Salama, Chareh el-Manakh.
Salama, Félix, négociant-commissionnaire, Chareh Nubar Pacha.
Salama, Jacques, huissier près le Trib. Mixte.
Salama, Joseph, huissier près le Tribunal Mixte.
Salama, Joseph, de la maison Salama Wolff & Co, Chareh Abbas, 67.
Salama, M., vitrier, Chareh Bein el-Sourein.
Salama eff. Mohamed, commis au Serv Adm. du Min. des Trav. Publics.
Salama eff. Mazhar, commis au Tanzim de la Ville du Caire au Ministère des Trav. Publics.
Salama, Wolff & Co, négociants-commissionnaires, manufactures de cigarettes, Chareh Abbas 67. Tel. V. 473.
Salamangha, N., commis greffier à l'Agence Diplomatique et Consulat Général de Grèce.
Saleh Abdel-Khalek, de la maison Mohamed Abdel-Khaleh et son frère Saleh, Chareh el-Khalig.
Saleh Abdou, marchand de voitures et

J. OROWETZ
Depositario e Agente generale delle Birre:
"Spatenbräu" di Monaco e
"Erste Pilsner Aktienbrauerei" di Pilsen.
Deposito: Via del Telefono - Cairo. *Tel. N° 2075*

articles de carosserie, Ch. Gameh Charkasse.
Saleh eff. Aboul-Naga, inspecteur à l'Adm. des Wakfs.
Saleh bey Abou Uzbak, Hélouan, T.H 63.
Saleh, Georges, marchand-tailleur, Chareh Abdel Aziz.
Saleh, Haïm J., bijoutier, Sagha.
Saleh Hanafi, bois de construction, Chareh Taht el-Rabeh.
Saleh Hanafi, chef de la corporation des courtiers d'immeubles, Chareh el-Cheikh Abdallah.
Saleh eff. Helmi, commis de 1ère classe au Serv. des Matières au Min. des Finances.
Saleh Imam, négociant en cuivre, Chareh el-Nahhasin, dom. Haret el-Roum.
Saleh eff. Mahdi, commis au greffe du Trib. Ind. de 1re Instance.
Saleh eff. Mahmoud, chef caissier au Secrétariat du Min. des Finances.
Saleh bey Soubhi, sous-inspecteur général adjoint des Télégraphes Egyptiens, Tel. Helouan. 9.
Saleh Tadros, horloger, bijoutier, phonographes, Chareh Mousky.
Saleh bey Yacan, Hélouan, T.H.72.
Salem Aaref, Dr., médecin oculiste, Chareh Abdel aziz.
Salem Abdel-Latif, marchand-tailleur, Chareh Sahel el-Guelal.
Salem I. M, couleurs et vernis, ferronnerie-quincaillerie, Boulv. Clot-Bey. Trib. Mixtes.
Salem eff. Moukhtar, sous-inspecteur au Min. des Finances.
Salhani, D. & A., nouveautés, merceries, chemises et cravates, cannes et parapluies, Mouski.
Salhani, D. & I., marchands-tailleurs, Chareh Kasr el-Nil.
Salhami, S., fondé de pouvoirs de la Banque du Caire Ltd.
Salhieh (Hôtel El), M. Apostolidi prop., Chareh el-Machahed el-Husseini.
Salib Abdel-Kaddous, mercerie, Rue Neuve
Salib eff. Assaad, sous-chef de bureau à l'Imprimerie Nationale.
Salib eff. Gadallah, commis de 1ère classe au Service du Personnel et de la Comptabilité du Min. de l'Intérieur.
Salibi, Dr Elias I., chirurgien-oculiste, Chareh Bein el-Sourein, 14.
Salinas Frères & Co, courtiers en valeurs, Rue du Télégraphe. Tél. 97.
Salinas R. Yousri & Co, agents de change, Chareh el-Manakh.
Salmon, G., émargeur à la Caisse de la Dette Publique.
Salonica Cigarette Cy, siège et fabrique Choubrah, magasins Boulv. Abdel-Aziz, Ezbékieh, Chareh Kasr el-Nil, Chareh Wagh el-Berka. B. P. 508. Tel. V. 736. Chareh Kamel.
Salonique (Boulangerie), Antoine Georgiou, Abbassieh.
Saltelis, A., & L. Roussis, négociants-commissionnaires, Jardin Rossetti.
Saltelis, Michel N., attaché à la maison Fix & David, Chareh Gameh el-Banat.
Saltiras, N., appareils d'éclairage, Chareh Abdel-Aziz.
Salvago & Co, dépôt de farines, Nouveau Bazar.
Samaan Guergues, marchand-tailleur, Boulv. Clot-Bey.
Saman, Michel, drogman au Consulat d'Italie.
Samaras, Miltiades, vente et réparation de bicyclettes, Boulv. Mohamed Aly.
Samallouti, Dr Mohamed médecin chirurgien, cliniq. et dom. Boulevard Mohamed Aly.
Sameh bey, Dr, chirurgien oculiste, Midan Bab el-Khalk, 6.
Sami, Dr Osman, médecin des Ecoles, au Min. de l'Instruction Publique.
Samman, A., ingénieur au Serv. de l'Arpentage et de Géologie.
Sammartino, Vincenzo, tapissier-décorateur, Chareh Kamel.
Sammut, Laurens S., comptable à la Société anon. des Ciments d'Egypte, Rue Emad el-Din. 67.
Samos Bar, café et laiterie, A. D. Cadenas prop., Boulv. Abdel-Aziz, 31.
Samos (Epicerie de), M.M. Dimirzis prop., Boulv. Clot-Bey.
Sampaolo, Guglielmo, comptable diplômé et syndic agréé près les Trib. Mixtes,

THE EGYPTIAN "VERITAS"
Renseignements Commerciaux - Contentieux - Recouvrements
Office de Brevets et Marques de Fabrique

Chareh Tewfik.
Samrah, El-Sayed, couleurs et vernis, ferronnerie-quincaillerie, Chareh Bein el-Sourein, Tel. V. 790.
Samuel, C., pharmacie et droguerie, Chareh el-Saha, 27.
Samuelli, Joseph, prop. de la Pharmacie Normale, Chareh el-Faggalah, 25.
Samuelson, A., huissier près le Tribunal Mixte.
Samuelson, Alcide, avocat. (Etude de Me Henri Lusena), Chareh Azbak, 2.
Samuelson Brothers, A. & M., Frères, meubles, coffre-forts, linoleum et salle de vente, Ch. el-Guinénah Tel. V. 390.
Samuelson, Jean, perles et bracelets en verre, Jardin Rossetti, imm. Parvis.
Sanatorium Al-Hayat, Hélouan. T.H. 44.
Sanatorium (Pension), Mme Vve Kouchnir prop. Helouan.
Sanchioni, Omero, archiviste et caissier au Consulat d'Italie.
Sanda, Giovanni, aiguiseur, Chareh el-Roueï.
Sanderson, F. R., professeur à l'Ecole Khédiviale de Droit.
Sandison de Bilinski, S., directeur de l'Anglo-Belgian Cy of Egypt Ltd.
Sandwith, Dr Fleming, médecin, Chareh Chérifein.
Sanfilippo, Mme Rosine, couturière, Ch. Zaki (Tewfikieh).
San Giovanni (Café et Restaurant), prop. de la Soc. Al Hayat, Hélouan, T. H. 21.
Sangiuliano, F., prop. de la Sellerie Universelle, Chareh el-Madabegh.
Sanguinetti & Tedeschi, négociants-commissionnaires, Chareh el-Mezayen.
Santamaria, J. A., expert architecte agréé près le Tribunal Mixte.
Santarnecchi, Dr Virginio, médecin-oculiste, Haret el-Ashee (Abdine).
Santé (Hôtel et Pension La), D. Spanopoulos prop., Hélouan. Tel. H. 93.
Santé (Pharmacie de la), Ibrahim Gamati prop., Chareh el-Kharratine, Bab el-Charieh.
Santi, P., restaurant, Jardin de l'Esbekieh. Tel. V. 225.
Santini, Vve A., concessionnaire du Théatre de l'Ezbékieh, Jardin de l'Ezbékieh.
Santini, Mo Enrico, harmoniste compositeur, dom. Chareh Djelal Pacha, 7.
Santini, Joseph, commis-greffier au Trib. Mixte, dom. Chareh Djelal Pacha.
Santorelli, Francesco, publiciste, Chareh el-Machhadi.
Santrapès, Lucas, entrepreneur, Zeitoun, Tel. Z. 56.
Sanua, D. & Co, matériaux de construction, charbons de terre, marbres, agents d'assurances, Chareh Manakh, 1, Tel. V. 487. B. P. 625.
Sanua, M., de la maison Bersi Brothers & Co, Hamzaoui.
Sanua, N. & A., frères, entrepreneurs de peintures, couleurs et vernis, ferronnerie-quincaillerie, Chareh-el-Rouei, 10 & Rue Nubar Pacha, 8.
Saoul Moussa Saleh, prop. du Bazar Egyptien, confection, Ch. Mousky.
Saoulli, Spiro S., ingénieur, entrepreneur.
Sapho, Constantinidis, M, nouveautés, Mousky.
Sapriel, A., & fils, banquiers, Chareh Kasr el-Nil, 251, Tel. V. 637.
Sapriel, Albert, avocat près les Tribunaux Mixtes, Chareh Kasr el-Nil. imm Sabbagh.
Sapriel, I. M., & fils, banquiers, Chareh el-Cherifein.
Sapountzakis, Jean, reporter au Journal Le Progrès, dom. Clot-Bey.
Sarafian, L., tailleur, Chareh Nubar Pacha.
Saranti, débit de vins et liqueurs, Boulv. Mohamed Aly.
Sarda, A., installations sanitaires, ferblantier et plombier, Chareh Gameh el-Banat.
Sarda, D. A., de la maison Levi, Sarda & Co.
Sardal, A. & I., tabacs et cigarettes, Abbassich.
Sarella frères, prop. de l'Epicerie Nouvelle et du Café et Bar de la Poste, Hélouan.
Sargent, Lt. A., Chareh Soliman Pacha, 72.
Sari, O., sculpteur, Chareh el-Mezayen.
Saridakis, B., prop. du Salon du Club Khédivial, Chareh el-Manakh.
Saridis, D., horloger bijoutier, Chareh

G. SÜSSMANN
Mouski Street -- CAIRO -- Kamel Street
JEWELLER - OPTICIAN - WATCHMAKER

Kamel.
Sarkis, Mikhaïl, horloger, Chareh Khaïrat.
Sarkis N., de la maison Zaky Fahmy & N. Sarkis, Chareh el-Manakh.
Sarkissian, Asdik G. Der, prop. de l'Epicerie Arménienne, Chareh el-Zaher, 25.
Sarkissian, S., comptable au grand Café Chicha, Chareh Kamel.
Saroit bey, Abdel-Khalek, inspecteur au Comité de Surveillance Judiciaire au Min. de la Justice, Bab el-Louk.
Sarpakis, S., tabacs et cigarettes, Chareh Gameh el-Banat.
Sarpakis, S., négociant en papiers à cigarettes, imprimerie, Ch. Gameh el-Banat, T.V.947.
Sarraf, A., cigarettes, Boul. Abdel-Aziz.
Sarrao, Ant., comptable à la Banque Suarès frères, Chareh el-Manakh.
Sarris, P., & J. Pappachristos, prop. de la Pâtisserie du Louvre, Boulv. Clot-Bey, et de l'Hotel Villa Choubra. Tel. V. 1046.
Sarruf, N., & Co, négociants-commissionnaires, Chareh el-Bawaki, 5, Tel. V. 1230.
Sarruf, N., machines agricoles et industrielles, Chareh Nubar Pacha.
Sarruf, Dr Yacoub, co-propriétaire du journal El-Mokattam, Boulv. Abdine.
Sarruf, N., 1er drogman au Consulat des Etats-Unis d'Amérique.
Sarruf, Nimr & Makarius, rédacteurs-prop. des Journaux El-Mokattam et Al-Moktataf, Haret Fayed, Tel. 257.
Sassi, Aziz eff., commis au Bureau Européen du Service administratif au Min. des Trav. Publics.
Sasso, Emilio, vins et liqueurs, Chareh Nubar Pacha.
Sasso, Vincent, greffier secrétaire du Parquet au Tribunal Mixte.
Sasson, David, photographie, Ch. Mousky.
Sasson, Farhi & Co, confection nouveautés, Hamzaoui.
Sasson, I., & Co, marchands, tailleurs, Chareh Enad el-Din.
Sassoon, I., directeur de la maison J. Riches & Co, Chareh Gameh el-Banat.
Sauer, F. J., atelier de sellerie et carrosserie, Boulv. Abdine.
Sault (Confiserie-Pâtisserie), Jean Sault prop., Chareh el-Manakh, Tel. V. 61. B. P. 919.
Saunig, Agostino, horticulteur-fleuriste, Chareh Emad el-Din, Chareh Kantaret el-Dekka. Tel. V. 206.
Sauvajon, Félix, ingénieur conseil, Chareh el-Dawawine, 24, B. P. 777.
Savaria. Alexandre, attaché à la Comp. du Gaz, Chareh el-Saha.
Savaria, Alphonse, commis au Crédit Foncier Egyptien, Chareh Achmawi.
Savaria, Fernand, chef du bureau des prêts au Crédit Foncier Egyptien, Chareh el-Saha, 12.
Savignoni, Dr E., médecin, Chareh el-Bawaki.
Savoy (Boulangerie), A. E. Mouzouris prop., Darb el-Barabra Tel. V. 597.
Savoy (Epicerie), Spiridion G. Criticos prop., Kantaret el-Dekka .
Savoy (Hôtel), Auguste Wild directeur, Chareh Kasr-el-Nil, Tel. V. 125
Savoy Library, D. Vegnios & N. Zachos prop., Chareh Kasr el-Nil.
Savoy (Pharmacie), Norton & Co prop., Chareh Kasr el-Nil, et Ghezireh Palace, Tel. V. 446.
Savoy (Salon), Weinrich prop., Chareh Kasr el-Nil.
Savoya (Nuovo Salone), P.V. di Lernia prop., Chareh Abdine.
Savoyen, Pierre, rentier, Rue du Musée, imm. Sabbagh.
Savvas, John, & Co, négociants-commissionnaires, Chareh Kamel. T.V. 767,
Sawaf, Moustapha eff. Kamel, ingénieur de Kism au Tanzim de la Ville du Caire au Min. des Trav. Publics.
Sawi, Hassan, &Co, tapissiers, Boulv. Mohamed Aly.
Sayba, Dr Dme Anees a, médecin, Chareh el-Guinénah, 11.
Sayed, Abdallah, bijoutier, Chareh el-Nahhasin.
Sayed eff. Ahmed el-Mahalawi, sous-chef de bureau du Serv. Administratif du Ministère de l'Intérieur.

THE LARGEST ESTABLISHMENTS at ZAGAZIG
Th. PAPADAKIS
CENTRAL OFFICE: Abbas Street - BRANCH: Tiraat-el-Wady Street

Sayed Ahmed Fahmi, prop de l'Unique Imprimerie Egyptienne, Charch Darb el-Gamamiz, 32.
Sayed, Ahmed eff. Fahmi, ingénieur adjoint au 2me Cercle d'Irrig. au Min. des Trav. Publics.
Sayed eff. Aly, Sakholaghasi, artillerie de l'Armée Egyptienne.
Sayed Aly, coiffeur et teinture pour cheveux, Boulv. Mohamed Aly.
Sayed eff. Azmi, prof. d'Histoire et Géographie à l'Ecole Normale de Nasrieh.
Sayed eff. Hanafi, aide-ingénieur au Serv. de l'Electricité au Min. des Trav. Publics.
Sayed Hassan, négociant en manufactures, Midan Bab el-Louk.
Sayed eff. Metwalli, ingénieur des Kisms au Tanzim de la Ville du Caire au Min. des Trav. Publics.
Sayed, Mohamed Ewes, bijoutiers, Chareh el-Nahassine.
Sayed, Mohamed Younes & Co, courtiers d'immeubles, Boulv. Mohamed Aly.
Sayed Omar Hachem, prop. de l'Imprimerie el-Elmieh, Chareh Gameh el-Azhar.
Sayed Radwan Mansour, bijoutier, Chareh el-Nahhasin.
Sayed eff. Rifaat, Dr, médecin, Chareh Bein el-Sourein, 1.
Sayed Saleh & Ahmed Saleh, tapissiers, Chareh el-Koubri.
Sayed eff. Sélim, mécanicien du vapeur Tahta du Serv. Technique du Min. des Trav. Publics.
Sayegh, Elie S., négociant commissionnaire.
Sayegh, W., artiste-peintre, Chareh Nubar Pacha.
Saykali, K., marchand-tailleur, Chareh Kasr el-Nil.
Saykali, M., appareils d'éclairage, Avenue de Choubrah.
Sayegh, J. N., marchand-tailleur, Kantaret el-Dekka.
Sayour, Homère A., négociant-commissionnaire, Hamzaoui.
Savour, Negnib, & Co, agents d'affaires, Ch. el-Maghraby, Calcutta Buildings.
Scalamandre, G., prop. du Salon Fagalah, Chareh el-Fagalah, 25.
Scales, W. C., secrétaire de la Corporation of Western Egypt Ltd.
Scandar bey Abdel Malak, sous-chef du Service du Contrôle de l'Adm. des Chem. de Fer Egyptiens.
Scandar Abdel-Messih, cordonnier et chaussures, Boulv. Clot-Bey.
Scandar Aziz, ingén. à l'Adm. Gén. des Wakfs.
Scandar Elias, bois de construction, Saptieh et Chareh Dessouki.
Scandar Elias & Aaref Sabbagh, matériaux de construction, Chareh el-Faggalah, 6.
Scandar eff. Nessim, chef du Bureau de traduction à l'Adm. des Chem. de Fer Egyptiens.
Scandar eff. Soliman, commis à la Comp. Centrale au Min. de Fin.
Scandar Soliman, secrétaire-comptable de la Société de Bienfaisance Française, Rue Ancienne Zaptieh.
Scarazzini, Giuseppe, aiguiseur, Boulv. Clot-Bey.
Scarpa, Emile, ingénieur architecte, Boulv. Abbas, imm. Helène Youssef.
Scarpa, John B., commis à l'Anglo-American Nile Steamer & Hotel Cy.
Scarselli, A., artiste peintre, Chareh el-Cheikh Hamza.
Schaar, Julien, avocat, Chareh Kasr el-Nil, imm. Zogheb.
Schaar, M., remisier à la Bourse.
Schalom, G., négociant en manufactures, Haret el-Chichini 10.
Schamachkuch & Co. agents de change, Chareh el-Madabegh.
Schamcham, E., négociant-commissionnaire, Chareh el Maghrabi.
Schams, M. A. El-Eskenderani, blanc, bonneterie, Mousky.
Schaoul, Moussa Saleh & E. Reuben, prop. du Bazar Montazah, Boulv. Clot-Bey.
Schapat, Behor Ventura, mercerie, Rue Neuve.
Schapringer, Paul W. v., de la maison Lichtenstern Harari & Co.
Schauper, Mme, manicure, Chareh el-Maaroufi, derrière le Palais Halim Pacha, de la maison H. Muhr & Mme Schau-

NESSIM AFFIF
Rue el-Maghraby, immeuble New Bar
Téléphone No 885.
ACHAT ET VENTE DE TERRAINS
Prêts sur hypothèque
Opérations de Bourse

per, Chareh el-Maghrabi.
Schellenberg, de la maison Abel & Schellenberg, Ruelle de l'Hôtel du Nil
Schemeil, Dr Ed., médecin du district du Caire à l'Adm. des Chem. de Fer Egyptiens, Place Bab el-Hadid.
Schemeil, Dr S., médecin, Chareh Djelal Pacha (Tewfikieh).
Schenkmann, S., modiste, Faggalah.
Schenkmann, S., encadrements, Chareh el-Madabegh.
Scheuber, Dr Adam, médecin, Haret el-Malikein, 12 (Ezbékieh).
Schewerœfinger, D., & B. Korsonski, joaillerie, bijouterie, Boulevard Abdin.
Schilling. Rev. Godfrey, président of St. Joseph Church.
Schina, D. Ch., Frères, cigarettes, Chareh Abdin.
Schina, Nicolas C., prop. de la Boulangerie Continentale, Ancien Bazar.
Schinas, Georges, modes, nouveautés, Rue Kasr el-Nil.
Schinazi, Néssim, représentant de la maison Engel & Novelli, Hamzaoui.
Schirmer, Mme A., pension, Chareh Deïr el-Banat.
Schisa, Const. Jean, négociants en denrées coloniales, épicerie et distillerie, Chareh Kabouet el-Zinah.
Schisas, P. G., sous-directeur local de la Banque d'Athènes.
Schisas, Sarry & Co. matériaux de construction, Chareh el-Madabegh.
Schlesinger, Mauriz, négociant en draps et étoffes, Mouski.
Schlick, Jos., & Co. tarbouchiers, Boulv. Abdel Aziz.
Schmid, F., prop. de l'Hôtel et Pension Suisse, Chareh el-Guénénah.
Schmidt, Otto, & Co, négociants-commissionnaires, Chareh Gameh el-Banat.
Schmidt, Dr W. A., professeur de chimie à l'Ecole de Médecine et de Pharmacie.
Schneider, Georges, boucherie, Chareh Bab el-Bahari.
Schneider & Rothacker, négociants-commission., Jardin Rossetti, T. V. 223.
Schobel, C., direc. du Shepeard's Hôtel.
Schockel, H., mécanicien-électricien ex-pert agréé près le Tribunal Mixte.
Schoukair Menasse & Co, manufactures en gros, Hoche Issa.
Schrag, Mme M., chambres meublées, Chareh Wagh el-Berka.
Schreiber, G. F., inspecteur de la Basse-Egypte des Serv. des Télégraphes à l'Adm. des Chem. de fer.
Schreiber, J. C., ingénieur principal du Serv. des Travaux Neufs à l'Adm. des Chemins de fer Egyptiens, Chareh el-Madabegh.
Schtiffele, Gustave, inspecteur des Bâtiments du Caire au Min. des Trav. Publics.
Schtüller, F., propriétaire de Brasserie et Restaurant Bavaria, Midan el-Faskieh, Tel. V. 411.
Schulthess, Ch., & Co, courtiers en valeurs et immeubles, Chareh Boulac, 8, Tel. V. 632.
Schütz, Dr C. de, oculiste, Charch el-Bawaki, 10.
Schutz, Georges, négociant-commissionnaire, agent d'assurances, matérianx de construction, fers et métaux, quincaillerie, Midan Bab el-Hadid, T. 186.
Schutz, Jules, négociant-commissionnaire et agent d'assurances, Chareh Dawawine 51. Succurs. et dépôt Ch. Saptieh, Tel. 957. B. P. 844.
Schwab, Paul, directeur de la maison A. Stross, Haret el-Chichini.
Schwartz, Mme W., modiste, Chareh Kamel.
Schwartz, E., bijoutier, Mouski.
Schwartz, H., directeur de la maison D. Saridis.
Schwarz, H., graveur, peintre décorateur, timbres en caoutchouc, Chareh Abd el-Hakk el-Sombati.
Sciabbat, Israël, caissier de la Bank of Egypt Ltd.
Sciama, Elie, prop. de la Pharmacie Américaine, Chareh Wagh el-Berka. T. V. 291.
Sciama, Elie, agent d'affaires, Chareh el-Manakh.
Sciama, M., remisier à la Bourse.
Sciama, Vita, & Elie, agents d'affaires Chareh el-Maghrabi.
Sciamma, Vita, inspecteur au Crédit Fo-

CHEMLA FRÈRES
Grands Magasins de Nouveautés. — AVENUE BOULAC.
Vendant le meilleur marché de tout le Caire.

cier Egyptien.
Sciami, Atallah, négociant en cuivre, Rue Neuve.
Sciortino, Emmanuel, avocat près les Trib. Mixtes, Chareh el-Bawaki 5, T. 425.
Sciortino, Pio, vice-consul de Grande-Bretagne, Chareh el-Maghrabi.
Sciros, Sotiris, prof. directeur prop. du Moniteur Commercial, agence de recouvrements, Chareh el-Maghrabi, 28.
Scolari, Angelo, prof. de piano, Mahmacha B. P. 929.
Scott-Dalgleish, G., directeur de l'Agricultural Bank of Egypt.
Scott, J. H., profes. de Droit Administratif et Organisation des Pouvoirs (section anglaise) à l'Ecole Khédiviale de Droit.
Scott, J. H., employé à l'Egyptian Delta Light Railways, Canal Ismaïlieh.
Scott, Dr Kenneth, oculiste, Chareh el-Cheikh Hamza, 11.
Scott, T. D., inspecteur au Serv. de l'Arpentage et de Géologie.
Scottish Union & National Fire & Life Ins. Cy, Ludwig Lion agent, Darb Saadé (Mansour Pacha).
Scouffos, Emmanuel, avocat près les Trib. Mixtes, Haret Menacha.
Scoutel'as, Georges G., prop. du Café et Bar de la Gare, Avenue de la Gare de Bab el-Louk, Tel. V. 230.
Scuola Italiana Tecnico-Commerciale, Chareh Hassan el-Akbar.
Sdraffa, A., directeur de la maison R. Fiorentino, Jardin Rossetti.
Sebeo, Jacques, négociant, banquier, Chareh Emad el-Din.
Sebeo Farahat, achat et vente de terrains, banquiers.
Sebeo, Moussa & Jacques, banquiers, Rue Neuve.
Sebeo, Yussef David, banquier, Chareh Kasr el-Nil.
Sebton, David, banquier, Chareh el-Maghrabi.
Sebton, Foote & Co, courtiers en valeurs, Chareh Kasr el-Nil. Tel. V. 816.
Sebton, Victor, ingénieur, Place Tewfik.
Seconomidis, Anastase, de la maison J. B. Papadakis & Co.
Secours (Pharmacie du), Rateb & Menasce prop., Chareh el-Abbassieh. Tel. V.1048.
Secours aux Aveugles (Institution de), W. R. W. Gardner directeur, Zeitoun.
Sedky, M., & Co, tabacs et cigarettes, Chareh el-Cheikh Rihan.
Sednaoui, A., & Co, manufactures, Hamzaoui.
Sednaoui, Alexandre, & Fils, bijoutiers, Chareh el-Nahhasin.
Sednaoui, G., aide-secrétaire à la Caisse de la Dette Publique.
Sednaoui, Gabriel & Raphaël, bijoutiers, Chareh el-Nahhasin.
Sednaoui, J., émargeur à la Caisse de la Dette Publique.
Sednaoui, Khalil, avocat, Ch. el-Bawaki, Tel. V. 425.
Sednaoui, Michel, avocat, Chareh el Manakh.
Sednaoui, Néguib, chef du Bureau de Traduc. à l'Adm. des Chem. de Fer Egyp.
Sednaoui, Raphaël, & B. Jalkh, bijoutiesr, joaillerie, Mousky.
Sednaoui, S. & S., maison de nouveautés merceries, passementeries, étoffes et tissus, ameublements, tapis, Mouski. Tel. V. 942.
Sednaoui, Samaan, de la maison S. et S. Sednaoui, dom. Choubrah.
Sednaoui, Sélim bey, de la maison S. et S. Sednaoui, dom. Choubrah.
Sednaoui, Dr W., médecin chirurgien, Chareh Bein el- Sourein.
Sednaoui, Zariffa, Nahas & Co. Ltd., maison de banque, Chareh el-Magrabi.
Seeger, Albert, négociant-commissionnaire, agent d'assurances, Chareh Bein el-Sourein, Tel. V. 938.
Seeger, G., négociant en vins et liqueurs, Boulv. Mohamed Aly.
Sefelder, Ernest, comptable de la maison Bretschneider & Co.
Séferian, Haroutioun, prop. de la Cordonnerie de Constantinople, Boulv. Abdine.
Seffer, Alfred, négoc.-commissionnaire, Chareh el-Faggalah.
Seffer, Emile, négociant-commissionnaire, Chareh Gameh el-Banat.

ARISTON AERATED WATERS
Cairo: Tel. 6-73. Guaranteed Distilled

Ségal, I., tailleur, Ch. Souk el-Tewfikieh.
Segrè, Mario, négociant-commissionnaire, Chareh el-Bawaki, Tel. V. 1092.
Segrè, Joseph, sous-directeur de la Commercial Loans Bank & Warehouses (Eg.) Ltd, Chareh Kasr el-Nil, imm. Spiro,
Seidah, Michel, de la maison Nassif Badawi et Michel Seidah, Ch. el-Zaher.
Seidemann, A., négociant-commissionnaire, Rue Neuve, 8.
Seïdi, Ahmed Mohamed bey bois de construction, Boulac, Tel. V. 1035.
Seif el-Yazal eff. Khalifa, Youzbachi Serv. des approvis. de l'Armée Egypt.
Seitian, Ohanes, direct. de l'École Arménienne, Darb el-Guinéneh, 20.
Seiwerth, Charles, assistant au Bureau de Réproduction des Cartes au Serv. de l'Arpentage.
Selek, Jacob, instruments de musique, Boulv. Mohamed Aly.
Seligsohn, Ignaz, fondé de pouvoirs de la maison Arthur Koppel, Chareh Chérifein 2.
Selik, Abdel-Rahman, négociant en indigo, Gammalieh.
Sélim Abdou, rentier, Chareh el-Abbassieh.
Sélim Aly, fabricant de meubles, menuisier ébéniste, Chareh el-Faggalah, 26.
Sélim eff. Elias, commis greffier à la Cour d'Appel Indigène.
Sélim Fouad, avocat près les Trib. Mixtes.
Sélim eff. Ghattas Barati, chef de bureau au Min. des Finances.
Sélim Guirgues, avocat, Chareh el-Bawaki.
Sélim Habib, dédouaneur, attaché à la maison Alexandre Abdel Ahad, Ruelle de l'Hotel du Nil.
Sélim Ibrahim, magasinier à l'Agence de l'Egyptian Bonded Warehouses Cy. Ld, dom. Chareh el-Faggalah.
Sélim pacha Latif, président honoraire du Tribunal Mixte.
Sélim Madi, sculpteur en bois, Chareh el-Faggalah, 51.
Sélim Mahmoud, inspecteur au Crédit Foncier Egyptien.
Sélim Paouli, cordonnier, Ch. Abdel-Aziz.
Sélim Wassef, cannes et parapluies, Mouski.
Sélim eff. Youssef Attia, Youzbachi Corps Médical de l'Armée Egyptienne.
Selleris, Michel, débit de vins et liqueurs, Boulv. Clot-Bey.
Selvadjian, K. E., horlogerie, bijouterie et phonographes, Mouski.
Semeika, Abdallah eff., sous-secrétaire a joint pour les affaires contentieuses à l'Adm. des Chem. de fer Egyptiens.
Semidei bey, H., sous-directeur des bureaux au Min. des Affaires Etrangères
Semiramis (Bar), F. Dermitrakis & A. Patinatos prop., Chareh Wagh el-Berka.
Semiramis (Hôtel), Bucher-Durrer prop. Rue Kasr el-Doubarah, W. Binkhorst directeur. Tél. V. 1890.
Sempad, Aram, timbres-poste, nég. commissionnaire, Chareh Kamel.
Semri, Mohamed bey rentier, Choubrah.
Sender, C., directeur de la maison Walker & Meimarachi Ltd, dom Helmieh.
Senn, N. de, directeur de la Banque du Caire
Séoudy, Mohamed, nouveautés, Mouski.
Séoudy, Mohamed Tewfik, avocat, Chareh Abdel-Aziz, 4, Tel. V. 722.
Serafi, Khalil, bijoutier, chareh el-Nahhassine.
Serafi, Mohamed bijoutier, chareh el-Nahhassine.
Serafim, G., prop. de la Boulangerie Abdine, Boulv. Abdine.
Serafim, Henein, dépôt de bois et charbon, Saptieh.
Séraphim, J., ff. chancelier au Consulat du Brésil.
Sereno, B. A., négociant-commissionnaire.
Sergani, Abdel-Hadi Saleh, bijoutier, Sagha.
Sergani Amin & Mohamed, bijoutiers, Sagha.
Sergani, Mohamed Saleh, bijoutier, chareh el-Nahhassine.
Sergani, Mohamed Hassan, tarbouchier, Rue Neuve.
Sergani, Moussa, bijoutier, Sagha.
Sergani, Taha, bijoutier, Sagha.
Serionne, Comte Charles de, agent supérieur en Egypte de la Cie Universelle du Canal Maritime de Suez, Chareh

J. OROWETZ
Dépositaire et Agent exclusif des Bières:
" Spatenbräu " de Munich et
"Erste Pilsner Aktienbrauerei de Pilsner.
Dépôt: Rue du Téléphone - Caire. *Tél. N° 2075*

Nubar Pacha.
Séropian, Vramchabouh, négoc. en manufactures, bonneterie et articles de Constantinople, Rue Neuve.
Serra-Caracciolo, Pietro, directeur de la Comp. des Omnibus du Caire.
Serra, Chevalier, chargé de l'Agence Diplomatique, Ministre plénipotentiaire et Consul général d'Italie.
Serre, Adrien, comptable à la Hamburg & Anglo-American Nile Company.
Serre, Pierre, prop. du Café de France, Chareh Bab Bahari.
Serry, Ahmed eff., professeur de dessin industriel à l'Ecole Khédiviale des Arts & Métiers.
Serry, Dr Hussein, médecin-chirurgien, Boulv. Mohamed Aly.
Serry, J., doreur de meubles, Boulevard Mohamed Aly.
Servandi, de la maison A. Rosenthal et Servandi, Chareh el-Saha.
Servi, Jules, directeur de la maison Zizinia fils & Co, Hamzaoui.
Servin, E., ingén., Tewfikieh, Tel. V. 1081.
Sesti, S., chapellerie, Rond-Point Suarès.
Setton, Aron, mercerie, Chareh Kabouet el-Zinah.
Setton, César, & Co, manufactures, Rue Neuve.
Setton, Elie, négociant en cheveux, Rue Neuve.
Setton, E. J., & Co, draperie, nouveautés, Chareh Abdin, 43.
Setton, Ezra M., négociant en manufactures, Rue Neuve.
Setton, Friedmann & Co, négociants-commissionnaires et agents d'assurances, Hoche Issa, Tel. V. 945.
Setton Jacques, & Co, négociant-commissionnaires, Chareh Bein el-Sourein,
Setton, Marco, & Co, négociants-commissionnaires, Hamzaoui.
Setton, Tabbouch, manufactures, Rue Neuve, 26.
Sevastidi, de la maison R well & Sevastidi, négoc. commis, Kom El-Cheikh Salama (Mousky).
Severi, Em., professeur de danse, Chareh Kantaret el-Dekka, 9.
Sevoukian, Artine, tabacs et cigarettes Chareh el-Zaher.
Sfer, Abdallah bey, directeur du Serv. de la Sécurité Publique au Min. de l'Intérieur, dom. Tel. V. 971.
Sfer, Emile, attaché à la maison Gérard.
Sfer, Jean, agent et courtier maritime.
Sfer, Ibrahim, cordonnier, Chareh el-Faggalah, 31.
Sfer, Michel, chef écrivain au Serv. de la Répression de la Traite.
Sfetsopoulo, R., & P. Papakiriazi, courtiers en immeubles et agriculteurs, Haret el-Chawarbi, imm. Spetzaropoulo. Tel. V. 1689.
Shachtman, A., prop. de la Boulangerie Américaine, Ancien Bazar.
Shakerley, H. E., inspecteur au Serv. de Répression de la Traite.
Shakour Pacha, M. N., directeur général de l'Egyptian Enterprise & Development Cy. Ltd.
Shakra, Néguib, avocat près les Trib. Mixtes et Indigènes et redacteur du Journal El-Istéklal, Chareh Abdel-Aziz, 29, Tel. V. 63.
Shamsham, J., fournitures pour bureaux, Chareh el-Maghrabi.
Shannon Ltd., fournitures pour bureau, ameublements, Chareh el-Madabegh.
Shaw, Miss J., garde-malades English Nursing House.
Shell Transport & Trading Cy Ltd., Worms & Co, Chareh el-Manakh, 9.
Shepherd, E. Aston, secrétaire de l'exploitation des Chemins de Fer de l'Etat, Kasr-el-Nil.
Sheppard, H. G., contrôleur général de la Comptabilité des Chemins de Fer Egyptiens.
Sheppard, V. L. O., assistant à l'inspection du Cadastre au Service de l'Arpentage.
Shepheard's Hôtel, Ch. Bachler directeur, Chareh Kamel, 8, Tel. V. 12.
Sherman & Co, négociants-commissionnaires, Jardin Rossetti.
Shermann, H., atelier de joaillerie, bijouterie, Haret el-Madrastein.
Shiang, Godefroy, O.F.M., président de

R. KUSTER & Cº
Téléphone 237
Ciment Portland Anglais "Gillingham"

la Paroisse Latine de l'Ismaïlieh, Chareh Emad el-Din.
Shilman, Joseph, marchand-tailleur, Chareh Abdel-Aziz.
Shilston, V. G., directeu de rtravaux à l'Anglo-American Nile Steamer and Hotel Company.
Shoebridge N. W. professeur d'anglais au Licée, Khédivieh.
Shoebridge H. W., prof. d'Anglais au Lycée Tewfikieh.
Shohet, Jacob R., & Co, négociants en manufac., Haret el-Chichini.
Siacci, G., ingénieur, Chareh el-Saha, 33.
Siage, Emile & Edward, bijoutiers, horlogers, pierres précieuses, Chareh el-Manakh.
Sibbald, I., chef ingénieur de l'Arsenal de Boulac de la maison Thos Cook & Son (Egypt) Ltd.
Siciliani di Morreale, Comte Vittore, consul d'Italie.
Sicluna, G., ferronnerie et quincaillerie, Chareh el-Bawaki, 6.
Sid Ahmed eff. Azem, surveillant de contrats au 2me Cercle d'Irrig. au Min. des Trav. Publics.
Sid Ahmed eff. Kansah, Youzbachi Serv. des approvis. de l'Armée Egypt.
Sidaros Bichara, Hélouan. T.H. 2.
Sidawy, Georges, avocat, Chareh el-Manakh, 52.
Sideratos, N., & A. Cardarellis, galvanoplastie, forgerons mécaniciens, Chareh el-Saha, 34.
Sideris, C., attaché à l'Ecole Hellénique, Boulv. Clot-Bey, 41.
Sidéris, G. N., épicier, Boulv. Clot-Bey.
Sideris, G. S., & Co, courtiers en immeubles, Chareh el-Maghraby, Calcutta Buildings.
Sideropoulos, C. S., & Co, prop. de la Chandellerie Hellenique L'Abeille, Chareh el-Mezayen.
Sidhom Tadros, chaussures, Mouski.
Sidki, Dr I., médecin accoucheur, Chareh Gameh el-Banat, Tel. V. 412.
Sidky, Kamel, avocat près les Trib. Mixtes.
Siemens-Schuckert-Werke, dynamo moteurs, électricité, Ing. Gustave Grob agent général, Chareh Kasr el-Nil, 22, T. V. 811, B. P. 855.
Sierra, Adriano, de la maison Sierra & Farage, Ch. Soliman Pacha.
Sierra, Arturo, attaché à l'Anglo-Egyptian Bank.
Sierra, Guglielmo, agent d'affaires, B. P. 974.
Siganos, A., prop. de l'Hôtel Mohamed Aly et du Café Chicha, Boulv. Clot-Bey.
Siganos, B. J., fabricant d'eaux gazeuses, Chareh Nubar Pacha, Tel. V. 1076.
Sigilbaum, S., & fils, relieurs, Boulv. Abdel-Aziz, 33.
Sigmund, Bernard, procureur de la maison A. Mayer & Co, Mouski.
Sigrist, F., nég. commissionnaire, Mouski.
Silfwerhjelm, de, de la maison Lindberg & Silfwerhjelm, Chareh Nubar Pacha.
Silvagni, C. V., ingénieur-architecte, entrepreneur et expert agrée près le Trib. Mixte, Chareh el-Madabegh, 38.
Silvagni, Scipione, attaché au Trib. Mixte de 1ère Instance.
Silvagni, Tullio, ingénieur.
Silvan, Mme Vve Jules, ameublements et salles de vente, Chareh el-Mahdi.
Silvera, A., & Co, banquiers, Chareh el-Maghrabi.
Silvera, Isacco S., négociant-commissionnaire, Hoch Issa.
Silvester, Miss J., garde-malades à l'English Nursing Home.
Silvetti, M., ingénieur en chef de l'atelier des ponts à l'Adm. des Chem. de Fer Egyptiens.
Sima (Pension), Mme Sima prop., Chareh el-Maghrabi, 3.
Simaïka, Abdallah Bey, sous-secrétaire adj. pour les affaires contentieuses à l'Adm. des Chem. de Fer.
Simatos, Spiro, prop. de l'Hôtel Transvaal, Chareh Bab el-Bahari.
Simcich, A., prop. de la Boulangerie Européenne, Haret el-Rouei.
Simeika bey, Morcos H., directeur de la Comptabilité à l'Adm. des Chem. de Fer Egyptiens
Simhon, Joseph, de la maison H. et J. Blumenthal frères, Chareh Gameh el-

Demandez partout les Boissons Gazeuses
"VICTORIA" SODA WATER C°

Banat.
Simian frères, propriétaires du journal El-Agial, Chareh el-Faggalah.
Simmermacher, Karl, pharmacien attaché à la Pharmacie Anglo-Américaine.
Simmons, H.H., secrétaire de la London & Sudan Mining Syndicate, Ltd.
Simon, B., & Co, prop. de l'Hôtel Transvaal. Hélouan, Tel. H. 18.
Simon, Edmond, aide-ingénieur au Bureau Technique de la Commission Supérieure au Min. de l'Intérieur.
Simonds, H. E., succ. de la maison Kienzle & Simonds, Choubrah.
Simonian, A., correspondant-archiviste à la Soc. Anon. Agricole et Indust.
Simonian, A., machines à coudre et reparateur de Typewriters, Chareh Bein el-Sourein.
Simonian & Bondjoukian, machines à écrire, bureau de copies, Chareh el-Madabegh.
Simonidis, Georges S., marbrier, Chareh Taht el-Rabeh.
Simpson, Miss Gertrude E., profes. d'Anglais, chant et piano, Chareh Cheikh Hamza.
Sims, Henry, professeur d'Anglais, Rue du Téléphone, 30.
Sinadinos, G., cigarettes, Boulevard Abdin.
Sinani, Dr M., médecin-chirurgien, Boulv. Abdine.
Sindicas (Grande Salle), Chareh Djelal Pacha.
Singer, F. M., directeur de la Banque de Salonique.
Singer Manifacturing Cy, S. Abravanel agent, magasins de vente Place el-Khazendar, Chareh Kasr el-Nil, Zaher et Mouski, Hélouan, atelier et dépôt Place el-Khazendar.
Sion, Jacques, & Co, courtiers en immeubles, Chareh el-Maghrabi.
Sioufi, Alexandre, menuisier-ébéniste, et dépôt de meubles, Chareh Nubar Pacha, 13.
Sioufi, Mohamed, armurier, Souk el-Silah.
Sioujian, Arthur, tabacs et cigarettes, Zaher.
Siphalonie (Boulangerie), Miltiade Velissaratos prop., Chareh el-Zaher.
Sipos, Mlle Irma, professeur de cithare imm. Lorando, Tewfikieh.
Sirhank, El-Lewa Ismail Pacha, sous-secrétaire d'Etat au Min. de la guerre.
Siriani, Elias eff. Hanna, commis au Contentieux du Min. de l'Intérieur.
Sironi, Rév. Père, vicaire à la Paroisse Latine St Marc.
Sirounian, Mme A., prop. du Café Riche, Chareh el-Guinenah.
Sisso, Wahiche & Co, négociants en manufactures, Mouski.
Sisto, Giovanni, représentant général en Egypte de l'Unione Tipografica Editrice Torinese, Place de l'Opéra, 5.
Sivade Frères (Succes. de Raybaud), marchands-tailleurs, Chareh Manakh, Tél. V. 1332.
Sivade, Antoine, de la maison Sivade Frères, imm. Chareh el-Nemr.
Sivade, Odile, de la maison Sivade Frères, dom. Chareh el-Falaki.
Sivrissarian & Aznavorian, nouveautés, manufactures et merceries, Rue Neuve.
Skandar, Chakar & Co, négociants-commissionnaires.
Skelly, H. W., commis-correcteur à l'Imprimerie Nationale, Boulac.
Skiadas, E., de la maison Yannoulis et Skiadas, Boulv. Clot-Bey.
Skiadas, Dimitri J., distillerie et débit de vins et liqueurs, Chareh el-Rouei.
Skill, H. G., inspecteur au Serv. de l'Arpentage.
Skimas, Dimitrios, tabacs et cigarettes, Boulv. Abdine.
Skouffos, E., avocat, Chareh Wagh el-Birka.
Skynazy, C. & A., Frères, courtiers en immeubles, Haret Zogheb, 3.
Skynder, W.E., ingénieur-architecte, Chareh Cherifein, T.V. 1156.
Skynder, A.H., administrateur-délégué de la Ghézireh Mansions Ltd., Chareh Cherifein.
Skyrianidis, Georges, attaché aux grands magasins Au Progrès.
Slater, Martin, inspecteur des Batiments Spéciaux du Nord au Min. des Trav.

GRANDS MAGASINS DE NOUVEAUTÉS
"AU PROGRES"
CAIRE - près du Crédit Lyonnais - CAIRE
CONFECTIONS POUR DAMES, TISSUS HAUTES NOUVEAUTÉS, BONNETERIE, AMEUBLEMENTS, BLANC, MERCERIE.

Publics.
Smatt, Nicolas, marchand-tailleur, Chareh el-Faggalah.
Smirnow, A. A., conseiller d'Etat actuel et Agent diplomatique et Consul Gen. de Russie.
Smith, A. F., comptable à la Hamburg & Anglo-American Nile Cy.
Smith, J. E., chef du Service des signaux à l'Adm. des Chemins de fer.
Smith, G. R., assitant à l'Inspection du Cadastre du Service de l'Arpentage.
Smith, G. F., prof. d'Anglais au Lycée Khédivieh.
Smith, Miss M. A., directrice de l'école des Missions Americaines, Haret el-Sakkaïn.
Smith, T. B. Etherington, secrétaire du Conseiller financier au Min. des Fin.
Smith Premier Typewriter (The), Panayottou & Fils agents, Chareh Madabegh.
Società Coloniale Italiana. négociants-commissionaires, Chareh Kasr-el-Nil. Tel. V. 1242. B.P. 333.
Société Anonyme Agricole et Industrielle d'Egypte, Chareh Gameh Charkass.
Société Anonyme Brasserie des Pyramides, Chareh Alfy Bey, dépôt Chareh el-Guinénah et Square Halim Pacha.
Société Anonyme des Chemins de fer de la Basse Egypte.
Société Anonyme des Chemins de fer Keneh-Assouan.
Société Anonyme des Ciments d'Egypte, Chareh Alfy Bey.
Société Anonyme des Eaux du Caire, Chareh Wabour el-Moya.
Société Anonyme des Eaux de Tantah. Chareh Emad el-Din, 7.
Société Anonyme des Excelsior Hotels, Chareh Alfy Bey.
Société Anonyme des Grands Garages d'Egypte, Rue Maarouf, 8.
Société Anonyme Egyptienne de Publicité, Chareh el-Madabegh, imm. Coronel. Tel. 1975.
Société Anonyme des Monts de Piété Egyptiens, Chareh el-Nubi.
Société Anonyme du Parc de Matarieh.
Société Anonyme des Tramways du Caire, direction Chareh el-Antikhana el-Masria, Tel. V. 483.
Société Anonyme des Travaux Publics du Caire, Chareh Zervudachi. Tel. V. 1796.
Société Anonyme de Wadi Kom Ombo, Chareh Zervudachi.
Société des Automobiles et des Omnibus du Caire, Rue de l'Ancien Musée (Boulac).
Société des Bateaux-Omnibus.
Société Belge-Egyptienne de l'Ezbékieh, imm. Halim Pacha, Chareh Boulac.
Société de Bienfaisance Ahemla, V. Palacci président, Mousky.
Société de Bienfaisance Allemande.
Société de Bienfaisance Arménienne Orthodoxe.
Société de Bienfaisance Austro-Hongroise.
Société de Bienfaisance Belge, Cuareh Chérifein.
Société de Beinfaisance Chypriote.
Société de Bienfaisance Copte-Orthodoxe.
Société de Bienfaisance Grecque-Catholique, Chareh Kantaret el-Dikket.
Société de Bienfaisauce Hellenique Chareh el-Manakh.
Société de Bienfaisance Italienne, Haret Fayed.
Société de Bienfaisance Israëlite.
Société de Bienfaisance Maltaise.
Société de Bienfaisance Maronite, Chareh el-Faggalah.
Société de Bienfaisance Musulmane, Chareh el-Ghourieh.
Société de Bienfaisance Persane.
Société de Bienfaisance Russe.
Société de Bienfaisance Suisse.
Société des Biens-Fonds Urbains et Ruraux, Rue du Télégraphe.
Société Carmel Oriental, vins et cognacs Richon le Zion, Chareh el-Maghrabi 22.
Società Ceramica Mantovana, Boulevard Abbas 69 (Tewfikieh).
Société Egyptienne de la Daira Sanieh, Chareh Bank el-Watani, 2.

R. KUSTER & Cº
Téléphone 237
Ciment Portland Anglais "Gillingham"

Société des Employés et des Domestiques, Mohamed el-Gammal directeur, Atfet el-Enaba.
Société des Huileries & Savonneries d'Egypte, Ibrahim Khater agent, Chareh Bein el-Sourein.
Société Egyptienne d'Irrigation, Chareh Gameh Charkess, 6.
Société Egyptienne d'Installations sanitaires, Charah el-Maghrabi.
Société Egyptienne de Plaisance (Fabrique de confitures), Rue Mouski, Tel. V. 884, B.P. 840; usine Station Schutz (Ramleh près Alexandrie).
Société Egyptienne de Nettoyage et d'Assainissement (Vacuum Cleaner), Chareh el-Cherif.
Société Egyptienne des Poutres & Planchers en ciment, Chareh Chawarbi Pacha.
Société Electrique d'Ismaïlia, usines à Ismaïlia et Suez; bureaux Chareh Kasr el-Nil. Tel. V. 811. B. P. 855.
Société d'Entreprises Commerciales en Egypte, Chareh el-Madabegh.
Société d'Entreprises Immobilières et de Travaux, Chareh Soliman Pacha, 10 Tel. V. 1724.
Société Foncière du Domaine de Cheikh Fadl.
Société Foncière d'Egypte, Chareh Emad el-Din, 7.
Société Française d'Entreprises en Egypte, G. Chaillier directeur, Rue Soliman Pacha, 13.
Société Française de Secours Mutuels et de Bienfaisance, Rue Ancienne Zaptieh, 6.
Société Générale Belge-Egyptienne, Rond-Point Suarès.
Société Générale d'Assurance Ottomane, Youssef bey Chiha agent, Chareh Manakh.
Société Générale d'Electricité et de Mécanique, Rue Nubar Pacha, 10, Tel. V. 538.
Société Générale des Sucreries et de la Raffinerie d'Egypte, Boulac, Tel. 448.
Société Générale Egyptienne pour l'Agriculture & le Commerce, Chareh el-Madabegh, 23.
Société Indigène commerciale, chemiserie, bonneterie, etc, Chareh Mousky.
Société Industrielle Laitière, beurreries, Nouveau Bazar.
Société Industrielle de Helouan, Mahmoud Enan & Co, farines, huiles, matériaux de construction, Chareh el-Koubri, Tel. V. 36, fabrique Helouan 23, Chareh Sahel el-Guélal.
Société Internationale des Wagons-lits, à la Gare Centrale.
Société Khédiviale d'Agriculture, F. Foaden secrétaire, Ghézireh, Tel. V. 658.
Société Khédiviale de Géographie, Chareh Kasr el-Aïni.
Société Khediviale d'Horticulture, Ghézireh.
Société Khédiviale de Médecine du Caire.
Società di Mutuo Soccorso degli Operai Italiani, Chareh el-Saha.
Société Nasrat El-Afaf, Chareh Abdel-Aziz, 29.
Société d'Ophtalmologie d'Egypte, Chareh Saha.
Société Protectrice des Animaux, hôpital à Boulac.
Société de la Renaissance des Sciences Arabes Chareh Abdel-Dayem, 12.
Société Suisse d'Assurances sur la vie humaine, P. Bless & Co agents, Chareh Bein el-Sourein.
Société Suisse d'Assurances contre les accidents, R. Kuster & Co agents, Chareh Aboul-Ela.
Société Suisse d'Horlogerie, Mousky.
Société des Terrains du Caire et de sa Banlieue.
Sœurs Franciscaines (Couvent des), Boulv. Clot-Bey, Tel. V. 781, et Chareh Kasr el-Nil, Tel. V. 426.
Sofia Bar, Avenue de Choubrah.
Sofia, Joseph, coiffeur, Bazar Mourour.
Sogona, S., prop. du New Saloon, Chareh el-Maghrabi.
Sokari Mohamed, marchand-tailleur, Chareh el-Khalig.
Sokas, G., cordonnier, Chareh Bein el-Nahdein.

Windsor Hotel - Alexandria
Facing the sea on the New Quay
RECENTLY BUILT AND FURNISHED. Gen. Manager - A. van Millingen

Soldier's Club, Midan el-Khazendar.
Solc (Ristorante Il), Enrico Cirri prop., Chareh el-Bedak.
Solé, Selim eff., commis au Bureau Européen du Serv. Adm. du Min. des Trav. Publics.
Soleil (Le), Bar et Café, Ch. Abdel-Aziz, 18.
Soleil (Au), cordonnerie, bonneterie, chemises et cravates, A. Karmann & Cie prop., Chareh el-Gohary. Place Ataba el-Khadra.
Soleïman Saïd Abaza, Hélouan, T. H. 63.
Soliman, Assaad, écrivain arabe, attaché à la Société Foncière d'Egypte.
Soliman Assaad, El-Hag, négociant en cuivre, Chareh el-Nahhasin.
Soliman bey Chawky, filtres brevetés, Hélouan.
Soliman eff. Eïd, chef des ateliers de menuiserie et de modelage à l'Ecole des Arts & Métiers.
Soliman bey Hamade, Dr, médecin, clin. Abbassieh, dom. Sayeda Zénab.
Soliman eff. Hamza, commis au Bureau Arabe du Serv. Adm. du Min. des Trav. Publics.
Soliman Hatem, prop. du Restaurant Mahroussa, Midan el-Khazendar.
Soliman Kattan, btarouchier, Rue Neuve.
Soliman Mohamed, bureau de placement, Chareh el-Tachtouchi.
Soliman Mohamed, cordonnier, Chareh el-Darb el-Ahmar.
Solomon, Georges, prop. de la Laiterie et Patisserie l'Egypte, Mousky.
Somajo, S., dépôt de matériaux de construction, Chareh Sahel el-Guelal.
Somekh, S., directeur de l'Ecole de l'Alliance Israëlite, Chareh Gameh el-Banat
Sophiano & Podinos, imprimeurs, Boulac.
Sorbier, Pierre, chef du Bureau Européen du Min. des Affaires Etrangères.
Soriano, Daniels, Benatar & Co, ameublements, faïences, verreries, appareils d'éclairage et articles de ménage, Rue Boulac.
Soriano, Jacques, remisier à la Bourse.
Soriano, Maurice & Co, agents de change, Charah el-Manakh.
Sornaga, G., dom Rue Chérif, 2.
Sornaga, S., négociant-commissionnaire, matériaux de construction, fers et métaux, agent d'assurances, Haret el-Machady et Chareh Kasr el-Nil, 25 Tél. 2194.
Sossidi frères, fabrique de tabacs et cigarettes, Chareh Kamel et Chareh Wagh el-Birka, fabr. Boulevard Abdine, 17. Tel. V. 940, B.P. 112.
Sossoyan, P., cuirs et peaux, fournitures pour cordonniers, Boulv. Abdine.
Sossoyani, Mekerdich B., avocat, Chareh el-Maghraby, 35.
Sottiris, Jean E., négociant-commissionnaire, Chareh Kasr el-Nil.
Souaya, Joseph, prop. de la Pharmacie Khédiviale, Chareh el-Cheikh Abdallah, Tel. V. 449.
Soubhani, Ibrahim, tabacs et cigarettes, Chareh el-Zaher.
Soubhani, Joseph, & Co, matériaux de construction, ciment, quincaillerie, installations sanitaires, négociants-commissionnaires, négociants en charbons, Chareh Nubar Pacha, 9, Tel. V. 957, B. P. 844.
Soubhani bey, Simon, fondé de pouvoirs de l'agence Joseph Kayal & Co, Tel. 888.
Soubhy Hachem, entrepreneur, Chareh el-Saha, 33.
Soubhy eff. Henein, chef de bureau au Serv. des Contributions Directes au Min. des Finances.
Soubky, Mohamed eff., Yousbachi, artillerie de l'Armée Egyptienne.
Souccas Frères, mercerie, Ch. Mousky.
Soudan Bar, Dimitri Caravanopoulo prop., Ch. Wagh el-Berka.
Soudji, R. & Kirmiz, prop. de la maison Paris au Caire, Chareh el-Manakh.
Soudjian, Dr G., médecin, Chareh Kamel, 5.
Souesi, Cheikh Abdel-Rahman, Cadi au Mehl émeh Charieh.
Souliotis, de la maison Papayoannou & Souliotis, Chareh el-Manakh.
Soupidis, C. M., prop. du Bar Asie Mineure, Chareh Wagh el-Berka.
Souraty, A., & Co, banquiers, Chareh

H. ROSSETTO A. DUMONT & Cie.
BRANCHE Giuseppe Nistri Shareh Kasr el-Nil B.P.1179.Tél.2533
Entreprises de travaux de peinture decoration - Papiers peints

Azbak, Tel. V. 729.
Souraty, Abdallah bey Georges, de la maison A. Souraty & Cie, Rue Azbak.
Sourati, Selim, menuisier, Ch. El-Faggalah.
Source Première de la Brasserie de Pilsen (A la), E. M. Govatzidakis prop, Ch. el-Guinenah.
Sourial, Georges, avocat près les Trib. Mixtes.
Soury, Rizk, commis-greffier près le Trib. Mixte.
Soussa, Dr I., médecin dentiste, Chareh el-Gohari, 4, dom. Char. el-Faggalah, 33.
Soussa, Nicolas, banquier et négociant en charbon de terre, Haret el-Soufi, dépôt à Boulac, Tel. V. 682.
Soussa, Nicolas, frères, tabacs et cigarettes, Chareh Kamel, 1, Chareh Wagh el-Berka, Chareh el-Cheikh Abdallah, T.V. 416.
Soussa, Dr Tewfik, chirurgien-accoucheur, Chareh el-Gohari, 4.
Soussi, Abdel-Fattah, rentier, Chareh el-Zaher.
Souter, A., ingénieur en chef à l'Adm. des Domaines de l'État.
Souter, A., & Co, achat et vente de terrains, Chareh el-Antikhana el-Masria, 3.
South British Fire & Marine Insurance Cy., Ralph S. Green agent, Ch Kasr el-Nil.
Soutzo, 1er secrétaire de l'Agence Diplomatique et Consulat Général de Grèce.
Spadavecchia, N., cordonnier, Chareh el-Koubri.
Spagnolo, A., directeur de l'Anglo-Egypt. Finance & Exchange Cy Ltd.
Spagnolo, Ch., fondé de pouvoirs du Crédit Franco-Egyptien.
Spagnoli, D. A., fabrique d'asphalte, Saptieh.
Spanopoulo, Gorgui, atelier de travaux de marbre, Mansour Pacha.
Spanopoulos, D., prop. de l'Hôtel et Pension La Santé, Hélouan T.H. 16.
Spanopoulo, J., fondé de pouvoirs de la Mutual Life Ins. Cy.
Spartali, T. A., & Co, tapis d'Orient, Place Soliman Pacha.
Spatharis, Michel, de la maison Dimitriou Spatharis & Co.
Spathis, N., fabrique d'eaux gazeuses et grand dépôt de vins et spiritueux, Chareh Bab el-Bahari, T.V. 21.
Spellanzon, Dr A., médecin, Square Halim Pacha.
Spelta, Edward, photographe, spécialité d'agrandissements, Chareh el-Maghrabi.
Spetseropoulo Koressios & Co, maison de banque, prop. de The Anglo-Egyptian Forwarding Co, Haret el-Soufi.
Spetzeropoulo Frères, prop. du New Bar, Splendid Bar, agents de la Victoria Soda Water Cy, Chareh Kamel.
Spetseropoulo, Dimitri, de la maison Spetseropoulo Frères.
Spetseropoulo, Georges, de la maison Spetseropoulo Frères.
Speyer, Dr C., médecin-chirurgien, Chareh el-Saha, 39.
Sphinx Bar, G. Bauer prop., Avenue de Boulac.
Sphinx (Confiserie et Pâtisserie), E. Zaphiropoulo prop., Chareh Kamel, Tel. V. 52.
Sphinx (Distillerie), D. Tzentos prop., Boulv. Abdel-Aziz, 4.
Sphinx (Epicerie Le), D. C. Caracosta prop., Ch. Djelal Pacha, Tewfikieh.
Sphinx (The), journal anglais hebdomadaire, P.P. Graves éditeur, Ch. Boulac.
Sphinx (Pension), Hélouan. M. et Mme Krikor Moutafian prop. T.H. 92.
Sphinx (Pharmacie), D. Floumis prop., Boulv. Abdel-Aziz, 5, T. V. 378.
Sphinx (Saloon), L. Posenato prop., Avenue de Boulac.
Spiliades, Stelios, architecte, Chareh Koubri Kasr el-Nil.
Spiliotis, G., antiquités, curiosités et chinoiseries, Chareh Kamel.
Spina, F., menuisier ébéniste, Chareh Deir el-Banat.
Spiridion eff. Dimitri, chef du Bureau central du Serv des Magasins à l'Adm. des Chem. de fer.
Spiridion, Stavro, marchand-tailleur, Khan Khalil.
Spirides, Constantin Dem., avocat près

LES PETITES AFFICHES EGYPTIENNES
Organe commercial et Industriel d'Egypte
Sa publicité est la plus effective.

les Trib. Mixtes.

Spiridis, Spiro D., prop. du Café et Patisserie Nationale, Chareh Soliman Pacha, 15.

Spiro, Amin eff., comptable de reserve à l'Inspection Gén. des Irrigations de la Basse Egypte au Min. des Travaux Publics.

Spiro, J. G., & Co, couleurs et vernis, machines à coudre, cordes et cordages, éponges, Chareh el-Bawaki.

Spiteri, Pietro, entrepreneur de travaux sanitaires, Charer Djelal Pacha (Tewfikieh).

Spitzer, A., directeur du Comptoir National, Chareh el-Maghrabi.

Splendid Bar, Spezzeropoulo frères prop., Chareh Kamel, Tel. V. 44.

Spong bey, Major C. S., chef du Service Médical à l'Adm. des Chemins de Fer Egyptiens, Chareh Kasr el-Nil, 34.

Sport (Restaurant), Medardo Fini prop., Chareh Arbahana.

Sport Saloon (Tle), Angelo Centonze prop., Chareh el-Guinenah.

Spreafico, G. A., Fm le Jomahun succr., sellier et carrossier, Chareh Kasr el-Nil.

Springer, Dr Rudolph, direct. du Sanatorium Al-Hayat, Hélouan, Tel. H. 44.

Squilbin, Arthur, avocat Ch. Zervudachi.

St Andrew's Church of Scotland, Haret el-Awayed.

St Antoine (couvent de la Mission de la Haute Egypte), Zaher.

St Antoine, Eglise Copte-Catholique, Faggalah.

St Clair, J.S., sous-chef-adjoint du Contrôle des Chem. de fer.

St Elie, Eglise Syrienne-Catholique, Darb el-Guinénah.

St Elie, Chapelle du Culte Maronite, Vieux-Caire.

St George Bar, George G. Coutsoumbelis prop., Chareh el-Madabegh.

St Georges (Restaurant), Georges Frangoulis prop., Chareh Bab el-Bahari.

St Georges, Ecole de la Communauté Grecque-Catholique, Kantaret el-Dekka.

St Georges, Eglise Grecque-Orthodoxe, Vieux-Caire.

St Georges, Eglise Paroissiale Maronite, Chamachergui.

St George, Eglise Grecque-Catholique-Melchite, Place Kantaret el-Dikka.

St Grégoire, Cathédrale Arménienne Catholique, Darb el-Guinénah.

St James (Bar et Restaurant), Chareh R. Marburg prop, Chareh Boulac. Tel. V. 307.

St Joseph, Paroisse Latine, Chareh Emad el-Din.

St Joseph, (Collège) des Frères des Ecoles Chrétiennes, Frère Kotska Marie direct., Khoronfiche. Tel. V. 853.

St Louis (Ecole), Rev. P. Jean Yazbeck directeur, Faggalah.

St Marc, Eglise Catholique-Latine.

St Marc, Cathédrale Copte-Catholique, Darb el-Guinénah.

St Marc, Eglise Grecque-Orthodoxe à Haret el-Roum.

St Marcos, Cathédrale Copte-Orthodoxe, Darb el-Wasseh, 15.

St Mary, Eglise Protestante Anglaise, Kasr el-Doubara.

St Mary, (English School), Rev. M. Odeh direct., Kasr el-Doubara.

St Minas, Chapelle des Arméniens Orthodoxes (Mar Mina), Foum el-Khalig.

St Nicolas, Cathédrale Grecque-Orthodoxe, résidence de S. B. le Patriarche, Hamzaoui.

St Paul (Ecole), des Frères des Ecoles Chrétiennes, succursale du Collège de Khoronfiche, Choubrah, Tel. V. 396.

Ste Agnès (Pensionnat), tenu par les Religieuses de Notre Dame de la Délivrande, Birket el-Rathle.

Ste Famille (Collège de la), des R.R. P. P. Jésuites Rev. P. Côté recteur, Faggalah.

Ste Famille (Ecole Gratuite pour l'enseignement primaire) des Frères des Ecole Chrétiennes, Khoronfiche.

Ste Famille (Chapelle de la), près de l'Arbre de la Vierge de Matarieh, desservie par les R. R. P. P. Jésuites, Matarieh.

Ste Famille, Eglise des Dames du Bon Pasteur, Choubrah.

AVANT VOTRE REPAS
Buvez un SODA "VICTORIA"
APRES VOTRE REPAS

Ste Marie, Cathédrale des Arméniens Orthodoxes, Chareh Bein el-Sourein 33.
Ste Résurrection, Cathédrale Grecque-Catholique-Melchite, Chareh el-Zaher.
Ste Vierge, Chapelle Arménienne Catholique au Vieux-Caire.
Ste Vierge, Eglise Cophte-Catholique, Zeitoun.
Ste Vierge, Chapelle du Culte Maronite, Darb el-Guinénah.
Ste Vierge, Eglis Grec-Catholique-Melchite, Darb el-Guinenah.
Stack bey, El-MiralaiL. O. F. secrétare militaire de l'Armée Egyptienne.
Stadler, A., assistant à l'inspection topographique du Serv. de l'Arpentage.
Stagni, Attilio, attaché à la Commercial & Estates Cy. of Egypt.
Stagni, G., & fils, bois de Construction, Avenue de Boulac, Tel. V. 69.
Staicopoulo, Constantin, avocat, Chareh el Maghrabi, Calcutta Buildings
Stainer, S., tapissier, Boul. Abdine.
Stamatakis, Em., négociants de cordes et cordages, Rod el-Fciant
Stamatakis, Spiro, huissier près le Tribunal Mixte.
Stamatio, G., épicerie, Chareh Bab el-Bahr.
Stamatios, J., & P. Magerakis, boulangers, Rue Neuve.
Stamatis, Michel, prop. de l'Epicerie Italienne, Rue Acemaoui.
Stamatiou, N., prop. de Masri Bar, Chareh Wagh el-Birka.
Stamatiou, S., prop. du Café et Bar Victoria, Chareh el-Koubri.
Stamatopoulo, G., directeur de la Banque d'Athènes, Chareh el-Maghrabi.
Stamatopoulos, X., controleur de la maison A. Tzonou & Co.
Stamatou, Jean M., prop. de l'Epicerie de la Grèce, Avenue de Choubrah.
Stamboul Bazar, R. Valenzi prop, bonneterie, Chareh Mousky.
Stamm, A. & L., fils, horticulteurs fleuristes, Chareh Kamel, Tel. V. 1209.
Stamm, Louis, agrônome expert agréé près le Tribunal Mixte.
Stamoulis, G. J., épicier, Chareh el-Zaher, 36.
Stanbollouian, A. P., maison de banque et commission, Haret Zogheb, 3.
Standard Life Assurance Cy (The), (vie), A. V. Thomson agent général, Savoy Chambers, Chareh Kasr el-Nil. Tel. 1525.
Stanislao, Iandolo, & Co, pianos, réparation, accordage, Chareh Nubar Pacha.
Stanley, Bimbashi C. V. B., Corps Medical de l'Armée Egyptienne.
Star Incandescent Light Cy of Cairo, E. Della Longa et Gallico prop., Rue du Téléphone.
Staraselski, A., A la Coupe Elégante, marchand-tailleur, Chareh Kasr el-Nil.
Staraselski, Mme Bernard, marchand-tailleur, Boulv. Abdine.
State Fire Insurance Cy Ltd (The), Charles Guillermet agent, Haret el-Chichini.
Station du Tramway (Café & Bar de la) Nicolas Milarao prop., Abbassieh.
Stassinopoulos, Dr P., médecin, Chareh Abdel-Hak el-Sombâti.
Stathopoulos, Nicolas, tabacs et cigarettes, Boulv. Clot-Bey.
Staticelli, Vve P., négociant en vins et liqueurs, Ruelle du New Bar.
Statistique Générale de l'Etat, Chareh Abdin.
Stavrino, Antonio, fournitures pour cordonniers, cuirs et peaux, Chareh Kabouet el-Zinah.
Stavropoulo, S., prop. de la Pharmacie et Droguerie de l'Ezbékieh, Chareh Wagh el-Berka.
Stavros, Mixes, prop. du Bar Khédivial, Chareh Wagh el-Birka.
Stavros, S., & Co, manuf. de cigarettes, Ed. Baylaender fondé de pouvoirs, Chareh el-Saptieh, 74.
Steen, Dr J. Francis, dentiste, Chareh Kamel, 7.
Stefanachi, Nicolas, sous-directeur de la Cassa di Sconto e di Risparmio.
Stefanakis, A. de la maison B. Economou et A. Stefanakis, Chareh Bein el Sourein.
Stefano, Biagio di, prop. de Salon du Club Lotus, Ch. Kantaret el-Dekka.

ASK ALWAYS
for The Best English Soda
"VICTORIA"

Stein, S., confections, articles de voyage, chemises et cravates, chapellerie, chaussures et bonneterie, Place Ataba el-Khadra.
Steinauer, Max, & Co, sanitary engineers & contractors, Ch. el-Antikhana el-Masria. Tel. V. 1113. B.P. 581.
Steinberg, B., prop. de Au Carnaval de Venise, Chareh el-Manakh.
Stelianopoulos, Georges, débit de vins et liqueurs, Boulv. Mohamed Aly.
Stelianopulo, G., & S. Skossipentarkos prop. de Arcadia Bar, Boulv. Abdel-Aziz.
Stelianou, A. G., cigarettes, Midan el-Faskieh.
Stella Salon, Carmine Arrichielle prop., Chareh el Roueï.
Stella, Mme., couturière, Hélouan.
Stépanian Frères, cordonnerie, Chareh Clot Bey.
Stéphan, Artine bey, chef du Bureau de Traduc. du Min. des Affaires Etrangères.
Stephanouris, G., fabricant de drapeaux Chareh el-Bawaki.
Stephenson & Co, prop. de l'English Dispensary, Place de l'Opéra, Tel. V. 82.
Stephenson, G. H., de la maison Stephenson & Co.
Stern frères, négociants-commissionnaires Ch. Bein el-Sourein, T.V. 262, B.P. 384.
Stern, J., & fils, marchands-tailleurs, Mouski.
Stern, Leo, de la maison Stern frères, domic le Chareh el-Zaher. Tel. V. 1078.
Sterzing, Otto, agent de navigation et d'assurances, Place de l'Opéra, Tel. V. 467.
Steven's Pension, Chareh el-Dawawine.
Stevenson, Major C., commandant l'Artillerie Royale de l'Armée d'Occupation.
Stevenson, G. C., directeur général de la Telephone Company of Egypt.
Stevenson, G. B., attaché à l'Agricultural Bank of Egypt.
Stewart, A. B., inspecteur au Min. de l'Instruction Publique, professeur de physique et mathématiques à l'Ecole d'Agriculture.
Steyrer, architec'e au Service de Conservation des Monuments de l'Art Arabe.
Stiénon, Léon, architecte, Chareh Boulac.
Stilianopoulo, G, & P., Ikossipentarkos, prop. de l'Arcadia Bar, Boulv. Abdel-Aziz.
Stobbe, Rudolf, horlogerie, fabrique de joaillerie et atelier de galvanoplastie, Place de l'Opéra et Tewfikieh.
Stoffler, E., ingénieur, Chareh el-Manakh, 28, Tel.V 2062 B.P. 1144.
Stolidakis, G., patisserie et café, Boulev. Abdel Aziz.
Stokes, A. Hudleston, avocat, Haret el-Soufi, 1.
Stokes, Bimbachi A. W., Serv. des Travaux de l'Armée Egyptienne.
Stoliar, Mlle R., maison de couture, Mouski, 34.
Stopford, C.H., sous-chef des signaux de la voie Adm. des Chemins de fer.
Stone, Richard E., agent de change, Chareh Soliman Pacha.
Stotland, Zeilik, marchand tailleur, Chareh Abdin.
Stout, F., remisier à la Bourse.
Stratopoulo, P., prop. de la Pâtisserie Continental, Chareh el-Maghrabi.
Stracianis, Costi, & Co, prop. de la Boulangerie l'Acropolis, Chareh el-Zaher.
Strens, Julien de, chef de Bureau au Secrétariat du Min. des Finances, Avenue de Choubrah.
Strigelli, Alfred, huissier près le Trib. Mixte.
Strong & Trowbridge Cy of New-York, J. F. Rihani manager, Chareh el-Maghrabi, Calcutta Building.
Stross, A., négociant-commissionnaire et agent de navigation, Haret el-Chichini, Tel. V. 1188. B.P. 479.
Stross Brothers, négociants-commissionnaires, Haret Hoch el-Hin, derrière l'Eglise Cattolique, Tel. V. 950.
Stross, Karl, de la maison Stross Bros.
Stross, Rudolph, de la maison Stross Brothers, dom. Char. Soliman Pacha. 64
Stuart, M. V., assistant de l'Observatoire au Serv de l'Arpentage.
Suarès, C., fils & Co, banquiers et agents d'assurances, Rue du Télégraphe Tel. V. 126. B.P. 353.

ΖΗΤΕΙΤΕ ΠΑΝΤΟΤΕ ΤΗΝ ΚΑΛΛΙΤΕΡΑΝ
ΑΓΓΛΙΚΗΝ ΣΟΔΑ "VICTORIA,,

Suarès, Ed., & Co, banquiers, Mouski, Tel. V. 948.
Suarès frères & Co, banquiers, Chareh Emad el-Din, 7, Tel. V. 375.
Suarès, Marc, de la maison Suarès, Riches & Co.
Suarès, Moïse, banquier, Chareh el-Antikhana el-Masria.
Suarès, Raphael, de la maison Suarès frères & Co, Chareh el-Manakh, 7.
Suarès, Riches & Co, courtiers en valeurs et marchandises, Chareh el-Maghrabi, Tel. 1769, B. P. 550.
Succar, Aly Ahmed, librairie, papeterie et reliure, typographie et lithographie, Boulv. Mohamed Aly.
Succar frères, mercerie, Mouski.
Sudan Development & Exploration Cy. Ltd (The), Haret el-Daramelli, Kasr-el-Nil.
Sudan Bodega, Alexandre Hadad prop., Chareh Wagh el-Berka.
Sudaneese Cigarette Cy. (The), Chareh Bein el-Sourein, 9.
Sudly, Ambert, prop. de la Nouvelle Pharmacie Italienne, Chareh Kasr el-Nil.
Suisse (Typo-Lithographie et Papeterie) Baader & Gross prop., Chareh Kasr el-Nil, Tel. V. 649.
Suisse (Hôtel et Pension) F. Schmid prop., Chareh el-Guinénah.
Sullam, Florio, & Co, négoc.-commissionnaires Hamzaoui, Okelle Tarabichi.
Sullivan, John O., surveillant des contrats au 1er Cercle d'irrigations.
Sullivan, O., inspecteur Compt. des Gares des Chem. de fer.
Sultan (Pharmacie), Mohamed eff. Labib prop., Boulac.
Sultan eff. Mohamed, prof. de Littérature Arabe à l'Ecole Normale de Nasrieh.
Sulzer Frères, machines industrielles, Maison Caneri, Ch. Boulac B P. 1095.
Sun Fire & Life Office, Cie d'assurance (vie et incendie), Léon Heller agent, Chareh el-Maghrabi, 16, Tel. V. 192.
Sun Life Assurance Cy of Canada, Richard Brown & Co agents, Hoche Issa, Tel. V. 1168.
Sunlight Cigarettes Cy, S. C. Cavadia & Co prop., Chareh Gameh el-Banat, Chareh Kantaret el-Dekka.
Sursock, G., fabrique de meubles, Chareh Nubar Pacha.
Susini, Antoine, expéditionnaire au Trib. Mixte.
Sussmann, B., attaché à la Soc. An. Orenstein & Koppel.
Süssmann, David, horloger, opticien, bijoutier, Mouski.
Süssmann, G., horloger, opticien, bijoutier, joailler, Mouski, Chareh Kamel, et Boulv Mohamed Aly, Tel. V. 939.
Suzzarini & Stienon, matériaux de construction, ciment, Chareh el-Madabegh.
Suzzoni, élève vice-consul au Consulat de France.
Svoboda, Franz, émargeur à la Caisse de la Dette Publique.
Svoboda, Victor, sellerie et carosserie, Chareh Wabour el-Moya.
Swallow, A., agent de la maison Worms & Co, Rue Kasr el-Nil, 14.
Swan, George, directeur de l'Egyptian General Mission, Abbassieh.
Swanson, William, inspecteur au Min. de l'Instruction Publique.
Syagne, Bichara, attaché à la maison Chawarby, Paléologue & Co.
Symes, el-Bimbachi G.S., D.S.O., aide de Camp de l'Armée Egyptienne.
Symmers, Wm. St. C., pathologiste de l'Hôpital de Kasr el-Aini.
Synephias, Dr Théodore, médecin, Chareh Kamel, Square Halim Pacha, Tel. V. 51.
Syret, J. H., coiffeur, Place de l'Opéra, Tel. V. 65.
Syrie (Café et Bar de la), Avenue de Choubrah.
Syrie (Salon de la), coiffeur, Alex. Atallah prop., Chareh el-Faggalah.
Syrienne (Epicerie), N. & S. Boutros prop., Chareh el-Faggalah.
Syriodis, I, cordonnier, Ch. Abdel-Aziz.
Szàsz, Arnold, directeur de la Banque Hongroise pour le Commerce Transatlantique, Mansour Pacha.
Szinberger, E., prop. de l'Atelier Photographique "Zola", Chareh el-Manakh.
Taamy, S. & Joseph, négociant-commis-

اطلبوا فكتوريا المعدنيه لانها
مياه احسن وانقى

sionnaire, Hoche Issa. Tél. V. 1166, B. P. 175.
Tabbakh, Georges commis à la Comp. Centrale au Min. des Finances.
Tabet, Elias, prop. de la Pharmacie de l'Opéra, Chareh Abdine.
Tabet, Dr Ibrahim bey, médecin, Chareh Faggalah, 6.
Tabet, Neguib N., sous-directeur des agences de *The Gresham Life*, Chareh Soliman Pacha.
Tabet, Ibrahim Jacoub, Rue Madabegh.
Tabet, Philippe, Rue Madabegh.
Tabib el-Aïla (Journal arabe El), Dr Eïd rédacteur prop., Chareh el-Manakh.
Tabrizi, Abdel-Ghaffar, mercerie, perles fausses, Rue Neuve.
Tacawi, Saleh B., comptable à l'Egyptian Dredging Cy Ltd, Zaher.
Taccola, J., expéditionnaire au Trib.Mixte.
Tachdjian, Arménak, banquier, Chareh Zervudaki, 3.
Tacoli, Marquis A, secrétaire de légation du Consulat général d'Italie.
Taddey, Mme. Vve B., prop. de Wesley House, Chareh el-Madabegh.
Tadros eff. Dimitri, chef du bureau de la Compt. de la Voie aux Chem. de fer.
Tadros, Ghobrial, bijoutier, Sagha.
Tadros eff. Guirguis, chef de bureau à la Dir. des Immeubles Libres de l'Etat au Min. des Finances.
Tadros Nessim el-Wazzan, bijoutier, Sagha.
Tadros eff. Rizkallah, chargé du Magasin au Serv. Admin. du Min. des Trav. Publics.
Tadros Saleh, horloger, bijoutier, dépot de phonographes, Mouski.
Tadros Sidhon, chaussures, Ch. Mouski.
Taen, F., directeur de la succursale pour l'Egypte de la Victoria de Berlin (Assurances Vie), Chareh Kamel, 7. Tel. V. 1413. B. P. 1098.
Tager, Chaker eff., chef de bureau au Service des Pensions au Min. des Fin.
Tagher, Nasri eff., chef du Bureau de Vérification & Ecritures à la Trésorerie Centrale du Min. des Finances.
Taha Yassin, négociant en céréales, Chareh el-Adawi.
Tahal, Abdallah, tapis persans, Khan-Khalil.
Tahan, Anis, marchand-tailleur, Chareh Faggalah
Tahan, Fathallah, confiserie et pâtisserie, Boulv. Mohamed Aly.
Tahan, Georges, marchand-tailleurs, Kom Cheikh Salama (Mouski).
Tahan, Selim, & Co, nég.-commiss., Ch. Djelal Pacha.
Tahdirieh (Ecole), Sayeda Zénab.
Taher, Ahmed bey, rentier.
Takla, Gabriel Bichara, prop. des Journaux Les Pyramides et Al-Ahram, Chareh el-Saha, Tel. V. 144.
Takvorian, S., de la maison Stépan Iplicjian.
Talaat, Dr Mansour, médecin-oculiste, Chareh el-Cheikh Rihan.
Talamas bey, G., pensionnaire de l'Etat,
Talamas bey, Simon, directeur du Serv. des Pensions au Min. des Finances.
Taliani, Mme V., maison de couture, Boulv. Mohamed Aly.
Talyawi, El-Cheikh Hassan, rentier. dom. Margouche.
Tamaddon (Imprimerie et Fonderie en caractères), Ibrahim bey Ramzi prop., Chareh Hassan el-Akbar, T.720.
Tamba, de la maison Ayache & Tamba, Chareh Gameh el-Banat.
Tamba, Youssef eff., chef de Bureau au Secrétariat du Min. des Finances.
Tamba, Youssef, rentier, Chareh Birket Ghamra.
Tambay, Levi & Co, agents de change, Ch. Chérif, 6.
Tamby, Georges, chef du Contentieux de la Cie Immobilière d'Egypte.
Tamer Abboud, bijoutier, Chareh el-Nahhasin.
Tamim, Isaac, prop. A La Belle Lumière, Chareh el-Maghraby.
Tamim, Joseph, appareils d'éclairage, Ch. Faggalah, Place Ataba el-Khadra.
Tanach, Abdallah, tapis persans, Khan-Khalil.
Tanagho, P., tabacs et cigarettes, Midan el-Khazendar.
Tanahy, Ibrahim bey, négociant en

J. OROWETZ
Depositario e Agente generale delle Birre:
"Löwenbräu" di Monaco e
"Erste Pilsner Aktienbrauerei" di Pilsen.
Deposito : Via del Telefono - Cairo. *Tel. N° 2075*

charbons et bois, Boulac, Tel. V. 816.
Tannous, Khalil, chef du Serv. de la Caisse à la Compt. de l'Adm. des Chem. de Fer Egyptiens.
Tantawi Gohari Sh. professeur d'arabe au Lycée Khédivieh.
Tantawi, Ibrahim, écrivain au Rabbinat du Caire.
Tanzim de Hélouan, Hélouan, T. H. 8.
Tapozada, Youssef eff. Gamali, commis de 1ère classe au Contentieux du Min. de l'Intérieur, Chareh Kasr el-Aali.
Taraboulos, Albert, courtier en immeubles.
Tarabichi, Mahmoud Mohamed, manufactures, Chareh el-Manakhlieh.
Taramanzoglou, G., distillerie de liqueurs, Saptieh.
Taschdjian, O., remisier à la Bourse.
Tasso, Ibrahim, propriétaire de l'America House, Chareh el-Bawaki, 5.
Tassopoulos, J., & Co, articles de Constantinople, Mouski.
Tassopoulos, N., café moka et beurre, Nouveau Bazar.
Tatlian, Kévork, vins et liqueurs et produits de Smyrne, Chareh Abdel-Aziz.
Tatry, L., prop. de l'Hôtel de Russie, Chareh Wagh el-Berka.
Tavaniotti, Mme A., couturière, Ch. Saha.
Tavitian, Setrak, chef encaisseur de la Société Anonyme des Eaux du Caire, Chareh Nubar Pacha.
Tavoukdji, Paul, négociant-commissionnaire, Chareh Soliman Pacha, 9.
Tawa, Alexandre, menuisier, Ch. Erian bey.
Tawaf, Michel, réparation de bicyclettes, Avenue de Choubrah.
Tawaf, Wahid, vente et réparation de byciclettes, Chareh el-Cheihk Rihan, Chareh Khaïrat et Chareh el-Khalig.
Tawansi, Moqamed, droguerie, Wakalet Abou-Zeid.
Tawdi, Abdel-Salam eff., commis au Service de la Comptabilité du Min. de l'Intérieur au Min. des Finances.
Tawil, Alfred Michel, avocat, Chareh el-Madabegh.
Tawil, Gourgui eff. Saad, secrétaire traducteur au Gouvernorat du Caire.
Taver, Dr Elie T., médecin, Ch. el-Mahdi.
Tazi, El-Hag Mohamed, produits marocains, Khan Abou-Takia.
Tazi, El-Hag Tayeb, produits marocains, Khan Abou-Takia.
Tchamkerten, Dikran, tabacs et cigarettes, Boulv. Mohamed Aly.
Teqamourian frères, nouveautés, mercerie, Boulv. Clot-Bey.
Tchaouchian, Khatchik eff., fabrique d'écrins, Chareh el-Makassis.
Tchavouchyan, K., chimiste, direct. de l'Anglo-Saxon Pharmacy, Ch. Kamel.
Tchayan, Dr, J. médecin, Ch. Tewfik.
Tchérian, Rev. P. Joseph, curé arméno-catholique, Darb el-Guinénah, 23.
Teakle, S. G., professeur d'anglais au Lycée Tewfikieh.
Teale, F. H., sous-inspecteur au Min. de l'Intérieur.
Technical Company in Egypt & Sudan (The), entreprise de constructions, de peinture, etc., Sekket el-Tawachi.
Tedeschi, A. D. L., directeur de la maison G. L. Pezzi, Boulv. Abdine.
Tedeschi, Charles, C. E., ingénieur, managing director of The Artesian Boring & Prospecting Cy, Chareh el-Manakh, 28. Tel. V. 1955. B.P. 810.
Tedeschi, Ed., de la maison Sanguinetti & Tedeschi, Chareh el-Mezayen.
Tedeschi, J., agent du Lloyd Autrichien à Helouan.
Tedeschi, Léon, chemiserie et bonneterie, Mouski.
Teissier, Jules, attaché au Service de la Caisse de la Cie du Gaz.
Teissier, Mme Vve P., «Au Corset Elégant» Chareh Kamel, 7.
Télégraphe Egyptien, Avenue de Boulac, succursale Rue Neuve, adm. T.V. 377.
Télémat, Saïd, avocat, Chareh Kamel, 1.
Téléphone (Café et Bar du), D. & A. Charalambou prop., Chareh Abdel-Hakk el-Sombâti.
Téléphone (Salon du), L. Mercurio prop., Chareh Abdel-Hakk el-Sombâti.
Téléphone Company of Egypt Ltd., siège Rue du Télephone.
Tempier, M., lingerie, Chareh Kantaret el-Dekka, 23.

ARISTON AERATED WATERS
Cairo: Tel. 6-73. Guaranteed Distilled

Temple, H.J., chargé du Serv. des Titres à la Bank of Egypt.
Temple Israëlite, Chareh el-Maghrabi.
Tenbekioziz, Ch., prop. du Café de l'Opéra, Chareh el-Théatro.
Tennenbaum, Maurice, chemises et cravates, Mouski.
Teodoro & Costi, débit de vins et liqueurs, Chareh el-Torbah.
Terracino, P. A. secrétaire à la Société Anon. Egypt. de Publicité.
Terracciano, R., achat et vente de bijoux, Haret el-Madrastein.
Terzian, Mardiros, cordonnerie, Boulv. Abdine.
Terzis, Témistocle N., prop. du Mokattam Bar, Chareh Achmawi
Terzis, Cleantis N., prop. du Café et Bar Osmanieh, Boulv. Abdine.
Teuma, Alex., attaché à la Dir. Loc. de la Cie du Téléphone, Rue Achmawi.
Teutonia (Brasserie), Franz Flasch prop., Chareh Bab Bahari, T.V.817.
Tewfik (Ecole de la Société Cophte Orthodoxe El), Dr. Ibrahim bey Mansour directeur, Birket el-Rathle.
Tewfik (Hôtel-Pension), Mme Melosi Tonti, Chareh el-Maghrabi.
Tewfik (Imprimerie El), Zaki Reskallah directeur, Boulv. Clot-Bey.
Tewfik (Pharmacie El), Dr Ibrahim bey Mansour prop., Chareh el-Faggalah, 11, Tel. V. 1058.
Tewfik bey Abdel Khader Hélouan, 81.
Tewfik Azmi, dentiste, Chareh Hassan el-Akbar.
Tewfik Chéhata, attaché à la maison Camillo Beato, Tewfikieh.
Tewfik eff. Digwi, mamour de police au service du Gouvernorat.
Tewfik eff. Fahmy, Saghkolaghasi, aide de camp de S. A. le Khédive.
Tewfik eff. Habib chef de bureau au Contentieux du Min. des Finances.
Tewfik Habib, avocat près les Trib. Mixtes.
Tewfik eff. Henein, commis de 1èr classe au Serv. du Contentieux du Min. des Finances.
Tewfik eff. Eskarous, conservateur de la Section Européenne à la Bibliothèque Khèdiviale.
Tewfik Khalil & Ch. Papadopoulo, entrepreneurs, Tewfikieh, près le Club des Quarante.
Tewfik, M., marchand-tailleur, Ch. el-Mahdi.
Tewfik Palace Hotel, Hélouan, T. H. 5.
Tewfik Rizk, bijoutier, Sagha.
Tewfik S. Elias, prop. de la Pharmacie Hypocrate, Boulv. Mohamed Aly.
Tewfikieh (Café et Bar) G. Petridris prop. Chareh Boulac.
Tewfikieh (Pharmacie), Ahmed Ratip prop. Boulv. Mohamed Aly Tel. V. 929.
Tewfikieh (Restaurant), Ch. Petridis prop., Tewfikieh.
Tewfikieh Tennis Club, Chareh Abbas.
Teymour, Ahmed bey, rentier, Darb Saada, 31, Tel. Daïra 1151, Palais, Z. 33.
Thalassinos, Georges, prop. du Restaudes Colonies, Haret el-Ocely.
Thémeli, Eustache, chef de la Section du Personnel au Serv. d'Explotation à l'Adm. des Chem. de Fer Egyptiens.
Themistocles, J., & Hassan Bey, prop. de la maison A l'Innovation, Chareh el-Bawaki.
Théocaridis, D., tabacs et cigarettes, Avenue de Boulac.
Théodorakis, G., & Co, denrées coloniales, Hamzaoui.
Théodorakis, P., prop. du Café et Bar l'Union, Boulv, Abdel-Aziz.
Théodoridis, A., prop. de la Pâtisserie Orientale, Boulv, Clot-Bey et Chareh el-Faggalah.
Théodoridis G., pâtisserie, Ch. Abdin.
Théodorou, G. & T., atelier de joaillerie et bijouterie, Ch. Sahel el-Guélal.
Théodoropoulos, Ch., ferblantier, Chareh el-Mahdy.
Théologis, D., avocat, Rue du Téléphone, 17.
Thermoyannis, N. J., avocat, Chareh el-Maghrabi.
Thibaud, Mlle G., directrice de l'Ecole Jeanne d'Arc, Faggalah.
Thibaud, Joseph, chef magasinier au Service Electrique à la Cie du Gas.

L. F. Chami Frères
IMPORTATION - EXPORTATION - OPÉRATIONS DE BANQUE
CAIRE (Egypte), Rue Khan Khalil

Thiébaud, Paul, chef de la comptabilité du Comptoir National d'Escompte de Paris, Chareh el-Maghrabi.
Thiele, George, prop. de la maison G. Mantzaris & Co, Chareh el Saptieh, 74.
Thierry, L. T., & F. Cécile, entrepreneurs, Chareh Gameh Charkass.
Thyerry, Lucien, architecte, attaché au Min. des Trav. Publics, Batiments du Sud, dom. Pont de Koubbeh.
Thoma eff. Fouad, commis au Serv. des Imm. Libres de l'Etat au Min. des Fin
Thomaidés, B. C., & Co, négociants-commissionnaires, Ch. MohamedAly. 130
Thomas, A., vérificateur à la Caisse de la Dette Publique.
Thomas, H. C., manager of the British Recreation Club, Chareh Abbas.
Thomas, Sélim eff., secrétaire de la Soc. Anon. des Eaux du Caire, dom. Chareh Zaki.
Thompson, Miss A. Y., directress of Fagallah Schoolfor Girls of the American Mission.
Thompson Burns, Rev. J., M. A., assistant chaptain All Saints Church.
Thomson, D. S. B., Bimbachi, Corps médical de l'Armée Egypt.
Thomson, A. V., directeur général en Egypte de The Standard Life Assurance Cy, Savoy Chambers, Ch. Kasr el-Nil.
Thomson-Houston, Cie d'électricité, Rue Soliman Pacha, 13. Tel. 1210.
Thomson, James S., de l'Egyptian Transsaction Ltd., Ch. Abd el-Hakk el-Sombati.
Thornton, Rev. Douglas M., Church Missionary Society, Chareh Bab el-Louk, imm. Erabi Pacha.
Thoron, Ernest, négociant-commissionnaire, Rue Djelal Pacha. B. P. 260.
Thurneyssen Pacha, El-Lewa Frédéric, écuyer de S. A. le Khédive.
Thwaites, Bimbachi H. O. F., sous-directeur du Serv. des. Trav. à l'Armée Egyptienne.
Tiab, Habib eff., commis au Serv. des Contrib. Dir. au Min. des Finances.
Tiberi, E., directeur de l'Ecole Commerciale Italienne, Chareh el-Cheikh Aboul-Sibaa, 8.
Tigrane, Artin eff., commis au Bureau des Archives du Ministère des Affaires Etrangères.
Tilche, Mme Joseph, Hélouan. T. H. 46.
Tiliacos, Nicolas, mécanicien,
Tillard, E., architecte en chef à l'Inspec. Gén. des Prisons.
Tinkel, Alexandre, secrétaire du Club Khédivial, Chareh el-Manakh.
Tisserand (Pensionnat), Ch. NubarPacha.
Tissier, André, ingénieur, Chareh el-Manakh 4.
Tite, H. W., directeur de l'Agence de la Cie des Wagons-Lits, Tel. V. 1089.
Tivoli, Henry, magasinier de la Thomson-Houston, Chareh Soliman Pacha, 13.
Tobgui, Aly, marchand-tailleur, Boulv. Mohamed Aly.
Tobia bey Camel, contrôleur à la Direct. des Imm. Libres de l'Etat au Min. des Finances.
Toccos Egyptian Cigarettes, Nicolas D. Toccos prop., Chareh el-Maghrabi et Abbassieh.
Toch, Siegfried, négociant-commissionnaire, Rue Hôtel du Nil. Tel. 2279 B. P. 1137.
Tofacsopoulo, N., prop. de New National Bar, Chareh el-Madabegh.
Togaria (Imprimerie El), Awad Amin prop., Boulv. Clot-Bey.
Tolba Mohamed, passementier, Chareh Gameh el-Banat, Tel. V. 952.
Tolba, Mohamed, de la maison Morcos Azmi & Tolba Mohamed, Chareh Nubar Pacha.
Tolba bey Séoudi, membre permanent du Conseil Législatif.
Toledano, Habib, negoc. en manufactures.
Toledano, D., de la maison Panajottou & Toledano, Place Tewfik.
Toledo, A. de, de la maison M. L. Rosenthal & A. de Toledo, Jardin Rossetti, Tel. V. 1373.
Toller, Dr Seymour, médecin, Chareh Kasr el-Nil.
Tombroff, A., avocat, Chareh el-Madabegh, imm. Coronel.
Tomek, Heinrich, architecte, Rue du Té-

Demandez partout les Boissons Gazeuses
"VICTORIA" SODA WATER C°

légraphe.
Tomich, A., entrepreneur, Chareh el-Manakh, 6.
Tomich, G., émargeur à la Caisse de la Dette Publique.
Tomlinson, professeur d'Anglais au Lycée Tewfikieh.
Tonelli, A., de la maison V. D'Anna & A. Tonelli, Chareh Nubar Pacha.
Tonin, Dr Romano, médecin-chirurgien, en chef à l'Hôpital Italien *Umberto I.* Chareh Doubreh.
Tonin, Dr Chevalier, expert du Consulat d'Italie.
Tonti, Albert, asphalte, Chareh el-Borsa.
Tonti, Mme Melosi, prop. de Hôtel-Pension Tewfik, Chareh el-Maghrabi, 27.
Tonti, Pietro, entrepreneur, Chareh el-Maghrabi, 27.
Tood, R. A. M. C., Lt. Col. O., Chareh el-Maghrabi.
Topalian, Kework, & fils, négociants en manufactures, Hamzaoui.
Topous, K. M., courrier-interprète, Boîte Postale, 9.
Topuz, John A., & Co, courtiers en valeurs et marchandises, Rue Zaptieh, 5.
Torabi, Mahmoud, bijoutier, Chareh el-Nahhasin.
Torta, J., chef comptable de la Société Anonyme des Tramways du Caire.
Toscana (Fiaschetteria La), A. Biagiotti prop., Chareh Wagh el-Berka.
Tosi, M., & U. Fortis, prop. de New Electric Light Cy, Chareh Kasr el-Nil.
Tosi, Massimiliano, de la maison Tosi & Fortis, dom. Faggalah, 12.
Tôth, P. Brenna de, attaché consulaire au Consulat général d'Italie.
Toubghi, Antoine, marchand-tailleur, Ruelle de l'Hôtel du Nil.
Toubi, Mohamed Abdel-Wahed, et frères, libraires, Chareh Machahed el-Husseini.
Touenis, Elias, avocat (étude de Me. G. Ferrante), Chareh el-Gohari, 4.
Toukhi, Ibrahim, rentier, Choubrah.
Toulba bey Séoudi, membre permenant du Conseil Législatif.
Tommanian, O, agent d'affaires, Chareh Sandouk el-Dein.
Tounsy, Ahmed Mohamed, tarbouchier, Chareh el-Ghouri.
Toureille, C., chef du bureau du domaine Serv. Centr. de la Voie aux Chemins de fer.
Tourist Stores, B. Howsepian prop., articles de voyage, chaussures, chapeaux, chemiserie, bonneterie et parfumerie, Chareh Nubar Pacha.
Tourtoulis, Ph., de la maison A. Abcarius et Ph. Tourtoulis, Ch. el-Manakh.
Tourtoulis, S., prop. de l'Epicerie de Choubrah, Avenue de Choubrah.
Toussoun bey, bois de construction, Boulac.
Toussoun, S. A. le Prince Djemil Pacha, Ghéziret Badran.
Traboulsi, Abdel-Razak H. A., ameublements et salle de vente, Midan Souk el-Kanto.
Traboulsi, Georges A., articles de ménage, Boulv. Clot-Bey, 64.
Tracadas, Spiro C., négociant-commissionnaire, Chareh el-Torgueman, 7.
Trad, S., remisier à la Bourse.
Track, Adib, avocat près les Trib. Mixtes, Boulv. Abndie, 1.
Trade Oil Company (The), Chareh el-Maghrabi, Calcutta Buildings.
Tralango, Sebastiano, prop. du Salon des Voyageurs, Haret el-Chalaby.
Tramoni, Dr A.S., médecin, Chareh Cheïkh Abou el-Sebaa. Tel. V. 167.
Tramoni, J. B., avocat près les Trib. Mixtes, Chareh Kasr el-Nil, 24.
Tramway (Café des), B. Markides prop., Place Ataba el-Khadra.
Tramways de Choubrah (Café des), G. Loupidis prop., Avenue de Choubrah.
Transatlantic Fire & Marine Ins. Cy, G. Marcus & Co agents, Hoche Issa.
Transval (Hôtel), Spiros Simatos prop., Chareh Bab Bahari.
Transvaal (Hôtel), B. Simon prop., Helouan, Tel. H. 18.
Trauttenberg, Baron G. de, commissaire délégué d'Autriche-Hongrie à la Caisse de la Dette Publique, Chareh el-Kenissa el-Guédideh.
Tréhaki, M.A., entrepreneur et agent d'as-

Salonica Cigarette C°
CAIRE. SOCIÉTÉ ANONYME - FONDÉE PAR DECRET KHÉDIVIAL EN DATE DU 28 DÉC. 1903. CHOUBRAH
Cigarettes de toute 1re qualité, fabriquées avec les meilleurs Tabacs Turcs

surances, Chareh el-Cherifein, imm. Eloui Pacha.
Trelawny, W. B., sous-directeur à l'Imprimerie Nationale.
Trench Le Poer, C.E., professeur d'Anglais au Lycée Tewfikieh.
Trèves, S.,confections, chemises et cravates, Place Ataba el-Khadra.
Trevithick, F. H., ingénieur en chef de la Traction à l'Adm. des Chem. de Fer Egyptiens.
Trésou & Vranas, prop. du Petit Marché, Place Ataba el-Khadra.
Triandafilidis, A., tabacs et cigarettes, Place Ataba el-Khadra.
Triandafilidis, C., prop. de la Boulangerie Française, Boulv. Clot-Bey.
Triandafilidis, C., négociant en farines et prop. de la Boulangerie Au Bon Marché, Chareh el-Faggalah.
Triantafillou, E., remisier à la Bourse.
Triandafilo, Ig., épicier, Chareh Achmawi.
Triandafilo, N., frères, négociants en pétrole, Chareh Gameh el-Banat.
Triantafilopoulos, G., de la maison G. Panagopoulos & G. Triantafilopoulos, Boulv. Clot-Bey.
Tribe, D. P., médecin et profes. de pathologie interne à l'École de Médecine et de Pharmacie, Chareh el-Maghrabi, 2, Tel. V. 772.
Tribe, Dr, P. C. E. médecin, Chareh Deïr el-Banat.
Tribunal Indigène Sommaire d'Abdine, Boulv. Abdine, 3.
Tribunal Indigène Sommaire de l'Ezbékieh, Koussouret Baghos (Choubrah)
Tribunal Indigène Sommaire du Mouski, Dab el-Guinénah.
Tribunal Indigène Sommaire de Sayeda Zénab, Midan Sayeda Zénab.
Tribunal Indigène de 1re Instance, Midan Mansour Pacha, Tel. V. 631.
Tribunal Mixte de 1re Instance, Place Ataba el-Khadra, Parquet Tel. V. 143.
Tricomiti, Ch., gérant du journal *Le Progrès,* Rue du Téléphone.
Tringhidis, Jean C., & Th. Schisa, bois de construction, Jardin Rossetti.
Trinklein, Friedrich, fondé de pouvoirs de la maison Stern frères, Ch. Abbassieh.
Trimen, S. H., assistant au laboratoire du Serv. de l'Arpentage.
Trione, Joseph, avocat près les Trib. Mixtes.
Trissa, Michel, maréchal-ferrant, Avenue de Boulac.
Trocadero (café-concert), E. Grigorato prop., Chareh Kamel.
Trocadero Bar, Alexandrato Aralamo prop., Chareh Wagh el-Birka.
Trochanis, A., de la maison Constantinidis Trochanis & Co, Chareh el-Maghrabi, Calcutta Building.
Trombetta, Paolo, profes. de français au Lycée Tewfikieh.
Trotyn, Jacob, marchand-tailleur, Chareh el-Saha.
Tsalouhos, Dr Evangelos, Hélouan.
Tsamados, Jean G., négociant commissionaires, Jardin Rossetti.
Tsambardas, Theodoulos, prop. de l'Anglo-Egyptian Bar, Chareh el-Madabegh.
Tsamis, Dr Jean S., médecin, Chareh el-Manakh, Tel. V. 750.
Tsaridés, Th., épicier, Chareh Kamel.
Tsarides, C. H., prop. de la Cordonnerie Elégante, Boulv. Abdel-Aziz.
Tsatsos, Dr. D., médecin, Chareh el-Guinenah.
Tsekouras, S., & Co, dépôt de loukoumes, Nouveau Bazar.
Tsiroyanni frères, banquiers, Chareh el-Guinénah.
Tsivily, Ch., & Co, manufacture de tabacs et cigarettes, fabrique Tewfikieh près du Club des Quarante, magasin de vente à Midan el-Faskia, et Chareh el-Zaher. Tel. V. 42, fab. T. 566.
Tsivily & Polak, prop. du Grand Café Egyptien, Ch. Kamel.
Tsocomas, J., distillerie, Boulv. Mohamed Aly, 101.
Tsolas Jean, prop. du Café de la Ville, Chareh el-Guinenah.
Tsontzos, Ch., & Géranopoulos, prop. du Restaurant de Londres, Chareh Wagh el-Birka.
Tuck, Somerville Pinkney, substitut du vice-président au Trib. Mixte de 1re. Instance, Zeitoun.

J. OROWETZ
Dépositaire et Agent exclusif des Bières:
"Spatenbräu" de Munich et
"Erste Pilsner Aktienbrauerei de Pilsner.
Dépôt: Rue du Téléphone - Caire. *Tél. N° 2075*

Tucker, R. E., Capt. A. N., Chareh Djelal Pacha (Tewfikieh).
Turf Club, Chareh el-Maghrabi, T. V. 114.
Turkish Bazaar, antiquités et curiosités, Walliram Brothers prop., Khan-Khalil.
Turquieh, Michel, prop. du Restaurant Universel, Chareh Sahel el-Guélal.
Tuysuzian, S., prop. de la Pharmacie L'Aurore, Chareh el-Zaher.
Tyan, Habib, à la Daira de Boghos Pacha, Ch. Nubar Pacha, 12.
Tymorfiades, P., professeur de danse, Boulv. Mohamed Aly.
Tzattas, Nicolas, publiciste.
Tzentos Frères, prop. du Bar Cléopâtre, Boulv. Abdel-Aziz, 33.
Tzentos, D., prop. de la Distillerie Le Sphinx, Boulv. Abdel-Aziz, 4.
Tzimos, Th., & Griess, peintres-décorateurs, Calcutta Buildings.
Tzitzinarides, P., entrepreneur, Chareh Abdel-Hakk el Sombati, 3.
Tzivganos, E. P., denrées coloniales, sucre en gros, bougies, Chareh Bein el-Nahdein, Tel. V. 936.
Tzonou, A., & Co maison de banque, Chareh-el-Maghrabi.
Uhle, Edouard, bronzeur, Boulv. Mohamed Aly, 148.
Umberto I° (Hôpital Italien), Abbassieh.
Underwood Typewriter, R. T. Rayner agent, Sharia el-Madabegh. B. P. 1029.
Unger, Dr, médecin, Chareh el-Maghrabi.
Ungwar, Max, imm. Debbané, Chareh Nubar Pacha.
Union de Paris (L'), Cie d'assurance (vie), A. G. Ohanian agent, Rue du Télégraphe.
Union (Bar), Feninger prop., Place Ancienne Zaptieh.
Union (Café et Bar L'), P. Théodorakis prop., tabacs et cigarettes, Boulevard Abdel-Aziz.
Union, Cie d'assurance (incendie), Piromaly & Battemberg agents, Chareh el Borsah.
Union (Pharmacie L'), Néguib Khouzam prop., Midan Bab-el-Hadid.
Union (Pharmacie Coopérative), Mouski, Tel. V. 716.
Union Assurance Society London, Fire & Life, Chidiac &Condagli agents, Chareh el-Maghrabi, imm. Manuk.
Union Continentale, Cie d'assurances maritimes, Auguste Bismot agent, Hamzawi.
Union et Phénix Espagnol (L'), Cie d'assurance (vie, incendie et accidents), Rieti & Co agents, Hamzaoui, 7.
Unione Tipografica Editrice Torinese, Rue du Téléphone.
Unique Imprimerie Egyptienne (L') Sayed Ahmed Fahmi prop., Chareh Darb el-Gamamiz, 32.
United Egyptian Lands,
Univers (L), Cie d'assur. de transports, G. Calzetti agent, Chareh el Khalig.
Univers (Papeterie L), Ch. G. Zaffiri prop., Chareh Kasr el-Nil.
Universel (Café), J. & E. D. Zaphiropulo prop., Chareh el-Bosta, imm. Matatia.
Universel (Restaurant), Michel Turquieh prop., Chareh Sahel el-Guelal.
Universelle (Boucherie), M. Zorbas & Co prop., Nouveau Bazar.
Universelle (Boucherie & Charcuterie), Jacob Neraziz prop. Boulv. Clot-Bey.
Universelle (Cordonnerie), Rachid Karam Eid prop., Chareh Clot-Bey.
Universelle (Épicerie), Ange Vafeas prop., Chareh Sahel el-Guelal.
Universelle (Epicerie), Emm. Mosconas prop., Nouveau Bazar.
Universelle (Pâtisserie), C. Adamidis, prop., Chareh Nubar Pacha.
Universelle (Patisserie), Antoniades prop. Chareh Wagh el-Berka.
Universelle (Sellerie), F. Sangiuliano prop., Chareh Emad el-Din.
Upper Egypt Hotels Cy, F. Pagnon managing director, Chareh Kamel.
Upper Rhine Insurance Cy Ltd, Setton Friedmann & Co agents, Hoche-Issa.
Urbahn, Dr K., médecin, Hélouan T. H. 17.
Urbaine (L'), Cie d'assurances, H. Demirgian bey agent général, Ch. el-Maghrabi, 29. Tel. V. 1444.
Uring-Smith, F. M., professeur d'Anglais au Lycée Khédivieh.
Urquhart & Williamson, entrepreneurs.

J. OROWETZ
Sole Agent for:
"Spatenbräu" Munich Beer and
"Erste Pilsner Aktienbrauerei" in Pilsen.
Stores: Rue du Téléphone - Cairo. *Tel. N° 2075*

Urwand, H.,imprimeur-lithographe,Chareh Boulac.
Usigli, V., agent transitaire, Rue Hôtel du Nil, Mouski.
Utugian, H., & Co, photographes, Chareh Kamel, 1. Tel. V. 1407.
Vaast, J., ingénieur, attaché à la Menzaleh Canal & Navigation Cy.
Vacas, E. & M., frères, fabrique de loucoums, sirops, Bazar Mourour.
Vacuum Oil Cy, C. Xippas directeur, Chareh Kasr el-Nil, en face du Savoy Hotel, Tel. V. 955.
Vafeas, Ange S., prop. de l'Épicerie Universelle, Chareh Sahel el-Guelal.
Vafeas, Dimitri, prop du Bar El-Falaki, Midan el-Azhar.
Vafiadis, D. A., & Co, négociants-commissionnaires, Chareh Gameh el-Banat.
Vafiadis, Th., & Co, tabacs et cigarettes, Chareh Soliman Pacha, 42. Tel. V. 113.
Vaillant bey, A., inspecteur au Ministère des Finances.
Vaillant, J., émargeur à la Caisse de la Dette Publique.
Vaiss, P., tabacs et cigarettes, Mousky.
Vakalis, V., distillerie, Haret el-Ocely.
Val de Travers Asphalte Paving Cy. Ltd, Chareh Kasr el-Nil.
Valami, A., Stamboul Bazar, bonneterie, Mousky.
Valaskaki, Spiro, & Co, bonneterie chemises et cravates, articles de voyage, chaussures, Ch. Kamel, Ch. El-Bosta.
Valavani (Pharmacie), Hélouan. T.H. 30.
Valavani, Georges, prop. de la Pharmacie Nationale, Mouski.
Valensin, David, ingénieur-architecte, expert agréé près le Trib. Mixte, Boulac.
Valentini, élève vice-consul au Consulat de France, Chareh Zaki.
Valentino, Umberto, professeur de piano et harmonie, imm. Djelal Pacha, Tewfikieh, 3.
Valenzi, R., prop, du Stamboul Bazar, bonneterie, Mousky.
Valkenberg, Alfred, compt. Soc. de Trav. Publics.
Vallois Paul, de la maison Walker & Meimarachi Ltd. B. P 140.
Valsamis, Dr Emmanuel, médecin, Chareh el-Mahdi, 4 Tel. V. 1088.
Valzania, Eugenio, architecte, attaché au Min. des Trav. Publics, Boulevard Abbas, 69 (Tewfikieh).
Valzania, Giovanni, ingénieur civil hydraulique et agronome, Blv. Abbas, 69 (Tewfikieh).
Vananzetti & De Castro, exploitation d'un brevet de construction.
Vanderhecht ingénieur en chef à la Cie des Tramways.
Vantchi, Michel, prop. de la Pharmacie et Droguerie Européenne, Boulv. Abdel Aziz, 31.
Vaphiopoulos, C., & N. Pansé, électricité et appareils d'éclairage, Chareh el-Manakh.
Varesco, Annibale, entrepreneur, Chareh Sendouk el-Dein.
Vardi, E., photographe, Mousky.
Varitimos, Stamatios, épicerie, Chareh el-Borsa (Tewfikieh).
Varrin & Co, horlogerie, Jardin Rossetti.
Vartanian, A., attaché à la maison K. et G. Melkonian, Tewfikieh.
Vascotto, J., chef de bureau au Service de la Statistique Gén. de l'Etat, Min. des Finances.
Vaskone, Joseph, prop. de la Brasserie Apollo, Chareh Bab Bahari.
Vasquez y Lopez Amor, A., juge au Tribunal Mixte, Matarieh.
Vassallo, François, de la maison G. B. Vassallo, Chareh el-Bawaki.
Vassallo Frères (G. B. Vassallo Succ.), ferronnerie-quincaillerie, articles des ménage, Chareh el-Bawaki, Tel. V. 665.
Vassalo, P., ingénieur, Haret Zogheb.
Vassilas, A., directeur de la Pharmacie Osmanieh, Place Ataba el-Khadra.
Vassilakis, C., & Co, négociants-commissionnaires, Chareh Emad el-Din, im. Khédivial.
Vassilakis, C. N., & D. Papaemmanuel, négociants-commissionnaires, Chareh Hammam el-Talat.
Vassilakis, G., denrées coloniales, Cha-Bein el-Sourein.
Vassilakis, N., & Hadjakis, commestibles

G. SÜSSMANN
Mouski Street -- CAIRO -- Kamel Street
JEWELLER - OPTICIAN - WATCHMAKER

en gros, Chareh Bein el-Soureïn.
Vassilavos, D. C., négociant en charbons, Bouv. Mohamed Aly.
Vassili, C., prop. de Boulangerie d'Athènes, Boulv. Abdel-Aziz.
Vassili, Georges, café et bar, Place Ataba el-Khadra.
Vassilion, A., caissier de la Banque d'Orient.
Vassilopoulo, Jean, avocat près les Trib. Mixtes, Avenue de Boulac.
Vaughan, Kaimakam E. J. F., secrétaire privé adjoint de S. E. le Sirdar.
Vauvineux, Comte de, commissaire-délégué de France à la Caisse de la Dette Publique.
Vavakoukis, A. Z., directeur du Journal Kaïron, Chareh el-Madabegh, imm. Coronel.
Vayssié, Camel & Co, prop. du *Journal du Caire*, Square Halim.
Vayssié, G., directeur général de l'Agence Havas, pubbliciste, Chareh Kamel.
Vazzana, G., "Salon d'Europe", coiffeur, Chareh Abdin.
Vegetarian Pension, Chareh Mohamed Aly.
Vegnios, D., & N. Zachos, prop. de la Savoy Library, Chareh Kasr el-Nil, en face du Savoy Hôtel.
Vegnios, E., tabacs et cigarettes, Chareh Emad el-Din.
Vegnios Frères, négociants en cuirs et peaux, fournitures pour cordonniers, Chareh Bein el-Nahdein.
Vegnopoulo & Co, appareils d'éclairage, Chareh el-Mahdy.
Veidhart, M., employé honoraire du Consulat d'Autriche-Hongrie.
Veillon, Adrien, fondé de pouvoirs de la maison Stern frères, dom Daher.
Veitl, Josef Hans, fondé de pouvoirs de la maison Rudolf Kirchmayer & Co Chareh Nubar Pacha, 16.
Vella, F., chef de bureau au Serv. de la Statistique Gén. de l'Etat, Min. des Finances.
Veloudakis & Geranopoulos, prop. du Restaurant du Nil, Chareh Kamel.
Velox-Publicité, Press & Politis, agence de publicité et d'affichage.
Venezia (Bar et Cafe), Ch. Hadjikiriakou prop., Rond Point Suarès.
Venezia (Restaurant), Tobia Diano prop., Chareh el-Mahdi.
Venieris, Nestor, & Co, fleuristes, Rue Nubar Pacha.
Venieris, J., menuisier-ébéniste, Chareh Gameh el-Banat.
Venieris, M., photographe, Chareh Wagh el-Birka.
Ventourakis, Nicolas, bijoutier, horloger, Bazar Mourour.
Venstock, A., prop. de la Pension Viennoise, Chareh Wagh el-Birka.
Ventura, D. J., pharmacien attaché à l'Hôpital Israelite.
Ventura Frères, bijoutiers, Haret el-Soufi.
Ventura, Giacomo, marbrier, Rue Kasr el-Aïni.
Ventura, I. G., & Co, nég. commissionnaires, agents d'assurances, Chareh Gameh-el-Banat. B. P. 827.
Ventura, S., & Co, bonneterie, Hammam el-Talat.
Verdier, J., rédacteur du journal Les Pyramides.
Verebélyi, Rudolf, directeur de la maison Almasy frères, Chareh el-Zaher.
Vernier & Lombard, négociants-commissionnaires, Chareh el-Madabegh, 3.
Vernon Jarvis, Bimbachi H., inspecteur au Serv. de Police au Gouvernorat.
Veroli, Alphonse de, gérant de la maison Anton Dreher, Jardin Rossetti.
Verrucci, Ernesto architecte, professeur de dessin, attaché au Min. des Trav. Publics, bâtiments du Sud, dom. Chareh el-Dawawine.
Verschoyle, B., ingénieur en chef des voies & travux à l'Administration des Chem. de Fer.
Verschoyle, E. K., inspecteur général des Irrigations de la Basse-Egypte au Min. des Trav. Publics.
Veruzzo, Elie, débit de vins et liqueurs, Bab el-Louk.
Vescia, Michel, & Co, couleurs et vernis, ferronnerie, quincaillerie et machines à coudre, Chareh el-Bawaki. Tel. V 17 93.

GRANDS MAGASINS DE NOUVEAUTÉS
"AU PROGRES"
CAIRE - près du Crédit Lyonnais - CAIRE
CONFECTIONS POUR DAMES, TISSUS HAUTES NOUVEAUTÉS, BONNETERIE, AMEUBLEMENTS, BLANC, MERCERIE.

Vescia, Spiridione, directeur de la maison F. Galetti et Figli, Chareh el-Khalig
Vesuvio (*Al*), dépôt de vins italiens, Chareh el-Maghrabi, Calcutta Buildings.
Vetrano, M., prop. du Salone Europa, Chareh Kasr el-Nil.
Vianny, P., expert comptable agréé près les Trib. Mixtes, et agent d'assurance, Chareh-Bab el-Bahri.
Vicini, A., émargeur à la Caisse de la Dette Publique.
Vicini, A., & Co, négociants-commissionnaires, Jardin Rossetti, Tel.V. 737.
Vicini & Co, The General Advertising Co, agents de publicité et d'affichage, Jardin Rossetti, Tel. V. 737.
Vicini, Dr U., médecin, chirurgien, Chareh Djélal Pacha. (Tewfikieh.)
Victoria (Bar et Café), S. Stamation prop., Chareh el-Koubri.
Victoria Nursing Home, Bab el-Louk.
Victoria (Pharmacie), Akawi frères prop., imm. Eloui bey, Boulevard Mohamed Aly, Tel. V. 779.
Victoria de Berlin (La), Cie d'assurance (vie), E. Taen directeur, Chareh Kamel, 7. Tel. V. 1413, B. P. 1098. Succ. Chareh Sandouk el-Dein.
Victoria des Diaconesses (Hôpital), Chareh Deïr el-Banat.
Victoria School, Chareh Hassan el-Akbar
Victoria Soda Water *Cy*, Spezzeropoulo frères prop., appareils pour eaux gazeuses, Haret el-Soufi.
Vidal, Commandant Léon, bibliothécaire de l'Institut Egyptien, Chareh Kasr el-Aïni.
Vidal, Mme A., sage-femme, Ancien Bazar.
Viel, & Co. de, négociants en vins et liqueurs, Chareh el-Maghraby.
Viennoise (Charcuterie), Psa'oumas prop., Chareh el-Maghrabi.
Viennoise (Pension), A. Venstock prop., Chareh Wagh el-Berka.
Viennoise (Photographie), J. Galitzenstein prop., Mouski, 35.
Viennoise (Teinturerie), B. Zipken, Rue Fakry Pacha.
Vierge du Carmel (La), Eglise Latine, Boulac.
Vigilante, M., artiste peintre, Chareh el-Faggalah.
Viglas & Co, tabacs et cigarettes, Chareh el-Faggalah et Midan el-Faskia.
Vigne (Bar La), Kouliades frères prop., Boulv. Mohamed Aly.
Vignol, E., & T. Gabriel, carreaux en ciments et matériaux de construction.
Vilantonopoulos, J., cordonnier et chaussures, Chareh el-Maghrabi.
Viligiardi, Cav. Conrad, avocat près les Tribunaux Mixtes, Midan Azbak, imm. Mattatia, Tel. V. 253.
Vilissaratos, Miltiade, propriétaire de la Boulangerie Siphalonie, Chareh el-Zaher.
Villa Vanda (Hôtel et Pension), Mme Vve Billinski prop., Hélouan.
Villa Victoria (Hôtel), A. Rocheman & Co prop, Rue Chawarbi Pacha. T. V. 207.
Ville (Café de la), Jean Tsolas prop., Chareh el-Guinénah.
Ville de Paris (A la), Joseph Bahah prop., Rue Neuve.
Villenfague, Baron J. de, secrétaire de Légation de l'Agence Consulaire de Belgique.
Villforth, C. A., prop. de la Pension Nationale, Chareh Kasr el-Nil.
Vincent, Rev. Père, O. F. M., président vicaire paroissial de l'Eglise La Vierge du Carmel, Boulac.
Vincent, Mme, massage, Marwil House Pension, Calcutta Building.
Vincenti, Auguste, magasinier à la Cie du Gaz du Caire, Midan el-Faskia.
Vinçon, Albert, directeur de l'Assicurazioni Generali di Trieste (incendie), Chareh el-Manakh, 28.
Vins Boulad (*Aux*), H. Boulad prop., Chareh el-Faggalah.
Violette (A la), modes, Gianfrancesco Frères prop., Chareh Kamel.
Vita & Abdel-Waheb, bijoutiers, Sagha.
Vita, Mme, pension, Midan Kantaret el-Dekka.
Vita Nehmad, agent de change, Chareh el-Koumi.
Vitali, Constantin, commis de 1ère classe

H. ROSSETTO A. DUMCNT & Cie.
BRANCBE Giuseppe Nistri Shareh Kasr el-Nil B.P.1179. Tél.2533
Entreprises de travaux de peinture décoration - Papiers peints

au Serv. du Personnel et de la Comp. du Min. de l'Intérieur.
Vitali, Edoardo, avocat, Chareh el-Maghrabi.
Vitali, P.H., médecin de l'Hôpital des Aliénés, Abassieh.
Vitali, Pietro, entrepreneur de travaux publics, Boulv. Clot-Bey, 66.
Viterbo, Alexandre, associé de la maison Raffaele Viterbo & Co, Hamzaoui.
Viterbo, Armand, chef comptable de la maison N. Spathis, Chareh Bab Bahari.
Viterbo, A., remisier à la Bourse.
Viterbo, Raffaele, & Co, nég.-commissionnaires et agents d'assurances, Hamzaoui. Tel. V. 953.
Vivante, D. S., & Co, négociant en manufactures en gros, Haret el-Chichini. B. P. 187.
Vivante Frères, négociants-commissionnaires, machines à écrire, coffre-forts et eaux minérales, Chareh Kasr el-Nil. Tel. 241, B. P. 614.
Vlacho, Dr C., médecin, Chareh el-Bawaki, 8.
Vlandi, Nicolas, épicier, Nouveau Bazar.
Vlastari, A., prop. de l'Hôtel du Paradis, Boulv. Clot-Bey 11.
Vlasto, S. P. & Co, Chareh Boulac, 8.
Vloten, Th. F. van, négociant-commissionnaire et agent de navigation et d'assurances, Chareh el-Maghrabi. B. P. 461.
Vodolas, S., & Co, négociants-commissionaires Jardin, Rossetti.
Vogel, Charles Frédéric, directeur de la Gramophone Co, Mousky.
Vogel, G., fondé de pouvoir de la maison Th. F. Van Vloten Chareh el-Maghrabi.
Vogel, Mlle, robes et manteaux, Chareh Soliman Pacha.
Voigt, F. L., négociant en légumes secs. B. P. 957.
Voigt, (Mme) Hellène couturière, Ch. el-Noubi (Jardin Rossetti).
Voïlas, Dr Naoum P., médecin oculiste, Chareh el-Bosta, 9.
Volos (Hôtel), Achille Canellos prop., Mouski, 26.
Volterra, Ag. S., négociant-commissionnaire, Jardin Rossetti.
Volterra Bodega, Costi Voltera prop., Midan el-Khazendar.
Volterra, C., prop. de Alexandria Bar, de Volterra Bodega, et du Café et Bar de la Gare de Hélouan, Chareh Wagh el-Birka, et du Bar du Nil, Chareh Kamel.
Vondas, Dr S., méd. chirurgien et masseur, Chareh Abdel Hakk el-Sombâti. T.V.208.
Voronoff, Dr Georges, chirurgien, Square Halim Pacha.
Voronoff, Dr Serge, médecin chirurgien, Chareh el-Téatro, imm. Matat'a.
Vorrias, Panayotti N., & Co, courtiers en immeubles, Chareh el-Maghrabi, Calcutta Buildings.
Vosporos, Journal grec quotidien du matin, directeur prop., J. N. Coumenos, Pont Abou el-E'a (Boulac).
Voyageurs (Café des), F. Cadet prop, Chareh el-Madrastein.
Voyageurs (Hôtel des), C. Brès directeur, Chareh Wagh el-Birka.
Vayageurs (Salon), Sébastino Tralanzo prop., Haret el-Chalaby.
Vraila, M. & N., frères, prop. de l'Epicerie Européenne, Chareh Soliman Pacha, Chareh el-Cheikhi Hamza.
Vries, Henri H. de, banquier, Ch. Soliman Pacha.
Vries, H. de, & Boutigny Ltd., Chareh Soliman Pacha.
Vulgarie, D. Steliano, boucher, Nouveau Bazar.
Vulliet, P., secrétaire à la Nat'onal Bank of Egypt.
Wace, E., inspecteur des agences de l'Agricultural Bank of Egypt.
Wächter, Victor, relieur, Chareh Boulac.
Wacif, Louis, comptable de réserve aux Irrigations de la Haute Egypte.
Wade, E.B., assistant à l'observatoire du Serv. de l'Arpentage.
Wadhoomal & Sons, antiquités et curiosités, Khan-Khalil.
Wafa, Mohamed eff., caissier à l'Adm. des Domaines de l'Etat.
Wagan fils, atelier de carosserie, Chareh el-Fawala.

Windsor Hotel - Alexandria
Facing the sea on the New Quay
RECENTLY BUILT AND FURNISHED. Gen. Manager - A. van Millingen

Waghorn, J. D., inspecteur des Irrigations de la Basse Egypte au Min. des Travaux Publics.
Wagner, Dr. Hous de, conseiller de Légation I. et R. du Consulat Général d'Autriche-Hongrie.
Wahba eff. Mina, commis au Serv. des Bâtiments Spéciaux, au Min des Travaux Publics.
Wahba Thomas, marchand-tailleur, Ch. el-Roueï.
Wahbi bey Sélim, rentier; Chareh Nubar Pacha, 11.
Wahby, Chehata, sous-chef de bureau à la direction gén. des services sanit.
Wahiche, Sisso, & Co, manufactures, Rue Neuve, Tel. V. 1134; dom. 1135.
Waïss, Achille, secrétaire au Crédit Foncier Egyptien.
Waïss, René, commis à la Compt. du Crédit Foncier Egyptien.
Waisel, Haïm, fabrique de boites en carton, Darb el-Barabra.
Wakayeh el-Masria (Journal Officiel), A. Chélu bey, directeur, Boulac.
Wakim, B. Mansour, sous-chef de l'explotation de l'Adm. des Chem. de fer.
Wales (Pension), Chareh el-Manakh, 16.
Wakker, Henri, administrateur délégué de l'Omnium Financier d'Egypte Ltd.
Walber, F. C., huissier près le Tribunal de Grande-Bretagne.
Walker & Meimarachi Ltd., nouveautés, modes, mercerie, parfumerie, articles de blanc, bonneterie, chemiserie, draperie, ameublements confections pr dames, argenterie, verrerie, porcelaines, articles de voyage, appareils d'éclairage, coutellerie, épicerie, vins et liqu- confiserie et pâtisserie, meubles de uxe et literie Chareh el-Bawaki, Chareh el-Bosta, Chareh Abou el-Sibaa, (anc. Continental), Tel. V. 276.
Walker, G., directeur de Walker & Meimarachi Ltd., dom. Zeitoun. Tel. Z. 16.
Walker, John, avocat, Haret el-Awad (Ch. Kasr el-Nil)
Walker, Miss L. B., American missionary.
Walker, Philippe, machines, à écrire, Ch. el-Miligui.
Waller, Dr R. E., dentiste, Rue du Télégraphe; clinq., entrée du Bazar Mourour, au dessus de la Pharmacie Française, Tel. V. 587.
Wallich, J. D., inspecteur général des Télégraphes.
Walliram Brothers, prop. de The Turkish Bazar, Khan-Khalil.
Wallis, L.W., inspecteur du Contentieux de l'Agricultural Bank of Egypt.
Wallsteiner, W., couleurs et vernis, entrepreneur de peinture, Chareh Soliman Pacha, Tel. V. 1176.
Walton, F. N., sous-directeur de l'Anglo-Egyptian Bank.
Warach, Habib, traducteur au Crédit Foncier Egyptien.
Ward, de la maison Akawi & Ward, Chareh Gameh el-Banat.
Warda, Khalil eff., commis de 1ère au Parquet de la Cour d'Appel Indigène.
Wardah, Georges, attaché au Min. des Trav. Publics, Bâtiments du Sud.
Wardan Estate Cy (The), G. W. Williamson président, Chareh Kasr el-Nil.
Wardi, Em., photographe, Mouski.
Warnock, Dr John, directeur de l'Hospice des Aliénés de l'Abbassieh à l'Adm. des Services Sanitaires et d'Hygiène Publique.
Warshafsky, A., marchand-tailleur, Boulv. Abdine.
Wass, Harold J., Manager Ronéo Ltd, Chareh Kasr el-Nil, B. P. 1287.
Wassef, Barsoum, bijoutier, Chareh el-Nahassine.
Wassef Farag, nouveautés, manufactures, tapis, mercerie, bonneterie, chemises et cravates, Boulv. Clot-Bey.
Wassef Kalah, bijoutier, Chareh Darb el-Gamamiz.
Wasfi, Ahmed eff., ingenieur de la Daïra Khassa Khédiviale.
Wasfi Guergues, avocat près les Trib. Mixte.
Wasfi, Mahmoud eff., commis au bureau arabe du Min. des Affaires Etrangères.
Wassili bey Dimitri, Dr, médecin-chirurgien, Hélouan.
Watan (Journal El), Guindi Ibrahim

اطلبوا فكتوريا المدنيه لانها
مياه احسن وانقى
40

redacteur prop., Place Bab-el-Hadid T. V. 1021.

Watan (Librairie et Imprimerie El), Habib Ibrahim prop., Midan Bab el-Hadid.

Waterlow Bros & Layton Ltd, imprimeurs, Chareh el-Madabegh, 33.

Watkins, Miss, directrice de The English Hospital and Victoria Nursing Home, Boulv. Mohamed Aly.

Watson Pacha, C.M.G., D. S. O., El-Lewa J. K., aide de Camp de S. A. le Khédive.

Watson, F. P., inspecteur des Villes et Bâtiments Spéciaux du Nord au Min. des Travaux Publics.

Watson, D. D., Rév. Andrew, chairman of The Theological School of the American Mission and Editor of El-Murshid, Rue el-Miligui, 4.

Watts, B.T. assistant à l'Inspection typographique au Serv. de l'Arpentage.

Wazzan, Nessim, bijoutier, Chareh el-Nahassine.

Webb, A.L., sous-secrétaire d'Etat (Irrigations) au Ministère des Trav. Publics.

Webb, H., prop. de The Colonial Bar, Chareh el-Mahdi.

Weber, August, ingénieur des Puits Artesiens, pension Schrag, Ezbekieh.

Weber, Dr, Chareh el-Bosta.

Weckel, Emil, prop. de Mena House Hôtel, bureau Chareh Kasr el-Nil, Tel. V. 159.

Weedon, A. R., inspecteur, au Min. des Finances.

Wegener, Willy, secrétaire de Chancellerie au Consulat Général d'Allemagne.

Weherli, J., & Co, négociants en vins et liqueurs, Bazar Mourour.

Wehner, Carl, négociant-commissionnaire, Mousky, 32.

Weigall, A.E.P., inspecteur en chef du service des Antiquités Egyptiennes et des Musées au Min. des Trav. Publics.

Weiller, Rév. Père Joseph, administrateur général de la Maison d'Acclimatation de la Mission de l'Afrique Centrale, Ghézireh.

Weinblatt, J., photographe, Mouski.

Weinberger & Zalka, négociants-commissionnaires, Chareh Gameh-el-Banat, B. P. 142.

Weinberger, Alfred, de la maison Weinberger & Zalka.

Weinrich, K., coiffeur, manicure, Chareh Kasr el-Nil.

Weinstein, Emmanuel, & Ses Fils, nég. en farines et commissionnaires Haret el-Oceiy. B.P. 900.

Weinstein, Isidore, marchand-tailleur, Boulv. Abdine.

Weiss, Gaston J., courtier en valeurs, Chareh Chérif, Tel. V. 1414. B.P. 33.

Weiss, M., & H. Bakaliar, aiguiserie, Ch. el-Chaoaazia, Mousky.

Welbum, F., prof. à l'Ecole Militaire.

Weldon, L. B., assistant à l'Inspection topographique du Serv. de l'Arpentage.

Wellesley, R. A., sous-inspecteur au Min. de l'Intérieur.

Wellunscheg, Emile Charles, chancelier au Consulat Gén. d'Autriche-Hongrie.

Wermer, Dr J., médecin, Chareh Soliman Pacha, 32. Tel. V. 383.

Werner, R., de la maison Kortenhaus & Hammerstein, Hamzaoui, 7.

Werther, A., de la maison A. Werther & Co, dom. Tewfikieh, imm. Caneri.

Werther, A., & Co, G. m. b. H., négociants-commissionnaires, gomme arabique, ivoire et plumes d'autruche, Chareh Taher. T. V. 1108, B. P. 104.

Werther, Hans, attaché à la maison A. Werther & Co.

Wesley House (pension), Mme Vve B. Taddei prop.

West, Walter, directeur de la succursale de Waterlow Bros & Layton Ltd, Chareh Madabegh, 33.

West of England Woolen Warehouse Co, M. Freimann & Co prop., Chareh Kasr el-Nil.

Western Assurance Cy, Fix & David, agents, Chareh Gameh-el-Banat.

Western Union Telegraph Cy (The), Haret el Soufi.

Western, Miss C. M. S., Chareh Fahmy, 41

Western, H., sous-chef du service extérieur de la Traction des Chem. de fer.

LES PETITES AFFICHES EGYPTIENNES
Organe commercial et Industriel d'Egypte
Sa publicité est la plus effective.

Westminster Industrial Finance Development Ltd. (The), Chareh el-Cherifein, 1.
Westner, A., & Co, cannes, tourneur, Chareh el-Manakh.
Westphalia (Pension), Aug. Gerkrath prop., Hélouan.
Westropp, Capt., administrateur-délégué de l'Anglo-Egypt. Land Allotment Cy.
Weyl, Louis, & Mathias de la Paz, négociants en vins et liqueurs.
White, Dr, professeur de pathologie à l'école de médecine et de pharmacie.
Whitehead, Morris & Co (Egypt) Ltd, typo-lithographie, papeterie, Chareh el-Madabegh, 34. Tel. V. 1408.
Wettstein, H., négociant en vins et liqueurs, Boulv. Mohamed Aly.
Widal, Georges, avocat, Chareh Bank el-Watany, 8.
Wierdels, C. B. J. A., juge au Trib. Mixte de 1ère Instance.
Wiesendanger, Alf., nég-commissionnaire, Haret el-Ocelly.
Wigdal, André, fondé de pouvoirs de la Cie Egyptienne Thomson-Houston.
Wild, Auguste, directeur du Savoy Hotel, Chareh Kasr el-Nil, Tel. V. 125.
Wildt, Dr H., médecin chirurgien, Jardin Rossetti.
Wild, R. V., inspecteur au Min. des Finances.
Wilke, Hermann, prop. de G. Mantzaris & Co, Chareh el-Saptieh, 74.
Wilkinson, C., professeur d'Anglais au Lycée Tewfikieh.
Wilkinson, Norman, inspecteur au Serv. de la Répression de la Traite.
Willaert, D., ingénieur architecte, Rue Mansour, 25 (Bab el-Louk).
Willan, R. H., assistant à l'Inspection topographique du service de l'Arpentage.
Willcocks, F. C., prof. de botanique à la Société d'Agriculture.
Willcocks, K.C.M.G., Sir William, ingénieur-conseil, Chareh Kasr el-Nil.
Willebois, Jonkheer P. J. F. M. Van Der Does de, Agent Politique et Consul Gén. des Pays-Bas, Kasr el-Doubara.
Willeroi, Antoine, sous-inspecteur du sous-lotissement au Serv. Extérieur à l'Adm. des Domaines de l'Etat.
Williams, Arthur O., directeur local de la Poste.
Williams, F., sous-chef contre-maître des wagons et voitures, service de la Traction à l'Administration des chem. de fer.
Williams, Major G. M., vétérinaire en chef de l'Armée d'Occupation.
Williams, H. W. Vaughan, substitut au Contentieux du Min. de la Justice.
Williams, W. R. inspecteur général des Irrigations de la Basse Egypte au Min. des Travaux Publics.
Williamson, J. W., président de The Wardan Estate Cy, domicile Chareh Bank el-Watany, 2.
Williamson-Wallace, S., Chareh Kasr el-Aïni.
Willner, Alexandre, commis à la Compt' du Crédit Foncier Egyptien.
Willmore, J. S., conseiller à la Cour d'Appel Indigène.
Wills & Co Ltd, Cairo Cold Stores, Ch. Boulac. Tel. V. 83.
Wilson, C. A., general treasurer in Egypt of the American Mission.
Wilson bey, El-Kaïmakam H. H., aide-adjudant général de l'Armée égypt.
Wilson, Dr H. W., profes. de physiologie à l'Ecole de Médecine et de Pharmacie.
Wilson, L., inspecteur au Serv. du Balayage et d'Arrosage au Min. de l'Int.
Wingate Pacha, Sir F. Reginald, K.C.B., K.C.M.G., D.S.O., Sirdar de l'Armée Egyptienne et Gouverneur Général du Soudan.
Winter Home, Hélouan.
Winterflood, F. C., directeur de The Egyptian Sanitary Engineering Co, Ch. el-Maghrabi.
Wirth, Lodovico G., directeur de l'agence Jacobi & Quillet, Librairie Commerciale, Haret el-Ocely, 17.
Witowetz, brasserie, Boulv. Abdel-Aziz, 33.
Wlandi, Nicola, négociant-commissionnaire, Vieux Bazar, Mouski. Tel. 636.
Wlattas, Nicolas, prop. de la Pâtisserie Nationale, Chareh el-Madabegh.
Wohlwend, attaché à la New-York Life

CHOCOLAT PETER
Sans Égal ! AU LAIT SUISSE Sans Égal !

Insurance Cy, Haret Zogheb.
Woïevodsky, A., Conseiller de Collège, secrétaire de l'Agence diplomatique de Russie.
Wolfeld, Mme Gabriele, chambres meublées, Chareh Kasr el-Nil, imm. Sabbagh.
Wolff, C. E., profes. de trav. d'art et d'hydraulique à l'Ecole Polytechnique.
Wolff, E. C., ingénieur, Ch. Zervudachi.
Wolff, Maurice, de la maison Salama Wolff & Co, Chareh Abbas, 17.
Wolff, Alexandre, rentier, Chareh el-el-Madabegh.
Wolffsohn, Martin, attaché à la maison Orenstein & Koppel.
Wolkowicz, Y. M., négociant en vin, Rue Gameh el-Banat, 9. B. P. 1011.
Wolkowicz, Michel, negociant-commissionnaire, Gameh el-Banat, 9. B.P. 1011.
Wood, Alexandre, ingénieur de la 3me circonscription du Serv. Extérieur à l'Adm. des Domaines de l'Etat.
Woodhead, Edmond, chef de bureau chez Thos Cook & Son Ltd, Avenue de Boulac, imm. Petikakis.
Woodley, Percy, directeur-adjoint au Serv. des Magasins du Min. de l'Int.
Woods, Miss Ida, teacher in Girls' College, American mission.
Woolcombe Adams, Bimbachi C. E.G., Artillerie Egyptienne.
Woorlisch & N. Lioto, entrepreneurs Chareh Kasr el-Nil.
Worms & Co, agent, Asiatic Petroleum Cy, The Shell Transport & Trading Cy Ltd (pétrôle), Chareh Kasr-el-Nil 14, Tel. V. 31. B.P. 228.
Wright, John, inspecteur des domaines de la Daira Khassa.
Xenakis, Aristotelis K., prop. de l'Epicerie et Bar Icaris, Chareh Deir el-Banat.
Xenaki, Nicolas G., épicerie, Chareh Soliman Pacha. Tel. V. 492.
Xenakis, G., frères, prop. de l'Epicerie Tewfikieh, Chareh Boulac.
Xenophon, Constantin, courtier en marchandises, Chareh Kasr el-Nil.
Xenophon, Giovanni, cordonnier, Haret Gameh el-Banat.
Xenophon, prop. de l'Hôtel de la Couronne, Chareh Wagh el-Birka.
Xenophon, de la maison E. Papadopoulo et Xenophon, Place de l'Opéra.
Xereb, Padre Vincenzo, presidente de la Chiesa cattolica, Boulac.
Xilas, Nicolas, propriétaire de l'Epicerie de Bab el-Husseinieh.
Xyllas, Nicolas, distillerie, Chareh Bein el-Sourein.
Xyppas, C. A., directeur général de la Vacuum Oil Cy, Chareh Kasr el-Nil, imm. Spiro.
Yabès, Abramo, & fils, banquiers, Boulv. Abdine, 2,
Yabès, Elie, banquier, Rue Neuve.
Yabès, Youssef eff., commis au Secrétariat du Min. des Finances.
Yacoub eff. Abdel-Wahab, commis au Service de l'inspection au Min. de l'Int.
Yacoub eff. Afif, commis au Serv. des Contributions Directes au Min. des Fin.
Yacoub eff. Fahmi, commis au Trib. Ind. du Mouski.
Yacoub eff. Mikhaïl, commis aux Serv. Europ. du Min. de la Justice.
Yacoub Kaouerg, commis-greffier au Trib. Mixte.
Yacoub Levi, cuirs et peaux, fournitures pour cordonniers, Boulv. Clot-Bey.
Yacoub Makhlouf, tabacs et cigarettes, Avenue de Choubrah.
Yacoub bey Nakhla, sous-directeur au Serv. de la comptabilité de l'Adm des Chem. de Fer Egyptiens.
Yacoub & Youssef, el-Efranghi, bijoutiers, Ch. el-Nahassine.
Yacoubian, N., articles de ménage, filtres, appareils d'éclairage, sonneries électriques, Chareh el-Bawaki.
Yacoubian, Stephan, ameublements, Chareh Bein el-Sourein.
Yacouvyan, Dr. V. K., dentiste, Chareh Kamel 1.
Yakan bey, Abbas Midhat, rentier, Bab-el-Louk, Tel. V. 607.
Yakan Ibrahim Pacha, rentier, Souk el-Silah (Helmieh).
Yakim, Zaketo, frères, bijoutiers-orfèvres, Chareh el-Nahhasin.

THE EGYPTIAN "VERITAS"
Renseignements Commerciaux - Contentieux - Recouvrements
Office de Brevets et Marques de Fabrique

Yamalides, G. A., avocat, Chareh el-Manakh.
Yamini, Louis Kh., négociant-commissionnaire, entrepreneur, Rue du Téléphone.
Yammine, Rév. P. Laurent, curé du Clergé Maronite.
Yanni Habachi, El-Hag, bijoutier, Sagha.
Yanni Mikhali, marbrier, Chareh Taht el-Rabeh.
Yanni, Victor, chef du Bureau de Rédaction au Secrétariat de l'Adm. des Chem. de Fer Egyptiens.
Yanniba, Jean, directeur du New-Bar, Place de l'Opéra.
Yannoulis & Skiadas, prop. de la Distillerie Centrale, Boulv. Clot-Bey.
Yanoukas, Jean M., épicerie, Chareh el-Saha.
Yantreb, Vita, bijoutier, Sagha.
Yassa eff. Abdel-Messih, inspecteur comptable des gares à l'Adm. des Chem. de Fer Egyptiens.
Yassa eff. Ibrahim, sous-secrétaire du Serv. de l'Exploitation de l'Adm. des Chem. de Fer Egyptiens.
Yassin, Mohamed, translator Manchia Prison, dom. Chareh el-Tammar.
Yatrou, P., commis à la Banque Impériale Ottomane.
Yazbek, Habib, remisier à la Bourse, courtier en immeubles, Chareh el Maghrabi, 24. Tel. V. 1725.
Yazbek, Rév. P. Jean, direct. de l'Ecole St. Louis, Birket el-Rathle.
Yazbek, Négnib & Ibrahim, agents de change, Chareh el Maghrabi, 24. Tel V. 1725.
Yazidjian, Yervant, négociant en farine, Boulac.
Yeha, N., neg. en manufactures, Haret el-Chichini.
Yehia, Hon. El-Cheikh Abdel Rahman Fadel, Grand Cadi d'Egypte, membre permanent du Conseil Législatif.
Yehia pacha Ibrahim, président de la Cour d'Appel Indigène.
Yelo, S., professeur d'équitation, Chareh Boulac.
Yenidjé Cigarettes Company (The), Ch. el-Mahdi.
Yorke, Claude, ingénieur des Villes et Bâtiments de l'Etat au Min. des Trav. Publics.
Yorkshire Life Ins. Co., A. J. Ohanian, agent, Ch. Alphy bey, villa 2.
Yorkshire Fire Insurance Co, Setton Friedmann & Co agents, Hoche-Issa.
Yosmadellis Costi, entrepreneur, dom. Ch. Soliman Pacha.
Yosmadellis & Perini, entrepreneurs, Ch. Zervudachi, Tél. V. 2257, bureau 1660.
Youakim, Elias & Nicolas, dentistes, Chareh el-Faggallah, 1.
Youakim, N. G., dentiste, Ch. Mousky.
Younès Ben Chaaban, Hag, négociants en tarbouches, Chareh el-Ghourieh.
Youness, H., de la maison Abdel-Méguid el-Tawi et H. Youness.
Young, J.W.A., assistant à l'Inspection topographique du service de l'Arpentage.
Young Women's Christian Association, Home & Reading Room, Chareh el-Manakh.
Yousry, R., courtier en valeurs et marchandises.
Youssef Abdallah, bijoutier, Sagha.
Youssef eff. Abdel-Messih, sous-chef de bureau de la vérification des Provinces et gouvernorats de la Compt. Centrale au Min. des Finances.
Youssef Abdel-Wahed, bijoutier, Sagha.
Youssef bey & Aly bey Hafez, achat et vente de terrains, Ch. Boulac, 8.
Youssef bey Azmi, Hélouan, T. H. 70.
Youssef eff. Amin, commis au Serv. du Personnel du Min. des Finances.
Youssef eff. Bachatly, sous-chef du bureau au Serv. du Personnel et de la Compt. du Min. de l'Intérieur.
Youssef el-Banna, bijoutier, Sagha.
Youssef eff. Basile, commis au Bureau Européen du Serv. Adm. du Min. des Trav. Publics.
Youssef Costandi, horloger, Boulv. Mohamed Aly.
Youssef Pacha Dia, S. E., 1er aide de camp de S. A. le Khédive.
Youssef eff. Fahmi, commis au service

ΖΗΤΕΙΤΕ ΠΑΝΤΟΤΕ ΤΗΝ ΚΑΛΛΙΤΕΡΑΝ
ΑΓΓΛΙΚΗΝ ΣΟΔΑ "VICTORIA,,

du Personnel et Compt. du Min. de la Justice.
Youssef Farès, denrées coloniales, Chareh el-Zaher.
Youssef Habib, interprète au Trib. Mixte.
Youssef bey Hafez, Hélouan, H. T. 72.
Youssef eff. Hatem, commis au Serv. trib. Dir. au Min. des Fin.
Youssef eff. Helmy, El-Sagh. officier de Cavalerie attaché au Service des Conde S. A. le Khédive.
Youssef Kamel, ingénieur, architecte, entrepreneur expert. Boulv. Abdin.
Youssef Khawam, faïences et verreries, Chareh el-Koumi.
Youssef eff. Messiha, commis au Bureau de la Compt. des Ecoles Nationales.
Youssef eff. Mirza, commis de la 1ère classe au Serv. Compt. Centr. au Min. des Fin.
Youssef eff. Morkos, commis au Service des Contrib. Directes au Minis. des Fin.
Youssef Moussa, banquier, Chareh Hassan el-Akbar.
Youssef bey Naguib, directeur du Secrétariat de l'Adm des Dom. de l'Etat.
Youssef eff. Naguib, commis au Secrétariat Européen du Min. de l'Intérieur.
Youssef, Nakhlé, entrepreneur, dom. Chareh el-Obecy.
Youssef eff. Negm, commis au Service Administratif au Min. de l'Intérieur.
Youssef Saleh, bijoutier, Sagha.
Youssef Pacha Talaat, rentier, Rue el-Saliba (Yousefia).
Youssef Tannous, bijoutier, Sagha.
Youssef El-Wazzan, bijoutier, Sagha.
Youssef Yacoub el-Enani, bijoutier, Sagha.
Youssef eff. Youssef, aide-caissier au Secrétariat du Min. des Finances.
Zabeth, Joseph N., ferronnerie, Hamzaoui.
Zacarias, G. G., & Co, librairie et papeterie, Chareh Kamel.
Zacca, Nicolas, expert près les Tribunaux indigènes et mixtes, dom. Ch. Abdin.
Zaccaria, I., & Co, débit de vins et liqueurs, Rue Ancienne Zaptieh, 6.
Zaccos, Antoine, avocat près les Trib. Mixtes, Chareh Kamel, Square Halim Pacha.
Zacharia, Giorgio, débits de vins et liqueurs, Chareh el-Mahdi, 3.
Zacharia, G. G., & Co, The English Library, Chareh Kamel.
Zachariadès, Nicolas, de la maison Morfiadès & Zachariadès.
Zacharian, A. K., attaché au Patriarcat Arménien.
Zacharoff, Solon, Chareh Kasr el-Nil.
Zacharopoulos, Pareskevas, prop. du Grand Hotel Memphis, Ch. el-Faggalah
Zacharopoulo Bros., fabrique de gazeuses, Tewfikieh.
Zachos, N., de la maison D. Vegnios & N. Zachos, Chareh Kasr el-Nil.
Zaffiri, Ch. G., papeterie, lithographie, papier à cigarettes, tabacs et cigarettes, Chareh Kasr el-Nil.
Zaffrani, Francesco, entrepreneur, Boulac.
Zaffrani, Silvio, ingénieur entrepreneur, matériaux de constructions Chareh Sahel el-Ghalal.
Zagdoon Frères, banquiers, Ch. Kasr el-Nil.
Zaghikian, Pierre, bibliothécaire au Lycée Tewfikieh.
Zaghloul, Cheikh Abdel-Rahman, sous-inspecteur au Min. de l'Instr. Publique.
Zaghloul, Abdel-Tawab, avocat près les Mehkémeh Charieh, Boulv. Mohamed Aly.
Zaghloul, M., marchand-tailleur, Rue Neuve.
Zaghloul, S.E Ahmed Fathi Pacha, sous-secrétaire d'Etat au Min. de la Justice.
Zaghloul, Nasr el-Din, avocat près les Trib. Indigènes et Charieh, Boulevard Mohamed Aly.
Zaghloul, Saad Pacha, Ministre de l'Instruction Publique.
Zagoras, Dr Fotinos, oculiste, Midan el-Faskieh, 24.
Zahabi, Amin, bijoutier, Sagha.
Zahar, Elie K., de la maison Zahar & Zalzal.
Zahar, Joseph André, rentier, Chareh Abdine 46. (Place de l'Opéra).
Zahar & Zalzal, banquiers, Chareh Maghrabi, 24. Tel. V. 1510.
Zahed, Abdel-Salam, droguiste, Rue Neuve.
Zaher (Boulangerie), D. Katsioupis prop., Midan el-Zaher.
Zaher (Café), Notis frères prop., Cha-

Salonica Cigarette C°
CAIRE. SOCIÉTÉ ANONYME - FONDÉE PAR DECRET KHÉDIVIAL EN DATE DU 28 DÉC. 1903. CHOUBRAH
Cigarettes de toute 1re qualité, fabriquées avec les meilleurs Tabacs Turcs

reh el-Zaher.
Zaher (Pâtisserie du), Chareh el-Zaher.
Zahr, Attiah, chargé de la police du Palais Khédivial.
Zahran, Dr Hamed, médecin à l'Hôpital des Aliénés, Abbassieh.
Zaïdan, Joseph, marchand-tailleur, bonneterie, parfumerie, Chareh Kamel.
Zaïdis, P., prop. du Bar Pharaon, Boulv. Abdine.
Zaki Ahmed, prop. de la Pharmacie l'Etoile d'Orient, Chareh el-Darb el-Ahmar.
Zaki Awad, prop. du Ramsès Stores, Chareh Nubar Pacha.
Zaki Fahmi & N. Sarkis, prop. de la maison The Fashionable House, Chareh el-Manakh.
Zaki eff. Halim, commis au service des Antiquités égypt. et des Musées.
Zaki Kraïm & Co, agents de change, Ch. el-Madabegh, 19.
Zaki Khalil, rentier, Zeitoun.
Zaki Mancarious, bijoutier, Sagha.
Zaki Mohamed, avocat près les Trib. Mixtes.
Zaki, Reskallah, directeur de l'Imprimerie el-Tewfik, Boulv. Clot-Bey.
Zaki eff. Sidhom, commis de 1ère classe au Contentieux du Min. des Finances.
Zaki Tadros, prop. de la Pharmacie du Progrès, dom. Chareh el-Kolali.
Zaki Tadros, bijoutier, Sagha.
Zaki Youssef, prop. du Café Nouzha, Chareh el-Zaher.
Zalka, Antoine, de la maison Weinberger & Zalka.
Zaloum, Michel, attaché à l'Agence de l'Eastern Telegraph Cy Ltd, Zeitoun.
Zalloum, Morsi Ahmed, denrées coloniales, Chareh el-Fouatieh.
Zalzal, Elias, cordonnerie, Boulv. Clot-Bey.
Zalzal, Joseph A., de la maison Zahar & Zalzal.
Zalzal, Nasri eff., commis aux Serv. Européens du Min. de l'Intérieur.
Zananiri, Elias eff., commis au Serv. Adm. du Min. des Trav. Publics.
Zananiri, Emile, attaché à l'Agricultural Bank of Egypt.
Zananiri, F., commis de 1ère classe à la Comptabilité Centrale du Min. des Finances.
Zananiri, Georges, traducteur au Crédit Foncier Egyptien, Choubrah.
Zananiri, Habib bey, sous-directeur du Bureau de Vérification & Ecritures à la Trésorerie Centrale du Min. des Finances.
Zananiri, Joseph, traducteur au Crédit Foncier Egyptien.
Zananiri, Selim bey, traducteur au Crédit Foncier Egyptien.
Zanati, Cheikh Ahmed, moawen à la Daira Khassa Khédiviale.
Zanati, El-Cheikh Osman, professeur à l'Ecole Militaire, Abbassieh.
Zanetti-Polzi, A., directeur du Comptoir Financier & Commercial d'Egypte.
Zann, Ismaïl, négociant en céréales. Chareh el-Aadawi.
Zannis, Costandi Yanni, horloger, Boulv Clot-Bey.
Zannis, G., prop. de la Pharmacie Américaine, Chareh Wagh el-Berka.
Zanos, E., commis-greffier à l'Agence et Consulat Général de Grèce.
Zaphiropoulo, E., prop. de la Confiserie et Pâtisserie Le Sphinx, Chareh Kamel, imm. Halim, Tel. V. 52.
Zaphiropoulos, Jean, ingénieur, Boulv. Clot-Bey.
Zaphiropoulo, J. & E.D., prop. du Café Universel, Ch. el-Théatro, imm. Matatia.
Zarb, A., coiffeur, Chareh el-Faggalah, 11.
Zaradel, R., & Co., agents de change, Ch. Emad el-Din.
Zarb bey, J., architecte, chef du Bureau des Bâtiments au Serv. de la Voie à l'Adm. des Chem. de Fer Egyp., Tewfikieh.
Zarb, Joseph, chef des ateliers de la fonderie à l'Ecole Khédiviale des Arts et Métiers.
Zarb, H., sous-directeur local de la Poste.
Zardini, V., ingénieur en chef au 1er Cercle d'Irrigations.
Zarifa, Mme R., couturière, Boulv. Clot-Bey, 20.
Zarifa, Tewfik eff., ingénieur de Kism Tanzim de la Ville du Caire au Min.

G. SÜSSMANN
Mouski Street -- CAIRO -- Kamel Street
JEWELLER - OPTICIAN - WATCHMAKER

des Travaux Publics.
Zariffa, Dr Mme, attachée à l'Hôpital de Kasr el-Aïni, Boulv. Mohamed Aly.
Zariffa, Nahas & Co, maison de banque, Mousky.
Zarifis D., maison de banque et commission, Midan el-Khazindar.
Zarmati, Isaac V., secrétaire de la Société Foncière d'Egypte.
Zarmati, I. L., & Co, agents d'assurances, négociants - commissionnaires, coffre-forts, bureau de copie et machines à écrire, Chareh Kasr el-Nil.
Zartaludis, D. M., coiffeur, Chareh el-Madabegh.
Zayat, Dr Edib, médecin, Haret el-Chawarby.
Zayat, J., & Co, négociants-commissionnaires et dépôt de marbre, Bein el-Sourein.
Zecchini, Jacques, pharmacien attaché New English Dispensary.
Zechlin, Dr. W., drogman du Consulat Général d'Allemagne.
Zéfrovitch, vice-consul de Serbie.
Zeheri Elie, ingénieur, Cie Immobilière d'Egypte.
Zéhéri, Nicolas, attaché à la maison Fleurent, Midan Bab el-Hadid.
Zehil, Michel, marchand-tailleur, Kantaret el-Dekka.
Zehlawi, Ibrahim, bijoutier, Sagha.
Zehnder, Jacob, prop. de The Anglo German Butchery, Place Ataba el-Khadra, Tel. V. 202.
Zeïd, Cheikh Mohamed, profes. de droit musulman (sections réunies) à l'Ecole Khédiviale de Droit.
Zeïdan, Georges, directeur prop. du Journal, Papeterie et Imprimerie Al-Hélal, Chareh el-Faggalah, 7.
Zeïdan, Joseph, marchand-tailleur, Chareh el-Faggalah et Midan Kantaret el-Dekka.
Zeïnd, Aziz bey R., directeur du Journal Al-Mahroussa, Chareh el-Faggalah.
Zeïni, Mohamed Youssef, denrées coloniales, Rue Neuve.
Zeïni, S. Youssef, denrées coloniales, Rue Neuve.
Zeïni, Y. Youssef, denrées coloniales, Rue Neuve.
Zeitoun (Grand Café), C. P. Paléologos prop., Zeitoun.
Zeitoun (Hôtel), Pierre Calligheris prop., Zeitoun, Tel. Z. 32.
Zeitoun (Salon), Zeitoun.
Zeitoun, Ibrahim bey, directeur du Personnel et de la Comptabilité du Min. de l'Instr. Publq.
Zékikian, Pierre, bibliothécaire à l'Ecole Tewfik.
Zela, Maroun, menuisier, Ch. el Faggalah.
Zenié, Alphonse, avocat près les Tribun. Mixtes, Haret el-Soufi.
Zéraet Kafr el-Elwa, Hélouan, T.H. 11.
Zéraet el-Waldah, Hélouan. T. H. 12.
Zerafa, Ruggiero, architecte, attaché aux Serv. Sanitaires, dom. Chareh Faggalah, maison Chalabi.
Zervos, Evangelos & Jean, cigarettes, Ch. Djelal Pacha.
Zervos, G. P., épicerie, Ch. Kantaret el-Dekka.
Zicaloudakis, G., & Co. nég. en spiritueux.
Ziegler, H., procureur de la maison Kortenhaus & Hammerstein, Hamzaoui.
Zigada, Etienne, ingénieur, Tewfikieh.
Zigada, Nicolas, épicerie, vins et liqueurs, Chareh Kamel.
Zigliara, Ange, commis-greffier au Trib. Mixte du Caire.
Zindjirdjan, A., horloger, Ch. Abdel-Aziz.
Zinnis, Eudoxe A., attaché à la maison G. N. Gennaropoulo.
Zintzos, Alexandre, avocat près les Trib. Mixtes, Chareh el-Maghrabi.
Zinutti, Luigi, dépôt de vins et huiles, briquetterie, Chareh Abdel-Hakk el-Sombâti, Tel. V. 1219.
Zissis, Photios, prop. de la Boulangerie Nouvelle, Boulv. Clot-Bey.
Zivanaki, J., & Co, papeterie, fournitures pour bureaux, atelier de cartonages, Chareh el-Bawaki.
Zivy frères (succ. de César Zivy), bijoutiers et horlogers, Chareh Kamel, imm. Halim. Tel. V. 669.
Ziwar, Ahmed bey, conseiller à la Cour d'Appel Indigène.

EUROPE
The Egyptian Touring Gazette
LISTE DES ETRANGERS
Publicité spéciale pour Stations Balnéaires et Thermales
AFRIQUE

Ziwar, Mahmoud eff., Bimbachi, officier à l'Adm. des Gardes-Côtes.
Ziwar, Mohamed bey, rentier, Choubrah.
Zizinia, Comte Jean, agent d'assurances.
Zmekhol, Choucri, comptable à la maison Walker & Meimarachi Ltd.
Zogheb, Comte A. de, Agent Diplomatique et Consul Général de Danemark Chareh Kasr el-Nil.
Zogheb, M. & C. de, rentiers, Pl. de l'Opéra.
Zografachi, S., & M. Galanopoulo, café moka, moulu et vert, articles de ménage, denrées coloniales, et conserves alimentaires, thé, tombacs, Chareh el-Gohari.
Zohni, Ahmed bey, membre du Conseil de Discipline au Min. de l'Instruc. Pub.
Zohni, Dr Mohamed, médecin, Chareh Darb el-Gamamiz, 54.
Zohrab, Kosroff, avocat près les Trib. Mixtes, Chareh Azbak, 4.
Zohrabian, D., & Co, manufactures et bonneterie, Rue Neuve.
Zola, atelier de photographie, Em. Szimberger prop., Chareh el-Manakh.
Zona, A., aide-secrétaire à la Caisse de la Datte Publique.
Zoologique de Ghizeh (Jardin), Captain S. Smith Flower directeur, Ghizeh.
Zorbas, M., & Co, prop. de la Boucherie Universelle, Nouveau Bazar.
Zotos, N. K., prop du Café du Nil, Place Ataba el-Khadra,
Zoucas & Co, Société de commerce hellène, Rue Bank el-Watani, 8, T. 519.
Zoucas, John, ingénieur expert architecte agréé près le Trib. Mixte.
Zountis, C., prop. de la Photographie Helios, Chareh el-Bawaki.
Zouro, J. Constantin, entrepreneur, matériaux de construction, fabrique de plâtre à Tourah, bureaux Tewfikieh.
Zuker, Leo, de la maison Zuker & Co, dom. Chareh Kochlak-Abdine, 7.
Zuker & Co, instruments de chirurgie Haret el-Soufi.
Zulfikar, Ahmed bey, conseiller à la Cour d'Appel Ind., Boulv. Abdine.
Zulfikar, Saïd bey, 1er maître des cérémonies de la Maison Civile de S. A. le Khédive.
Zullas, Dr. D., oculiste, Haret el-Ocely.
Zuridis, Périclès, rentier, Haret Machhadi.
Zuridi, Pierre S., comptable de la maison C. Caravasilis, dom. Chareh Mohamed Aly.
Zust, John, ingénieur au Serv. de l'Electricité au Min. des Trav. Publics.

THE
EGYPTIAN DIRECTORY & ADVERTISING COMPANY
LIMITED

Capital: Lst. 10,000

Siège Social: LONDRES. ═══ Siège Administratif: CAIRE

Agences dans toutes les Villes de l'Egypte et du Soudan.

BRANCHES D'AFFAIRES:

Publications:

THE EGYPTIAN DIRECTORY (*L'Annuaire Egyptien*).
Les Petites Affiches Egyptiennes (*Journal Hebdomadaire*).
The Touring Gazette *(La Liste des Etrangers)*.
Bulletin de la Chambre de Commerce Internationale.

Bureau de Renseignements Commerciaux.

Contentieux et Recouvrements.

Office de Brevets et Marques de Fabrique.

Affichage:

Dans toutes les Villes de l'Egypte et du Soudan.
Dans les Gares des Chemins de fer de l'Etat.
Dans les Gares des Chemins de fer de Hélouan.
Dans les Gares du Tramway de Ramleh.
Dans les Omnibus-Automobiles d'Alexandrie.

Rideaux-Réclames:

Concessionnaires du Nouveau Théâtre Abbas.
Concessionnaires du Théâtre du Jardin de l'Ezbékieh.
Concessionnaires du Théâtre Casino de Hélouan.

Imprimerie:

Travaux de Commerce et de Luxe.

Projets et Devis pour Toute Publicité.

COMPAGNIE

DES

BATEAUX-OMNIBUS

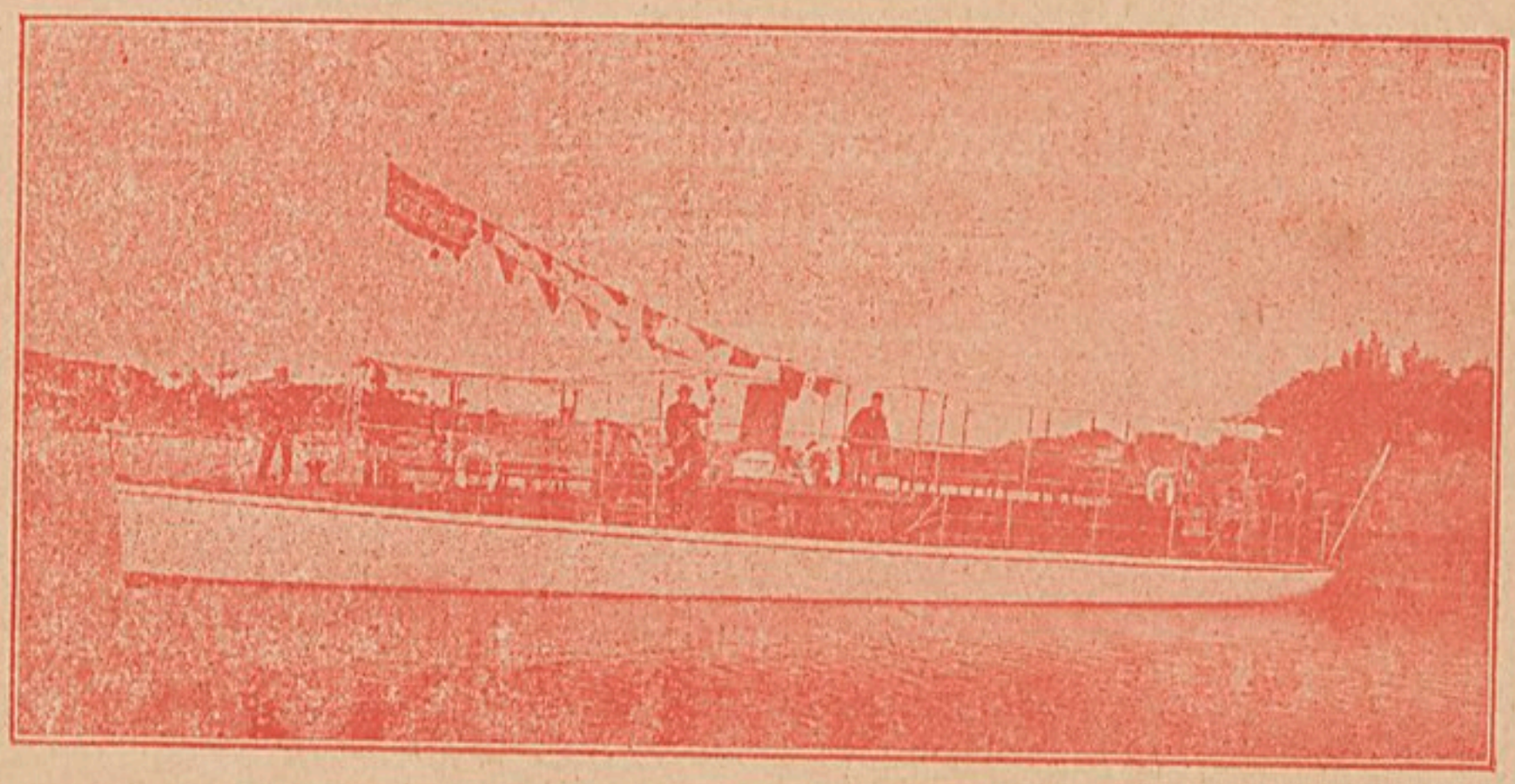

EXCURSIONS

à SAKKARA et au BARRAGE

LOCATION DE BATEAUX

Services journaliers de passagers sur le Nil et Canaux

--- Service Postal ---

TRANSPORTS FLUVIAUX

ET REMORQUAGE

Direction: Sharia Kasr el-Nil, Immeuble Sabbagh.

Téléphone No 2093 -- Adresse Télégraphique: Batobus -- Boite postale 1187

A. GRAYCHE & Cie

Maison fondée en 1895

Rue el-Maghrabi No. 24, (Immeuble Alty Bey)

Boîte Postale 921.

Téléphone 17-42, Télégrammes : " GRAYCHE - Caire "

COMPTOIR D'IMMEUBLES

ACHAT ET VENTE DE PROPRIETES

Etudes — Projets — Estimations — Lotissements.

COMPTOIR DE LOCATIONS

ET

GERANCE IMMOBILIÈRE

Location de Maisons, Appartements, Magasins, Dépôts, etc.

AGENCE POUR LA TUTELLE

DE LA

PROPRIETE INDUSTRIELLE

en Egypte, au Soudan et à l'Etranger.

BREVETS D'INVENTION

ET

MARQUES DE FABRIQUE

Consultations Légales

Poursuites en Contrefaçons et Concurrence déloyale

H. MARGOSCHES

ALEXANDRIE

3, PLACE Ste CATHERINE, 3

BUREAU

Premier atelier pour l'exécution artistique de tous travaux de gravure pour Banques et Administrations

FABRIQUE DE PLAQUES EN FER ÉMAILLÉ INALTÉRABLES

GRANDS MAGASINS DE NOUVEAUTÉS

EXCELSIOR

MANCHESTER — 44, Sackville Street

LE CAIRE — Shareh el-Bawaki

SMYRNE — Rue St. Georges & Rue Franque

STEPAN IPLICJIAN

B. P. 1230 — Téléphone 277

HAUTE NOUVEAUTÉ

Soieries — Lainages — Cotonnades

Mercerie — Parfumerie — Ganterie

Bonneterie — Lingerie — Blanc

DRAPERIE POUR HOMMES &c. &c. &c.

OCCASIONS CHAQUE SAMEDI

PRIX DEFIANT TOUTE CONCURRENCE

SALONICA CIGARETTE Co.

Société Anonyme

Fondée par Décret Khédivial en date du 28 Déc. 1903

CIGARETTES DE TOUTE 1ère QUALITÉ, Fabriquées exclusivement avec les meilleurs Tabacs Turcs

SIÈGE ET FABRIQUE AU CAIRE : Avenue de Choubrah

Magasins de Vente :

Caire Chareh Kasr el-Nil (en face de Savoy Hôtel)
» Chareh Abdel-Aziz
» Ezbekieh (vis-à-vis l'Hôtel des Voyageurs)
» Rue Kamel (à proximité du Shepheards Hôtel)

Alexandrie Rue Chérif Pacha
» Rue Franque

Succursales dans toute l'Egypte et le Soudan

Représentants en Grande Bretagne, Allemagne, Suisse, Belgique,

et dans les principaux Centres d'Europe — Amérique — Transval — Indes, etc.

Fournisseurs des Régies Italienne, Française et Autrichienne

Replete your Outfits from

Davies Bryan & Co

CAIRO: Continental Hotel Buildings, Maghraby Street.

ALEXANDRIA: Cherif Pacha Street.

KHARTOUM

RELIABLE ENGLISH GOODS ONLY KEPT IN STOCK

ALL GARMENTS CUT BY FIRST-CLASS ENGLISH CUTTERS

DEPARTMENTS

HELMETS
TERAI HATS.
PUGGAREES
BOOTS & SHOES
LEGGINGS & PUTTIES.
MOSQUITO NETS
CAMP BEDS,
SUN UMBRELLAS
PYJAMA SUITS
BATH GOWNS, TOWELS
BATH BLANKETS,

SHEETS, PILLOWS,
TABLE CLOTHS,
NAPKINS.
SOILED LINEN BAGS,
HOLD-ALLS
FITTED CASES
TRUNKS-KITBAGS,
SUITS TO ORDER
IN FLANNEL & KHAKI
CELLULAR, OXFORD,
AND FLANNEL SHIRTS:

HUNTING TIES,
COLLARS
REGULATION GLOVES
EVENING
SHIRTS AND GLOVES,
UNDERCLOTHING IN
CELLULAR SANITARY.
SILK, SILK AND WOOL
BALBRIGGAN
INDIA GAUZE,
& MERINO & WOOL.

Strati, Cléanthis, épicier, Chareh Dayer el-Bandar.
Suarès frères nég., en coton, Ch. el-Halaka.
Tabbale, El-Hag-Aly, manufactures, Chareh el-Kébir.
Temraz, el-Hag Mohamed, bonneterie, Chareh el-Midan.
Tilchet frères, machine à égrener las, cotons, Rue de la Gare.
Tilchet & Zagdoun, banquiers, Chareh el-Halaka.
Tribos, Nicolas, courtier en cotons, Chareh Kafr-Enan.
Tourter, Sabatino banquier, courtier en cotons, Chareh el- Halaka.
Tripou, Charalambos épicier A., H, débit de vins et liqueurs, Chareh el-Midan.
Trohanis, Nicolas, épicier en gros, Chareh Tereet el-Sahel.
Vassilopoulo, Yanni, tabacs et cigarettes Chareh el-Borsa.
Vilieand, Tanachi, coiffeur, Ch. el-Souk.
Vourvouli Frères, depôts divers, Chareh Dayer el-Nahia el-Bahari.
Zagdoun frères, négociants en coton, Chareh el-Halaka.
Zakharia, Guibara, négociant en coton, Chareh el-Halaka.
Zanfali, Sayed, de la maison Mohamed Aaguina & Sayed Zanfali, et de la maison Costi Calafatis & el-Sayed el-Zanfali, Chareh Tereet el-Sahel.
Zanfiri, El-Gaouhari, atelier de ferronnerie Chareh Tereet el-Sahel.
Zervos, Mikhali, épicier, Chareh el-Tramway.

THE

EGYPTIAN DIRECTORY & ADVERTISING COMPANY

LIMITED

Capital: Lst. 10,000

Siège Social: LONDRES. ═══ Siège Administratif: CAIRE

Agences dans toutes les Villes de l'Egypte et du Soudan.

BRANCHES D'AFFAIRES:

Publications:

THE EGYPTIAN DIRECTORY (*L'Annuaire Egyptien*).
Les Petites Affiches Egyptiennes (*Journal Hebdomadaire*).
The Egyptian Touring Gazette (*La Liste des Etrangers*).
Bulletin de la Chambre de Commerce Internationale.

Bureau de Renseignements Commerciaux.

Contentieux et Recouvrements.

Office de Brevets et Marques de Fabrique.

Affichage:

Dans toutes les Villes de l'Egypte et du Soudan.
Dans les Gares des Chemins de fer de l'Etat.
Dans les Gares des Chemins de fer de Hélouan.
Dans les Gares du Tramway de Ramleh.
Dans les Omnibus-Automobiles d'Alexandrie.

Rideaux-Réclames:

Concessionnaires du Nouveau Théâtre Abbas.
Concessionnaires du Théâtre du Jardin de l'Ezbékieh
Concessionnaires du Théâtre Casino de Hélouan.

Imprimerie:

Travaux de Commerce et de Luxe.

Projets et Devis pour Toute Publicité.

PROFESSIONS

LISTE GENERALE des HABITANTS de L'EGYPTE

PAR ORDRE ALPHABÉTIQUE

de Professions, de Villes et de Noms

Accordeurs de Pianos

(voir Instruments de musique)

Achat et Vente de Terrains

CAIRE

Abontakia, E., Chareh Nubar Pacha.
Affif, Nessim, Chareh el-Maghrabi, imm. New Bar.

NESSIM AFFIF

Achat et Vente de terrains

Immeuble New Bar

Chareh el-Maghraby No. 33.

Téléphone No. 885.

Agence Nationale (L'), Ch. Kasr el-Nil.
Anglo-Egyptian Land & General Agency, Chareh el-Manakh, 52.
Anglo-French Syndicate, Chareh el-Manakh.
Avram, I., Place Bab el-Hadid.
Batanouni, Mikhaïl bey, Chareh el-Zaher.
Chedid & Doumani, Haret el-Soufi.
Egyptian Improvements Corporation. Chareh el-Maghraby 2.
Green, Ralph, S., Chareh Kasr el-Nil.
Jabes, A., & Figlio, Chareh Gameh Charkass.
Jabes, Abramo, Ch. Gameh Charkass.
Levy, Furino, & Co, Chareh el-Maghrabi.
Mansour & Ades, Chareh el-Maghrabi.
Rafé, Garboua & Co.
Sakakini, Habib pacha, Chareh Faggalah.
Sebeo, Farahat,
Skynazi, C. & A., Haret Zogheb 3, Chareh el-Manakh.
Soc. d'Entreprises Immobilières et de Travaux, Chareh el-Maghraby, 24.
Souter, A., & Co, Chareh el-Antikhana el-Masria, 3.
Yonsef bey & Aly bey Hafez, Chareh Boulac, 8.

ALEXANDRIE

Abdella, B. R., Rue Ancienne Bourse, 6.
Agence Yovanoff, Rue Sésostris, 9. et Rue Antoniadis, 2.
Aghion, D. Léon, Rue Stamboul.
Aghion, Benjamin D., Rue de l'Eglise Débbané.
Aghion, B. M., Fils, Rue Stamboul, 4
Aghion, Giacomo R., Rue Nabi Daniel.
Faraone, Joseph, Rue Cléopâtre, 4.
Israël, Léon, & Clément Moreno, Rue Cléopatre.
Israël, Victor, Rne de l'Eglise Debbané, 4.
Lucchesi, L., & Co, Rue de l'Eglise Maronite, 2.

LES PETITES AFFICHES EGYPTIENNES

Organe commercial et Industriel d'Egypte

Sa publicité est la plus effective.

Milani, M. K., Galerie Menasce, 28.
Sacazan, Hebeïche & Co, Rue Tawfik, 12.
Sursock, M. Kh., & frères, Rue Tawfik 1er, 12.
Tilche & Zagdoun, Rue Chérif Pacha, 9.
Zoller, Albert, Rue Gare de Ramleh, 18.

BENI-SOUEF

Sid Ahmed bey Zaazouh, chef de la Corporation des Négociants.
Moustafa bey el-Ghamrawi.

MANSOURAH

Khayat Joseph E., Rue Neuve.

Joseph E. Khayat.
Mansourah, Rue Neuve

Maison de commerce, de commissions et courtages. Achat et vente de terrains, d'immeubles, cotons et grains. Avances sur gages.

Karpetian, O., Rue Mahmoudieh.

Affichage (Agences d'

CAIRE

The Egyptian Directory & Advertising Cy Ltd., Chareh Kasr el-Nil.

The Egyptian Directory & Advertising Cy Ltd.
SIÈGE CENTRAL: CAIRE

AFFICHAGES VOLANTS ET RESERVÉS
dans les Villes d'Egypte et du Soudan.
dans les Gares des Chem. de fer de l'Etat.
dans les Gares des Chem. de fer de Helouan.
dans les Gares des Chem. de fer de Ramleh.
dans les Autobus d'Alexandrie etc. etc.
Projets et Dévis sur demande.

General Advertising Cy (The), Vicini & Co, Jardin Rossetti.

ALEXANDRIE

The Egyptian Directory & Advertising Cy Ltd., Rue de l'Archevêché.
Express-Publicité, E. Ravan, Rue Chérif Pacha, 1.

PORT-SAID

Zizinia fils & Co, Rue Constantinieh.
The Egyptian Directory & Advertisiny Cy Ltd., Rue Constantinieh.

Agences de Bourse

(Voir Courtiers en Valeurs et Marchandises)

Agences de Navigation

(Voir Navigation)

Agences de Publicité

(Voir Publicité)

Agences de Recouvrement

(Voir Recouvrement)

Agences Techniques

(Voir Bureaux Techniques)

Agences Télégraphiques

Agence Havas.
CAIRE : G. Vayssié direct. général, Chareh Kamel, Square Halim.
ALEXANDRIE: Godino agent, Rue du Télégraphe Anglais.
PORT-SAID: G. Legrand, Maison Moulet.
Reuter's Telegrams Cy Ltd.
CAIRE: David Rees directeur en Egypte, Chareh Zervudachi 12.
ALEXANDRIE. F. H. Manley agent, Rue Cléopâtre, 3.
PORT-SAID : A. Markel agent, imm. Slavick, Quai François-Joseph.

G. SÜSSMANN
Mouski Street -- CAIRO -- Kamel Street
JEWELLER - OPTICIAN - WATCHMAKER

Agents d'Affaires

CAIRE

Abdel-Messih, G. B., Chareh Nakhlé, 6.
Audi A., & Co, Chareh Kasr el-Nil.
Aziz Elias & Co, Chareh el-Maghrabi.
Bahari, Aziz, Chareh el-Manakh.
Baroukh, Elie, & Co, Chareh el-Maghrabi, imm. Manuk.
Boulad, Ph. F., Chareh Abdine 46, imm. Zogheb.
Calouche, Sélim, Chareh Nubar. Pacha,18
Calouta, Etienne, Square Halim.
Calouta, Georges, Chareh Kamel.
Curiel, Vita, Rue Neuve.
Demitri, V., & Co.
Dimocosta & Co, Haret Zogheb, 3.
Farage, Emile, Rue Maarouf, 8.
Garbua, J. L., fils, Haret el-Soufi.
Garofallo, C., A., Chareh el-Mahdi, 17.
Giorgiani, R., Calcutta Buildings.
Goraieb frères, Chareh el-Manakh, 26.
Graychc, A., & Co, Rue el-Maghrabi, 24.
Guindi Mikhaïl & Co, Boulv. Abdine.
Hassoun, Lazare, Ch. el-Manakh.
Hawara, Antoine, Boulv. Abdine, 1.
Ismalum, Maurice, & Co, Chareh el-Manakh 14.
Kahil, Choucri Square Halim Pacha.
Karageorges, Georges, & Co. Chareh el-Maghraby.
Karalli, F., Chareh Bab el-Bahr, 36.
Krieger, A., & Co, Chareh Kasr el-Nil.
Lambert, Léon, Rue Dawawine, 24.
Lambert, T., Ch. Kasr el-Nil.
Levi & Sarda, Chareh el-Madabegh.
Nachaty & Accobas, Ch. el-Madabegh.
Nasri & Pascal Eid Sabbagh, Chareh Zervudachi.
Masri, Mohamed, & Co, Ch. Faggalah, 28.
Missak, Jean, Chareh el-Faggalah, 11.
Morcos Azmi & Tolba Mohamed, Chareh Nubar Pacha.
Perrini, C.A., & Co, Haret el-Zaher.
Romano, Jacques, & Co, Chareh el-Maghrabi.
Rossano, Moïse, Chareh el-Maghrabi.
Sayour, Neghib & Co, Ch. el-Maghrabi.
Siama, Elie, Chareh el-Maghrabi.
Sierra, A., & E. Farage, Rue Soliman Pacha.
Toumanián, O., Chareh Sandouk el-Din.

Adriano Sierra & Emile Farage
13 Rue Soliman Pacha, Le Caire
Agents d'affaires - Renseignements
financiers - Placement de capitaux,
Hypothèques - Expertises Immobilières
BUREAU D'ETUDES TECHNIQUES

Skvnazy, C. & A., Chareh el-Manakh. (Haret Zogheb, 3)

ALEXANDRIE

Buccianti, Ed., Rue Ancienne Bourse.
Giordano, Jules, Rue Souk el-Kanto.
Howie, Khattar, Rue Gordon Pacha, 1.
Ismalum, Maurice, & Co, Rue Caracol Lebban 9.
Israel, Léon, & Clément Moreno, Rue Cléopatre.
Israel, Victor, Rue de l'Eglise Debbané, 4.
Mariano, N. G., Boulv de Ramleh, 16.
Naoumides, N., & Co, Rue Averoff 5.

PORT-SAID

Corsi, Cesare, près de l'Eastern Exchange.
Dimitriadis, Kiriaco.
Malatesta, A., Rue Sultan Osman, imm. Macri.
Vallauri, Edouard, Rue Saïd.

MANSOURAH

Cattan, Fathallah, Rue du Nil.

TANTAH

Abdel-Malak, Michel & Co.

Agents d'Assurances

(Voir Assurances)

Agents de Change

(Voir Courtiers en valeurs)

CHOCOLAT PETER
Sans Égal ! AU LAIT SUISSE *Sans Égal !*

Agents & Courtiers Maritimes

ALEXANDRIE

Ancona, David, Rue Stamboul, 3.
Barber, E., & Son, Rue de l'Ancienne Douane, 37.
Barker & Co, Rue du Télégraphe Anglais, 17.
Bavastro & Co, Rue Sésostris, 16.
Becchi & Calcagno.
Behrend & Co, Rue Eglise Debbané, 11.
Camilleri & Stabile, Rue Adib, 6.
Coufoudakis, Jean, Rue Sidi el-Halvaghi, 20.
Cumming & Calleja, Rue de l'Ancienne Bourse, 9.
Farrugia, Giovanni, & Co, Marine.

G. FARRUGIA & Co.
Via della Vecchia Dogana
ALESSANDRIA - EGITTO
CASA FONDATA NEL 1865
CAPITALE £ 20.000
Intraprenditori di Trasporti Marittimi
AFFITTANO VAPORINI e RIMORCHIATORI, PONTONI, MAONE e LANCIE.
Per Informazioni: S. MITROVICH.

Giurassevich, G., Rue de la Marine, 8.
Grace, C. J., & Co, Rue Gordon Pacha, 3.
Haselden & Co, Rue Averoff, 4.
Ismyridis, C. P., Place Mohamed Aly, 10.
Kalfayan, Mihran, Rue Abil Dardar, 10.
Lambert & Ralli, Rue Sésostris, 18.
Luxardo, Eugenio, Rue Stamboul, 3.
Maounis, Georges, Marine.
Moss, R. J., & Co, Rue du Télégraphe Anglais, 4.
Nimnim, Alick, & Son, Rue Ancienne Douane.
Rederfeldt, J. L. & Co. Rue Nubar Pacha, 18.
Rizzo, Vincent, Rue de la Marine, 76.
Ross, John, & Co. Rue Ancienne Douane,
Stabile, Robert, & Co, Rue Abib, 6. 1.
Tamvaco, N. E., Rue Sésostris, 16.
Thomaidès, B. C., & Co, Rue Ancienne Douane, 68.
Valsamy, G. N., & Co, Rue de l'Eglise Maronite, 4.
Zar, Biagio, Rue de la Marine, 2.

PORT-SAID

Cory Brothers & Cy Ltd, Quai François Joseph.
Deutsches Kohlen Depot, Rue du Nil.
Grindlay & Co, Charles Evans agent, Rue el-Mokattam, imm. Broadbent.
Jannacoudakis, Zaccaria.
Pappademitriou, D., Rue du Commerce.
Port-Saïd & Suez Coal Cy, Quai François Joseph.
Rizzo, Vincent, Rue Sultan Murad.
Slavick, James, Quai François-Joseph.
Savon, L., & Cie, Rue de la Douane.
Stapledon, W., & Sons, Rue No. 1.
Wills & Co Ltd, Rue Sultan Osman.
Worms & Co, Rue Sultan Osman.

SUEZ

Beyts, G., & Co, Rue de la Poste.
Lazzerini, G., & Co, Rue Messageries.
Magri, Rini, & Co, aux Docks.
Savon, L., & Co, Port Tewfik.
Stapledon, W., & Sons, Port-Tewfik.
Wills & Co Ltd, Port-Tewfik.
Worms & Co, Dominique Frères agents, Rue Kassara.

Agents de Location

(voir Location)

Agents Transitaires

CAIRE

Anglo-Egyptian Forwarding Cy, Spezzeropoulo Frères, Chareh el-Maghrabi.
Egyptian Bonded Warehouses Cy. Ltd, Ex Alexandria Bonded Warehouse Cy Ltd· Chareh el-Saptieh.
Cavafakis, Christo, & Co, Chareh Sandouk el-Dein, imm. Fouad Pacha.

Milkmaid Brand Condensed Milk
The Best Milk Made

Blattner, E.P., & Co, Chareh Kasr el-Nil, imm. Spiro
Caffari, John B., Rue Alfi bey.
Cook, Thos, & Son (Egypt) Ltd, Chareh Kamel.
Dajan, Alfred C., Chareh Bein el-Sourrein.
Egyptian Transport Office, Chareh Sendouk el-Dein
Ross, John, & Co, Haret el-Soufi.

ALEXANDRIE

Alberti & Joly, Rue Cléopatre 3.
Aly eff. Aref.
Anglo-Egyptian Forwarding Cy (The), Place Mohamed Aly.
Antonello, A., Ruelle el-Cheikh Soliman.
Apostolidis, Xénophon, Rue Champolion.
Banoum frères, Rue de l'Eglise Maronite, 24.
Bernard, Gio., Place de la Paille.
Caffari, John B., Rue de l'Eglise Debbané.
Bechara Frères & Co, Rue Warchet el-Toubghieh, 41.
Constantinidis, J. G., Rue Eglise Debbané, 7 bis.
Cook, Thos, & Son (Egypt) Ltd, Avenue Rosette, 2.
Cumming & Calleja, Rue Toussoum Pacha, 11.
Dalli, Ghino, Rue Tewfik, passage Voivodich.
Egyptian Bonded Warehouses Cy Ltd, Ex Alexandria Bonded Warehouses Cy Ltd Rue Bab el-Karasta.
Eid, Raphaël, Rue Gare de Ramleh, 33.
Gropper, Léon, Rue de France, 18.
Israël, Maurice S., Place de l'Observatoire, 4.
Maifoud, V., Rue Sidi Abil-Dardar.
Marsiglio Frères, Rue Antoniadis.
Mifsud & Marsiglio.
Milani, M. K., Galerie Menasce, 28.
Nahman, V., Rue Tewfik 1er, 8.
Papoulis, Mathieu, Rue du Théâtre Abbas, 4.
Perugia, A. di S., Rue Attarine, 13.
Ross, John, & Co, Rue Ancienne Douane.
Shahoum, H., Rue de la Poste.
Shell Transport & Trading Cy Ltd (The).
Worms & Co agents, Rue de l'Eglise Debbané, 2.
Sürst, Giacomo, Chader El-Battickh
Stefanou, Michel, Rue du Théâtre Abbas.
Vafiadis, D. A., & Co, Vieux Bazar.
Vella, Const., Moharrem bey.
Zarzour, J., & Co, Rue Cléopâtre, 4.

PORT-SAID

Egyptian Bonded Warehouses Cy Ltd, Ex *Alexandria Bonded Warehouse Cy Ltd*, J. F. Lanzon gérant, Bassin Chérif.
Cook, Thos, & Son (Egypt) Ltd, Quai François-Joseph.
Curtiss & Sons Ltd, A. A. Naudi & Co agents, Quai François Joseph.
Guérin, Jacques, Rue Constantinieh.
King Henry & Co, Evans Charles agent Quai François Joseph.
Loisides, Solon P., Rue el-Nil.
Rizzo, Vincent, Rue Sultan Murad.
Ross & Co, Quai François-Joseph.
Savon, L., & Co, Rue de la Douane.
Slavick, James, Quai François-Joseph.
Stapledon, W., & Sons, Rue No. 1.
Vallauri, Edouard, Rue Said.
Wills & Co Ltd, Rue du Sultan Hassan.
Worms & Co, Rue du Sultan Hassan.

MANSOURAH

Egyptian Bonded Warehouses Cy Ltd ex Alexandria Bonded Warehouse Cy Ltd Stefan Barsoum agent.

SUEZ

Antippa, Spiridion D., Rue Colmar.
Beyts, G., & Co, Rue de la Poste.
Lazzerini, G., & Co, Rue Messageries.
Savon, L., & Co, Port-Tewfik.
Wills & Co Ltd, Port-Tewfik.

TANTAH

Riches & Mawas, Chareh Abou-Ezz.

ZAGAZIG

Worms & Co, Nicolas Anagnostopoulos agent. Rue de la Gare.

EUROPE
The Egyptian Touring Gazette
LISTE DES ETRANGERS
Publicité spéciale pour Stations Balnéaires et Thermales
AFRIQUE

Agronômes

Agréés près les Tribunaux

CAIRE

Armanious, Hanna bey, Chareh el-Koubri.
Asfar, Sélim.
Buslacchi, Th., Chareh Abbas.
Caloyanni, Paul, Chareh el-Madabegh.
Calvi, Ulysse, Chareh el-Cheikh Aboul-Sibaa, 28.
Colozoff, G. J., Chareh el-Cheikh Abou el-Sibaa
David, Adam,
Forte, David N., Hélouan.
Habra, Habib, Chareh el-Madbouli.
Harari, Zaki, Bab el-Khalk.
Lamba, J., Ch. Chérif
Mossèri, Victor, Chareh el-
Preyer, Dr A., Chareh el-Hawiaty.
Stamm, Louis, Chareh Kamel.
Valsania, Giovanni, Haret el-Tawachi.

ALEXANDRIE

Alchevsky, Nacum, Rue Nébi Daniel,17.
Bartau, Amine eff., Ruelle el-Chourbagui.
Bogdadly, A. Rue Toussoum Pacha 9.
Bogdadly, Charles & Clement, Rue Toussoun Pacha, 11.
Bonan, S., Rue Stamboul, 14.

Bureau Technique

Ing. U. Del Pelo Pardi & Ci.

ALEXANDRIE, Rue Stamboul, 18.

Voir l'Annonce à page 1435.

Bonny, Antoine, Rue Cléopatre, 2 Tél 308.
Castro, S., Rue Hammam el-Zahab, 3.
Crendiropoulos, Cocos, Rue de l'Eglise Maronite, 4.
Del Pelo Pardi, V., & Co, Rue Stamboul,18.
Florimond, Emile, dom. Rue Coussio, 1.
Ismaium, René, Rue Chérif Pacha, 6.
Jéronimidès, J., Rue Chérif Pacha, 33.
Léopold, Julien, Rue Tewfik 1er, 2.
Pisanis, Georges, Rue el-Kayed Gohar.
Simonds, Edwin bey, Rue des Pharaons.
Turabian, Garabed, Place Mohamed Aly.

BENI-SOUEF

Youssef eff. Nader, Chareh Erian bey.

FAYOUM

Saleh eff. Zaki,
Sélim eff. Habib,

Aiguiseurs

CAIRE

Scarazzini, Giuseppe, Chareh Clot-Bey.
Weiss, M. & H. Bakaliar, Chareh el-Chaonzia, Mousky.

ALEXANDRIE

Bonassera, S., Rue Tewfik 1er, 27.
Colonna, Paolo, Rue Gare de Ramleh, 32.
Simoro, S., Rue Aly Bey el Kibir.
Mégaloyannis, C., Rue du Bazar.

Alcool (Fabriques d')

CAIRE

Cozzika, P., & Co, Chareh el-Madabegh.

ALEXANDRIE

Cozzika, P., & Co, Place Mohamed Aly.

Ameublements

CAIRE

Abdel-Aziz Nassar awad, Hamzaoui.
Abou Dâos, Ahmed, & Fils, Hammam el-Talat.
Adjémian, D., Chareh Nubar Pacha.
Alcoulombre, Salamon, & Co, Chareh el-Mizayen.
Aly Abdel-Rahman, Hamzaoui (Mouski).
Anastase, G., & Co, Chareh Wagh el-Birka.
Appel, M., & Co, Rue Soliman Pacha, 13,

FARINE LACTÉE NESTLE
Le Meilleur Aliment pour Enfants

Grand Magasin d'Ameublement
M. APPEL & Co
Tapissiers et Décorateurs
LE CAIRE
Rue Soliman Pacha, Propriété Sabb, No. 13
Atelier : Gameh Charkas

Ascher. M. S., Midan Souk -elKanto.
Au Progrès, ancienne maison Camoin, Chareh el-Gawhari.
Bernard, P., Mouski.
Bonoldi & Ferretti, Chareh Kasr el-Nil, imm. Lakah.
Cabil frères, Hamzaoui.
Cavallaro, G. A., & Co, Tewfikieh.
Clemente, Nicolas, Chareh Tewfik.
Cohen Abramino, Hammam el-Talat.
David, A. M., Boulv. Clot-Bey, 32.
Delbourgo & Hazan, Ch. el-Bosta.
Della Torre, L., Place de l'Opéra.
Dickman, Raff., Chareh el-Borsa.
Dienst, G., & Co., Chareh Boulac.
Fedi, Oreste, Chareh Boulac.
Francis, Félix, Chareh el-Bawaki.
Furino, Giuseppe, Chareh Nubar Pacha.
Giuliana, B., Chareh Kasr el-Nil.
Giuliana, S. E., Chareh el-Manakh.
Hassanein Salama & frères, Chareh Gameh el-Banat.
Hazan, D. M., & Co, Midan Souk el-Kanto

KRIEGER TAPISSERIE-DÉCORATION AMEUBLEMENT
DE PARIS *Bronzes d'Art et d'Eclairage*
A. DAMON & COLIN
GRANDS PRIX
Exp. Univers. Paris 1900
Exp. Univ. St.-Louis 1904
Membres de Jury Hors Conc.
Exp. Univ. Paris 1900
Sharia Kasr-el-Nil
CAIRE
MAISON PRINCIPALE: 74 Faub. St-Antoine
PARIS
SUCCURS. { *PARIS*, 27, Rue 4 Septembre
NICE, 5, Bould. Victor-Hugo
ALEXANDRIE, Rue Rosette 35

et Ch. Kasr el-Nil,
Israel, M. J., Chareh el-Guinenah.
Kabil, Mohamed, Hammam el-Talat.
Kriéger de Paris (Damon & Colin suc.), Chareh Kasr el-Nil.
Madkour, Abdel-Nabi, Hamzaoui.
Madkour, Hassan bey, & frères, Chareh Taher et Hamzaoui.
Madkour, H.M., Chareh Hamam el-Talat.
Madkour, M. B., Hefnawi & Nassa, Chareh el-Bawaki.
Madkour, Saleh Ahmed, Hamzaoui.
Mahmoud Salem & Co, Hamam el-Talat.
Mawardi, Ibrahim & Co, Mouski.
Mohamed & Saleh Abdel-Khalek, Boulv. Clot-Bey et Chareh el-Khalig.
Mohamed Saleh Soliman, derrière la Poste Egyptienne.
Mosbah, Mohamed, & Co, Hamzaoui.
Osman Darwiche, Darb el-Kotta (Clot-Bey).
Parvis, G., Bazar Mourour, Ch. Kamel.
Patérattis, C., Ch. Gameh Charkass.
Pezzi, G. L., Boulv. Abdine.
Pinto, Isaac, Chareh el-Guinénah.
Piromaly & Battenberg, Ch. Gameh Banat.
Saïd Ahmed Moustafa Ch. Wagh Birka.
Samuelson, A. & M., frères, Chareh el-Guénenah.
Shanon Ltd (The) Chareh el-Madabegh.
Soriano, Daniels Benatar & Co, Rue Boulac.
Sednaoui, S. & S., Mouski.
Silvan, Jules, Chareh el-Mahdi.
Traboulsi, Abdel-Razek H. A., Midan Souk el-Kanto.
Walker & Meimarachi Ltd, Ch. Bawaki.
Yacoubian, Stéphan, Chareh Bein el-Sourein.
Zohrab, B., Chareh Nubar Pacha.

Soc. An. LOUIS DE WAELE
Boulevard Léopold II, No. 46
BRUXELLES
Menuiseries d'art
Ebénisterie et Ameublements de Style
Parquets riches et ordinaires
SPÉCIALITÉ POUR EXPORTATION
Catalogue sur demande

LAIT SUISSE NESTLE
Le plus Riche en Crème

ALEXANDRIE

American Manufacturers Agency, Rue Ancienne Bourse, 7.,
Borg, G., Rue Nébi Daniel,
Botta, V., Rue France, 2.
Châlons, L., Rue Chérif Pacha, 26.
Degiardé Brothers, Rue St François Xavier, 2 et Rue Salah el-Din, 2.
Dimitri, Farag & Nicolas Sabounghi, Rue des Etudiants.
Faruggio, Emm., Rue de Stamboul, 10.
Kriéger, Maison de Paris, (Damon & Colin succ), Rue Rosette, 35.
Krupp, Arthur, Rue Chérif Pacha, 29.
Lappa, G., Rue de la Gare de Ramleh,15.
Lombardi Boccia, N.,Place Mohamed Aly.
Michala, Ayou, Place Ste Cathérine.
Mieli, G., Rue Nebi Daniel 15 et Rue Eglise Cophte 28.
Mohamed Hassan, Rue Bab el-Akhdar, 12.
Olivier, Henri, Rue Nébi Daniel, 24.
Pace, Mario, Rue Chérif Pacha, 22.

KRIEGER DE PARIS
TAPISSERIE-DÉCORATION AMEUBLEMENT
Bronzes d'Art et d'Eclairage
A. DAMON & COLIN
GRANDS PRIX
Exp. Univers. Paris 1889
Exp. Univ. St.-Louis 1900
35. Rue Rosette
Membres du Jury, Hors Conc. Exp. Univ. Paris 1900
ALEXANDRIE
MAISON PRINCIPALE : 74 Faub. St. Antoine PARIS
SUCCURS. *PARIS*, 27, Rue Septembre; *NICE*, 5, Bould. Victor-Hugo; *CAIRE*, Kasr-el-Nil

Paseri, Vve François, Rue du Bazar Français, 7.
Pinto & Poparich, Rue de la Poste.
Pateres, Lorencez, Rue des Sœurs, 12.
Pezzi, G. L., Rue Mosquée Attarine, 14.
Pirayre, G., Rue du 1er Khédive.
Piperno, C. M., Rue Cherif Pacha, 30.
Roll Maison de Paris, (G. Malin Milan & Co succ), Porte Rosette, 23.
Roussolte, Alban, Rue Porte Rossette,2.
Sadek, Pierre, Place Ste Cathérine, 14.
Sgolia, A., Rue Tewfik 1er, 11.
Spitzer, F., Rue Porte Rosette, 24.

PORT-SAID

Eastern Exchange Bon Marché, Wills & Co prop., Rue Sultan Osman.
Mazarakis, A., Rue Memphis.
Tambourlini, Giovanni, Rue de Lesseps.

ASSIOUT

Aldas Morcos, Chareh el-Gounoud.
Mikhaïl Samaan, Chareh el-Kaïsaria.
Rezkallah, Macar, Chareh el-Sekkah el-Guédida.
Soultan Akladious, Chareh el-Kaïsaria.

BENI-SOUEF

Hélal el-Khalib, Chareh Souk el-Talat.
Yacoub Mikhaïl, Chareh el-Riadi.

FAYOUM

Mohamed Charabi, Chareh el-Mebyadda.
Mohamed el-Beheri, Chareh el-Kantarah.
Mohamed Fatah el-Bab Mahgoub, Chareh el-Kantarah.

KENEH

Ahmed Agha Abdou, Chareh el-Maghrabi.
Aly el-Sayed Aly, Chareh el-Sahrig.

MANSOURAH

Mohamed Nada Ramadan, Rue Souk el-Toggar.

MINIEH

Aly el-Tawil,Chareh el-Sekka el-Guédidah.
Mikhaïl Abdallah, Chareh el-Mahatta.
Mohamed bey Ragheb, Chareh el-Mahatta

SOHAG

Abdel-Malak Antanious, Chareh Kaïsariet el-Souk.
Dos Roufail, Chareh el-Aref.
Endrawes Saïd, Chareh Kaïsariet el-Souk.
Gabra Tawadrous, Chareh el-Bahr.

SUEZ

Albanopoulo, E., Rue Colmar.
Caramessini, N., Rue Colmar.

VIN et ARAKI CHTAURA
BOULAD
A. J. NEHMÉ : 18 Rue Nubar
AGENT à ALEXANDRIE (Égypte)

TANTAH

Chiti, Badawi, Chareh Sekka el-Guédida.
Hefnawi, Ahmed Mohamed, Chareh el-Sayed el-Badawi.
Hefnawi, Ibrahim Mohamed, Ch. el-Khan.
Pantazoglou, Jean, Chareh el-Borsa.
Tag el-Din, Mohamed, & Co, Rue Neuve.

ZAGAZIG

Mohamed Aly Salem, Chareh el-Kaïsarieh.

ZIFTA

Kechti, El-Cheikh Mohamed, Chareh Dayer el-Bandar.
Hassaballah Mohamed, Ch. el Souk.

Annuaires et Guides

CAIRE

Egyptian Directory(The), The Egyptian Directory & Advertising Cy Ltd prop., Chareh Kasr el-Nil.

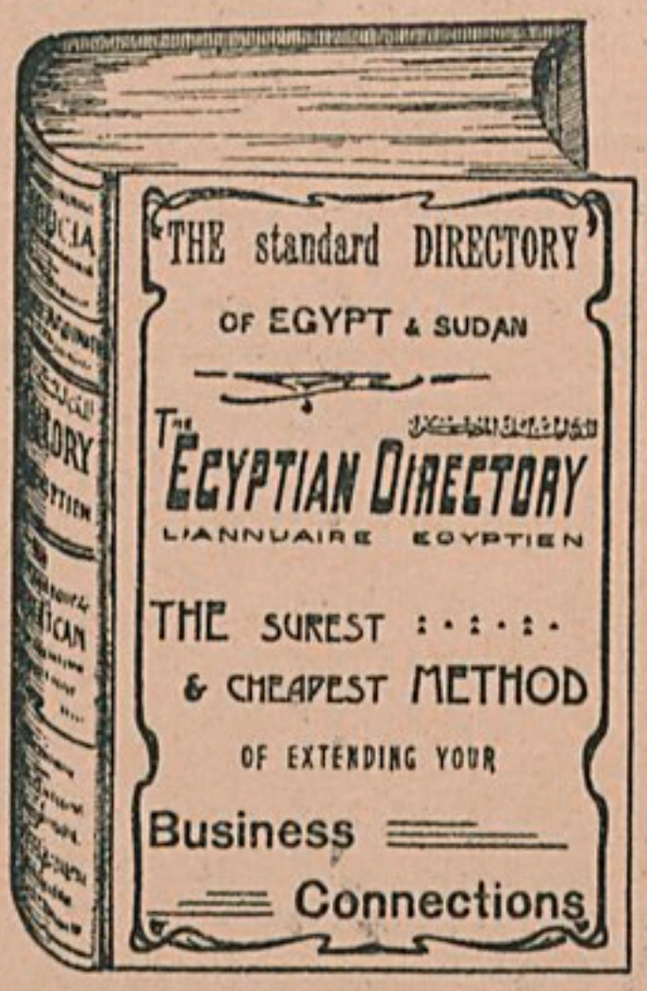

Guide Egyptien, Mario di S. Mieli prop. éditeur.
Standard Guide to Egypt & Soudan (The), Kallil J. Kemeid prop.

ALEXANDRIE

Guide-Horaire des Chemins de Fer. Indicateur Egyptien (L'), S. Poffandi prop.

Antiquités et Curiosités

CAIRE

Andalaft, D.,& Mohamed Aly, Khan-Khalil.
Athanash, J., Khan-Khalil.
Bantazi, Elie, Khan-Khalil.
Bazar d'Orient, D. Madjar prop., Chareh Kamel.
Behor, Vitali, Khan-Khalil.
Blanchard, R. H., Chareh Kamel.
Boolchand, Valiran, Khan-Khalil.
Bornard, L., Chareh el-Manakh, 28.
Boucho, Jean, Khan-Khalil.
Casira, Michel, Chareh el-Méligui.
Chellaram, D., Chareh Kamel.
Chinese & Japanese Bazar, Carmona & Delbourgo prop., Chareh el-Bosta.
Cohen, J., Khan-Khalil.
Dadi, Mikhali, Khan-Khalil.
Danish, Abdallah, Khan-Khalil.
Egyptian Shops, Khalil el-Halawani prop., Khan-Khalil.
Egyptian, Turkish, Sudanese & Persian Bazar, Jean B. Manof prop., Khan-Khalil.
Fioravanti & Chimenz Chreh Kamel.
Fisse, A. I., Abdel-Meghid Kassem & Co, Chareh Kasr el-Nil, 6.
Habib, E. & S., Khan-Khalil.
Hatoun, E., Rue Neuve, 12.
Irani, Ahmed Rached, Khan-Khalil.
Irani, Hadji Aly, Khan-Khalil.
Ispenian, K., Place de l'Opéra.

☛ K. Ispénian, Place de l'Opéra.

Kachmiri, Abdel-Rassoul, Khan-Khalil.
Klebdjian Bros., ch. Kasr el-Nil.
Kyticas, P., Chareh Kamel.
Madjar, Vitali, Chareh Kamel, 8.
Malluk, E. M., & Co, Rue Neuve.
Moustafa Abdel-Rahman & S. Habib, Khan-Khalil.
Moustafa Mohamed, Rue Neuve.
Nahman, Maurice, & Co, Chareh Kasr-el-Nil.
Oriental Museum, Gabriel Antoine prop., Khan-Khalil.

A. BUCCELLATI
MANUFACTORY OF ENGINEERS PHOTOPAPERS
Boulv. Shoubra

SUN PRINTING COPY OFFICE
DRAWING OFFICE MATERIALS
Sharia el-Falaky, 28
CAIRO

Philip, L. Paul, Chareh el-Meligui.
Pohomull Brothers, Chareh Kamel.
Ramses Stores, Zaki Awad prop., Chareh Nubar Pacha.
Rochiram, Kessumul, & Co, Ch. Clot-Bey.
Roman & Greck, Chareh Kasr el-Nil.
Spiliotis, G., Chareh Kamel.
Singhanmal, P. U.
Sunderdas Harbhagwandas & Co, Chareh Kasr el-Nil.
Turkish Bazar, Walliram Brothers prop., Khan-Khalil.
Wadhoomal & Sons, Khan-Khalil.

ALEXANDRIE

Baghdadli, O., & Co, Rue Lombard.
Chalhoub frères, Rue Chérif Pacha, 30.
Chellaram, P., Rue Chérif Pacha, 6.
Elmann, M., Rue Mosquée Attarin, 7.
Pohomull Brothers, Rue Mosquée Attarine, 2.
Sorbi, C., e figlio, Rue Stamboul, 2.
Souccar frères, Rue de France, 35.
Tambaco, A., Rue Sésostris, 23.
Tawa, B. & N., Rue Chérif Pacha, 21.
Turkish Bazar, David Milan prop., Rue de France, 55.

PORT-SAID

Attard, Alfred, Rue du Commerce.
Attard, Gaetano, Rue du Commerce.
Bannin, Abraham, Rue du Commerce.
Chellaram, D., Rue du Commerce,
Cohen, Mardoché, Rue du Commerce.
Comianos & Sarolides, *Au Mikado*, Rue du Commerce.
Diacono, Paolo, Rue Constantinieh.
Ephtimios frères, Rue du Commerce.
Fioravanti & Chimenz, Rue du Commerce.
Nechamall Brothers, *Bazar Persan*, Rue du Commerce.
Vella, Charles, Main Street 5 et 6.
Xidia, Costi, Rue du Commerce.

FAYOUM

Mahmoud Refaï, el-Hag, Ch. el-Ramleh.
Scopoliti, Stamati, Kaïsariet Bahnas.

SUEZ

Arugheti Frères, Rue Colmar.
Ilhamy, H. L' & Co, Rue Colmar.
Poliakoff, Nicolas, Rue Dessoux bey.
Sayed Afifi, Village Arabe.

TANTAH

Komi, Moustafa, Chareh Dayer el-Sayed.
Mohamed Hanafi, Chareh Dayer el-Sayed.
Mohamed Maher, Chareh Dayer el-Sayed.

Appareils Médicaux

Zuker & Co, Haret el-Soufi.

ZUKER & Co.
FABRICANTS D'INSTRUMENTS DE CHIRURGIE
ORTHOPÉDISTES
INSTRUMENTS ET ACCESSOIRES
POUR LA CHIMIE ET LA BACTÉRIOLOGIE
INSTALLATIONS COMPLÈTES
DE CLINIQUE, HOPITAUX ET DISPENSAIRES
ATELIER DE RÉPARATIONS
CAIRO
Chareh el-Manakh, haret el-Soufi

Appareils d'Orthopédie

(Voir Orthopédie)

Appareils sanitaires

(Voir Installation Sanitaires)

Architectes

CAIRE

Aubert, Georges, Avenue de Choubra, 17.
Aznavour, Joseph, imm. Drossos, Abbassieh.
Beale, Fred. A., Chareh el-Gamil, 17.
Bougatsos, Ch., Chareh Djélal.
Brugger, Jacques, Tewfikieh.
Caïris, Nicolas G., Rond Point Tewfikieh, 5.
Cattaui, M., & E. Matasek, Ch. Kasr el-Nil.
Coryn, Maurice, Chareh Nubar Pacha.
Danassi, G., Chareh Ghameh Charkass.
De Farro, Ernest, Chareh Nubar Pacha.
Deyninger, J., Chareh el-Manakh.
Diamant, A. St. John, Chareh Cherefein.
Favarger, H., Chareh Cherifein.
Fumaroli, Jacques, C. el-Maghrabi, 28.
Ghaleb, H., Chareh el-Madabegh.
Herz bey, Max, Chareh el-Borsa, 12.

A. BUCCELLATI
MANUFACTORY OF ENGINEERS PHOTOPAPERS
Boulv. Shoubra

SUN PRINTING COPY OFFICE
DRAWING OFFICE MATERIALS
Sharia el-Falaky, 28
CAIRO

Himeros, Vladimir, Chareh el-Cheikh Aboul-Sibaa, 25.
Iconomopoulos, L. D., Chare hel-Bawaky, 8.
Kamal, Ahmed bey.
Khouloussy, Ahmed bey, Haret Zogheb.
Koressios, Th., Chareh el-Maghrabi.
Jaspar, Ernest, Chareh Gameh Charkass.
Lasciac, Antonio.
Le Fée de Plandran, O., Chareh Mariette Pacha.
Lepori, Bernard, Matarieh
Lioto, Nicolas, Chareh Kasr el-Nil.
Mahmoud Wasfi, Hoche el-Charkawi.
Marciano, Paschal, Chareh Tewfik.
Milleret Ch., Chareh el-Maghrabi.
Mohamed eff. Mounir, Chareh Darb el-Gamamiz.
Œconomou, N. A., Square Halim Pacha.
Pappis, Antoine, Chareh Tewfik, 14.
Parachimonas, N., Chareh Tewfik.
Parizot, L., Boulac.
Parvis, T., Chareh el-Madabegh.
Pironti, Alfonso, Chareh el-Borsah. Tewfikieh, imm. Gadalla.
Prampolini, Carlo, Chareh el-Antikhana el-Masria.
Purvio, G., Chareh el-Kenissa el-Guédida.
Raymond, Alex., Haret Zogheb, 3.
Rennebaum, J., Chareh Gameh Charkess.
Rodeck, P., attaché à l'Adm. des Prisons.
Rosé, Max, Chareh Kasr el-Aïni, 48.
Santamaria, J. A.,
Scarpa, Emile, Chareh Abbas.
Seiwerth, Charles, Chareh Mansour Pacha.
Silvagni, C. V., Chareh Kasr el-Nil, 7.
Skynder, A. H., Chareh Chérifein.
Spiliadis, Stelio, Chareh Kasr el-Nil.
Stienon, Léon, Chareh Boulac.
Tomek, Heinrich, Rue du Télégraphe.
Valensin, David, Chareh Boulac.
Willaert, D., Rue Mansour, 25 (Bab el-Louk.)
Zoucas, John, Chareh Kasr el-Nil.

ALEXANDRIE

Andricopoulos, P., Rue Tewfik 1er.
Axelos & Mavrogordato, Boulevard de Ramleh, 7, Okelle Bolonachi.
Boncini & Quistas, Rue Prince Abdel Moneim.
Civiletti, S., & E. Félix, Rue Gare du Caire.
Coutsodimitris, C. E., Rue l'Eglise. Debbané, 6.
Del Basso, P. G., Rue Gare de Ramleh.
Del Pelo Pardi, M., & Co, Rue Stamboul, 18.

Bureau Technique
Ing. U. Del Pelo Pardi & Ci.
ALEXANDRIE, Rue Stamboul, 18.
Voir l'Annonce à page, 1435.

Diamanti, Emilio, Rue Nabi Daniel, 10.
Gallo, Harold, Gabbari.
Hornbostel, J. J., & Co, Rue Tewfik.
Janslin, G., Rue Missala.
Jéromidès, Jean, Rue Chérif Pacha, 33
Krumbholz, Charles, Rue Tewfik 1er, 12.
Lascaris, P., Rue Mahmoud Pacha el-Falaki, 14.
Loria, Alexandre, Rue Sésostris, 3.
Lusi, S. N., Rue de l'Hôpital Grec.
Marichal, G., Rue Nébi Daniel, 16.
Merametdjian, A. Z., Rue Hôpital Egyptien, 2.
Miclavez, Paraskévas, Rue Cléopâtre, 3.
Nahem, Joseph, Rue du Prince Abdel Moneim, 5.
Nicolaou, N. G., Rue Averoff, 4.
Pini, Carlo, Rue Stamboul, 14.
Raymond, A., & L. Toucas, Rue Gare de Ramleh.
Roussolte, Alban, Rue Sésostris 14.
Stienon, L., Rue Cleopâtre, 11.
Télèmaque, Léon E., & Co, Rue Gare de Ramleh, 14.
Yatrou, A. Y., Rue Gare de Ramleh.

BENI-SOUEF

Mohamed Azkalani, Chareh el-Deyari.

Argenterie & Orfèvrerie

CAIRE

Alexaki, Jean, Chareh Kamel, imm. Halim
Baracat, Saddik & Co, Mouski.
Bornand, L., Chareh el-Manakh. 28.
Boucho, Jean, Khan-Khalil.
Caffari, John B., Chareh Kasr el-Nil

A. PUCCELLATI
FABRIQUE MECANIQUE
APIERS FERRO-PRUSSIATE SEPIA ET HÉLIOGRAPHIQUE
Le Caire, Sharia el-Falaki, 28

ATELIER DE PHOTOCOPIE
"The Blesia"
Procédé breveté de reproduction
ARTISTIQUE et INALTERABLE
Fournitures Techniques

Catsaros, Alex., & frères, *Bazar Ismailieh,* Chareh el-Manakh.
Fleurent, E. J., Fils & Co, Chareh Kamel, Square Halim.
Kramer, L., & Co, Mouski.
Lattès, J., Chareh el-Manakh, 4.
Laffargue, L., Rond Point Suarès.
Madkour, Hassan bey, & Frères, Chareh Taher et Hamzaoui.
Madkour, M. B., Hefnawi & Nassar, Chareh el-Bawaki.
Mehsen, Antoine, Sagha.
Orosdi Back & Co, Mouski.
Pavid, L., Chareh Kamel, 5.
Saridis, Dimitri, Chareh Kamel.
Stobbe, Rudolf, Place de l'Opéra.
Thalis, J., & K. Pappanicola, Rue Cléopatre.
Walker & Meimarachi Ltd, Ch. Bawaki.

ALEXANDRIE

Châlons, H. Hochapfel & Co, Rue Chérif Pacha, 26.
Dich, G. S., Rue Sidi el-Metwalli, 15.
Karakach frères, Rue de France, 33.
Krupp, Arthur, Rue Chérif Pacha, 29.
Orosdi Back & Co, Place Mohamed Aly.
Stone, Léon A., Place Mohamed Aly
Walker & Meimarachi Ltd, Rue de l'Ancienne Bourse.

Armes & Accessoires

CAIRE

Chareh el-Bawaki.
Bondi, G. A., Chareh el-Bawaki.
Constantinou, Chareh el-Bawaki.
Furnari, F., & fils, Boulv. Mohamed Aly.
Giuntoli, Umberto, Ch. Nubar Pacha, 20.
Grillis, G. A., Rue Neuve, 8.

N. MARATOS
ARMURIER
Armes et munitions, Atelier de réparations
Grand assortiment de cartouches chargées en Europe
CAIRE — PLACE DE L'OPÉRA

Anagnostou, G. D., Rue Neuve.
Bajocchi, M., Chareh Cattaui bey et
Lachine, Ibrahim, Chareh Souk el-Silah.
Maratos, Nicolas, Chareh Wagh el-Berka.
Perachi, G., Rue Neuve.
Sioufi, Mohamed, Chareh Souk el-Silah.

ALEXANDRIE

Aly, A., Rue Gare de Ramleh, 2.
Galatoli, Cesare, Rue des Sœurs, 2.
Manufacture Française d'Armes de St Etienne, L. Camilleri agent, Rue Tewfik 1er, 16.
Redding & Bonett, Rue des Sœurs, 10.

REDDING & BONETT
ARMS AND AMMUNITIONS
REPAIRS
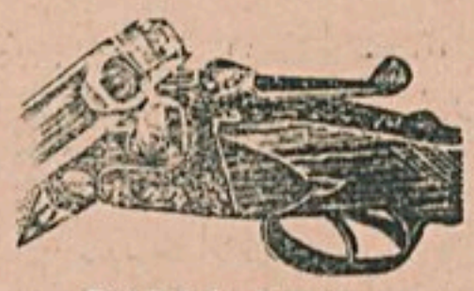
Established 1865
ALEXANDRIA
Central Depot: Rue des Sœurs No 10
Branch: Place Mohamed Aly (Palais Menasce)

Silvestri, Angelo, Rue de la Poste, 1.

PORT-SAID

Dania, Ulysse N., Quai Eugénie.
Dessouki, Mohamed, Rue du Commerce.
Dracatos, Michel, Rue du Commerce.
Valendi, Eustache, Rue Ramsès.

ASSIOUT

Hussein Mohamed, Chareh el-Khodaria.
Remali, Osman, Chareh Kaïsariet el-Hélali.
Remali, Osman, Chareh Kaïsariet el-Helali.

DAMANHOUR

Hafez Ghonein, Chareh Khaïri Pacha.

FAYOUM

Mohamed Abdel-Rahman, Chareh el-Adli

KENEH

Mohamed el-Sioufi, Chareh el-Kaïsaria..

MINIEH

Makdios, Yanni, Chareh el-Guédid.

A. BUCCELLATI
FABRIQUE MÉCANIQUE
PAPIERS FERRO-PRUSSIATE SEPIA ET HÉLIOGRAPHIQUE
Le Caire, Sharia el-Falaki, 28

ATELIER DE PHOTOCOPIE
"The Resin"
Procédé breveté de reproduction
ARTISTIQUE et INALTERABLE
Fournitures Techniques

SOHAG

Osman Hassan, Chareh Kaïsariet el-Souk
Rachwan el-Tayeb, Chareh el-Koubri.

Articles de Marine

(voir aussi Ship-Chandlers).

CAIRE

Mikhaïl Nakhla, Boulac.

ALEXANDRIE

Abdel-Méguid Moussa, Rue de la Marine, 48.
Attard, G., & Co, Rue Sidi AbouChoucha,
Buhaggiar, P.P., & S., Rue de l'Ancienne Douane, 61.
Buhagiar, Salvatore, Rue Ancienne Douane.
Cassar Bros, Rue Ancienne Douane 49.
Chami, Aly Ahmed, Rue de la Marine, 52.
Fabris, Natale, Rue de la Douane.
Halawani, Moursi Aly, Rue de la Marine, 34.
Mitrovich, Saverio, Carlo Zammit (succ), Rue Ancienne Douane.

SAVERIO MITROVICH
CARLO ZAMMIT - Succ.
DEPOT OF
Hemp and Manilla Rope, Cotton Rope, Wire Rope, Chains, Blocks, Twines, Lines, Oars, Ship-lamps, Life-Buoys, Fenders, Sail-Eyelets, Thimbles,
Sail Canvas & Tarpaulins
Paints & Paint-Brushes
LINSEED OIL, TAR & COAL TAR
Tallow, Embrocation oils.
Sheeting felts for roofs
BUNTING AND FLAGS
and other Marine Articles

Stamatopoulo Brothers, Rue Anastassi.

PORT-SAID

Azzoppardi, Frank, & Co, Rue Sultan Mourad.
Brès, Emile, Rue Kawala.
Coroni, G. N., Rue du Commerce.
Dello Strologo, Vittorio, Rue Mongo.
Feilla, Lewis, Rue Hamdi.
Slavick, James, Quai François-Joseph.
Vella & Portelli, Rue Sultan Osman.
Zammit & Co, Rue Saïd.

ASSIOUT

Omar Madani, Chareh el-Khodaria.

BENI-SOUEF

Aboul-Naga Hassan, Chareh el-Riadi.

SUEZ

Dominique, G., Frères, Rue Kassara.
Perry, A., & Sons, Chareh el-Gafary.

Articles de Ménage

CAIRE

Abdel-Aziz Nassar Awad, Hamzaoui.
Alby, Fd., *Aux Cent Mille Articles*, Chareh el-Gawhari.
Cohen, Abramino, Hammam el-Talat.
Karakachian, D., Chareh el-Bawaki.
Khawam, Basile, Chareh Clot-Bey.
Magri, Spiro, Chareh el-Rouei.
Madkour, Hassan bey, & frères, Chareh Taher et Hamzaoui.
Palacci, Fils, Haim & Co, Chareh Bein el-Nahdein et Rue Neuve.
Soriano, Daniels, Benatar & Co, Rue Boulac.
Tosi, M., & U. Fortis, Chareh Kasr el-Nil.
Traboulsi, Georges A., Boulv. Clot-Bey.
Vassallo, G. B., Chareh el-Bawaki.
Walker & Meimarachi Ltd, Chareh el-Bawaki.
Yacoubian, A. & N., Chareh el-Bawaki.
Zaki Awad, *Ramses Stores*, Chareh Nubar Pacha.
Zografachi, S., & M. Galanopoulo, Chareh el-Gawhary.

ALEXANDRIE

Abraham, Behor G., Rue Souk el-Kanto, 4.
Abraham, Elie, Rue Souk el-Kanto, 10.
Boroméo, J., *Grand Bazar Bon Marché* Rue Mosquée Attarine, 4. et Rue Chérif Pacha, 31.
Carayannakis, Nicolas, Rue Chérif Pacha, 22.

J. OROWETZ
Dépositaire et Agent exclusif des Bières :
" Spatenbräu " de Munich et
"Erste Pilsner Aktienbrauerei de Pilsner.
Dépôt : Rue du Téléphone - Caire. *Tél. N° 2075*

Châlons, H. Hochapfel & Co, Rue Chérif Pacha, 26.
Darmanin P. & Co, Rue Mosquée Attarine.
Diamandi, Charalambos, *Au Japon*, Rue Mosquée Attarine, 8.
Erlanger, R., & Co, Rue Chérif Pacha.
Fischer, S., & Co, Rue Chérif Pacha, 21 et Rue Gare de Ramleh, 28.
Fitte, Louis, Rue Mosquée Cheikh Ibrahim Pacha, 2.
Marini, G., *American Bazar*, Place Mohamed Aly, 9.
Morpurgo, D. Bruto, Rue de France, 2.
Orosdi-Back & Co, Place Mohamed Aly.
Philibin, C., Rue Mohamed bey el-Defterdar, 2.
Sahbagh, Ragheb, Rue el-Midan.
Sasso, Paul, & Co, Place Ste Catherine.
Uccelli, V., Rue Tewfik, 12.
Vita & Spada (Succ. S. Falanga), Place Ste Catherine, 11.
Walker & Meimarachi Ltd, Rue de l'Ancienne Bourse.

PORT-SAID

Baroumis, Stamati, Bazar Abbas.
Marchessini, A., Rue du Commerce.
Paraskevas, Ch., Rue Constantinihe
Valendi, Eustache, Rue Ramsès.

ASSIOUT

Aldas Morcos, Chareh el-Gounoud.
Mikhaïl Samaan, Chareh el-Kaïsaria.
Rezkallah, Macar, Chareh el-Sekka el-Guédida.
Soultan Akladious, Chareh el-Kaïsaria

BENI-SOUEF

Hélal el-Khatib, Charah Souk el-Talat
Yacoub Mikhaïl, Chareh el-Riadi.

CHÉBIN EL-KOM

Papa, Constontino, Rue de la Gare.

FAYOUM

Mohamed Charabi, Chareh el-Mebyada
Mohamed el-Beheri, Chareh el-Kantarah.
Mohamed Fatb el-Bab Mahgoub, Chareh el-Kantarah.

KENEH

Ahmed Agha Abdou, Chareh el-Maghrabi.
Alv el-Sayed Alv, Chareh el-Sahrig.

MINIEH

Aly el-Tawil, Chareh el-Sekka el-Guédida.
Mikhail Abdallah, Chareh el-Mehatta.
Mohamed bey Ragheb, Chareh el-Mehattà.

SOHAG

Abdel-Malak Antanious, Chareh Caïsariet el-Souk.
Dos Roufaïl, Chareh el-Aref.
Endarawes Saïd, Chareh Kaïsariet el-Souk.
Gabra Tawadrous, Chareh el-Bahr.

SUEZ

Albanopoulos, E., Rue Colmar.
Caramessini, N., Rue Colmar,

TANTAH

Cohen, Ibrahim, Chareh el-Sikkah el-Guédida.
Hefnawi, Ibrahim Mohamed, Chareh el-Khan.
Tag el-Din, Mohamed, & Co, Rue Neuve.

ZAGAZIG

Orosdi Back & Co, Rue el-Kaïsaria.
Papadakis, Th., Rue Abbas et Rue el-Wadi el-Kebli.
Saoulli, L., Rue Abbas.

Articles de Modes

(voir Maisons de Nouveautés)

Articles de voyage

CAIRE

Aboulafia., J., *New Manchester House* Chareh el-Maghrabi.
Au Chic Parisien, Ed. de Poltz prop., Chareh Kamel.
Basmadjian, Karnik, Boulv Abdine.
Bazar Méditerranéen, Mouski.
Catsaros, Alex., & frères, *Bazar Ismailieh*, Chareh el-Manakh.
Cherem & Co, Midan Souk el-Kanto.
Chouéri, M. G., Boulv. Clot-Bey.
Cohen Menahem *Au Bazar National*, Chareh Azbak.
Davies Bryan & Co, Chareh el-Maghrabi.

J. OROWETZ
Sole Agent for:
"Spatenbräu" Munich Beer and
"Erste Pilsner Aktienbrauerei" in Pilsen.
Stores: Rue du Téléphone - Cairo. *Tel. N°. 2075*

Dellaporta frères, *Au Bazar Oriental*, Chareh Bab Bahri et Mouski,
Drakatos, D., & Co, Chareh Wagh el-Birka.
Favre, Paul, *Cordonnerie Française*, Chareh el-Gawhari.
Francès, Félix, Chareh el-Bawaki.
Howsepian, B, *Touris'ts' Stores*, Chareh Nubar Pacha, 5.
Karmann frères, *A la Botte d'Or*, Chareh Kamel et Mouski.
Laffargue, L., Rond-Point Suarès.
Macri, K., frères, Chareh el-Bosta.
Matton, A., & Debono, *Cordonnerie Parisienne*, Chareh el-Bawaki.
Mayer, A., & Co, Mouski.
Old England, Chareh Kamel.
Raff, H., Place Ataba el-Khadra.
Raphaïlaks, M., *Bazar Universel*, Chareh el-Biosta.
Schaoul, Moussa Saleh, & E. Reuben, *Bazar Montazah*, Boulv. Clot-Bey.
Stein, S., Mouski et Place Ataba el-Khadra.
Valaskaki, Spiro, & Co, Chareh Kamel.
Walker & Meimarachi Ltd, Chareh el-Bawaki.
Zaki Awad, *Ramses Stores*, Chareh Nubar Pacha.

ALEXANDRIE

Apostolopoulo, N. D., Rue Anastasi, 25.
Billard, P., & H. Baladi, *Cordonnerie Française*, Rue Chérif Pacha, 12.
Borman & Co, Rue Chérif Pacha.
Châlons, H. Hochapfel & Co succes., Rue Chérif Pacha, 26.
Cohen, R., *Manchester House*, Rue Pirona, 2.
Conegliano, E., *Aux Quatre Saisons*, Place Mohamed Aly, 9.
Daopoulo, G., Rue Nubar Pacha, 2.
Davies Bryan & Co, Rue Chérif Pacha.
Erlanger, R., & Co, Rue Chérif Pacha, 26.
Goldemberg frères, Place Mohamed Aly, 15.
Grimot & Billaud, *Bazar Universel*, Rue Chérif Pacha.
Grumberg, Aron, Rue Anastassi, 36.
Lascaris, C. E., Rue Nubar Pacha, 1.
Macri, K., frères, Place Mohamed Aly.
Mattatia frères, Place Mohamed Aly, 11 et Rue Cheikh Ibrahim Pacha.
Matton & Debono, *Cordonnerie Parisienne*, Rue Nubar Pacha, 9.
Mayer, A., & Co., Place Mohamed Aly, 6.
Mazaraki, S. A., Rue Nubar Pacha, 8.
Mellor, E., & Co, Rue Ancienne Bourse.
Orosdi Back & Co, Place Mohamed Aly, 12.
Primi, P. A., Frères, *Bazar Oriental*, Place Mohamed Aly, 1.
Rocotas, S. M., Rue Nubar Pacha, 1.
Schwartz, Hermann, Place Mohamed Aly.
Stein, S., Place Mohamed Aly, 13 et 15.
Tennenbaum, M., Rue Mosquée Attarine.
Walker & Meimarachi Ltd, Rue de l'Ancienne Bourse, 6.

PORT-SAID

Eastern Exchange Bon Marché, Wills & Co prop., Rue Sultan Osman.
Ephtimios & Marcoulidis, Rue du Commerce.
acri, G., fils, Rue du Commerce
Macri, P., frères, Rue du Commerce.
Talazac, Paul, & Neveux, Rue Monge.
Vassilopoulos, Nicolas P., Rue du Commerce.

ASSIOUT

Aldas Massoud, Chareh el-Kaïsaria.
Colta Habib, Chareh el-Kaïsaria.
Khalaf Pacha, Chareh el-Kaïsaria.

FAYOUM

Bazar Oriental, G. Dellaporta frères prop., Chareh el-Ramleh.
Bazar Universel, Bochor & Vita Cochti prop., Chareh el-Ramleh.

KENEH

Marcou Costi, Chareh el-Ramleh.
Ahmed el-Nahas, Chareh el-Kaïsaria.
Mohamed bey Omar Ouchahi, Chareh el-Kaïsaria.

MANSOURAH

Coucouzis, S., Rue Mahmoudieh.

MINIEH

Khalil Barsoum, Chareh el-Bosta.
Mohamed bey Ragheb, Chareh el-Mehatta.

GRANDS MAGASINS DE NOUVEAUTÉS
"AU PROGRÈS"
CAIRE - près du Crédit Lyonnais - CAIRE
CONFECTIONS POUR DAMES TISSUS HAUTES NOUVEAUTÉS, BONNETERIE, AMEUBLEMENTS, BLANC, MERCERIE.

SUEZ

Antippa, S. D., *Bizar Universel*, Rue Colmar.
Cosmaios, P., Frères, Rue Colmar.

TANTAH

Palacci, Fils, Haïm & Co, Chareh el-Khan.
Stein, S., Chareh el-Borsa.

ZAGAZIG

Papadakis, Th., Chareh Abbas et Wadi el-Kebli.

Artistes-Peintres

(Voir Peintres-Artistes)

Ascenseurs

CAIRE

Maggiar, E. E., & Fils, Chareh Zogheb.
Société Gén. d'Electricité et de mécanique, Rue Bab el-Hadid, 6.

ALEXANDRIE

Maggiar, E. E. & Fils, Rue el-Falaki, 14.
Cook, Thos, & Son (Egypt) Ltd, Rue de la Gare du Caire.
Société Gén. d'Electricité et de Mécanique, Rue de la Gare du Caire, 4.

OFFICINE MECCANICHE STIGLER. — MILAN
ascenseurs hydrauliques, électriques et hydro-électriques.
Agent: Sté Gle d'Electricité et de Mécanique, 4 Rue de la Gare du Caire.

Asiles

CAIRE

Enfants Pauvres (des), Boulac.
Enfants Trouvés (des), Kasr el-Aïni.
Enfants Trouvés (Etablissement des), Mahmacha.
Orphelinat de la Ville du Caire, Boulac.
Rudolph, Chareh el-Dawawine.
Vieillards (*des*), Sœur Marie Monique supérieure, Chareh Choubrah.
Vieillards (des), Tourah.

ALEXANDRIE

Bienfaisance des Wakfs, Gabbari.
François-Joseph, Rue Port-Est.
Rudolph, Rue Port-Est.
Vieillards (des), *Kaiser Wilhelm*, Rue de la Marine,

PORT-SAID

Couvreux, dirigé par les Dames du Bon Pasteur, Place de Lesseps.

SUEZ

Asile et Orphelinat des Dames du Bon-Pasteur.
Asile des Sœurs, Rue Hodd.

Asphalte & Bitume

CAIRE

Anglo-Egyptian Asphalt Co (The) Chareh Sahel Boulac, 10.
Marcopoulos, M., Avenue de Boulac.
Neuchatel Asphalte Cy Ltd (*The*), G. Festa directeur, Chareh Zaki.
Panajottou & Toledano, Rond Point Suarès.
Paving Asphalt Cy (The), Boulac.

The PAVING ASPHALTE Cy.
DARIO ASSAYAS Manager
Work Shops and Premises
BOULAC (Tally Nasry)
Maison Notable
Telephone: No 1093.

Praga, Cugini, Cappozzi directeur, Haret el-Soufi, fabrique Saptieh.
Spagnoli, P. A., Saptieh.
Tonti, Albert, Chareh el-Borsa.
Val de Travers Asphalte Paving Cy Ltd, Charch Kasr-el-Nil.

H. ROSSETTO A. DUMONT & Cie.
BRANCHE **Giuseppe Nistri** Shareh Kasr el-Nil B.P.1179.Tél.2533
Entreprises de travaux de peinture décoration - Papiers peints

ALEXANDRIE

Neuchatel Asphalte Cy Ltd, G. Festa direct., bur. et atelier Karmous.

Panajottou & Toledano, Rue el-Cheikh Soliman Pacha, 2.

Praga, Cugini, R. Capozzi directeur, Rue Adib, 2.

Spagnoli, Paolo, Boul. Ramleh, 19.

Val de Travers Asphalte Paving Cy Ltd, Canal Mahmoudieh, 171.

Assurances

Aachen & Munich (incendie):
CAIRE : Kirchmayer, Rudolf, & Co agents, Chareh Nubar Pacha, 16.
ALEXANDRIE: Friedrich Quelle agent, Rue de l'Eglise Debbané.

Abeille (L'), (vie):
CAIRE: D. Sanua & Co agents, Chareh Manakh, 1.
ALEXANDRIE: S. Tivoli. agent, Rue Nébi Daniel, 19.

Agrippina, (maritime) :
ALEXANDRIE : Constantinidis & Co, agent, Rue Cléopatre, 3.

Albingia :
CAIRE : Fix & David agents, Chareh Gameh el-Banat.
ALEXANDRIE: Fix & David agents, Place Mohamed Aly, 10.

Alleanza, (Vie Accidents):
PORT-SAID : Franc. Chiarini agent.
CAIRE : Nicolas G. Sabbag agent.
ALEXANDRIE : Nicolas Sabbag agent, Rue, Gare du Caire.

Alliance Assurance Cy (transport):
CAIRE: Georges Calouta agent, Square Halim.
ALEXANDRIE : Société Commerciale d'Egypte agent, Rue Chérif Pacha, 8.

Alliance (L') *de Berlin* (maritime).
ALEXANDRIE : Mihran Kalfaïan agent général, Rue Abou Dardar, 10.

Ancre (L') :
ALEXANDRIE: G. Bondy agent, Rue Chérif Pacha, 6.

Assicuratrice Italiana.
CAIRE: G. Maroni agent général, Rue du Téléphone, 19.
incendie, transports maritimes et fluviaux):
CAIRE: A. Stross agent général, Haret el-Chichini.
Branche Incendie : A. Vinçon direct. Chareh el-Manakh, 28.
Branche Vie : G. Huzzar direct., Chareh el-Manakh, 28.
ALEXANDRIE: A. Stross agent général, Place Sainte Cathérine Tel. V. 165.
PORT-SAID : R. Salmoni agent, Quai Eugénie.

Assurances Gén. Marit. de Dusseldorf.
ALEXANDRIE: Ch. C. Demopoulo agent, Place Mohamed Aly, 21.

Atlas (L'), (Incendie):
CAIRE: Stern frères agents, Bein el-Sourein.
ALEXANDRIE: Stern frères agents, Rue Pirona, 1.

Atlas Line (assurances), Lambert & Ralli agents, Rue Sésostris, 20.

Baden Marine Ins. Cy :
CAIRE : G. Patounas & A. Cavafakis agents, Rue Téléphone, 40.
ALEXANDRIE: G. Patounas & A. Cavafakis agents, Place Mohamed Aly.
PORT-SAID: Ant. Maniadis, Rue de Lesseps.

Balcan (Incendie et Transport):
CAIRE: I. L. Zarmati & Co agents, Haret el-Soufi.
ALEXANDRIE: V. Nahman agent, Rue Cléopâtre. 5.

Bâloise (La), (incendie et transport) :
CAIRE, Fréd. Ott & Co agents, Chareh Bein el-Nahdein.
ALEXANDRIE, Lambert & Ralli agents, Rue Sésostris, 18.
PORT-SAID : Fix & David agents, Quai Eugénie.

British America Ass. Cy.
CAIRE: G. de Piccioto agent, Haret Zogheb.
ALEXANDRIE : Edmond de Menasce agent, Rue Chérif Pacha.

British Dominious Marine Ins. Cy. Ltd.
CAIRE : Macdonald & Co.
ALEXANDRIE: H.W. Cuming & Co agents

Windsor Hotel - Alexandria
Facing the sea on the New Quay
RECENTLY BUILT AND FURNISHED. Gen. Manager - A. van Millingen

Généraux, Rue Cléopâtre, 5.
PORT SAID: Jacques Guérin.
TANTAH: Ed. J. Alberti.

Caisse Paternelle (Vie).
CAIRE: Georges Vayssié & Ch. Camel

Assicurazioni Generali di Trieste (vie
directeurs, Chareh Kamel
ALEXANDRIE : F. Braun & Georges Morcos agents, Rue de l'Eglise Cophet.

Central Insurance Co Ltd (The).
ALEXANDRIE : Cav. Lazzaro Filus agent, Rue Chérif Pacha, 6.

The CENTRAL INSURANCE
Company Ltd.
Head Office—LONDON
Capital L. Stg. 1.500.000
SOLE AGENT FOR EGYPT
LAZZARO FILUS
Cherif Pacha Street, No. 6.

China Mutual Life Ins. Gy, Lid.
CAIRE: Fdg. W. Diacono agent général, Chareh Kasr el-Nil.

Commercial Union Assurance Cy Ltd (incendie & marine):
CAIRE: Alfred Del Mar sous-agent, Chareh el-Madabegh.
ALEXANDRIE: Mohr & Fenderl agents généraux pour l'Egypte, Rue Chérif Pacha, 10.
PORT-SAID: A. J. Tweedie agent, Quai François-Joseph.

Compagnie Anonyme d'Assurance sur la vie..
CAIRE: Orsi & Magistretti agents,
ALEXANDRIE: Orsi & Magistretti agents, Rue Nubar Pacha, 16.

Cie Gén. d'Assur. sur la Vie de Paris
SUEZ: G. Lazzerini & Co agents.

Compagnie d'Assurances Générales,
CAIRE: M. Guessarian Frères agents, Chareh Gameh el-Banat.

Compagnie Générale d'Assurances Maritimes Fluviales et Terrestres.
CAIRE: G. Brach & Co succrs: Chareh Bein el-Sourein.
ALEXANDRIE: G. Brach & Co succrs, Rue Pirona.

Confiance (La), (incendie & vie):
CAIRE: E. E. Maggiar & Fils agents, Haret Zogheb.
ALEXANDRIE: E.E. Maggiar & fils agents généraux, Rue Mahmoud Pacha el-Falaki, 14.
PORT SAID: Ed. Vallauri sous-agent.
ISMAILIA : H. Delebecque agent.
KAFR EL-ZAYAT : Glykas sous-agent.

Continentale (La), (transport):
ALEXANDRIE: S. S. Riso figli & Dal Medico agents, Rue Souk el-Kanto, 3.

Continentale de Manheim (La) maritime et fluviale:
CAIRE: N. Kirzis agent général pour l'Egypte, E. P. Blattner sous-agent, Chareh el-Madabegh, 15.

Credit Assurance & Guarantee (The):
ALEXANDRIE: Ed. Suarès & Cie agents, Rue de l'Eglise Debbané, 6.

Deutscher Lloyd Marine Ins de Berlin,
CAIRE: Dietterle & Logan agetns, Rue Neuve, 21.
ALEXANDRIE: Dietterle & Logan agents, Place Mohamed Aly, 14.

Deutscher Lloyd Transport-Verisicherungs Actien Gesellschaft in Berlin.
CAIRE: Ferrero & Co agents, Rue de l'Eglise Catholique.
ALEXANDRIE, Ferrero & Co, agents Okelle Dumreicher.
PORT-SAID : J. Cohen & Co agents, Chareh Kawala.

Dominion of Canada Guarantee & Accident Ins. Cy.
ALEXANDRIE: Vallace & Co agent, Place de l'Observatoire.

El Dia Fire Ins. Cy.
CAIRE: F. Heer agent.
ALEXANDRIE: W. Cuming & Co agents généraux, Rue Cléopâtre, 5.
SUEZ F. L. Bugeya & Co agents.
TANTAH: Ed. J. Alberti agent.

Economic Life Insurance (vie).
CAIRE: Auguste Bismot agent, Hamzaoui.
ALEXANDRIE: Auguste Bismot agent Rue de France, 7.

AVANT VOTRE REPAS
Buvez un SODA "VICTORIA"
APRES VOTRE REPAS

Edimburgh Life Assurance Cy.
ALEXANDRIE : Hewat & Co agents, Place Mohamed Aly 2.
Equitable des Etats-Unis (vie).
CAIRE : J. Hug & Co agents, Chareh Soliman Pacha.
ALEXANDRIE : Arits. S. Theodorides, agent, général Rue Chérif Pacha, 13.
Equitable Fire & Accidents Office Ltd.
CAIRE: B. Nathan & Co agents, Hamzaoui.
ALEXANDRIE : B. Nathan & Co agents, Rue de France, 18.
Espérance, (L'), (incendie).
ALEXANDRIE : Auguste Bismot agent, Rue de France, 7.
Estrella fire Ins. Co.
CAIRE : G. Patounas & A. Cavafakis agents, Rue du Téléphone, 40.
ALEXANDRIE : G. Patounas & A. Cavafakis agents, Place Mohamed Aly.
PORT-SAID: Ant. Maniadis, Rue de Lesseps.
Excess Insurance Cy Ld (incendie mar.)
ALEXANDRIE: F. H. Manley agent, Rue Cléopatre, 3.
Fédérale (La) Zurich, (marit. et transp.)
ALEXANDRIE: H. Steiger agent général, Rue Mahmoud Pacha el-Falaki, 6.
Fidelitas (incendie maritime & Fluviale).
ALEXANDRIE: Alf. G. Buhagiar & Co agents généraux, Place Mohamed Aly, 17.
Feuer-Assurance Cie von 1877.
ALEXANDRIE : H. & C. Flick agents généraux, Rue de l'Ancienne Bourse, 1.
Fine Art & General Insurance Cy Ltd:
CAIRE: G. Calouta sous-agent, Square Halim.
Foncière (La), (incendie et vie).
CAIRE: Jules Schutz agent, Chareh Bein el-Sourein.
ALEXANDRIE: Auguste Alby & Veuve Amic agents, Boulv. de Ramleh, 17.
ISMAILIA: H. Delebècque agent, Rue Lavalley.
TANTAH: Marco Iscaki agent, Rue de la Moudirieh.
Foncière (La), (maritime).
ALEXANDRIE : Aug. Diab & Veuve Amic agent, Rue Adib, 2.
Fortuna Maritime de Berlin.
CAIRE: Jules Schutz agent, Chareh Nubar Pacha, 9.
ALEXANDRIE: Auguste Alby agent, Rue de Ramleh, 17.
France Maritime (La):
ALEXANDRIE: Ed. A. Minotto agent, Rue Chérif Pacha, 17.
Francfortoise (La).
ALEXANDRIE : Salvino Bensilum agent général, Rue Stamboul, 8.
Friedrich Wilhelms, (Vie):
ALEXANDRIE : J. G. Jonhson & Co, agents généràux, Rue Sésostris, 3.

FRIEDRICH WILHELM
Société Anonyme d'Assurances sur la vie
Fondée en 1866
Siège Social : Berlin

Fonds de garantie :	*Frs. 136.112.305*
Revenu annuel :	*Frs. 33.367.660*
Total des Polices en cours:	*Frs. 2.215.420*
Capital assuré ;	*Frs. 577.335.612*

Directeur Général pour l'Egypte ;
J. G. JOHNSON & Co
Agent pour le Caire et la Haute Egypte :
Chr. CAVAFAKIS & Co.

General Accident Assurance Corporation Ltd (The).
CAIRE: Macdonald & Co agents, Chareh el-Maghrabi.
ALEXANDRIE: Frederick W. Cumming, Rue Cléopatre, 6.
PORT-SAID: Jaques Guérin.
SUEZ: F. L. Bougeya & Co, Ch. Mohafaza.
Germania (Maritime).
ALEXANDIRE: G. Gatheral & Co agents, Place Mohamed Aly, 14.
Gresham (The).
CAIRE: William Donald Hart directeur, Chareh Kasr el-Nil.
ALEXANDRIE: Richard Tagger agent, Galerie Menasce.
PORT-SAID; Jean M. Psalty agent, Rue Sultan Osman.
TANTAH : H. C. N. Suter agent, Rue Saadédin.

ASK ALWAYS
for The Best English Soda
"VICTORIA"

THE GRESHAM

Cie Anglaise d'Assurances sur la Vie

Fondée en 1848

Actif. . . . . Lst. 9,557,497
Revenu Annuel. . „ 1,380,488
Sinistres payés . . „ 22,472,970

Assurances sur la Vie
de toutes les combinaisons

Direction pour l'Egypte, Palestine et la Syrie
WILLIAM DONALD HART, Directeur.
CAIRE: *Chareh Suleiman Pasha*

Guardian Assurance Cy Ltd.
CAIRE : Joseph Kayal sous-agent, Haret Zogheb.
ALEXANDRIE : Hewat & Co agents. Place Mohamed Aly, 2.
PORT-SAID : Wills & Co Ltd agents, Rue Sultan Osman.

Hambourg-Bremen Fire Ins. Cy.
CAIRE: Alfred Beer agent, Chareh el-Rouei, 1.
ALEXANDRIE : Otto Mors agent général, Rue Nébi Daniel, 16.
PORT SAID: L. Rickmers agent, Rue du Nil.

Hanseatische Fire Insurance Cy:
CAIRE, M. Padova, Léon Rolin & Cie agents, Chareh Aboul Sibaa, 18.
ALEXANDRIE, D. Padova agent, Rue Stamboul, 3.

Helvetia (transport et incendie):
CAIRE, R. Kuster & Co agents, Chareh Abou el-Ela (Boulac).
ALEXANDRIE, P. Bless & Co agents, Rue Nubar Pacha, 7.
TANTAH: Sélim Tahan agent, Chareh el-Borsa.

Imperial Fire Insurance Cy:
CAIRE, S. Sornaga agent, Charch Kasr el-Nil.
ALEXANDRIE, Anglo Egyptian Bank agent Rue Chérif Pacha, 7.

Industrielle
ALEXANDRIE: A. Prencipe agent, Rue de l'Eglise Debbané, 4.

Internationaler Lloyd Marine (Berlin):
CAIRE, Stern frères agents généraux, Chareh Bein el-Sourein.
ALEXANDRIE, Stern frères agents, Rue Pirona, 1.
SUEZ: G. Lazzerini & Co agents, Rue Messageries.

Italia (Maritime).
ALEXANDRIE, J. Riches & Co agents, Galerie Menasce, 1.

Kosmos (Le), (vie et rentes viagères):
CAIRE : Ferrero & Co agents, Rue de l'Eglise Catholique.
ALEXANDRIE, Ferrero & Co agents, Rue Pirona.

LE KOSMOS

Cie. Hollandaise d'assurances sur la vie et Rentes Viagères.

Fondée à Heist-Utreht en 1862
Agents Généraux pour l'Egypte
M. M. FERRERO & Cie.
LE CAIRE — ALEXANDRIE
Inspecteur Général, Mr. L. Delaroche.

Lancashire Fire & Life Ins. Cy.
ALEXANDRIE, Choremi, Benachi & Co agents, Généraux, Rue Sésostris, 10.
CAIRE, A. Tréhaki agent, Chareh el-Bank el-Watani.

Law Union & Crown Fire Ins Cy.
CAIRE, W. E. Kingsford, Chareh el-Cherifein.
ALEXANDRIE, G. Brach & Co succes. agents, Rue Pirona, 1.

LIGURIA

Société d'Assurance — Fondée en 1883
SIÈGE A GÊNES
CAPITAL : Frs. 4.000.00
Elle reçoit des assurances dans les meilleures conditions pour les transports de marchandises par voie ferrée ou par mer.
BUREAU A ALEXANDRIE
Place des Consuls - Imm. Monferrato - Tél. 1232
Agent Général pour l'Egypte
N. Kehayias

ΖΗΤΕΙΤΕ ΠΑΝΤΟΤΕ ΤΗΝ ΚΑΛΛΙΤΕΡΑΝ

ΑΓΓΛΙΚΗΝ ΣΟΔΑ "VICTORIA,,

Leipziger (vie);
CAIRE, Albert Seeger agent, Chareh Bein el-Sourein, 11.
ALEXANDRIE, Albert Seeger agent, Place Mohamed Aly, 17.

Liguria (Transports)
ALEXANDRIE : N. Kehayias agent, Place Mohamed Aly, imm. Monferrato.

Liverpool & London & Glob Ins Cy.
CAIRE, Léon Heller agent, Chaeh el-Maghrabi, 6.
ALEXANDRIE, Peel & Co agents Rue Cléopâtre,

Liverpool Underwriters Association :
ALEXANDIE R. J. Moss & Co agents Rue du Télégraphe Anglais, 4.

Lloyd (English Office):
CAIRE D. Rees sous-agent, Chareh el-Saha, imm. Takla.
ALEaXANDRIE F. H. Manley agent, Rue

Lloyd Anglo-Français Automobile Accident
CAIRE : Comptoir Commercial Franco-Egyptien agents, Rue Cherifein, 10.
ALEXANDRIE : Comptoir Commercial. Franco Egyptien, agents Rue Matrah, 3.
PORT-SAID, L. Savon & Co agents, Rue de la Douane.

Lloyd Rehnan & de Westphalie (Maritime):
PORT-SAID, Fix & David agents, Quai Eugénie.

London & Lancashire Fire Ins. Cy of Liverpool :
CAIRE, B. Nathan & Co agents, Hamzaoui.
ALEXANDRIE, B. Nathan & Co agents, Rue de France, 18.

London & Lancashire Life Ins. Cy:
CAIRE, Macdonald & Co, Chareh el-Maghrabi.
ALEXANDRIE, Frederick W. Cuming agent, Rue Cléopatre, 6.
SUEZ : F. L. Bougéya & Co, Chareh el-Mohafaza.

London Assurance Corporation:
CAIRE, Bank of Egypt agent, Chareh Kasr el-Nil.
ALEXANDRIE, Bank of Egypt agent, Rue Chérif Pacha, 7.

London Guarantee & Accident Co Ld :
CAIRE, Raff. Viterbo & Co, Hamzawi.
ALEXANDRIE: Raff. Viterbo & Co, Rue des Etudiants, 2.

Magdeburger Fire Insurance Cy:
CAIRE, Albert Seeger agent, Bein el-Sourein, 11.
ALEXANDRIE, Albert Seeger agent, Place Mohamed Aly, 17.

Manchester
ALEXANDRIE: Soc. Gén. de Pressage et de Dépôts.

Manufacturers Life Insurance Cy. Toronto Canada :

Marine Insurance Cy Ltd :
ALEXANDRIE, William Getty & Co agents, Rue Sésostris, 9.
SUEZ, G. Beyts & Co agents, Port-Tewfik.

Mercantile Fire :
ALEXANDRIE: Baron Gaston de Menasce agent, Rue Cléopâtre, 1.

Metropolitaine (incendie).
ALEXANDRIE : Cannello agent, Rue de France, 4.

Mutual Life Insurance Cy of New York.
CAIRE: A. N. Trochanis agent Ch. el Madabegh, 22.
ALEXANDRIE: Boyanzis & Co agents, Rue Debbané, 6.

Mutual Reserve Fund Life Association of New York:
CAIRE, G. Patounas & A. Cavafakis directeurs pour l'Egypte, Rue du Téléphone, 40.
ALEXANDRIE, G. Patounas & A. Cavafakis agents, Place Mohamed Aly.

LA MUTUELLE
DU COMMERCE, DE L'INDUSTRIE ET DE L'AGRICULTURE
Société d'Assurances Mutuelles
à cotisations fixes
contre l'Incendie, les Accidents, la Mortalité des Animaux, chevaux, voitures et automobiles.
Directeur pour l'Egypte et le Soudan
A. PLANTIN, INGÉNIEUR, OFFICIER EN RETRAITE
Caire — Alexandrie

اطلبوا فكتوريا المعدنيه لانها
مياه احسن وانقى

PORT-SAÏD, Ant. Maniadis agent, Rue de Lesseps.

Mutuelle d'Athènes (vie).

CAIRE: A. Trochanis, C. Antoniadi & Co agents, Chareh el-Maghrabi.

Mutuelle du Commerce de l'Industrie et de l'Agriculture.

CAIRE : M. D. Coconis & Co agents, Ch. Boulac, 9.

Mutuelle Lyonnaise.

CAIRE : Henry Fruchtermann, directeur, Chareh el-Borsa, 7.

ALEXANDRIE: Georges A. Adib agent général, Rue Stamboul, 3.

SUEZ: Attalah Albert S., vis-à-vis le Télégraphe Anglais.

Mutuelle de France et des Colonies (La)

CAIRE: H. Lachamp, directeur pour l'Egypte, Chareh el-Guinenah.

ALEXANDRIE : O. Giraud agent, Rue de l'Archevêché.

Nationale (La), (vie)

CAIRE : T. Caneri agent, Chareh Guinenet el-Matalith.

ALEXANDRIE: S. Petsaly agent, Rue St. Mark.

Nationale de Stettin (incendie) :

ALEXANDRIE : Flli. Morpurgo & Comméo, Place Mohamed Aly 12.

PORT-SAID: Lion & Blum agents, Rue Memphis.

National Assurance Cy of Ireland :

CAIRE, Riso E. Levi & Co agents, Chareh Emad el-Din.

ALEXANDRIE, G. Marcus & Co agents, Rue Stamboul, 1.

National Guarantee & Suretyship Association Ltd :

ALEXANDRIE: James Hewat agent, Place Mohamed Aly, 2.

National Insurance Cy of Egypt :

CAIRE, Joseph Mondolfo agent, Chareh el-Manaûh.

ALEXANDRIE, J. C. Sevastopoulo, siège Social et Administration, Rue Nébi Daniel, 19.

National Mutual Life Association of Australasia Ltd :

CAIRE : S. & A. de Bilinski agents, Chareh Kasr el-Nil.

ALEXANDRIE : A. de Bilnski agent, Rue Ancienne Bourse, 6.

National Reliance Ins Cy Ltd:

ALEXANDRIE: N. E. Tamvaco agent général, Rue Sésostris, 16.

Nationale Suisse de Bale (transport):

CAIRE : Alfredo Beer agent, Chareh el-Rouei, 1.

ALEXANDRIE: Otto Mors agent, Rue Nébi Daniel, 16.

National Union Society (The) :

ALEXANDRIE : Antoine Achkar Bonnet agent, Rue de l'Archevêché.

National Union Insurance Office :

ALEXANDRIE: P. W. Cuming & Co Rue Cléopatre.

CAIRE: Macdonald & Co.

PORT-SAID: F. L. Bugeya & Co.

TANTAH: Ed. J. Alberti.

Netherlands (The), (incendie):

CAIRE: Ferrero & Co agents, Rue de l'Eglise Catholique.

ALEXANDRIE: Ferrero & Co agents, Okelle Dumreicher.

THE
INCENDIE **NETHERLANDS** VIE
COMPAGNIE D'ASSURANCES CONTRE L'INCENDIE ET SUR LA VIE
— Etablie en 1845 —
LA HAYE
Capital . . . . Frs. 8,000,000
Réserves . . . . „ 2,470,931
Banquiers & Réferences
CREDIT LYONNAIS, Caire et Alexandrie
The UNION of LONDON & SMITHSBANK, Londres,
Agents en Egypte : FERRERO & Co
ALEXANDRIE, Okelle Dumreicher
CAIRE, Musky, Église Catholique

New-York (La) :

CAIRE: W. Huber agent, Haret Zogheb.

ALEXANDRIE : Emile Hess directeur, Rue Chérif Pacha.

PORT-SAID: E. Vallauri agent, Rue Saïd.

ISMAILIEH: F. Blanc agent, Rue de la Poste.

J. CROCE
Depositario e Agente generale delle Birre:
...tenbräu" di Monaco e
"Erste Pilsner Aktienbrauerei" di Pilsen.
Deposito : Via del Telefono - Cairo. *Tel. N° 2075*

SUEZ: Alb. S. Attallah agent.

New Zealand Insurance Cy (incendie et marine).
ALEXANDRIE: F. H. Manley agent, Rue Cléopatre, 3.

Niedrrheinsche (La): transport.
CAIRE: A. Trochanis, C. Antoniadis & Co agents, Haret el-Soufi.

Nord-Deutsche Versicherungs Gesellschaft:
CAIRE: E. E. Maggiar & Fils agents généraux, Hares Zogheb.
ALEXANDRIE: E. E. Maggiar & Fils agents, Rue el-Falaki, 14.
PORT SAID: L. Rickmers agent, Rue du Nil.
KAFR EL-ZAYAT: Glyhas, sous-agent.

North British & Mercantile Assurance Cy Ltd (vie et incendie):
CAIRE: Clément Suarès & Co agents, Chareh el-Manakh.
ALEXANDRIE: Peel & Co agents, Rue Cléopatre, 2.
SUEZ, G. Meinecke & Co agents, Port Tewfik.

North German Fire of Hambourg:
CAIRE: Gustave Brach & Co succrs' agents, Chareh Bein el-Sourein.
ALEXANDRIE: G. Brach & Co succrs, agents, Rue Pirona, 1.

Northern Assurance Cy(incendie et vie):
CAIRE: Otto Sterzing agent, Place de l'Opéra.
ALEXANDRIE: Banque Impériale Ottomane agent, Place Mohamed Aly, 5.

Norwich Union Fire Insurance Society:
CAIRE: Georges Schutz agent, Place Bab el-Hadid, 4.
ALEXANDRIE: Société Générale de Pressage et de Dépôts agent, Rue Gare de Ramleh, 4.

Ocean Marine Insurance Cy Ltd (The)
ALEXANDRIE: Anglo-Egyptian Bank Ltd agent, Rue Chérif Pacha, 7.

Orient (The) Life Assurance Cy:
ALEXANDRIE: Moreas & Co agents, Rue Cléopatre, 8.

Palatine (*The*), (incendie).
CAIRE: Richard Brown & Co agents, Hoche Issa.
ALEXANDRIE: Carver Brothers & Co Ltd agents, Rue de l'Ancienne Bourse, 1.

Paternelle (La), (vie).
CAIRE: S. Bensilum, agent, Jardin Rosetti.
ALEXANDRIE: S. Bensilum agent, Rue Stamboul, 8.

Patriotic Assurance Cy (*The*).
CAIRE: G. Bereketti & Co agents, Avenue de Boulac.
ALEXANDRIE: Rodocanachi & Co agents, Rue Debbane, 4.

Phénix (Le):
CAIRE: E. Dombre agent, Chareh Emad el-Din.
ALEXANDRIE: A. Diab agent, Rue Adib, 2.
ISMAILIEH: M. Bellet agent.

Phénix Autrichien (incendie et vie).
CAIRE: Patounas & Cavafakis agents, Rue du Téléphone.
ALEXANDRIE: Cugini Viterbo agents (incendie), Rue de l'Eglise Debbané, 6. Patounas & Cavafakis (vie), Place Mohamed Aly.

Phocéenne
ALEXANDRIE: H. & L. Homsy agents, Rue des Etudiants et Place Mohamed Aly.

Phœnix Fire Office, London.
CAIRE: Frederic Ott & Co sous-agents Chareh Gameh el-Banat.
ALEXANDRIE: Haselden & Co agents, Rue Averoff, 4.

Polar (La) incendie:
CAIRE: Charles Herzog directeur, Haret Zogheb, 3.
ALEXANDRIE: G. Kaul & Ernest Gorra agents, Rue de l'Eglise Débanné, 7.

Première Société Autrichienne contre le vol.
CAIRE: Ch. Abdel Hak el-Sombati.

Première Société Hongroise d'Assurances Générales à Budapest.
CAIRE: G. de Picciotto agent, Haret Zogheb.
ALEXANDRIE: Baron E. de Menasce agent général pour l'Egypte, Rue Chérif Pacha, 6.

Prévoyante (La), (incendie accidents).

L. F. Chami Frères
IMPORTATION - EXPORTATION - OPÉRATIONS DE BANQUE
CAIRE (Egypte), Rue Khan Khalil

Première Comp. Autrichienne
D'ASSURANCES CONTRE LE VOL
AVEC
EFFRACTION, ESCALADE ET USAGE
DE FAUSSES CLEFS
Agent Général pour l'Egypte :
EMILE de MENASCE
6, Rue Chérif Pacha — ALEXANDRIE.
Agent au Caire: Comte JEAN ZIZINIA

ALEXANDRIE: Démètre Vafiades agent, Rue Cléopâtre, 5.

Prima Cia Austriaca di Assicurazioni Generali (accidents).
ALEXANDRIE: Ad. Stross agent, Rue Sesostris, 19.
CAIRE: (vie) Gustave Huszar, Chareh el-Manakh.

Providentia (Maritime et fluviale).
CAIRE : Nacamuli, Cesana & Terni agents, Rue Hôtel du Nil.
ALEXANDRIE : Nacamuli, Cesana & Terni agents, Rue Pirona, 1.
TANTAH: Nacamuli, Cesana & Terni agents, Khan Yacoub bey.

Providenzia (incendie, vie).
ALEXANDRIE: Attias & Co agents, Rue Stamboul, 3.

Queen Fire Life Insurance Cy.
ALEXANDRIE: Barker & Co agents, Rue du Télégraphe Anglais, 7.

Reale Compagnia Italiana d'Assicurazioni sulla vita dell'uomo in Milano.
CAIRE: A. Vicini & Co agents, Jardin Rossetti.

Reliance Marine Insurance Cy Ltd.
ALEXANDRIE: Choremi Benachi & Co agents, Rue Sésostris, 10.

Réserve Mutuelle des Etats-Unis.
ALEXANDRIE : A. Maniadis agent, Rue Gare de Ramleh, 4.

Rheinish-Westfalischer Lloyd (maritime).
ALEXANDRIE Muller & Co agents, Rue Sésostris.

Rhenania Khon (Maritime).
ALEXANDRIE :Attias & Co agents, Rue Stamboul, 14.

Riunione Adriatica di Sicurtà di Trieste.
CAIRE: Guido Maroni agent, Rue du Téléphone, 19.
ALEXANDRIE: Ed. Pollak agent général Rue Aboul Dardar, 16.

Roma (L), (vie),
ALEXANDRIE ; Orsi & Magistretti agents, Rue Nubar Pacha, 18.

Rossia (incendie, vie, transport, accident bris de glace)
CAIRE: Ch. Guzzi agent, Chareh Abdel-Hakk el-Sombati, 2.
ALEXANDRIE: A. Kaden agent, Rue Chérif Pacha, 16.
PORT-SAID: Zizinia fils & Co agents, Rue du Cercle.
SUEZ: Albert S. Attalah, vis-à-vis le Télégraphe Anglais.
TANTAH: Adolphe Argy agent, Chareh Saad el-Din.

Royal Exchange.
Branche incendie,
CAIRE: Anglo-Egyptian Bank Ltd agent, Chareh Kasr el-Nil.
ALEXANDRIE: Anglo-Egyptian Bank Ltd agent, Rue Chérif Pacha, 7.
Branche marine,
CAIRE: John B. Caffari agent, Chareh Kasr el-Nil.
ALEXANDRIE: John B. Caffari agent, Rue de l'Eglise Debbané.
SUEZ: G. Meinecke agent, Rue Colmar.

Royal Insurance Fire & Life Cy.
CAIRE : Raffael Viterbo & Co agents, Hamzawi.
ALEXANDRIE: Haselden & Co agent, Rue Averoff, 4.

Salamander (incendie).
ALEXANDRIE: Mihran Kalfayan agent, Rue Sidi Abil-Dardar, 10.

Savoia (Maritime, fluviale et terrestre),
ALEXANDRIE: E. Luxardo agent, Rue Stamboul, 3.

Scottish Amical Life (Glasgow).
ALEXANDRIE, Haselden & Co agents Rue Averoff, 4.

Scottish Union & National Fire & Life Insurance Cy.
CAIRE, Ludwig Lion agent, Darb Saadeh

THE EGYPTIAN "VERITAS"
Renseignements Commerciaux - Contentieux - Recouvrements
Office de Brevets et Marques de Fabrique

(Mansour Pacha).
ALEXANDRIE, S. Tivoli agent, Rue Nébi Daniel, 19.

Sea Insurance Cy Ltd.
ALEXANDRIE, Rodocanachi & Co agents, Rue Eglise Debbané, 4.

Sécurité (La),
ALEXANDRIE: Arménag Beylerian agent général, Rue Pirona, 3.

Sicurtà (Cristaux et Vitres),
ALEXANDRIE: Fernand Gallois agent, Rue de l'Archevêché.

Société Générale d'Assurances Ottomane.
CAIRE: Youssef bey Chiha agent, Bazar Mourour.
ALEXANDRIE: Banque Impér. Ottomane agent, Place Mohamed Aly, 5.
ISMAILIEH: Chiha agent, Rue Negrelli.
SUEZ: Abdel Kaddous Milad, Chareh el-Gomrok.
TANTAH: Levi Botton & Co agents, Khan Yacoub bey.

Société Suisse d'Assurances sur la vie Humaine.
CAIRE, P. Bless & Co agents, Bein el-Sourein.
ALEXANDRIE, P. Bless & Co agents, Rue Nubar Pacha, 7.

Société Suisse d'Assurances contre les Accidents
CAIRE: R. Kuster & Co agents, Chareh Abou el-Ela (Boulac).

South British Fire & Marine Ins. Cy.
CAIRE: Ralph S. Green agent, Rue Kasr el-Nil, imm. Anc. Continental.
ALEXANDRIE: Ed. Suarès & Co agents, Rue de l'Eglise Debbané, 6.

SOUTH BRITISH FIRE & MARINE INS. CO.
Capital : Lst. 1.900.000
Cairo Agency : Ralph S. Green
Old Continental Buildgs: Sharia Kasr el-Nil
Telephone 1442. P.O.B. 529.
Alexandria Agency : Ed. Suares & Co

Standard Life.
CAIRE; A. V. Thomson directeur général, Chareh Kasr el-Nil.
ALEXANDRIE: Baber Mizrahi & Co agents, Rue Tewfik, 12.
PORT-SAID : Tancred Bonnici & Co agents, Rue du Commerce.
KHARTOUM : H. A. Davidson agent.

"STANDARD LIFE"
Cie Anglaise d'Assurances sur la Vie
FONDÉE EN 1825
Fonds Accumulés . . Lst. 11.750.000
Revenu Annuel . . . ,, 1.475.000
Assurances sur la Vie -- Rentes Viagères
Direction Générale pour l'Egypte :
Savoy Chambers Kasr-el-Nil—LE CAIRE
Téléphone N. 1535
A. V. THOMSON, Directeur Général

Standard Marine Insurance Cy Ltd,
ALEXANDRIE, R. J. Moss & Co agents, Rue du Télégraphe Anglais, 4.

State Fire Insurance Cy Ltd.
CAIRE, Ed. Bonnard & Tassart agents, Jardin Rossetti.
ALEXANDRIE, Société Générale de Pressage et de Dépôts agents, Rue Gare de Ramleh, 4.

Stuttgart Life Insurance Cy.
ALEXANDRIE : Friedrich Quelle, Rue de l'Eglise Debbané.

Sun Fire Office of London.
SUEZ : G. Lazzerini & Co agents.

Sun Fire & Life Office.
CAIRE, Léon Heller agent, Chareh el-Maghrabi, 16.
ALEXANDRIE, Behrand & Co agents, Rue de l'Eglise Debbané, 11.
PORT-SAID ; L. Savon & Co agents, Rue de la Douane.
SUEZ, L. Savon & Co agents, Port-Tewfik.

Sun Life Assurance Cy of Canada.
CAIRE, R. Brown & Co agents, Hoche Issa.

Demandez partout les Boissons Gazeuses
"VICTORIA" SODA WATER Co

ALEXANDRIE, R. Brown & Co agents, Rue Pirona, 1.
SUEZ : G. Beyts & Co agents, Rue Colmar.

Thames & Mersey (marine).
ALEXANDRIE, J. C. Sevastopoulo agent général, Rue Nébi Daniel, 20.

Transatlantic Fire Insurance Cy of Hambourg.
CAIRE, G. Marcus & Co agents, Hoche-Issa.
ALEXANDRIE, G. Marcus & Co agents, Rue Stamboul, 11.
PORT-SAID : Solon P. Loïsidis agent, Place de Lesseps.
TANTAH: G. Marcus & Co agents, Chareh el-Khan.

Transatlantic Marine Insur. Cy Ltd.
CAIRE, G. Marcus & Co agents, Hoche-Issa.
ALEXANDRIE, G. Marcus & Co agents, Rue Stamboul, 11.
PORT SAID: Solon P. Loïsidis agent, Place de Lesseps.

Underwriting (The) London.
ALEXANDRIE, J. Ricard agent, Rue de la Gare de Ramleh, 4.

Union Assurance Society London Fire & Life.
CAIRE : G. Patounas & A. Cavafakis agents, Rue du Téléphone, 40.
ALEXANDRIE : F. Franghia directeur, Rue Sésostris, 9.

Union Continentale (maritime).
CAIRE, Auguste Bismot agent, Hamzaoui.
ALEXANDRIE, Aug. Bismot agent, Rue Cléopâtre.

Union de Paris (L') (incendie).
ALEXANDRIE, J. C. Sevastopoulo agent, Rue Nébi Daniel, 19.

Union de Paris (vie).
CAIRE, Charles Herzog agent, Mansour Pacha,
ALEXANDRIE: M. Guessarian & Frères, Rue Attarine, 1.
TANTAH : Selim Tahan agent.

Union & Phénix Espagnol (incendie, vie et accidents).
CAIRE, Rieti & Co agents, Hamzaoui, 7.
ALEXANDRIE, Rieti & Co agents, Rue Ancienne Bourse, 10.
PORT SAID: Vittorio Dello Strologo agent, Rue Monge.
TANTAH: Rieti & Co agents.

Union Marine Insurance Cy Ltd.
ALEXANDRIE, Haselden & Co agents, Rue Averoff, 4.
PORT-SAID: Wills & Co agents, Rue du Sultan Hassan.

Union Suisse (Bris de glaces et vitres).
ALEXANDRIE, A. Bismot agent, Rue de France, 7.

Union Insurance Society of Canton Ltd (marine).
ALEXANDRIE, James Hewat agent, Place Mohamed Aly, 2.

Unione Ligure (Maritime).
ALEXANDRIE, Attias & Co agents, Rue Stamboul, 14.

Univers (L') (transports).
CAIRE, G. Calzetti agent, Chareh el-Khalig.
ALEXANDRIE, G. Calzetti agent, Rue de l'Ancienne Bourse, 7.

Universal Marine Insur. Ltd.
ALEXANDRIE, R. J. Moss & Co agents, Rue du Télégraphe Anglais, 2.

Upper Rhine Insurance Cy Ltd,
CAIRE : Setton Friedmann & Co agents, Hoche Issa.
ALEXANDRIE : Setton Friedmann & Co agents, Ruelle Cheikh Soliman Pacha.

Urbaine (L') (incendie et vie),
CAIRE, H. Demirgian bey agent, Chareh el-Maghrabi, 29.
ALEXANDRIE, H. Demergian bey agent, Rue de la Gare de Ramleh, 18.

Verein Hamburger Assecuradeure Haveril Bureau,
PORT-SAID : L. Rickmers agent, Rue el-Nil.

Victoria de Berlin (La) (vie).
CAIRE: F. Taen directeur, Chareh Kamel.
ALEXANDRIE: Iacarian Hebeiche & Co agents, Rue Tewfik, 12.
PORT-SAID: Fix & David agents, Quai Eugénie.

Wsetern Assurance Cy.
CAIRE: Fix & David agents, Chareh Gameh el-Banat

G. SÜSSMANN
Mouski Street -- CAIRO -- Kamel Street
JEWELLER - OPTICIAN - WATCHMAKER

LA VICTORIA DE BERLIN

Fondée en 1853 -- Siège Social Berlin

Actif total fin 1906 frs. 748,574,699.
Assurances en cours „ 1,722,332,920.

ASSURANCES SUR LA VIE

Assuran. Populaires à paiements hebdomadaires
Assuran. contre les Accid. de Chem. de fer, etc.

Succursale pour l'Egypte

F. TAEN directeur

Rue Kamel 7, vis-à-vis le Shepheard's Hotel

ALEXANDRIE, Carver Brothers & Co Ltd agents, Rue de l'Ancienne Bourse, 1.
PORT-SAID : Eg. Bonded Warehouse Cy Ltd agents, Rue de la Douane.
Wilhelma de Magdeburg (transports).
ALEXANDRIE, G. Riecken agent, Rue Nébi Daniel, 16.
Wurtemburgeoise(transports) Keilbroun,
ALEXANDRIE, Flli Morpurgo & Cammeo agents, Place Mohamed Aly, 12.
Yorkshire Insurance Cy (incendie, vie et accidents).
GAIRE : A. J. Ohanian agent, Ch. Alfi bey,| Hoche Issa.
ALEXANDRIE, F. H. Manley agent, Rue Cléopatre, 3.
Yorkhire, Life Ins. Co.,

Automobiles

(Vente et Locations)

CAIRE

Loukaitis, C., & Co, Avenue de Boulac.
Orsini, A. N., Tewfikieh.
Renault Frères, Ch. Kasr el-Nil.
Soc. Anon. des Grands Garages d'Egypte, Rue Maarouf, 8.

ALEXANDRIE

The Humber Cy Ltd, Rue Cléopâtre, 3.
The Old Smobile Agency Co, Rue Sidi el-Metwalli, 28.
Soc. Anon. des Grands Garages d'Egypte, Rue Antoine.

PORT-SAID

The Port-Saïd Motor Car Cy Ldt.

Avocats

CAIRE

Abdallah Sadek, Boulv. Mohamed Aly.
Abdel Aziz bey Fahmi, Chareh Azbak.
Abdel-Aziz Meleka, Boulv. Mohamed-Aly.
Abdel-Hakim Marzouk.
Abdel-Kader eff. Hamza, Chareh Khaïrat.
Abdel-Messih, Georges.
Abdel-Rahman Ibrahim,
Abdel-Rahman Badran, Midan Bab el-Khalk.
Abdel-Razek el-Kadi.
Abdel-Razek Ibrahim, Boulv. Mohamed Aly, 50.
Abou Chadi, Mohamed bey, Chareh el-Aboua.
Aboul-Ezz Itriby, Chareh Abdel-Aziz, 4.
Aboul-Nasr, Mahmoud bey, Chareh Khaïrat, 22.
Aboul-Nasr, Mohamed, Chareh el-Khalig (Bab el-Khalk).
Achillopoulo, Georges, Chareh Abdel-Aziz
Aclimandos, Georges, Chareh Abdel-Aziz, 33
Acobas, Armand, Chareh Emad el-Din.
Adda, César, Rue Zervudaohi. 12.
Adda, Elie,
Adda, René (Etude Adda). Rue Rervudachi. 12.
Ahmed Abdel-Latif.
Ahmed Aly,
Ahmed Fahmy,
Ahmed bey Farid, Chareh Abdine.
Ahmed Loutfi, Chareh Boulac.
Ahmed Néguib, Chareh Gameh el-Banat, 23.
Ahmed Zéki Serour, Boulv. Mohamed Aly.
Ahwache, Michel,
Alexakis, Alexandre, Haret Menacha, (Chareh Wagh el-Berka).
Alti bey, Antoine, Chareh el-Maghrabi, 24.
Alti bey, Gabriel, Chareh el-Manakh.
Aly eff. Assem.
Aly bey Hanafi, Boulv. Mohamed Aly.
Aly Maher,

J. OROWETZ

Dépositaire et Agent exclusif des Bières :
" Spatenbräu " de Munich et
"Erste Pilsner Aktienbrauerei de Pilsner.

Dépôt : Rue du Téléphone - Caire. *Tél. N: 2075*

CAIRE (suite)

Aly Nasr, El-Cheikh, Chareh Gameh el-Banat.
Aly Saad, Chareh Darb el-Gamamiz, 14.
Ammoun, Alexandre bey, Chareh el-Beidak.
Ammoun, Daoud bey, Chareh el-Aboua (Mansour Pacha).
Anastasiadis, C., Chareh Kamel, 3.
Anastassiadis, Georges S., Ch. Abdine, 43.
Arif, Elias J., Haret el-Soufi.
Arminjon, Pierre,
Asfar, Gabriel, Place de l'Opéra.
Assad, Makar bey, Haret el-Soufi.
Assadourian, Agob, Chareh Zervudachi
Assaf, Youssef bey, Boulv. Abdel-Aziz, 18.
Avlonitis, Kévis, Chareh Kasr el-Nil, 24.
Avra, Michel, Chareh el-Nasrieh, 7.
Awad, César, Boulv. Mohamed Aly.
Awad Elias Youssef,
Ayoub, Néguib, (Etude Manusardi).
Ayrout bey Loutfi, Chareh el-Manakh.
Ayrout, Sélim J., Rond-Point Soliman Pacha.
Azer Habachi, Chareh el-Kaboua.
Azer Helmi, Rue Neuve.
Babled, Henri.
Bacouche, Mohamed Echadly.
Badaro, Michel.
Badr Mohamed.
Bahari, Habib, Chareh el-Manakh.
Bahari, Joseph, imm. Chawarbi, Chareh Emad el-Din.
Bairamoglou, Alexandre A., Chareh Kasr el-Nil.
Bakhoum, Fahim, Rond-Point Tewfikieh.
Ballis, Socrate, Boulv. Mohamed Aly.
Baroukh, Massoud J., Haret el-Ocely.
Barthe Dejean bey, Ernest, Chareh el-Maghrabi, 20.
Bigiavi, Edouard, Haret el-Soufi.
Birne, Michel, Chareh Abdel Aziz.
Bonola bey, Frédéric, Chareh Kasr el-Aïni.
Boudot de la Motte, Julien,
Boulad, Emile J., Chareh Gameh el-Banat.
Boulad, Khalil A., Place de l'Opéra.
Bourham, Hassan,
Boustany, Sélim, Chareh Sandouk el-Dein, imm. Fouad Pacha.
Boustros, Selim M., Chareh Kasr el-Nil.
Bouvard, Albert, Haret el-Soufi.

CAIRE (suite)

Broussali, Jean, Square Halim.
Cademénos, Stavros, Ch. el-Maghrabi.
Cadi bey, Georges, Boulv. Mohamed Aly.
Carton de Wiart, Léon, Chareh Kasr el-Nil.
Cecconi, Sauveur, Chareh Sandouk el-Dein, imm. Fouad Pacha.
César Nasr, Chareh Hassan el-Akbar.
Chagavat, Joseph Saleh, Avenue de Choubra, 17.
Chakour bey, N. G., Chareh Abdel Hak el-Sombâti, 3.
Chalom, Alfred, Chareh el-Falaki.
Chamlian, Léon H. (Etude Broussali.)
Chamsi, Mohamed, Boulv. Mohamed Aly.
Chéeby, Ahmed Saïd, Chareh el-Khalig (Bab el-Charieh).
Chehata, C., Rue Alfy bey.
Ciampini, J.B., (Etude Manusardi).
Cohen Lieto, Aslan, Chareh el-Maghrabi, 20.
Comanos, C., Rue Alfy bey.
Colucci, Alphonse, Chareh Chérif.
Coucoutzi, Panajotti, Chareh el-Manakh, 1.
Dahan, Charles, (Etude Carton de Wiart).
Debbané, Nicolas J., Chareh Nubar Pacha, 18.
De Ruttkay, Guillaume,
Demetracopoulos, Jean,
Devonshire, Robert L., Chareh Cheikh Hamza.
Dib, Nicolas, Haret el-Achee (Abdine).
Djafer Fakhri, Chareh Kasr el-Nil.
Djelaleddin, Arif bey, Chareh Abdine.
Dubane, Elias, Chareh el-Bawaki, 10.
Dumreicher, Fr. de, Chareh el-Manakh, 28.
Ebed, Nicolas G., Boulv. Abdine, 1.
Echembach, Auguste,
Eddé, Camille, Chareh el-Maghrabi, 24.
Efflatoun, Ahmed, Chareh Azbak.
Elias bey Awad, Haret el-Chawarby.
Emin Khalil Bellama, Haret el-Machh-di.
Eschenbach, A., Haret el-Awayed (Kasr el-Nil).
Ezzat, Moustafa.
Falaki, Moustafa Mohamed, Chareh Darb el-Gamamiz.
Farag Alfred, Chareh Kasr el-Nil, 14.
Farah, Georges,
Farag, Mansourah, Ch. Nubar Pacha.

J. OROWETZ

Sole Agent for:
"Spatenbräu" Munich Beer and
"Erste Pilsner Aktienbrauerei" in Pilsen.

Stores: Rue du Téléphone - Cairo. *Tel. N° 2075*

CAIRE (suite)

Farag, Nessim, Ch. Abdel-Aziz, 4.
Fathy Mohamed Moughib, Chareh el-Manakh, 28.
Fatica, Ange, Chareh el-Saha.
Favanc, Bernard,
Fayed Elias,
Ferrante, Jean, Chareh el-Gawhari, 4.
Ferro, Riccardo (Etude Viligiardi).
Ferugio, Arthur, Square Halim.
Fitzio, Georges, Chareh el-Maghrabi.
Fornario, Gennaro, Chareh el-Manakh, 1.
Forte, Abraham, (Etude Colucci).
Galanti, Const, Chareh Azbak, 4.
Gamal, Ibrahim, Haret Zogheb.
Gannami, Adel, Haret el-Chawarbi.
Garboua Lévi, Jacques, Haret el-Chawarbi.
Garivier, Félix Chareh Kasr el-Nil.
Gasparoli, Alexandre, Boulv. Abdine, 1.
Georgiades, Démosthènes,
Georgilopoulo, Marc, Ch. Kasr el-Nil.
Ghaleb Mahmoud, Boulv. Abdel-Aziz, 4.
Ghali, Hosni.
Ghali Wassef Boutros,
Gottlieb, George S.H., Chareh el-Manakh, 1.
Gourjon, Léon, Chareh Abdel Aziz.
Grech-Mifsud, Jean, Chareh el-Guinénah, 6.
Green, Alexandre,
Green, Elie, Chareh Bab el-Charki.
Green, Jacques, Chareh Bab el-Charki.
Guarnotta, M., Chareh Boulac.
Guiha, Elias, (Etude Carton de Wiart).
Guilhaumou, Joseph, Place de l'Opéra.
Guindi, Abdel Salam bey Fahmi, Boulv. Mohamed Aly.
Guirguis Mikhaïl, Chareh Azbak.
Guzzel, Pierre,
Habachi Ibrahim, Chareh Gameh el-Banat.
Hadjipetros, Nicolas, Chareh el-Maghrabi.
Hamdy Ahmed Kamel,
Hammouda bey Abdou, Chareh Hassan el-Akbar.
Hanki, Aziz, Midan Bab el-Hadid.
Hanna Wahba, Boulv. Mohamed Aly.
Hassan Abdel-Mooti, Boulv. Mohamed Aly.
Hassan Abdel-Razek, Ch Hassan el-Akbar.
Hassan Hosny, Midan Bab el-Khalk.
Hassan Hussein,
Hassan bey Rida, Boulv. Mohamed Aly, 150.
Helal Hussein,

CAIRE (suite)

Helbawi, Ibrahim bey, Chareh Dawawine
Hénon, A. Achille.
Himaia, Wahba Guindi,
Ibrahim eff. Awad, Chareh Darb el-Ahmar.
Isabella, Pascal, Chareh el-Achmawi.
Ismaïl bey Aasem, Midan Bab el-Khalk.
Ismaïl Hussein, Boulv. Mohamed Aly, 121.
Ismaïl eff. Sadek, Chareh Abdine.
Jammal, Ibrahim, Haret Zogheb, 1.
Jarry bey Alphonse,
Jatroudakis, Marc.
Kamel Sedky, Chareh el-Bawaky.
Kahil, Gabriel bey, Chareh Chérifein.
Keldani, Latif bey, Chareh el-Abdin, 43
Khawam, Zaki eff., (Etude E. Dubané).
Khalil bey Selim,
Kholi, Moustafa Kamel,
Kostitch, Anastase, Haret el-Soufi.
Koumanderakis, L., Ch. el-Manakh. 28.
Laik, Moukbil,
Lakah, Alexandre, Chareh, el-Bostan.
Lakkany, Ibrahim bey, Ch. Mohamed Aly.
Lamba, Henri, Chareh el-Bostan.
Lantz, Milthiade, Boulv. Abdel-Aziz, 32.
Le Breton, Percy (Etude Carton de Wiart).
Levuaux, Frédéric, Chareh Zervudachi, 10
Levi, Joseph, Chareh el-Madabegh, 3.
Levy, Gaston, Chareh el-Madabegh, 3.
Loutfi bey Fikry, Chareh Sendouk el-Dein.
Loutfi Saleh Mohamed,
Lusena bey, Ugo, Place de l'Opéra, 5.
Lusena, Henri, Chareh Azbak.
Lytsicas, Constantin, Chareh el-Maghrabi.
Mahmoud bey Fahmy, Boulv. Abdel-Aziz.
Mahmoud Fahmi Youssef, Boulv. Abdine.
Mahmoud Ghaleb, Boulv. Abdel-Aziz, 4.
Mahmoud Hussein, Boulv. Mohamed Aly.
Maillet, Albert, (Etude Carton de Wiart).
Makarius, Sélim,
Malezian, V., Place Soliman Pacha, 35.
Mancy, Aziz, Chareh Azbak.
Mansour Awad, Boulv. Mohamed Aly.
Manusardi, Emile, Chareh el-Maghrabi.
Mardrous, Georges,
Maroussopoulos, N.A., Haret el-Zahar.
Martino, Fortuné, Chareh Kasr el-Nil, 26.
Masri, Hassan Nabi, Boulv. Abdel-Aziz, 4.
Masri, Ibrahim Helmi, Boulv. Mohamed-Aly, 137.

GRANDS MAGASINS DE NOUVEAUTÉS
"AU PROGRES"
CAIRE - près du Crédit Lyonnais - CAIRE
CONFECTIONS POUR DAMES. TISSUS HAUTES NOUVEAUTÉS. BONNETERIE. AMEUBLEMENTS. BLANC. MERCERIE.

CAIRE (suite)

Merzbach, Georges, (Etude Carton de Wiart).
Mikhaïl Guergues, Chareh Azbak.
Minciotti, Jean,
Mog, Gaston, (Etude Carton de Wiart).
Mohamed Afifi, Boulv. Mohamed-Aly.
Mohamed Bassiouni, Boulv.Mohamed-Aly.
Mohamed Bayoumi, Boulv. Mohamed Aly, 133.
Mohamed Choucri, Boulv. Mohamed-Aly.
Mohamed Fahmy Hussein, Chareh Kasr el-Nil.
Mohamed bey Farid, Boulv. Abdine, 17.
Mohamed Labib, Boulv. Mohamed-Aly.
Mohamed bey Mounib, Boulv. Mohamed-Aly, 116.
Mohamed Marzouk,
Mohamed Moustafa, Darb Saada.
Mohamed Rached bey, Haret el-Tawachi.
Mohamed Ramadan, Chareh Darb el-Gamamiz.
Mohamed bey Sadek, Boulv. Abdel-Aziz.
Mohamed Sourour bey, Chareh el-Maghrabi, 34.
Mohamed bey Youssef, Boulv. Mohamed Aly, 45.
Mohamed Zaki Mohamed, Boulv. Mohamed Aly.
Morcos, Fahmy, Chareh Azbak.
Morpurgo, Carlo, Calcutta Buildings, (Chareh el-Maghrabi).
Mosca, Hippolyte, Boulv. Abdel-Aziz, 29.
Mosseri, Benoit,
Mosseri, Isac, Chareh Bab-Charki, 1.
Mosseri, Simon, (Etude Manusardi).
Mossor, Victor,
Mourad Farag, Chareh el-Khalig.
Moustafa Fahmy, Darb el-Gamamiz.
Moustakas, Nicolas G.,
Muhlberg, Maurice (Etude Fatica).
Nada, Joseph, Rue Neuve.
Nagdali, Mohamed bey, Chareh el-Khalig.
Nahas, Joseph, Chareh el-Maghrabi.
Nahas, Moustafa,
Nahas, Néguib, Boulv. Abdel-Aziz, 29.
Nahmias, Marc, Rue Neuve.
Nassif, Michel, Chareh Abdine, imm. Zogheb.
Nassif, Périclès, Chareh Kasr el-Nil,
Nassif Philippe, Chareh Abdine

CAIRE (suite)

Neher, Henri, Chareh Chérifein.
Nessim Farag, Boulv. Abdel Aziz, 4.
Norton-Kyshe, J. W., Chareh Kasr el-Nil, imm. Spiro.
Omar bey Loutfi, Chareh Mohamed Aly.
Oordt, J. Van, Haret el-Soufi.
Oriel, Gérard, Chareh Emad el-Din, imm. Chawarbi Pacha.
Osman Abdel-Rahman, Chareh Darb el-Gamamiz.
Panayoti, Michel B., Chareh Kasr el-Nil, 26.
Pancucci, Bruto,
Pangalo, Georges, Chareh el-Madabegh.
Papadakis, Aristote,
Papazian, Sempad, Chareh Azbak.
Paraschiva, Ed.,
Pezas, G. Antoine,
Pezzi, Hector, Haret el-Awad, (Chareh Kasr el-Nil).
Pharmas, Phocus,
Philippe, D. N., Chareh el-Gawhari, 4.
Philippo, Péricles, Chareh el-Gawhari.
Phocas, J., Chareh el-Maghraby
Physsenzidès, N., Chareh Abdel-Hakk el-Sombati.
Picciotto, Isac Oscar,
Pini, F. bey, Boulac.
Pini, Gustave, Avenue de Boulac.
Pisani, B., Rue du Téléphone, 15.
Pollatos, Jean,
Privat, Gaston, Boulv. Abdin 1.
Rafik Mohamed,
Ragheb Abdel-Chédid, Chareh Clot-Bey.
Raghed Daoud,
Ragheb Ibrahim, Boulv. Clot-Bey, 4.
Ragheb Wahba, Boulv. Mohamed Aly.
Raptaki, Nicolas, Chareh el-Maghrabi, 35.
Rathle, Elias, Boulv. Abdel-Aziz, 29.
Rathle, Emile,
Rathle, Habib, Chareh Azbak, 4.
Rathle, Sélim, Chareh Azbak.
Riad Ghali,
Riaz Nicolas, Place de l'Opéra.
Rizk Salib, Chareh Clot-Bey, 4.
Rizzo, Alfred, Chareh Kasr el-Nil.
Rosé, Edouard, Chareh el-Gawhari, 2.
Rosé, Jules, Chareh el-Gawhari, 2.
Rossi, Théophile, Haret Zogheb, 2.
Rouchdi, Emin, Chareh Abdel-Aziz.

Salonica Cigarette C°

CAIRE. SOCIÉTÉ ANONYME - FONDÉE PAR DECRET KHÉDIVIAL EN DATE DU 28 DÉC. 1903. CHOUBRAH

Cigarettes de toute 1re qualité, fabriquées avec les meilleurs Tabacs Turcs

Saba, Spiridion,
Sabbagh, Sélim, (Etude Manusardi).
Sacopoulo, André, N.,
Saint Plancat, Gustave,
Salem Mohamed Loutfi,
Sami Juréidini,
Samuelson, Alcide (Etude Henri Lusena), Chareh Azbak, 2.
Sapriel, Albert, Haret Zogheb, 1.
Schaar, Julien, Chareh Kasr el-Nil.
Sciortino, Emm., Chareh el-Bawaki, 5.
Scouffos, E., Haret Menasce.
Sednaoui, Khalil, Chareh el-Bawaki, 5 .
Sednaoui, Michel, Chareh el-Manakh.
Sélim Fouad,
Sélim Guergues, Chareh el-Bawaki.
Séoudy, Mohamed Tewfik, Chareh Abdel-Aziz, 4.
Shakra, Néguib, Boulv. Abdel-Aziz, 29.
Skouffos, Chareh Wagh el-Birka.
Sidawy, Georges, Chareh el-Manakh, 52.
Sidky, Kamel,
Sossoyan, Mekerdich B., Chareh el-Magraby, 35.
Sourial, Georges,
Spirides, Constantin Dem.,
Staicopoulo, Constantin, Chareh el-Maghrabi.
Tawil, Alfred Michel, Ch. el-Madabegh.
Telémat, Said, Chareh Kamel, 1.
Tewfik Habib,
Thermoyannis, N. J., Chareh el-Maghraby.
Théologis, D., Rue du Téléphone, 17.
Tombroff, A., Chareh el-Madabegh.
Touenis, Elias, Chareh el-Gawhari, 4.
Trak, Adib, Boulv. Abdine, 1.
Tramoni, J.B., Chareh Kasr el-Nil, 24.
Trione, Joseph.
Vassilopoulo, Jean, Avenue de Boulac.
Viligiardi, Cav. Conrad, Midan Azbak.
Vitali, Edoardo, Chareh el-Manakh.
Wasfi Guergues,
Widal, Georges, Chareh Bank el-Watani 8.
Yamalides, G. A.,
Zaccos, Antoine, Square Halim.
Zaghloul, Abdel Tawab, Chareh Mohamed Aly.
Zaghloul, Nasr el-Din, Ch. Mohamed Aly.
Zaki Mohamed,
Zenié, Alphonse, Haret el-Soufi.
Zintzos, Alexandre, Chareh el-Maghrabi.
Zohrab, Kosroff, Chareh Azbak.

ALEXANDRIE

Abbat, H., Boulv. Ramleh, 6.
Abdel-Nour, Michel, Rue Porte Rosette, 7.
Adda, Elie, Rue de l'Eglise Debbané 9.
Ahmed Aly,
Ahouche, Michel,
Aicard & Moss, Boulevard de Ramleh 15.
Aicard, Th., Rue Gare de Ramleh, 15.
Aldas, Alexandre, Rue du Prince Abdel Moneim.
Aldas, Alexandre, Rue du Prince Abdel Moneim.
Alexakis, P., Rue Gare de Ramleh, 29.
Aly bey Assem, Rue Gare du Caire, 17.
Aly el Kader Hamza, Rue du Prince Abdel Moneim, 23.
Attallah, Georges, Ruelle Cheikh Ibrahim Pacha.
Avlonitis, Demost., Rue Gare de Ramleh, 5.
Awad, F. B., Rue de la Poste. 1.
Badr el-Din, Aly bey,
Badr el-Din, Bacre, Rue Averoff, 6.
Bambinot, Napoléon, Rue Selim Kaptan, 14.
Bannout, C., Place Mohamed Aly, 12.
Bannout, Habib, Rue de l'Eglise Débbané, 9.
Barelli, Gallo,
Battino, Amédée, Rue de la Poste.
Bella, Humbert,
Beneducci, Paul, Boulv. de Ramleh, 9.
Bismot, Arnaldo, Rue Eglise Maronite.
Boulad, Gabriel,
Bouphidis, S., Rue Ancienne Bourse, 8.
Braun, Fernand, Rue Porte Rosette, 12
Briscoe, W. R. B.,
Brun, Jean, (Etude Le Moine & Vermond).
Cambas, N., Rue Chérif Pacha.
Canalas, Georges S., Place Mohamed Aly, 14.
Cassir, Georges, Rue Gare du Caire, 2.
Cassus, Georges, Rue Tewfik 1er, 12.
Castagna Papoutzakis, O., Rue Tewfik 15.
Castro, Clémente, Rue Antoniadis, 1.
Catelouzo, N., Rue de la Poste, 1.
Catzeflis, Alexis, Rue Sésostris, 9.
Catzeflis, Alfred, Rue Gare de Ramleh.
Catzeflis, Jules,
Chéboub, Michel D., Rue Cheikh Soli-

Windsor Hotel - Alexandria
Facing the sea on the New Quay
RECENTLY BUILT AND FURNISHED. Gen. Manager - A. van Millingen

ALEXANDRIE (suite)

man Pacha, 4.
Choubachi, Mohamed, Rue de la Gare du Caire, 13.
Colucci, Giano, Rue de l'Eglise Debbané.
Colucci,Marius,Rue de l'Eglise Debbané, 6.
Constantinidis, X. Spiridion, Rue Mahmoud Pacha el-Falaki, 14.
Cuzzer, Giulio, Rue Mosquée Attarine,19.
Dahan, Charles, Rue de l'Eglise Debbané, 16.
Dardas, Jean P., Place Mohamed Aly,11.
De Loghades A. C., Rue Nubar Paéha, 10.
Demetriadès, D., Rue Eglise Debbané, 9.
De Wolff, Philippe, Rue Port Est.
Dilberoglue, Zino L., Rue Tewfik 1er, 14
Emeris, Zacharie M.,
Faget, A., Rue Cléopâtre, 11.
Faraone, A., Rue de l'Eglise Ecossaise, 2.
Fatarakis, M. N., Rue Mahmoud Pacha. el-Falaki, 14.
Fitz, Gérald, Rue Hubert.
Fotiadis, S., Rue Cléopâtre, 6.
Frangouins, G., Rue St. Mark.
Gallois, Auguste, Boulv. de Ramleh, 6.
Garzoni, Amerigo, Place Moha. Aly, 14.
Gilly Pierre,
Girard, Henri, Rue St. Mark, 13.
Giuliotti, Rinaldo, Rue Mosquée Attarine.
Glimenopoulos, Eustache, Quartier Grec.
Gooding, J. B., Rue Cléopâtre, 6.
Gorra, Charles Vincent, Rue Adib, 6.
Gorra, Oswald, Rue St. Mark.
Goulimis, Panos, Rue Antoniadis, 5.
Granguillot, Georges.
Guido, Campo, Rue Cléopâtre, 2.
Guidotti, Alf.,Rue de L'Eglise Ecassaise, 2.
Halford, Ch
Hassan Ammar, Rue Porte Rosette, 32.
Hazan, H. E. David, Rue Tewfik 1er, 12.
Hélou, Rahmine Clément, Rue Mahmoud Pacha el-Falaki.
Hussein Abdel-Kérim, Rue Cheikh Aly el-Lessi, 19.
Hussein Wali,
Hutin, Louis, Rue Toussoum Pacha, 4.
Ismaïl Chimy bey, Rue Tewfik 1er, 12.
Jaëger, Ch., Rue Nubar Pacha, 7.
Kaisar Guergues, Rue Gare du Caire, 2.
Karcher, Charles Laurent, Rue de la

ALEXANDRIE (suite)

Poste.
Kecati, Rudolph, Rue Saleh el-Din, 19.
Keun, Oswald, Rue Mahmoud Pacha el-Falaki, 3.
Khadem, Moustafa, Rue Gare du Caire.
Khaled Taswal, Rue Nubar Pacha, 18.
Khattam, Gomaa Ahmed, Rue el-Cheikh Aly el-Lessi, 8.
Kiazim Benezia,
Kitroeff, F. L. Socrate, Rue Chérif Pacha, 21.
La Pommeraye, A. De, Rue Stamboul, 14.
L'Abbate, Giovanni, Rue Cléopâtre, 1.
Lakah, Moïse, Place Mohamed Aly, 13.
Lazaris, Jacques, Rue Eglise Debbané, 6.
Lebshon, Th., Galerie Menasce.
Le Moine, Albéric, Rue Sésostris, 3.
Leveaux, F. & A. Squilbin, Boulevard de Remleh.
Levi, Alessandro, Rue Toussoun Pacha, 9.
Levy, Gaston Albert,
Levi, Riso, Rue de l'Eglise Debbané, 4.
Lian, Alfred, Boulv. de Ramleh, 9.
Limpritis, Louis F., Rue de la Gare de Ramleh.
Livadaros, Antoine, Rue de la Gare de Rumleh.
Loghades, A. de, Rue Nubar Pacha, 10.
Lombardo, Jules, Rue Eglise Debbané, 2..
Long, Wakemann, Rue Chérif Pacha, 6.
Lucchesi, Enrico, Rue de l'Eglise Maronite, 2,
Luñel, Marius, Rue Cleopâtre.
Luzzatto, Aldo, Rue Nubar Pacha, 9.
Lytsikas, Stratis, Rue St Mark, 1.
Mahmoud Abdel-Rahman, Rue Souk el-Kanto, 4.
Maksoud, Alexandre.
Manham, G., Rue Stamboul, 14.
Manolakis, Constantin,
Manolatos, S. Jean, Rue Chérif Pacha, 9.
Manusardi, Henri, Rue St Mark.
Marcou, Démétrius, Rue Cheikh Soliman Pacha, 2.
Marinetti, Henri,
Marty, J., Place des Consuls,
Mavroyennis, Oreset, Boulv. Ramleh,6.
Megherditch, Théopilian,
Melatios J. N. Place Ste. Cathérine.

H. ROSSETTO A. DUMONT & Cie.
BRANCHE Giuseppe Nistri Shareh Kasr el-Nil B.P.1179.Tél.2533
Entreprises de travaux de peinture décoration - Papiers peints

ALEXANDRIE (suite)

Mélidis, Apostolos,
Menassé, Georges, Rue Nubar Pacha, 10.
Mengola, Denis, Rue Chérif Pacha, 9.
Mercinier, Ernest, Rue Eglise Debbané, 2.
Michellepis, Jean, Rue Nubar Pacha.
Miras, L. M., Rue Nubar Pacha, 10.
MohamedAttia, el-Hussein Gare du Caire.
Mohamed Ezzet, Rue Gare du Caire, 15.
Mohamed Ramadan,
Mohamed Tewfik, Rue Gare du Caire.
Morcos Fahmy,
Mortera, Alberto, Rue Eglise Ecossaise, 2.
Moss, Fréderich, W. C., Boulevard de Ramleh, 15.
Music, Philippe, Rue Cléopâtre.
Nabih, Hassan bey, Rue St Mark, 2.
Nahas, Alexandre, Rue Tewfik, 15.
Nahas, Néguib Gabriel,
Nametalla, Sélim, Rue Ancienne Bourse
Narissy, Alexandre, Rue de l'Eglise Debbané
Nasmy, Georges, Rue Chérif Pacha, 16.
Nasser, Gabriel, Rue el-Falaki, 5.
Nassif, Périclés,
Nicolaïdis, Georges, Rue Chérif Pacha, 16
Oddi, Marius, Rue St. Mark, 1.
Orfalli, Khalil, Galerie Menasce, 1, Rue des Sœurs, 1.
Orfalli, Néghib, Galerie Menasce, 7, Rue des Sœurs, 1.
Padoa bey, Albert, Place Mohamed Aly, 13.
Palagi, Dario, Rue Cléopâtre 2.
Paleologue, Aristide, Rue Debbané.
Pancucci, C. B., Rue St. Mark, 1.
Pangalos, Pantaléon Georges,
Pangalo, Jean,
Papazowis, Jean, Rue Nubar Paéha, 7.
Pavliotis, Jacques, Rue de l'Eglise Debbané, 6.
Pittacos, Démétrius, Rue Gare de Ramleh, 33.
Poggio, G., Rue Toussoum Pacha, 2.
Pomonis, Jean G., Rue St Marc, 1.
Preston, A. S., Rue Gare de Ramleh, 6.
Pupilcofer, Maxime, Rue de l'Eglise Debbané.
Rassim Hassan eff.
Roussos., G. Boulv. de Ramleh, 9.
Raybaud, Max, Rue Sésostris 14.
Rigadis, E. Constantin, Rue St Mark, 4.

ALEXANDRIE (suite)

Rinaldo, Giuliotti, Rue Mosquée Attarine.
Rizodimos, Jean,
Romano, Maurice, Rue Antoniadis, 1.
Roseti, C., Rue Debbané
Rossi C. L., Boulevard de Ramleh, 24.
Roussos, Georges & Benduci, Boulv. de Ramleh, 9.
Sacopoulo, André,
Salamonos Panes D., Rue Missala.
Salamé, Antoine, Rue Gordon Pacha, 3.
Salone, Arrigo,
Saltabasis, P., Place Mohamed Aly, 13.
Sanopoulo, A., Rue Gare de Ramleh.
Scandar Kaldas, Ruelle el-Tabrizi, 4.
Scaramella, Annibale, Rue Mosquée Attarine
Schneider, Gabriel, Rue Adib, 4.
Sélim, Antoun, Rue de l'Eglise Ecossaise.
Semiani, D. F., Rue Eglise Debbané, 9.
Semo, Joseph de.
Sheridan, Julien, Boulv. de Ramleh 6.
Sidawy, Georges, Rue de l'Hôpital Grec.
Silley, Reginald.
Simond, Frédéric W., Rue Gare de Ramleh, 7.
Skanderani, G. Rigas, Rue Chérif Pacha, 16.
Socolis, Georges, Rue Tewfik, 10.
Socolis Nicolas, Rue Tewfik 1er, 10.
Socolis, Xénophon, Rue Tewfik 1er, 10.
Souccar Youssef, Rue Gare du Caire.
Souda, Mourad, Rue Gare du Caire.
Spéridan, J., Boulev. de Ramleh, 6.
Sphin s, Alexandre, Place Mohamed Aly.
Sphin s, Jean, Rue Cléopâtre, 4.
Steryoghlidi, Costandi, Rue Sélim Kaptan.
Svoronos, Georges Ch., Rue Mahmoud Pacha el Falaki.
Tadros bey Ibrahim, Rue Attarine.
Tambay, Gabriel, Rue de l'Eglise Debbané.
Tambay, Georges,
Tarakis, N. Michel, Rue Mahmoud Pacha el-Falaki, 14.
Tawil, Alfred, Rue de l'Eglise Debbané, 6.
Telyan, M., Okelle de la Communauté Arménienne.
Thédorakis, Const. Z., Place Mohamed Aly.
Thibaudet, C., Rue Masguid el Khawaga Osman.

THE EGYPTIAN "VERITAS"
Renseignements Commerciaux - Contentieux - Recouvrements
Office de Brevets et Marques de Fabrique

Tilche, Alfred J., Rue Mosquée Attarin, 19.
Toriel, Elie, Rue Cléopâtre, 5.
Trabaldi, Antoine, Rue Tawfik 1er, 18.
Tsoumakos, D., Rue Colucci Pacha, 4.
Vella, Mario, Rue Tewfik 1er, 18.
Venetoklès, Minos, Rue Gare de Ramleh, 9.
Verità, G., Rue de l'Eglise Debbané,
Vermond, Ed., Rue Sésostris, 3.
Voicly, Constantin, Rue Cléopâtre, 1.
Volpini, Joseph, Place Mohamed Aly, 11.
Wasfi Ghirghis,
Wilme, Ricard Fletcher, Rue de l'Eglise Debbané, 6.
Wissa Wassef, Rue Averof, 6.
Yannakis, Th., Boulv. Ramleh, 6.
Zacharie, Emiris, Rue de l'Eglise Debbané
Zahlout, Joseph,
Zaja, Louis, Rue Tewfik, 15.
Zannetos, Aristote, Place Mohamed Aly, 11.
Zorlentis, Georges N., Place Mohamed Aly.
Zervos, Jean, Rue Chérif Pacha, 13.

PORT-SAID

Chansou, Maurice, Rue du Commerce.
Epenetos, Jean, Rue Memphis.
L'Abbate, Giovanni. Rue Sultan Osman.
Wigham, J. H., Chareh Tanta.
Zahloul, Joseph, Quai François Joseph.
Zuccas, G. P., Quai Eugénie.

ASSIOUT

Abouskharoun, Alexandre, Chareh el-Hamra.
Ahmed Ramzi, Chareh el-Hamra.
Akhnoukh Fanous, Chareh el-Hamra.
Ghali Boulos, Chareh el-Maydoub.
Hanna Morcos, Chareh el-Hamra.
Hussein bey Fahmi, Chareh el-Mehatta.
Mohamed Aly, Chareh el-Mehatta.
Mohamed Bassiouni, Chareh el-Kaisaria.
Mohamed Tewfik Choucha, Chareh el-Mehatta.
Morcos Hanna, Chareh el-Hamra.
Mortagui, Mohamed, Chareh el-Khodaria.
Tadros Akladious, Chareh el-Manchia.

BENHA

Abdel-Aziz Meleka, Chareh el-Mehatta.
Ahmed eff. Mansour, Chareh el-Mehatta.
Attieh Mohamed, Chareh el-Mehatta.
Guergues Wassef, Chareh el-Mehatta.
Ibrahim Helmi, Chareh el-Mehatta.
Mohamed Arafa, Chareh el-Mehatta
Mohamed bey Fahmi, Chareh el-Borsa.
Mohamed Rostom, Chareh el-Mehatta.
Nagdali, Mohamed bey, Ch. el-Mehatta.
Osman eff. Abed, Chareh el-Mehatta.
Skandar eff. Guergues, Chareh el-Mehatta.
Zarkani, Ibrahim eff., Chareh el-Mehatta.

BENI-SOUEF

Askar, Jules Chareh el-Riadi.
Attallah, Sélim eff., Chareh el-Riadi.
Fathallah eff. Radwan, Chareh el-Riadi.
Hassau eff. Issa, Chareh el-Riadi.
Ibrahim eff. Hosni, Charah el-Mehatta.
Khanki, Youssef eff., Chareh el-Riadi.
Mohamed eff. Kamel, Chareh el-Riadi.
Mohamed bey Yassin, Chareh el-Riadi.
Rathle, Amin eff., Chareh el-Riadi.
Soliman eff. Ibrahim, Chareh el-Riadi.
Tourk, Alexandre, Chareh el-Riadi.
Zakaria Namek, Chareh el-Riadi.

CHÉBIN EL-KOM

Abdel-Salam bey Fahmi, Chareh el-Moudirieh.
Abdel-Samad eff. Kamel, Chareh el-Moudirieh.
Arkaches, Nicolas, & Sayed Cabet, Chareh el-Moudirieh.
Bordi, Abdel-Fattah, Chareh el-Moudirieh.
Habib eff. Zeïn, Chareh el-Moudirieh.
Khalil eff. Ibrahim, Rue de la Gare.
Mohamed eff. Selim, Chareh el-Moudirieh.
Wahba Soliman Chalabi, Ch. Hammam.

DAMANHOUR

Abou Aïcha, El-Cheikh Mohamed, Chareh el-Moudirieh.
Aly bey Badr el-Din, Chareh el-Moudirieh.
Bassiouni Abdel-Hadi Hachem, Chareh el-Moudirieh.
Hassanein Abdel-Kérim, Ch. el-Moudirieh.
Hussein Wafi, Chareh el-Moudirieh.
Khattam, Gomaa, Chareh el-Moudirieh.
Mohamed Aarafa, Chareh el-Moudirieh.
Mohamed Rahman, Chareh el-Moudirieh.
Mohamed bey Loutfi, Ch. el-Moudireh.
Mohamed Tewfik, Chareh el-Moudiieh.

L. F. Chami Frères
IMPORTATION - EXPORTATION - OPÉRATIONS DE BANQUE
CAIRE (Egypte), Rue Khan Khalil

DAMIETTE

Amin Abou Youssef, Chareh el-Aatabani.
Babli, Mahgoub bey Mohamed, Chareh el-Aatabini.

FAYOUM

Hassanein Attieh, Chareh Rahr Anz.
Kamel Sedky, Chareh el-Ramleh.
Mohamed Khaïry, Chareh el-Sekka el-Hadid.
Mohamed eff. Zaki, Chareh el-Ramleh.
Moustafa eff. el-Mekkawi, Chareh el-Moudirieh.
Sèlim Guergues, Chareh el-Ramleh.
Yazbek, Antoine, Chareh el-Ramleh.

KENEH

Ammoun, Youssef bey, Chareh el-Moudirieh.
Chedoudi, Alexandre bey, Chareh el-Moudirieh.
Mohamed eff. Nagati, Chareh el-Moudirieh.
Mohamed eff. Nour, Chareh el-Moudirieh.
Moustafa Hassan, Chareh el-Moudirieh.
Sehyoum, Ebtenago, Chareh el-Moudirieh.

MANSOURAH

Aadel-Baki bey Hassib el-Omari.
Abdel-Latif el-Makabat.
Abdel-Latif Ahmed,
Adda, Benedetto, Rue du Nil.
Adda Elie, Rue du Nil.
Albanakis, Ange, Rue du Nil.
Argiris, Périclès.
Azmi Tadros.
Bard, Paul M. A., Rue Hussenieh.
Bellahi, Hassan eff.,
Bouboulis, Georges, Rue
Caracatsanis, Jean, vis-à-vis la Gare.
Cassis, Selim, Rue Neuve.
Goharghi, Alfred, Rue Neuve.
Charitakis, P., Rue du Nil.
Chédid bey, Abdallah, Rue Vieille.
Ghobrial eff. Saad, Rue Hussenieh.
Guergues eff. Saad, Rue Hussenieh.
Hussein Maher, Rue du Nil.
Kabis de St Chamas, Charles, en face le Trib. Mixte.
Kaznetsis, C. Nicolas, Rue Neuve.
Kyndinecos, Alexandre, Rue Vieille.
Lusena, Emilio, Rue Neuve.
Mabardi, Georges, Rue Neuve.
Mahmoud bey Abdel-Latif, Rue Hussenieh.
Mahmoud el-Guindi,
Mahmoud eff. Mohamed, Rue el-Gawa.
Mahmoud eff. Ragheb, Rue Hussenieh.
Maksud bey, Alexandre, Rue Vieille.
Mavris, G. André,
Menasce, Yacoub Michel, Rue Hussenieh.
Michalopoulo, Georges, Rue du Nil.
Mortera, Albert,
Nahas, M., Rue Hussenieh.
Pangalos, P., Rue Neuve.
Papadakis, Aristote, Rue Neuve.
Pichtos, Athanase, Rue Neuve.
Saad Gabriel,
Sayed Bassiouni, Rue Neuve.
Sayed Foda, Rue Hussenieh.
Sidawi, Elie, Rue Neuve.
Sourial, Greis Mikhaïl, Rue Planta.
Tadros eff. Azmi.
Tramoni, Pierre, Rue Neuve.
Youssef eff. Hatem, Rue Neuve.
Youssef eff. Moussa.
Zakhari eff. Fahmi, Rue Hussenieh.
Zannakis, Stavros,

MIT-GHAMR

Abdel-Hadi eff. Hachem, Chareh el-Markaz.
Babli, Mahboub, Chareh el-Markaz.
Bordi, Abdel-Fattah eff., Chareh el-Bosta.
Matar, Néguib eff., Chareh el-Guédid.
Mohamed eff. Riad Afifi, Chareh el-Bosta.
Neemé, Khalil eff., Chareh el-Markaz.

SOHAG

Akhnoukh eff. Fanous, Chareh el-Markaz.
Badir Mikhaïl, Chareh Kaïsariet el-Souk.
Ekladious eff. Mikhaïl, Chareh el-Markaz.
Habib eff. Fahmi, Chareh el-Bahr.
Imam eff. Fahmi, Chareh el-Markaz.
Makar eff. Mischreki, Chareh el-Markaz.
Mohamed eff. Aly, Chareh el-Markaz.
Mohamed eff. Kadri, Chareh el-Markaz.
Nached eff. Hanna, Chareh el-Markaz.
Saved eff. Salem, Chareh el-Markaz.
Tadros eff. Ekladious, Chareh el-Markaz.

CHOCOLAT PETER
Sans Égal ! AU LAIT SUISSE Sans Égal !

TANTAH

Aazer eff. Morcos, Chareh el-Moudirieh,
Aboul-Nasr, Mahmoud bey, Chareh el-Moudirieh.
Ahmed eff. Bakr, Chareh el-Moudirieh.
Ahmed eff. Néguib, Chareh el-Moudirieh.
Ahmed eff. Nasr, Chareh el-Moudirieh
Ahmed eff. Tewfik, Chareh el-Espitalia.
Aly eff. Selim, Chareh el-Moudirieh.
Arcache, Nicolas, Chareh el-Moudirieh.
Bordi, Abdel-Fattah, Chareh el-Espitalia.
Farag Hanna Tadros, Chareh Abdel-Halim.
Farag Mansour, Chareh Abi-el-Ezz.
Ghamrawi, Abdel-Méguid eff., Chareh el-Moudirieh.
Habib eff. Amin, Chareh el-Moudirieh.
Hassanein bey Hélal, Chareh el-Barki.
Kanello, Costandi bey, Chareh el-Moudirieh.
Mahmoud eff. Sélim, Chareh el-Borsa.
Mohamed eff. Abdel-Wahab, Chareh el-Borsa,
Mohamed eff. Aly,
Mohamed eff. Awad, Ch. el-Moudirieh.
Mohamed bey Bassiouni, Chareh el-Moudirieh.
Mohamed eff. Hassan, Chareh el-Moudirieh.
Mohamed eff. Ismaïl, Kafret Skaross.
Mohamed eff. Nabih, Chareh el-Espitalia.
Mohamed bey Rached, Chareh el-Moudirieh.
Moursi eff. Mohamed, Chareh el-Sekkah el-Guédidah.
Naguib bey, Chareh el-Moudirieh.
Naguib, Ibrahim, Chareh el-Moudirieh.
Osman bey Mohamed, Chareh el-Moudirieh.
Ragheb eff. Daoud, Chareh el-Moudirieh.
Reskallah eff. Saad, Kafret Skaross.
Souki Boulos, Chareh el-Moudirieh.

ZAGAZIG

Affifi Ahmed, Chareh Sélim bey Chédid.
Ahmed Abdel-Latif, Ghareh el-Toukhie.
Ahmed eff. Rafaat, Midan el-Adli.
Aly eff. Chalabi, Chareh el-Hariri.
Babli, Mahgoub, Rue de la Poste.
Bostani Amin eff., Chareh el-Wadi el-Kébli
Chédid, Abdallah,
Diab eff. Saad, Chareh Abbas
Fouad Husni, Chareh el-Gammal.
Gammal, Mahmoud Hamdi bey, Chareh Wadi el-Kébli.
Hussein eff. Maher, Chareh Sabet.
Ibrahim bey Nour el-Din, Chareh el-Hariri.
Mohamed eff. Mourad, Chareh Abbas.
Nagdali, Mohamed bey, Chareh Abbas.

ZIFTA

Abdel-Hadi Hachem, Chareh el-Souk.
Hawi, Guergues, Chareh el-Halaka.
Matar, Néguib, Chareh el-Souk.
Riad bey Afifi & Fouad Hosni, Chareh el-Tramway.

Bains

CAIRE

Emir el-Giouch, Chareh Amir el-Giouch el-Gouani.
Al-Doud, Boulv Mohamed Aly.
Bains et Etablissements Thermaux de Hélouan, The George Nungovich Hotels Cy Ltd, Hélouan.
Grand Hammam du Caire, Square Halim, Chareh Kamel.
Hassan el-Akbar, Chareh Hassan el-Akbar (Abdine).
Kharratin (El), Chareh el-Kharratine.
Nahhassin (El), Chareh el-Nahhassin.

ALEXANDRIE

Ibrahimieh, Station Ibrahimieh (Ramleh).
Chatby-Station, Chatby (Ramleh)
Casino San-Stefano, Station San Stefano.
Mex (Bains du), au Mex.
Cléopatre, Station Cléopâtre (Ramleh).
Ras el-Tin, Mahmoud Mansour prop., Rue Ras el-Tin.

PORT-SAID

Minerve, à la Plage.

TANTAH

Wakfs, Abd-el-Wahab el-Korachi prop. Chareh el-Hammam.

ASK ALWAYS
for The Best English Soda
"VICTORIA"

Bandages

CAIRE

Normand, T. S., Ch. el Madabegh.

Banques

Agricultural Bank of Egypt,
CAIRE, Chareh Zervudachi.
ALEXANDRIE, Place Mohamed Aly
ASSIOUT, Chareh el-Maydoub.
BENI-SOUFF, Chareh el-Riadi.
BENHA, Rue du Canal.
FAYOUM, à côté de la Poste.
KENEH, Chareh el-Montazah.
MANSOURAH, Rue du Nil.
MINIEH, Chareh el-Sekka el-Guédida.
SOHAG, Chareh el-Bahr.
TANTAH, Rue de l'Hôpital.
ZAGAZIG, Chareh el-Moudirieh.

Anglo-Egyptian Bank,
CAIRE, Chareh Kasr el-Nil.
ALEXANDRIE, Rue Chérif Pacha, 7.
PORT-SAÏD, Chareh el-Nil.
MANSOURAH, C. W. Green agent.
TANTAH, Place de la Police.

Anglo Egyptian Finance & Exchange Cy Dtd,
CAIRE : Chareh el-Maghrabi.

Banco di Roma,
ALEXANDRIE, Place Mohamed Aly.

Bank of Egypt.
CAIRE, Chareh Kasr el-Nil.
ALEXANDRIE, Rue Tewfik 1er, 4.
BÉNI-SOUEF, Chareh el-Riadi.
FAYOUM, Chareh el-Ramleh.
MANSOURAH, Rue du Nil.
MINIEH, Chareh el-Mehatta.
PORT-SAÏD, Chareh el-Nil.
SUEZ, Chareh el-Moarref.
ZAGAZIG, Chareh el-Tewfikieh.

Banque d'Athènes,
CAIRE, Chareh el-Maghrabi.
ALEXANDRIE, Rue Tewfik.

Banque du Caire Ltd,
CAIRE : Chareh Boulac, 6.

Banque d'Escompte et de Report,
CAIRE : Place de l'Opéra.

Banque d'Orient,
CAIRE, Chareh el-Manakh.
ALEXANDRIE, Place Mohamed Aly.

Banque Impériale Ottomane,
CAIRE, Chareh el-Manakh.
ALEXANDRIE, Place Mohamed Aly, 5.
PORT-SAÏD, Place de Lesseps.
SUEZ, G. Meinecke agent, Rue Colmar.
TANTAH, Chareh Abbas.

Banque de Salonique,
CAIRE, Chareh el-Manakh.
ALEXANDRIE, Place Mohamed Aly.

Banque Transatlantique,
MANSOURAH, G. Lenzi, directeur.

Cassa di Sconto e di Risparmio,
CAIRE, Chareh el-Manakh, imm. Suarès. Succ. Mouski.
ALEXANDRIE, Place Mohamed Aly.

Commercial Loans Bank & Warehouses (Egypt) Ltd, Chareh Kasr el-Nil, im. Spiro.

Comptoir Financier et Commercial d'Egypte.
CAIRE, Chareh Kasr el-Nil.
ALEXANDRIE, Rue Tewfik, 2.

Comptoir National d'Escompte de Paris.
CAIRE, derrière l'Hôtel d'Angleterre
ALEXANDRIE, Rue Chérif Pacha.

Crédit Foncier Egyptien.
CAIRE, Chareh el-Manakh.
ALEXANDRIE, Rue Tewfik 1er.

Crédit Lyonnais.
CAIRE, Chareh Azbak.
ALEXANDRIE, Rue Chérif Pacha, 4.
PORT-SAÏD, Rue du Commerce.
MANSOURAH, Rue du Nil.
SUEZ, Rue el-Gomrok.

Deutsche Orient-Bank,
ALEXANDRIE, Rue Chérif Pacha, 36.
CAIRE, Rond Point Suares.

Land Bank of Egypt
ALEXANDRIE, Rue Rosette, 4.

Monts de Piété Egyptiens.
CAIRE, Jardin Rossetti.
ALEXANDRIE, Rue Tewfik 1er, 18.

National Bank of Egypt.
CAIRE, Ch. Kasr el-Nil. succ. Mouski.
ALEXANDRIE, Rue Stamboul, 7.
ASSIOUT, Chareh el-Maydoub.
BENHA, Rue du Canal.

FARINE LACTÉE NESTLE
Le Meilleur Aliment pour Enfants

BÉNI-SOUEF, Chareh el-Riadi.
DAMANHOUR, Chareh el-Hallakine.
FAYOUM, Chareh el-Ramleh.
KENEH, Chareh el-Montazah.
MANSOURAH, Rue du Nil.
MINIEH, Chareh el-Sekka el-Guédida.
SOHAG, Chareh el-Bahr.
TANTAH, Chareh Aboul-Ezz.
ZAGAZIG, Rue Tewfik.

Banquiers

CAIRE

Abdalla, E. & R.
Adès, Ezra H., Chareh el-Maghrabi.
Acher, Lieto, & Co, Chareh el-Maghrabi
Affif, Nessim, Chareh el-Maghrabi.
Affif, Daniel & Albert, Ch. Kasr el-Nil.
Affif, Vita, Ch. Kasr el-Nil.
Aghion, I., & Fils, Rue Cherif Pacha 8.
Altaras, Silveras & Co.
Arif, Fahmi & Ghali, Haret Zogheb.
Ayoub & Zarifa, Calcutta Buildings.
Baroukh, Éliaho, Rue Neuve.
Bichara, C., Rue Beit el-Kadi.
Ben Lassin, Ades, Jabès & Co, Chareh el-Madabegh.
Benrubi, Moussa E., Chareh Emad el-Din.
Benrubi, M. & J., Frères, Chareh Mohamed Aly.
Bereketti, Constantinidi & Co, Chareh el-Madabegh.
Birioti, Vita, Chareh el-Manakh.
Bissara, Elie M., Ch. Kasr el-Nil.
Bondi, Chalom, Chareh el-Koumi.
Caraggia, Alessandro, Chareh el-Madabegh.
Casdagli, D. E., & Co, Ch. el-Maghrabi.
Castelli, J., & Co, Chareh el-Maghrabi, 33.
Cattaui bey, Adolphe, & Co, Chareh Aboul Sebaa.
Cattaui Frères & Co, Chareh Emad el-Din, 12.
Cattaui & Habib,
Cattaui, J. M., Fils & Co, Chareh Kasr el-Nil, 15.
Causse, Louis, Ch. el-Manakh.
Cavadia, A. Elie, Chareh el-Bosta.
Cohen, A., Fils & Co, Rue Neuve.
Conomo, S. A., Mouski.
Constantinidis, Trochanis & Co, Chareh el-Maghrabi,
Curiel, Vita, Calcutta Buildings.
Cook, Thos, & Son (Egypt) Ltd, Chareh Kamel.
Deuvletoff, Agop, & K. Youssef, Midan Sayeda Zenab.
Diamantis, Jean. S, Chareh Soliman Pacha.
Drosso, Constantin, Chareh Faggalah.
Gallico, A., & Co, Chareh Kasr el-Nil.
Gallico, Isaacco, & Figlio, Chareh Aboul Sebaa.
Gallico, Moïse, & Co, Chareh Abdine, 1.
Garboua, J. L., Fils, Haret el-Soufi.
Garboua, M. J. Levy & Co, Chareh Aboul Sebaa.
Giardina, T., & Co, Tel. V. 1362.
Green, M. S., Chareh Kasr el-Nil.
Green, Moïse G., Haret el-Soufi.
Green, S. J., Chareh Kasr el-Nil.
Hassoun, Salem, & Co, Rue Neuve.
Ichkinazi Cousins, Chareh el-Maghrabi.
Jabès, J. E., & Co.
Jabès, Sabatino, & Fils, Chareh el-Teatro.
Joannidès, A. P., & Co, Rue Tewfik, 2.
Kahil, A. M., Chareh el-Manakh.
Khalil & Ibrahim Marshak, Chareh Kasr el-Nil.
Keldani, Victor N., Chareh el-Ghouri.
Khouri, R. & A., Abdin, 43,
Laniado, Isaac, & Co, Ch. el-Maghrabi.
Levy, Ephraïm, Chareh Kasr el-Nil.
Levy, S.S., Sabaa Kaat, Rue Neuve.
Levy, Ibrahim, fils Schialom, Chareh el-Maghrabi et Rue Neuve.
Livano, Soph., & Co, Chareh el-Maghrabi; succursale Mouski.
Mansour, R. M., Haret el-Soufi.
Mattalon, Joseph, Souk el-Sorafieh.
Mavroïdes, Michel Ch., Chareh el-Sombati.
Mayer Misri, Rue Neuve.
Menasce, Picciotto, & Co, Hoch Issa.
Messiha, Hanna, Chareh Cheikh Rihan.
Mirès, A. di Lazzaro, Chareh Aboul-Sebaa.
Mosseri & Co, Chareh Kenissa el-Guédida.
Mosseri, J. N., Fils & Co, Chareh Aboul Sebaa.

LES PETITES AFFICHES EGYPTIENNES
Organe commercial et Industriel d'Egypte
So publicité est la plus effective.

Mosseri, Léon S., Calcutta Buildings.
Naggar, Elie, Chareh Maarouf.
Naggar, Afif, Rue Emad el-Din.
Naggar, Halifa & Fils Chareh el-Maghrabi.
Naggiar, A., Chareh el-Maghraby.
Najar, H. M., & Co, Chareh Emad el-Din.
Nasri, Chenouda & Co, Chareh Kasr el-Nil.
Nucci, Alexandre, & Co, Chareh Zervudacchi.
Orebi, Aslam Levy, & Co, Rue Neuve,
Orebi, Vita Moïse, Chareh Mohamed Aly.
Papaïoannou, Garofalos, Chareh Kantaret el-Dekka.
Pharaons Cousins & Co, Hoche Issa.
Rasson, Nessim, Chareh Boulac, 8.
Rizkalla & Alex. Khouri, Haret el-Chichini.
Rofé & Maggiar, Chareh el-Maghrabi.
Saad Mansour, Chareh Cheikh Rihan.
Said Ahmed, Chareh Mohamed Aly.
Sapriel, A., & fils, Chareh Kasr el-Nil, 25.
Sapriel, J. M., & fils, Chareh el-Chérifein.
Schulthess, Ch., Avenue de Boulac, 8.
Sebeo, Farahat.
Sebeo, Jacques, Chareh Emad el-Din.
Sebeo, Moussa, Rue Neuve.
Sebeo, Youssef David, Chareh Kasr el-Nil.
Sebton, David, Chareh el-Maghrabi.
Sednaoui, Zariffa, Nahas & Co. Ltd, Chareh Mousky.
Silvera, A., & Co, Chareh el Maghrabi.
Souraty, A., & Co, Chareh Azbak.
Soussa, Nicolas, Haret el-Soufi.
Stambollouian, A. P., Haret Zogheb, 3.
Suarès frères, Chareh Emad el-Din.
Suarès, C., & Fils, Rue du Télégraphe.
Suarès, Ed., & Co, Mouski.
Suarès, Moïse, Ch. Antikhana el-Masria.
Sursock, Joseph, & fils, Rue Chérif Pacha, 30.
Tachdjian, Arménak, Tewfikieh.
Tsiroyanni Frères, Chareh el-Guénénah.
Tzonou, A., & Co, Chareh el-Maghrabi.
Vita, Nehmad, Chareh el-Koumi.
Vries, Henri H. de, & Co, Chareh el-Madabegh.
Wilkinson, Ernest, & Co, Chareh el-Maghrabi.
Xenophon, Constantin, Chareh Kasr el-Nil.
Yabès, Abramo, & fils, Boulv. Abdine, 2.
Yabès, Elie, Rue Neuve.
Yabès, Haïm, & figli, Chareh Boulac, 8.
Youssef Moussa, Chareh Hassan el-Akbar.
Zagdoun frères, Chareh Kasr el-Nil.
Zahar & Zalzal, Chareh el-Maghraby, 24.
Zarifis, D., Midan et Khazindar.

ALEXANDRIE

Adda, Abramo, Rue de la Poste. Rue de l'Eglise Ecossaise
Adda, Achille, Rue Eglise Debbané, 9.
Adda, Jacques V., Rue Eglise Debbané, 9.
Adda, Vittorio, Rue Eglise Debbané, 9.
Aghion, B. M., & Fils, Rue Stamboul.
Aghion, J., & fils, Rue Chérif Pacha, 8.
Aghion frères, Rue Chérif Pacha, 8.
Arcache, Antoine, & Co, Rue Adib, 2.
Arditi, M., & fils, Rue el-Falaki 14.
Argyropoulo, G., Rue Tewfik 1er, 14.
Banoum, Jacob, Rue Toussoun Pacha, 1.
Behrend & Co, Rue Debbané, 6.
Borg, Walmor V., Bourse Khédiviale.
Caralli, G., & Co, Rue Tewfik 1er, 2.
Castelli, I., & Co, Rue Adib, 9.
Cattaui, Adolphe, & Co, Rue Antoniadis, 4.
Cattaui Frères & Co, Rue Adib, 6.
Chamma, Ibrahim Abdou, Rue Souk el-Siareff, 14.
Cook, Thos, & Son, Rue Chérif Pacha.
Coury, Jean, Rue Sésostris.
Dumani, Joseph, Rue Tewfik 1er, 20.
El-Nassib, R. Kronfeld, Rue Tewfik, 12.
Garofalo, S. G., & fils, Place des Consuls.
Goar, Joseph, & Sons, Rue Souk el-Akkadine, 3.
Gogo, C. & A., Rue Sésostris, 2.
Green, Ad. A., Rue Tewfik 1er, 1.
Habbaz frères & Co, Rue de France, 28.
Hamawi, Issa & Jean, Rue Bab el-Akhdar, 62.
Israel Victor, Rue Eglise Débanné, 4.
Maniadis, A., Rue Gare de Ramleh, 44.
Menasce, Jacques de, Rue Chérif Pacha.
Menasce, E. J. L. de, Rue Chérif Pacha, 6.
Mignon, B. Zarparely,
Moussalli, H., Rue Souk el-Akkadine, 3.
Myrissi, A. P., & Co, Rue General Earle
Nahman, V. Robert, Rue Sésostris, 9.

Milkmaid Brand Condensed Milk
The Best Milk Made

et Rue de la Gare de Ramleh, 26.
Orfali, Dimitri Nassif, Rue Bab el-Akhdar.
Piha, A., fils & Co, Rue Porte Rosette.
Rodocanachi, C. P., & Co, Rue Cléopâtre, 3.
Pringo, C. A., Rue Chérif Pacha, 9.
Rodocanachi, P., & Co, Rue Sésostris, 18.
Rodocanachi Reynold Cy Ltd, Rue de la Poste, 1.
Rodriguez, V. & J., Rue de France, 31.
Rolo, J., & Co, Rue Sésostirs, 14.
Rolo, R., figli & Co, Rue Chérif Pacha.
Salamé, Rahmin V., Rue Souk el-Siareff.
Salamé, Vita Y., Rue Souk el-Siareff, 11.
Salima Comte Francesco.
Salvago, C. M., Rue Chérif Pacha, 22.
Sasson, Edouard.
Sasson, Israël & Co, Rue Sésostris, 14.
Sednaoui, Zarifa Nahas & Co. Rue Mahmoud Pacha el Falaki, 3.
Sursock A. N., & fils, Rue Chérif Pacha, 30.
Taehdjian, Arménag, Rue Abil-Dardar.
Theocharidis, C., & Co, Rue de la Gare de Ramleh, 20.
Tilche, E. & figli, Rue Chérif Pacha, 9.
Tilche, B. & figli, Rue Chérif Pacha, 10.
Tilche, Moïse, & fils, Rue Chérif Pacha, 10.
Toriel, Elie, Galerie Menasce, 1.
Tzonou, A., & Co, Rue Tewfik, 12.
Youssef bey Salama, Rue Gare de Ramleh.
Yovanoff, Emm., Place Mohamed Aly, 9.
Zarifa, Nahas & Co, Rue el-Falaki, 3.
Zervudachi, C. G., & Fils, Rue Stamboul, 9
Zianetto, Dem., Rue de l'Eglise Grecque.

PORT-SAID

Grindlay & Co, Rue el-Mokattam.
King, Henry S., & Co, Quai François-Joseph.
Sasson, Israël & Co.

ASSIOUT

Bushra & Sinnot Hanna, Chareh el-Mehatta
Naggiar, Vita, Chareh el-Riadi.
Rizkallah el-Fasakhani, Rue de l'Eglise Grecque.

BENHA

Farahat, Vita Ibrahim, Chareh el-Mehatta.
Levy, Farahat, Chareh el-Daftarkhana.

DAMANHOUR

Arif, Fahmi & Ghali, Chareh Sidi-Zareh.
Antoun Salama, Chareh el-Sagha.
Mikhaïlides, Kléanthé, Ch. el-Fakahanieh.
Mistilidis, Habib, Chareh el-Soussi,
Mohamed Chaldan, Chareh Sidi-Zareh.

FAYOUM

KHalifa, Naggar & Fils (Ibrahim Wassef agent), Chareh el-Ramleh.

KENEH

Abadir Johak, Chareh el-Moudirieh.
Makram Guergues, Chareh el-Moudirieh.
Sadek Guergues, Chareh el-Sahrig.

MANSOURAH

Cohen, M. & M., Rue Neuve.
Dahan, Néguib, Rue du Nil.
Sabbatino & Ibrahim Heman.

MINIEH

Bushra & Sinnot Hanna, vis-a-vis l'Eglise Grecque.
Peel & Co, près la Gare.
Tadros Guergues & Fils, près la Gare.

MIT-GHAMR

Banaki, C., Chareh el Guédida.
Gobran Awad, Chareh el-Bosta el-Kadima.
Levi frères Chareh el-Borsa.
Nicolas Nakhla, Chareh el-Borsa:
Schinazi frères, Chareh Souk el-Eiche.
Sissi, Messiha, Chareh Hélal bey.
Wassef Youssef, Chareh Hélal bey.
Yacoub Wahba, Chareh Haet el-Yahoud.

SUEZ

Biazo, G. A., Rue Colmar.
Lazzerini, G., & Co, Rue Messageries.

TANTAH

Aagan, Séllm, Rue el-Khen.
Akl, Mourad, Chareh el-Espetalia,
Cohen, Mousa, Place de la Police.
Dahan, Scandar, Chareh el-Chawader.
Farkouh, Mourad Chareh Abdel-Halim.

LAIT SUISSE NESTLE
Le plus Riche en Crème

Helou, Youssef, Chareh el-Khan.
Inglis, J.,
Mawas, Abdou, Chareh Abbas.
Nasser, R.G., & R., Rue el-Khan.
Suarès, Ed., & Co, Rue Abou Ezz.
Chédid, Comm. Rezkallah bey, Chareh Selim Chédid.
Zukar, D., & Co, Rue de la Bourse.

ZAGAZIG

Chédid, Comte Selim bey, Chareh Selim Chédid.
Nahoum, Arthur, Chareh Abbas.
Pappadakis, Ch., Chareh Abbas.
Samolidès, Léonidas, Chareh Abbas.
Triandafilou, Yanni, Chareh Abbas.

ZIFTA

Adda, Abramino, Ch. el-Montazah.
Barda, Alberto, Chareh el-Halaka.
Guindi, Ahmed Chareh el-Souk.
Israél, Youssef, Ch. el-Halaka.
Matar, Salib Hanna, Rue el-Markaz.
Salib eff. Roufaïl, Chareh el-Halaka.
Tilchet & Zagdoun, Chareh el-Halaka;
Tourter, Sabastino, Ch. el-Halaka.

Bars

(Voir Cafés et Bars)

Bazars

CAIRE

Au Petit Bon Marché, Léon Nessim prop., Mouski.
Aux Cent Mille Articles, Fd. Alby prop., Chareh el-Gahwari, 4.
Bazâr Egyptien, Saoul Moussa Saleh prop., Mousky.
Bazar de l'Opéra, I. E. Chalom prop., Rue Abdine, 8.
Bazar d'Orient, D. Madjar prop., Chareh Kamel.
Bazar Ismailieh, Alex. Catsaros et frères prop., Chareh el-Manakh.
Chinese & Japanese Bazar, Carmona & Delburgo prop., Chareh el-Bosta.
National, Menahem Cohen, prop. Ch. Azbak.
Oriental Egyptian & Persian Bazar, D. Chellaram prop., Chareh Kamel.
Orosdi Back & Co, Ch. Gameh Banat.

ALEXANDRIE

Américain, Italo Marini prop., Place Mohamed Aly, 9.
Au Petit Bon Marché, Léon Nessim prop., Rue de France, 1.
Aux Cent Mille Articles, R. Poux prop., Rue Nubar Pacha, 20.
Aux Cent Milles Articles, D.G. Nicolacakis prop., Rue Attarine.
Bollas, K.G., Rue Eglise Copte, 20.
Catsanos & Co, Rue des Sœurs, 63.
Châlons, Hochapfel & Co, Rue Chérif Pacha, 26.
Setton freres, Rue Gare de Ramleh, 32.
Français, Rue du Bazar, 2.
Grand Bazar du Bon Marché, J. Boroméo, Rue Chérif Pacha, 31.
Granp Bazar Ciccolani, A.C. Sotiriou prop. Rue du Prince Abdel-Moneim, 120
Grand Bazar Persan, Jébara Yasdi & Co prop., Rue Chérif Pacha, 17.
Khédivial, Stelio Becca prop., Rue Nubar Pacha, 9.
Lyonnais, Savas Bouropoulos prop., Rue Nubar Pacha, 7.
Lurando frères, Rue Séeostris, 4.
Macson frères, Rue Sésostris, 10.
Mignon, B. Zarpareli prop., Rue de la Gare de Ramleh, 26.
National, Léon Piperno prop., Rue Nubar Pacha, 20.
New Bazar, S. Levy & Co, prop., Rue des Sœurs, 26.
Nil (du), S. Supino prop., Rue Nubar Pacha, 7.
Oriental, P. & A. Primi, frères prop., Rue Toussoun Pacha.
Sésostris, Livanos prop., Rue Sésostris, 10.
Toussieh, Douek & Adès, Rue de France, 11.
Turkish & Persian Oriental Bazar, David Mihran prop., Rue Gare de Ramleh, 20
Universel, Grimont & Billaud prop., Rue Sésostris.

J. OROWETZ
Depositario e Agente generale delle Birre:
"Spatenbräu" di Monaco e
"Erste Pilsner Aktienbrauerei" di Pilsen.
Deposito: Via del Telefono - Cairo. *Tel. N°. 2075*

PORT-SAID

Aux Cent Mille Articles, Jean G. Negris prop., Rue Constantinieh.
Oriental, Neechamall Alloomall prop., Rue du Commerce.
Papantonopoulos, Jean, Places de Lesseps.
Petit Louvre, Abou Hamed & Elias prop., Place de Lesseps.
Universel, Charalambo Pareskevaz prop.

CHÉBIN EL-KOM

Constantino, Papa, Rue de la Gare.

MANSOURAH

Aux Cent Mille Articles, Cosman Prinea prop., Rue Neuve.
Bazar Egyptien, Moreno, Tsicurel prop. Rue Neuve.

SUEZ

Au Bon Marché, Costi Stefanatos prop. Rue Kassara.
Bazar Bon Marché, Valanas et Canacas prop., Rue Kassara.
Bazar Universel, D. S. Antippa prop., Rue Colmar.
Egyptien, A. P. Lezos prop., Rue Colmar.
English Stores, G. E. Zullas prop., Rue Colmar.
Européen, Doménique Frères prop., Rue Kassara.

TANTAH

Aux Cent Mille Articles, Stavro Vilisardi prop., Chareh el-Borsa.

ZAGAZIG

Egyptien, Mohamed Ahmed Seoudi prop. Chareh el-Madrassah.

Bétail (Négociants en)

ALEXANDRIE

Chalam Joseph, Rue Souk el-Samak el-Kadim.
Hallaba, Saleh, & Abdel-Salam, Place de l'Observatioire, 4.
Horn E. G., & Co, Rue du Bazar.

Beurreries-Beurre

(Voir aussi Laiteries-Fermes)

CAIRE

Aboud, A., & Co, Beurrerie Egyptienne Nouveau Bazar
Ahmed Abdallah, Boulv. Mohamed Aly.
Papa, Avram S., & Co, Chareh Clot-Bey.
«Société Industrielle Laitière», Nouveau Bazar.
Tassopoulos, N., Nouveau Bazar.

ALEXANDRIE

Addas, Mahmoud eff., Rue Mosquée el-Terbana.
Adib, George A., Rue Stamboul, 3.
Anhoury Butter Factory, Nicolas J. Risopoulo agent, Rue de la Gare de Ramleh, 25.
Dimitri S. B, Rue de la Gare de Ramleh, 26.
Hattab, Mohamed eff., Rue Mosquée el-Terbana.
Israfil, N., Rue des Pyramides.
Nicolaïdi, Const. J., Rne Masguid el-Khawaga Osman, 1.
Papadopoulos, S. J., Rue Wakalet el-Khodar, 5.
Patterson, H., & Co., Rue Gordon Pacha.
Risopoulo, N. J., Rue du Bazar.
Soliman Mahmoud, Rue Bab el-Akhdar, 53.
Taha Saad, Rue de la Marine, 68.
Valsamidès, V. J., Rue Ibrahim Bey el-Liewa, 1.
Zissiadis, Rue Nubar Pacha, 14.

ASSIOUT

Abdel-Aati Osman, Ch. el-Sekka Guédida.
Gadallah Aads, Chareh Darb el-Mekahel.

DAMIETTE

Anhoury, Michel, Haret el-Nasarah.
Gammal, Abdallah, Chareh el-Cherabasi

Salonica Cigarette C°
CAIRE. SOCIÉTÉ ANONYME - FONDÉE PAR DECRET KHÉDIVIAL EN DATE DU 28 DÉC. 1903. CHOUBRAH
Cigarettes de toute 1re qualité, fabriquées avec les meilleurs Tabacs Turcs

ZAGAZIG

Babassika, Constantin, Rue Abbas.

BEURRERIE NOUVELLE
ZAGAZIG: Chareh Abbas
BABASSIKA FRÈRES
Dépôt de Beurres du pays
de la Turquie et de l'Etranger.

Bibliothèques

CAIRE

Arménienne, Jardin Rossetti.
Circulating Library, Avenue de Boulac.
Khédiviale, Midan Bab el-Khalk.
Institut Egyptien (de l'), Chareh Kasr el-Aïni.
Institut Français (de l'), Chareh el-Antikhana el-Masria.
Jeunesse Israélite (la), Mousky.
Patriarcat Grec Orthodoxe (du), Hamzaoui.

ALEXANDRIE

Arménienne, Rue Sidi Abil-Dardar, 15.
British & Foreign Bible Society, Rue de la Gare de Ramleh, 27.
Municipalité (de la), Rue Porte Rosette.
Spitzer, A., Rue Rosette.

Bicyclettes (Vente-Location)

CAIRE

Augelo G., Hâret el-Madrastein.
Anglo-Italian Cycles Cy, G. Colosi & Co prop., Bazar Mourour.
Assal, Elias, Chareh el-Zaher.
Bajocchi, Michel, Chareh el-Bawaki.
Buccetti Flli., Ch. Mubar Pacha.
Buccetti, Vincenzo, & Co, Chareh Boulac.
Hantour, Hassan Mohamed, Chareh el-Koubri et Chareh Nubar Pacha, 29.
Janeves, H. R., Chareh el-Madabegh.
Loukaïtis, C., & Co, Avenue de Boulac.
Moring & Co, Rond Point Suarès et Haret el-Machhadi.

MORING & Co.
CAIRO: MIDAN SUARÈS, Kasr el-Nil Street
SURGICAL INSTRUMENT MAKERS
CUTLERS & CYCLE DEALERS
Agents for
NEW HUDSON RALEIGH & SINGER CYCLES
MOTOR ACCESSORIES
Cycles Repaired & Nickel Plated

Samaras, Miltiades, Boulv. Mohamed Aly.
Tawaf, Michel, Avenue de Choubrah.

ALEXANDRIE

Armacola Frères, Rne de l'Hopital Grec.
Chetcouti, Alfred, Rue Tewfik 1er, 27.
Hanainy Brothers, Rue Nébi Daniel, 23.
Hanainy, J. Néguib, Rue Stamboul, 18.
Ioannas, Jean D. Rue Temple Menasce, 4.
Isidoro, Alfredo D., Rue Nébi Daniel.
Sursock, Basile M., Rue Temple de Menasce.
Zanghi, A., & F. Turini, Rue de la Poste, 5.

PORT-SAID

Bianchi, Armando, Rue Domiat.
De Natale, Ilario, Quai Nord.
Vignetta, J. B., fils, Quai Eugénie.

Bière (Fabriques de)

CAIRE

Brasserie des Pyramides (Société Anonyme), Bureau Chareh el-Guinenah, Usine Guizeh.
Dreher A., Jardin Rossetti.

ALEXANDRIE

Birra di Graz & di Munich, Rue St. Mark, 1
Crown Brewery of Alexandria, fabrique Ibrahimieh, Bureaux, Rue de Poste.
Société Anonyme de Brasserie & Rizerie Karmous.

CHOCOLAT PETER
Sans Égal ! AU LAIT SUISSE Sans Égal !

Bière (Négociants en)

CAIRE

Albertini EredChar, eh Wagh el-Birka.
Caffari, John B., Chareh Kasr el-Nil.
Crown Breve oryif Alexandria, Haret el-Oceli.
Drossos, G. G., & Co, Boulv. Abdel-Aziz.
Fleurent, E. J., fils & Co, Square Halim.
Funk, A. E., succrs., Jardin Rossetti.
Ind, Coope & Co, Ltd, Ch. el-Maghrabi.
Prima Fabbrica di Birra di Graz.
Stern Frères agents, Chareh Bein el-Sourein, 15.
Vafiadis, D. A., & Co, Chareh Azbak.
Walker & Meimarachi, Ltd, Chareh el-Bawaki.

ALEXANDRIE

Albertini, Eredi, Rue Eglise Ecossaise, 4.

Prima Fabbrica Birra di Graz
Dépôt des bières renommées
BIÈRE KAISER
"PUNTIGAM"
et
BIÈRE DE MUNICH
"LOWENBRAU"
EN FUTS ET EN BOUTEILLES
Téléphone No. 142
Fournisseurs des principaux établissements de l'Egypte

Prima Fabbrica di Birra di Graz, Rue St. Mark, 1.

PRIMA FABBRICA TRIESTINA di BIRRA e MALTO in SENOSETSCH
Regina alla Pilsen (*bionda*)
Export alla Bayrish (*scura*)
in barili e bottiglie — servizio a domicilio
RAPPRESENTANTE E DEPOSITARIO
per l'Egitto e Sudan,
BIAGIO ZAR
Rue de la Marine 2, 4, 6. Telefono 1630

Burton Brewery Cy Ltd, E. Barber & Son agent, Rue de l'Ancienne Douane, 37
Dreher, Ant., Okelle el-Cheikh Soliman Pacha, 5.

PORT-SAID

Slavich, James, Quai François Joseph.

Bijoutiers, Joaillers, Orfèvres

CAIRE

Abdel-Malek Guergues (chef de la Corporation), Sagha.
Abdel-Malek Wissa, Sagha.
Aboul-Reda, El-Hag Ghali, Sagha.
Aghia, A., Chareh Nubar Pacha, 20.
Alexaki, Jean, imm. Halim, Chareh Kamel.
Andréadis, Periclès, Mouski.
Antoun Kabet, Chareh el-Nahhasine.
Arnaouti, Hussein bey, & Co. Khan Khalil.
Association of Oriental Jewellers (The), Chareh Kasr-el-Nil, imm. Savoy Hotel
Babli, Arnaout & Barakat frères, Mouski.
Babli Assaad, Ch. El-Nahassine.
Bajocchi frères, Chareh Nubar Pacha.
Bajocchi, Paul, Darb el-Wassa.
Baladi, Joseph, Sagha.
Bangerter, I., Rue Neuve.
Barakat, Saddik & Co, Mouski.
Baroukh, Massouda Elyaho, Nahhasine.
Baroukh Youssef Sagha.
Barsoum el-Bagouri, Sagha.
Beidah, Rizkallah, Chareh el-Sagha.
Beinisch, Joseph, Mouski, 8.
Bera American Diamond, Mouski.
Bercovici, Oscar, Chareh Emad el-Din.
Bercovitz, H., Chareh el-Manakh.
Brens, Sidhom, Sagha.
Buys-Badollet, Chareh Kamel.
Campiche Frères, Chareh Nubar Pacha.
Canari, E. J., Boulv. Mohamed Aly.
Cassab, Assad, Khan-Khalil.
Castro & Perez, Khan-Khalil.
Centonze, T., Chareh el-Manakh, 26.
Cerfolia, A. P., Chareh Emad el-Din.
Chammas, Abdallah, Sagha.
Chammas, Farag, Sagha.
Chammas, Youssef, Sagha.
Choukri Taha, Sagha.

J. OROWETZ
Sole Agent for:
"Spatenbräu" Munich Beer and
"Erste Pilsner Aktienbrauerei" in Pilsen.
Stores: Rue du Téléphone - Cairo. *Tel. N° 2075*

CAIRE (suite)

Cohen, J. A., Chareh el-Manakh, 26.
Cugola, Giovanni, Chareh Abdel-Hakk el-Sombâti.
Dabbah, Abdel-Malak Hanna, Sagha.
Daoud Khadr, Sagha.
De Lorenzi, Chareh el-Mahdi.
Denardo, Aristide, Chareh Abdine.
Eknayan, Arménag, Khan-Khalil.
Elias Yacoub, Sagha.
Erian Tadros, Sagha.
Eliakim, Israël, Khan-Khalil.
Farag Abdallah, Sagha.
Farag Chalabi, Sagha.
Farag Erian, El-Hag, Sagha.
Farag Ibrahim, Sagha.
Gad Ibrahim, Sagha.
Gerson, H., *Aux Cent Mille Montres*, Mouski.
Ghabbour Ibrahim, Sagha.
Ghattas, Hanna, Sagha.
Gheriani, E., Boulv. Mohamed-Aly.
Goldstein, S., Chareh Kamel.
Goliger, L. J., & Fils, Chareh Kasr el-Nil.
Goubran Bichara Iskandarani, Sagha.
Guergues Erian, El-Hag, Sagha.
Guergues Messiha, Sagha.
Guergues Yacoub, Sagha.
Guindi, Beskaroun El-Hag, Sagha.
Haas Neveux & Co, Chareh Abdel-Hakkel-Sombati, 2.
Habib Chenouda, Sagha.
Hanna Meleika, Sagha.
Hanna Atallah, Sagha.
Hassan Tewfik, Chareh Hassan el-Akbar.
Hussein Ahmed el-Souessi. Chareh el-Nahhasine.
Ibrahim Anas, Segha.
Ibrahim & Amin Massad, Sagha.
Ibrahim Guergues, Sagha.
Ibrahim Hanna, Sagha.
Ibrahim el-Tawil, Sagha.
Ibrahim Marzouk, Sagha.
Iscandar Mikhaïl, Sagha.
Ishak Khadr, Sagha.
Ishak Sélim, Sagha.
Jalkh, Antoine, & Co, Mouski.
Kahla, Habib, Chareh el-Makassis.
Kalemian, Francis & Philippe, Chareh Abdel-Aziz, 27.
Kallini, El-Hag, Sagha.
Kanagri, Tadros Wassef, Sagha.
Kartogian, Habib, Sagha.
Khattam, A. Hamdy, Ch. el-Nahhasine.
Khawam, Sélim, Haret el-Makassis.
Khayat, Assaad, Chareh el-Nahhassine.
Khouzam, Azer, Sagha.
Kobrosi, Ibrahim, Sagha.
Kobrosi, Sélim, Sagha.
Kramer, L., & Co, Mouski.
Krikorian, Artine, Rue Hôtel du Nil, 8.
Lachaa, Daoud Ishac, Sagha.
Lachaa, Zaki, Sagha.
Lattès, J., Chareh el-Manakh, 4.
Liaho Yacoub Levi, Ch. el-Nahassine.
Lieto Haïm Levy, Ch. el-Nahassine.
Linzeler, Robert, Ch. Kasr el-Nil.
Manouk, Wanis Yacoub, Sagha.
Marcatati, Stiliano, Mouski.
Marzouk, Lieto & Youssef, Sagha.
Masri, Farag, Sagha.
Masri, Guergues, Sagha.
Masri, Nessim, Chareh el-Koumi.
Matatian, Yacoub, Sagha.
Megas, Athanasi, Boulv. Abdel-Aziz, 28.
Mehsen, Antoine, Sagha.
Menascé, Yahouda, Sagha.
Menascé, Youssef, Sagha.
Mekaoui, Mohamed, Ch. el-Nahassine.
Meimari, Youssef, Ch. el-Nahassine.
Meyer, M., Mouski.
Mikhaïl Guergues, Sagha.
Mikhaïl Meleka, Sagha.
Mizrahi, Jacques, Chareh Kamel.
Modiano, Albert, Chareh el-Manakh.
Mohamed Hachem, Margouche.
Mohamed Abdel-Ghani, Sagha.
Mohamed Kamel, Bab el-Khalk.
Momdjian, H. Wahan, Chareh Abdel-Aziz et Chareh el-Makassis.
Moussa el-Efranghi, Sagha.
Moussa Marzouk, Sagha.
Moustafa Abdel-Ghani, Shagâ.
Moustafa Bayousni, Sagha.
Naguib, A., bey & I. Kamel, Mousky.
Nakhnoukh, Wanis bey, Chareh el-Nahasine.
Nessim Yassa, Sagha.

LES PETITES AFFICHES EGYPTIENNES
Organe commercial et Industriel d'Egypte
Sa publicité est la plus effective.

Nicolas, Costandi, Sagha.
Orosdi-Back & Co, Mouski.
Pansera, D., Haret el-Zahar.
Pavid, L., Chareh Kamel, 5.
Pugliese, C., Chareh Abdine.
Rizkallah Elias, Sagha.
Rizakis, N., & Co, Mouski.
Saabieh, Ibrahim, Sagha.
Sadek & Co, Mousky.
Saleh, Haïm J., Sagha.
Saleh Tadros, Chareh Mousky.
Saridis, Démétrius, Chareh Kamel.
Sawi, Mohamed Ewes, Ch. el-Nahassine.
Sayed, Abdallah, Chareh el-Nahhasine.
Sayed Radwan Mansour, Chareh el-Nahhasine.
Schwartz, E., Mouski.
Sednaoui, Alex., et fils Ch. el-Nahhasine.
Sednaoui, Gabriel & Raphaël, Khan-Khalil.
Sednaoui, Raphaél, & B. Jalkh, Mousky.
Selvadjian, K. E, Mouski.
Serafi, Mohamed, Ch. el-Nahassine.
Sergani, Moussa, Sagha.
Serafi, Khalil, Ch. el-Nahassine.
Sergani, Amin & Mohamed, Sagha.
Sergani, Abdel-Hadi Saleh, Chareh el-Nahassine.
Sergani, Mahmoud, Saleh, Charak el-Nahassine.
Sergani, Moussa Sagha.
Sergani, Taha Choucri, Sagha.
Stage, L., Chareh el-Manakh.
Sobbe, Rudolf, Place de l'Opéra.
Süssmann, David, Mouski.

MAISON
G. SÜSSMANN
La plus ancienne et la plus importante en Egypte en
Bijouterie, Joaillerie, Horlogerie, Optique et Nivellement
Grands arrivages de nouveautés par chaque courrier
PRIX DEFIANT TOUTE CONCURRENCE

Süssman, G., Mouski et Chareh Kamel et Boulv. Mohamed Aly.
Tadros, Gabriel, Sagha.
Tadros Nessim el-Wazzan, Sagha.
Tamer, Abboud, Chareh el-Nahhasine.
Tewfik Rizk, Sagha.
Théodorou, G. & T., Ch. Sahel el-Guélal.
Torabi, Mahmoud, Chareh el-Nahhasine.
Ventourakis, Nicolas, Bazar Mourour.
Ventura Fréres, Haret el-Soufi.
Vita & Abdel-Wahed, Sagha.
Wassef Borsoum, Ch. el-Nahassine.
Wassef Kalah, Chareh Darb el-Gamamiz.
Wazzan, Nessim, Ch. el-Nahassine.
Xernoudakis, Giovanni, Chareh Abdel-Hakk el-Sombati.
Yacoub Youssef el-Efranghi, Chareh el-Nahassine.
Yakim, Zaketo, frères, Chareh el-Nahhasine.
Yantreb, Vita, Sagha.
Yanni Habachi, Sagha.
Youssef Abdallah, Sagha.
Youssef Abdel-Wahed, Sagha.
Youssef el-Banna, Sagha.
Youssef El-Wazzan Sagha.
Youssef Saleh, Sagha.
Youssef Tannous, Sagha.
Youssef Yacoub el-Enani, Sagha.
Zahabi, Amin, Sagha.
Zaki Mancarious, Sagha.
Zaki Tadros, Sagha.
Zehlawi, Ibrahim, Sagha.

ALEXANDRIE

Abouchaar, Nakhla, Rue de France, 31.
Agostini, G. D., Rue des Sœurs, 34,
Ahmed Mohamed Charaf el-Din, Rue Bab el-Akhdar, 58.
Alabra, G., Rue des Sœurs, 13.
Aly Mohamed, Rue el-Chawarbi, 63.
Andalat, Jean, Rue de France, 35.
Awadis, Hanna, Rue Bab el-Akhdar, 50.
Awadis Mitri, Rue Bab el-Akhdar, 52.
Azzarelli, B., Rue el-Warchet.
Azzarelo, G, Rue des Sœurs, 54.
Baraké, Michel, Rue Tewfik 1er, 14.
Bendetovich, M., Rue Attarine, 19.
Bera American Dimond Palace, Rue Chérif Pacha, 29.
Boghossian, Artin Hadji, Rue de France, 31.
Cabaretto, C. B., Rue des Sœurs, 33.

GRANDS MAGASINS DE NOUVEAUTÉS
"AU PROGRES"
Lyonnais - CAIRE
HAUTES NOUVEAUTÉS, BONNETERIE, AMEUBLEMENTS, BLANC, MERCERIE.

Calpakdjian, Carabet, Rue des Sœurs, 33.
Canelli, G., Rue Chérif Pacha, 20.
Charaf el-Din, Ahmed Mohamed, Rue Bab el-Akhdar, 58.
Crisocos, Michel D., Rue Mosquée Attarine.
Corbi, Gabriel M, Rue Bab el-Akdar, 45.
Cuccaro, S., Rue. des Sœurs, 11.
D'Agostino, G., Rue Saleh el-Din, 7.
Dalli, Enrico, Rue des Sœurs,
D'Esposito, A., Rue Tewfik, 1 et Rue des Sœurs, 28.
Dich, G. S., Rue Sidi el-Metwalli, 15.
Djovani, G., & A. Petropoulidis, Rue Mosquée Attarine, 9.
Dommar, Elias, Rue de France, 45.
Elekdjian, G., Rue de France, 35.
Fiore, Ed., Rue des Sœurs, 24.
Freimann, H., Place Mohamed Aly, 9.
Gatt, G., Rue de France, 4.
Geahel, N. & W., & Co, Rue Chérif Pacha, 30.
Glasberg & Brounstein, Rue Nubar Pacha, 7.
Hadji Borousian, Artin, Rue Souk el-Siareff, 1.
Hais, M., Rue des Sœurs, 7,
Hazan, Zachetto Abdou, Rue Souk el-Siareff, 14.
Heinzle, Giovanni, Rue Gare de Ramleh, 3.
Herman, Isaac, Rue Toussoun, 19.
Hermann, Jacques, Rue Debbané, 5.
Herme, Joseph, Rue de France, 33.
Ichlemdjian, O., Rue de France, 31.
Joseph & Youssefian, Rue Souk el-Siareff, 15.
Karacachian, Bedros, Rue de France, 2.
Karian, Artin K., & Co, Rue Souk el-Siareff, 14.
Kourougian, Artin, Rue Souk el-Siaref.
Lidvan, Mayer, Rue Mosquée Attarine, 1.
Magnin, Henri, Rue Chérif Pacha, 6.
Manoukian, Artin, Rue de France 18.
Menasse, E., Rue de France, 11.
Minasi, Vincent, Ruelle Beyrouth, 2.
Minassa, Dimitri, Rue de France, 18.
Nakhla Abou Char, Rue de France, 31.
Neumann, F., Rue Sesostris, 14.
Orfanelli, E., Place Ste Cathérine.
Orosdi Back & Co (Société Anonyme), Place Mohamed Aly, 12.
Palayan, Achod, Rue Souk el-Akkadine.
Passo, C. J., Rue Nubar Pacha, 9, et Place Ste Catherine.
Petropouliades, A., Rue Mosquée Attarine.
Petrou, G. C., Rue Nubar Pacha.
Rosenthal, J., & Co, Rue Chérif Pacha, 16.
Saphir frères, Rue de France, 3.
Schami, N., Rue Chérif Pacha, 15.
Schildreich, J., Place Mohamed Aly, 13.
Schouchana, S., & fils, Rue Chérif Pacha, 24.
Sopazakis, Z., Rue Souk el-Kanto, 1.
Stamati, Mme Vve Vinga, Rue Chérif Pacha, 13.
Stobbe, Rudolf, Rue Chérif Pacha, 29.
Stone, L. A., Rue el-Kayed Gohar, 1.
Tamayan, Missak, Rue Souk el-Siareff, 11.
Tawa Abdallah, Rue de France, 35.
Topouzian, Thomas, Rue Nubar Pacha, 7 et Rue Frank.
Ventrella, F., Place Mohamed Aly, 11.
Vinga, Vve S., Rue Chérif Pacha, 13.

Joaillerie - Bijouterie - Horlogerie
ACHAT et VENTE D'ANTIQUITÉS
VINGA Mme Vve STAMATI
Rue Chérif Pacha 13.

Youssoufian, Artin, Rue de France, 31.
Zivy frères, succes. de César Zivy, Rue Chérif Pacha, 10.

PORT-SAID

Albert, P., Chareh Sultan Osman.
Meyer, Alexandre, Rue du Commerce.
Paléologue, Constantin, Place de Lesseps
Perakis, E. J., Rue de Lesseps.

ASSIOUT

Abdel-Messih Abdel-Caddous el-Seidi, (chef de la corporation), Chareh Souk el-Tebn.
Badir, Bichara, Chareh Souk el-Tebn.
Badir, Mikhaïl, Chareh Souk el-Tebn.
Basta, Abdel-Messih, Chareh Souk el-Tebn.
Bichara Ghobrial, Chareh Souk el-Tebn.
Boctor Abdel-Messih, Chareh el-Genoud.
Chehata Guergues, Chareh Souk el-Tebn.
Guergues Abdel-Messih, Chareh Souk el-Tebn.

H. ROSSETTO A. DUMONT & Cie.
BRANCHE **Giuseppe Nistri** Shareh Kasr el-Nil B.P.1179.Tél.2533
Entreprises de travaux de peinture décoration - Papiers peints

Guergues Beskharoun, Chareh el-Genoud.
Guindi Tobia, Chareh el-Genoud.
Habib Tobia, Chareh Souk el-Tebn.
Khella Abdel-Messih, Chareh el-Genoud.
Luca Hanna, Chareh el-Genoud.
Loza, Gad el-Karim, Chareh el-Genoud.
Macar Mansi, Chareh el-Genoud.
Mechriki Salib, Chareh Souk el-Tebn.
Mechriki Sourial, Chareh Souk el-Tebn.
Mikkaïl Ghobrial, Chareh Souk el-Tebn.
Morcos Magharious, Chareh Souk el-Tebn.
Raphaël Sahioun, Chareh Soukel-Tebn.
Sam Michriki, Chareh el-Genoud.
Sidhom Armanious, Chareh el-Genoud.
Sidhom Gobran, Chareh Souk el-Tebn.
Sorial Kolta, Chareh Souk el-Tebn.
Stéphanous Bichaï, Chareh el-Genoud.
Wassef Ayoub, Chareh Souk el-Tebn.
Wissa Gobran, Chareh el-Genoud.

Trian, El-Hag, Chareh Ata.

BENI-SOUEF

Ibrahim Saad, Chareh Erian bey.
Khalil Ibrahim, (chef de la Corporation), Chareh Erian bey.

DAMANHOUR

Attallah Badawi, Chareh el-Sagha.
Khalil Badawi, Chareh el-Sagha.
Sisso, Morcos, Chareh el-Sagha.
Soliman Hanna, Chareh el-Sagha.
Younan Boctor, Chareh el-Sagha.

DAMIETTE

Constantin Gobrial, Chareh el-Charabasse

FAYOUM

Khalil Ghobrial, Chareh el-Ramleh.
Youssef Daoud, Chareh el-Ramleh.

KENEH

Aziz Ghobrial, Chareh el-Sahrig.
Gayed Ishaak, Chareh el-Sahrig.
Hannallah Mikhaïl, Chareh el-Sahrig.
Ibrahim Ishaak, Charah el-Sahrig.
Korolos Skarous, Chareh el-Sahrig.
Wassef Kelada, Chareh el-Sahrig.

MANSOURAH

Boutari, Andrawès.
Boutari, Sélim.
Goldestein, Hirsh, Rue Neuve.

MINIEH

Abdou Danial (chef de la corporation), Chareh el-Sekka el-Guédida.
Amin Khalil, Chareh el-Sekka el-Guédida.
Assad Gadallah, Chareh Sekka el-Guédida.
Chalabi Mansi, Chareh Sekka el-Guédida.
Fahmi Marzouk, Chareh Sekka el-Guédida.
Ghobrial Abdel-Messih, Chareh el-Sekka el-Guédida.
Guergues Saad, Chareh el-Sekka el-Guédida.
Khalil Abdallah, Chareh el-Sekka el-Guédida.

SOHAG

Abdel-Malak Boulos, Chareh Kaïsariet el-Souk.
Akladios Saleh, Chareh Aly Bey.
Hanna Abdel-Chéhid, Chareh Kaïsariet el-Souk.
Saleh Michel, chef de la corporation, Chareh el-Kaïsaria.
Takla Malati, Chareh Aly Bey.

TANTAH

Abdel-Malak Massoud, Chareh el-Sagha.
Badawi Youssef, Chareh el-Sagha.
Barsoum Wassef, Chareh el-Sagha.
Erba, Elias, Kafret Aly Agha.
Erba, Raflah, Chareh el-Sagha.
Franco, Israël, Chareh el-Moudirieh.
Nached, Younan, Chareh el-Sagha.
Nahas, Elias, Chareh el-Sekka el-Guédida.
Soudani, Saad, Chareh el-Sagha.
Youssef Bichara, Chareh el-Sagha.

ZAGAZIG

Abdel-Malak Mansour, Chareh el-Wadi el-Kebli.
Curmi, Joseph, Chareh Abbas.
Guergues Henein, Ch. el-Wadi el-Kebli.

ZIFTA

Salib Guergues, Chareh el-Sagha.
Seteti, Roufaïl, Chareh el-Sagha.

Windsor Hotel - Alexandria
Facing the sea on the New Quay
RECENTLY BUILT AND FURNISHED. Gen. Manager - A. van Millingen

Billards

CAIRE

Furlanetto Mosé, Bazar Cophte.

Biscuits

(voir produits alimentaires et Patisserie).

Blanc

(voir Lingerie).

Blanc de zinc

(voir Couleurs et Vernis)

Société Anonyme des Mines et Fonderies de Zinc de la Vieille Montagne,
Rue Richer 19. PARIS et à CHENÉE (Belgique).

Blanchisseurs & Repasseurs

CAIRE

Abdallah el-Sayed, Chareh, Khaïrat.
Chehrlian, A.,Chareh Kantaret el-Dekka
Cooper ,A., Tewfikieh.
Daoud Mohamed Selim, Boulv. Abdine.
Ibrahim Abdou, Chareh el-Zaher.
Ihrahim, N., Chareb Abassieh.
Kany, M., Chareh el-Borsah.
Mahmoud Mansour, Chareh Abbassieh
Mohamed Farghal, Chareh el-Torbah.
Moustafa Mahmoud, Chareh Khaïrat.
Oscan, A., Chareh Abdin.
Roubaud, Mme, Chareh el-Manakh.

ALEXANDRIE

Botros Doss, Rue des Sœurs, 43.
Couccar, S., Rue des Sœurs, 3.
Dimitsopoulo, Charles, Rue de l'Eglise Copte, 11.
Fabina, Angiolina, Rue el-Khayed-Gohar, 24.
Habib, Georges, Rue Sélim Kaptan.
Mecca, Mme Louise, Rue des Sœurs, 5.
Mohamed Hussein, Rue el Kayed el-Gohar, 26.
Negm, Salomon, Rue Sésostris, 17.
Pugliese Luisa, Rue Gare de Ramleh.
Rustom, Ahmed Toussoum & Co., Rue Echelle de Céréales.
Simone, Mme Vve de, Rue Nébi Daniel, 24.
Stamboulidis, G., Rue de la Gare de Ramleh, 22.

PORT-SAID

Varda, Cléanti, Rue Saïd.

ASSIOUT

Rostom Tawadrous, Chareh el-Mehatta.

BENHA

Ismaïl Hégazi, Chareh el-Riadi.

BENI-SOUEF

Ismaïl Mohamed, Chareh el-Riadi.

FAYOUM

Ismaïl Aantar, Chareh el-Ramleh.

KENEH

Hassib Mohamed, Chareh el-Mehatta.

MINIEH

Basalios Khalil, Chareh el-Bosta.
Mohamed Khalil, Chareh el-Darraya.

SOHAG

Nessim Salama, Charoh el-Emoumi.

Bois de construction

CAIRE

Bibawi, G., Chareh el-Faggalah.
«Commercial & Estates Cy of Egypt» (Late S. Karam & Frères), Mahmacha.
Diwani, El-Sayed Abdel-Fattah, Chareh Amir el-Giouche.
Diwani, Khalil bey Ibrahim, Boulac

THE EGYPTIAN "VERITAS"
Renseignements Commerciaux - Contentieux - Recouvrements
Office de Brevets et Marques de Fabrique

Nasrieh et Chareh el-Hussanieh.
Félix, Ant., & Co, Chareh Darb el-Ghinena.
Gohar, Mohamed, & Ahmed el-Sayed, Chareh Taht el-Rabeh.
Halawani, Amin Aly, Boulac.
Khalil Mohamed, Chareh Taht el-Rabeh.
Manadili, Saad Ghobrial, Midan Bab el-Hadid.
Mohamed Osman Radwan, Boulac.
Nechwaty, Ibra. Ahmed, Taht. el-Rabeh.
Raheb Raflé, Ch. el-Kolali.
Rustom, Ahmed Toussoum bey & Co, Boulac.
Saleh Hanafi, Chareh Taht el-Rabeh.
Scandar Elias, Saptieh et Ch. Dessouki.
Seïdi, Ahmed Mohamed bey, Boulac.
Stagni, G., & fils, Avenue de Boulac.
Thomaides, B, C., & Co, Chareh Mohamed Aly, 130.

ALEXANDRIE

Abdel Kerim Chawkat el-Alaili, Rue, Echelle des Céréales.
Abdel-Latif Ahmed, Rue Moharrem bey, 12.
Abdel Médjid Hattab, Rue Midan, 27.
Abdel Méguid & Mohamed Chehata Attay, Rue Bab el Akhdar, 63.
Abdel-Méguid Koraïem, Rue Bab el-Akhdar, 59.
Ahmed Hamdi, Minet el-Bassal.
Ahmed Rustom Toussoum & Co, Minet el-Bassal.
Antoine & Assad Bassili, Rue de la Marine.
Arslan Hadji Mohamed, Bab el-Karasta, Rue Echelle des Céréales, 22.
Assouad frères, Rue Echelle des Céréales.
Bartenli, Ahmed Hamdi, Rue Echelle des Céréales.
Bassilli, A. & A., Rue de la Marine, 12.
Bentenely Ibrabim Adham & fils, Rue Echelle des Céréales.
«Commercial & Estates Cy of Egypt» (Late S. Karam & Frères), Rue Echelle des Céréales, 32.
Diwani, Abdel-Fattah, Rue Bab el-Akhdar, 63.
Diwani, Khalil eff., Rue Echelle des Céréales, 31.
Elba, Mohamed, Rue Sidi el-Metwalli, 13.
Félix, Ant., & Co, Rue Cléopâtre, 5.
Géorgeoura, G. A., Rue el-Kayed Gohar, 12, 14.
Gheriani, Abdel-Rahman, Rue el-Golla khana, 9.
Haggiar, Hassan eff. Aly, Rue Omar Ebn el-Khattab, 14.
Hanafi & Abdel Kader Gaubar frères, Rue Bab el Akhdar, 71.
Hassan Hameda & Abdel Hamid Farghali, Rue Bab el-Akhdar, 65.
Kachab, Sayed Aly, Rue Bab el-Melouk, 25.
Karmous, Mohamed, Rue Bab el-Akhdar, 65.
Khouli, Mohamed eff. Khalil, Rue Echelle des Céréales, 29.
Mahmoud Salem, Rue Bab el-Akhdar, 84.
Ragob, Saad, Rue el-Bab el-Akhdar, 63.
Savignon, Robert, Rue Bab el-Akhdar, 8
Stagni, G., & fils, Rue Echelle des Céréales, 35.
Soliman Abou Garara, Rue el-Gollakhana, 14.
Stamatopoulos Bros, Rue Tewfik, 14.
Thomaides, B. C., & Co, Rue Ancinenne Douane, 60.
Youssef Sidaros, Rue Sésostris, 6.
Zibilich, G., Minet el-Bassal.
Zibilich, Nicolas, Rue Bab el-Akhdar, 36.

PORT-SAID

Leheta, Aly & Ibrahim, & Co, Quai Eu. génie.
Pavicevich, Cav. Emilio, dom. Villa Ivo, à la Plage.
Saïcaly frères, Village Arabe.
Salmoni, Riccardo, Quai Eugénie.

ASSIOUT

Abdel-Fattah el-Diwani, Chareh el. Maydoub.
Bichara Guergues, Chareh el-Khodaria.
Zakhari Mikhaïl, Chareh Souk el-Hamam.

BENHA

Asfour, El-Cheikh Bayoumi, Chareh Ata.
Asfour, El-Hag Omar, Chareh Ata.
Nouri, Mansour, Chareh el-Gorn.
Nouri, Nabhan, Chareh Ata.

G. SÜSSMANN
Mouski Street -- CAIRO -- Kamel Street
JEWELLER - OPTICIAN - WATCHMAKER

BENI-SOUEF

Abdel-Gawad Mansour, Rue de l'Eglise Grecque.
Aboul-Naga Hassan, Rue de l'Eglise Grecque.
Ahmed Adawi, Rue de l'Eglise Grecque.
Guergues Abdel-Sayed, Rue de l'Eglise Grecque.
Moursi Aly, Rue de l'Eglise Grecque.
Taha Hélal, Chareh el-Koubri.

CHÉBIN EL-KOM

Hathout, Ibrahim, Rue Port Est.
Hattout, El-Cheikh Ibrahim Moustapha, Chareh el-Bahr,

DAMANHOUR

Abou Aagour, Mohamed, Chareh Wekalet-Aads.
Allini, El-Hag Mohamed, Chareh Wekalet Aads.
Allini, Darwiche, Chareh Sidi Zareh.
Allini, Essayed, Chareh Wekalet Aads.
Attieh Sorial, Chareh Radwan el-Gamal.
Banna, Salama, Chareh Harbi.
Chalfour, Hoirs, Rue Souk el-Samak.
Chami, Mohamed, Chareh Radwan el-Gamal.
Gamati & Kachamir, Rue Abbaza.
Gorgui Mikhaïl, Chareh Radwan el-Gamal.
Melouk, Hassan, Chareh Ismaïl Agha.

DAMIETTE

Awad Chehata, Chareh el-Charabasi.
Badawi, Ahmed Hassan, Haret el-Nassara.
Badri, El Sayed Hassan, Chareh el-Charabasi.
Bakri, Hassan Aly, Chareh el-Charabasi.
Bakri, Hussein bey (chef de la corporation des négociants), Chareh el-Charabasi.
Ghalionghi, Georges, Chareh el-Charabasi.
Hamed Eïd, Haret el-Nassarah.
Hassan Abou Awad, Chareh el-Homs.
Khafagui, Hassan & Moustafa, Chareh el-Charabasi.
Manzalawi, El-Hag Awad, Chareh el-Charabasi.
Mekki, El-Sayed Mohamed, Chareh el-Charabasi.
Tawil, Youssef & [illegible]alam Hamamsi.

FAYOUM

Ahmed Hassan, Chareh el-Ramleh.
Barmelgui, Mohamed, Chareh el-Ramleh.
Hussein Aarafa, Chareh el-Ramleh.
Koudsi Megalli, Chareh el-Ramleh.
Lotfallah Rizk, Chareh el-Aamoud.
Souhagui, Saad Mohamed, Chareh el-Aamoud.

KENEH

Kassem Zeidan, Chareh el-Sahrig.
Mohamed Ibrahim, Chareh el-Sahrig.
Saad Abdel-Malak, Chareh el-Sahrig.

MANSOURAH

Akkaoui, Bichara Ayoub, Rue Neuve.
Aly bey Abou Awad, Rue Vieille.
Keldani, Antoine, Rue de l'Eglise Latine.
Mohamed el-Kadi.
Mohamed el-Nahas.
Samanoudi, Abdel-Rahman, & Fils.

MINIEH

Barsoum Mikhaïl, Chareh el-Bosta.
Choucri Ibrahim, Chareh el-Bosta.
Daïf, Ph. P., Chareh el-Bosta.
Wassef Guergues, Chareh el-Bosta.
Youssef Guergues, Chareh el-Bosta.

MIT-GHAMR

Hammar, El-Hag Mohamed, Chareh el-Markaz.
Seïdi, Ahmed el-Sayed, & frères, Chareh Hélal Bey.

SOHAG

Abdel-Fattah el-Diwani, Chareh el-Bahr.
Doss Roufaïl, Chareh el-Aaref.
Gabra Tawadrous, Chareh el-Bahr.
Makari Guergues, Chareh Kaïsariet el-Souk.
Samaan Guindi, Chareh Kaysariet el-Souk.

J. OROWETZ

Dépositaire et Agent exclusif des Bières :
" Spatenbräu " de Munich et
"Erste Pilsner Aktienbrauerei de Pilsner.

Dépôt : Rue du Téléphone - Caire. *Tél. N° 2075*

SUEZ

Albanopoulos, E., Rue Colmar.
Caramessini, D. J., Rue Nemsa.
Dukich, J.

TANTAH

Antoun Ibrahim, Chareh el-Chawader.
«Commercial & Estates Cy of Egypt Ltd» (ex-Karam & frères), Ch. el-Chawader.
Hussein bey Bakri, Chareh el-Chawader.
Makarbi, Mkustafa.
Messiha Faltakos & Habachi Rezkallah, Chareh el-Chawader.
Nahas, Mohamed, Chareh el-Chawader.
Ombar, Mohamed, & fils, Place el-Zaptieh.
Saada, Gorgui, Chareh el-Chawader.
Turk, Aazer, Chareh el-Chawader.

ZAGAZIG

Guergues Henein, Chareh el-Moudirieh
Hammar, Mohamed Hassan, Chareh Sélim Chédid.
Mohamed Metwalli, Chareh el-Tewfikieh.
Naem, Moustafa Ahmed, Midan el-Adly.
Naem, Khadr Moustafa, Rue el-Montazah.

ZIFTA

Aatrouzi, Abdallah, Chareh Tereet el-Sahel.
Aatrouzi, El-Cheikh Mohamed, Chareh Tereet el-Sahel.
Mohamed & Ahmed Mourad, El-Hag, Chareh Kafr Enan.
Masri, Hussein, Chareh Tereet el-Sahel.

Bois de chauffage

(Voir charbons et bois)

Boîtes en fer blanc

CAIRE

Azam, A. M., Boulv. Mohamed Aly.
Ibrahim Ismaïl, Haret Kalaet el-Kilab, 3 (Mohamed Aly).

ALEXANDRIE

Carifalis, C., & Co, Rue Averoff 2.
Chrissochos, Const. P., Rue Attarine, 84.
Sigala, N., & Co, Rue Toussoum Pacha, 20.

Boîtes en carton

CAIRE

Medikian, A., Chareh Amir el-Giouche el-Gouani.
Waisel, Haïm, Darb el-Barabra.

ALEXANDRIE

Costantinidis, P., Rue de l'Hôpital Grec, 11.
Crisocos, C. P., Rue Attarine, 84.
Médikian, Kework, Rue Warchet el-Toubgieh, 35.

Bonneterie

CAIRE

Aboulafia, J., *New Manchester House* Chareh el-Maghrabi.
Abravanidis, Alex., *Au Bon Marché*, Boulv. Clot-Bey.
Adli, Ahmed & Youssef, *Aux Quatre Saisons*, Mouski.
Assayas & Rousso, *A la Belle Jardinière*, Mouski.
Au Progrès, (Ancienne maison Camoin), Chareh el-Gawhari.
Bahhah, Youssef, Rue Neuve.
Biberdjian, A., Rue Neuve.
Braunstein, *Aux Cent Mille Chemises*, Ch. el-Manakh Ch. Azbak et Mouski.
Chalom, I. E., *Bazar de l'Opéva*, Chareh Abdine, 8.
Chaldjian, M., Mouski.
Chamla, R., Dassa & Co, Rue Neuve, 13.
Chber, Habib, Mouski.
Chemalé & Khalifé, Rue Neuve.
Chérif, M., *The Royal Modern House*, Mousky.
Cicurel, Les Fils de M. & Co, *Au Petit Bazar*, Chareh Cattaui bey.
Cohen, Menahem, *Au Bazar National*, Chareh Azbak.

FARINE LACTÉE NESTLE
Le Meilleur Aliment pour Enfants

Chareh Azbak.
Davies Bryan & Co, Chareh el-Maghrabi.
Dellaporta frères, *Au Bazar Oriental*, Chareh Bab Charki.
Di Floumini, Mlle B, *A la Concurence*, Place Ataba el-Khadra.
Dracopoulos, Th., & Co, *A la Confiance*, Chareh el-Bawaki.
Favre, Paul, *Cordonnerie Française*, Chareh el-Gawhari.
Fahmi & Co, Midan Sayeda-Zénab.
Farraïh & Massad, Boulv. Clot-Bey.
Foa, Tobia, Chareh el-Mouski.
Francès, Filix, Chareh el-Bawaki.
Iplicjian, Stepan, *Excelsior*, Chareh el-Bawaki.
Karmann, A., & Co, *Au Soleil*, Chareh el-Gawhari.
Karmann Frères, *A la Botte d'Or*, Mouski et Chareh Kamel.
Khalil Saad, Mouski, 65.
Levy & Cohen, Rue Neuve et Hamzaoui.
Mancarius, M., Hammam el-Talat.
Maroun, Ant., *Au Louvre Egyptien*, Place Ataba el-Khadra.
Mattatia, J., Chareh el-Bawaki, 8.
Matton & Debono, *Cordonnerie Parisienne*, Chareh el-Bawaki.
Mawardi, Ibrahim, & Co, Mouski.
Mayer, A., & Co, Mouski.
Mizrahi, J., Hammam el-Talat.
Modiano, Saül, Rue Neuve.
Mohamed Mohi el-Din, Chareh Darb el-Gamamiz.
Moyal, Simon, Mouski.
Mahabedian, Partik, Rue Neuve.
Nessim, Léon, *Au Petit Ron Marché*, Place Ataba el-Khadra.
Old England, Chareh Kamel.
Orosdi-Back & Co, Chareh Bein el-Nahdein.
Palacci & Menasce, & Co, Chareh Bein el-Nahdein et Rue Neuve.
Pappel, Barice, *A la Grande Concurrence*, Chareh el-Bawaki.
Petit Paris (Au), Chareh el-Bawaki.
Plumkett, P., *Au Dé Rouge*, Place Ataba el-Khadra.
Printemps (*Au*), Chareh Kasr el-Nil.
Radwan bey Chérif, Mouski.
Raff, H., Place Ataba el-Khadra.
Sednaoui, S. & S., Mouski, 40.
Seropian, Vramchabouh, Rue Neuve.
Shams, M.A., el Eskan darani, Mousky.
Société Indigène Commerciale, Mousky.
Soudji, *Paris au Caire*, Chareh el-Manakh, 24.
Stamboul Bazar, R. Va'ansi, Mousky.
Steïn, S., Mouski et Pl. Ataba el-Khadra.
Tasso, Ibrahim, *America House*, Chareh el-Bawaki.
Tedeschi, Léon, Mouski.
Themistocles, J., & Hassan bey Hosni *A l'Innovation*, Chareh el-Bawaki.
Valaskaki, Spiro, & Co, Chareh Kamel.
Ventura, S. & Co, Hammam elTalat.
Walker & Meimarachi Ltd, Chareh el-Bawaki.
Wassef, Farag, Boulv. Clot-Bey.
Youssef & Ahmed el Gammal, Mousky.
Zabet & Wahba, *Bazar el-Faggalah*, Chareh el-Zaher, imm. Sioufi.
Zohrabian, D., & Co, Rue Neuve.

ALEXANDRIE

Ades, Joseph M., Rue de France.
Aly Salim & Co, Rue Mosquée Attarine.
Attas, Youssef Ibrahim, Rue Souk el-Kanto, 5.
Billard, P., & H. Baladi, *Cordonnerie Française*, Rue Chérif Pacha, 12.
Carasso, Isaac, Rue de France, 33.
Châlons, Hochapfel & Co, succ., Rue Chérif Pacha, 26.
Cohen, D., & Rousso Rue de France, 5.
Cohen, R., & Co, *Manchester House*, Rue Pirona, 2.
Dana, J., & Co, Rue de France, 12.
Davies Bryan & Co, Rue Chérif Pacha, 15.
Delphinos, I., & Co, *Au XX Siècle*, Rue Rosette.
Erlanger, R., & Co, Rue Chérif Pacha, 26.
Lascaris, C.E., Rue Nubar Pacha, 1.
Levi & Cohen, Rue de France, 5.
Levy, N.J., & Co, Rue Porte Rosette, 5.
Matton & Debono, *Cordonnerie Parisienne*, Rue Nubar Pacha.
Mellor, E., & Co, Rue Ancienne Bourse.
Mizrahi, Yehia, Rue Souk el-Kanto, 8.
Nessim, Léon, *Au Petit Bon Marché*

EUROPE
The Egyptian Touring Gazette
LISTE DES ETRANGERS
Publicité spéciale pour Stations Balnéaires et Thermales

Rue de France, 1.
Orosdi Back & Co, Place Mohamed Aly, 12.
Poux, R., *Aux Cent Mille Articles*, Rue Nubar Pacha, 20.
Rocotas, S. M., Rue Nubar Pacha, 1.
Schwartz, Hermann, Place Mohamed Aly.
Selvera, Yayoum, Rue de France, 18.
Tennenbaum, M., Rue Mosquée Attarine.
Vallianato, Christo, (Georgiadis frères succ.), Rue Mosquée Attarine, 3.
Ventura, S., & Co.
Walker & Meimarachi Ltd, Rue de l'Ancienne Bourse, 6.

PORT-SAID

Marchisa, Mme Vve Maria, Rue Constantinieh.
Mohamed Nouchouati, Rue du Commerce.
Printemps (Au), Grands Magasins, Rue Sultan Osman.
Yazdi, Ahmed, & Co, Place de Lesseps.

ASSIOUT

Aldas Massoud, Chareh el-Sekka el-Guédida.
Amin Abdel-Ghaffar, Chareh el-Sekka el-Guédida.
Labib Soultan & Attallah Guindi, Chareh el-Sekka el-Guédida.
Morcos Abdel-Messih, Chareh el-Maydoub.

BENHA

Doreïdi, Hafez, Chareh el-Mehatta.
Levy, Moussa, Chareh el-Mehatta.

BENI-SOUEF

Aboul Enein el-Bannan, Midan Souk el-Talat.
Abou-Zeid el-Mezayen, Midan Souk el-Talat.
Fame, Michel, Chareh el-Riadi.
Hussein Hassan, Midan Souk el-Tal

MIT-GHAMR

Boragi, Abdel-Latif, Rue de la Gare.
Gharbawi, Mohamed, Rue de la Gare.

DAMANHOUR

Cadi, Abdel-el-Al, Chareh el-Dakkak.
Cadi, Chafeï, Chareh Khaïry Pacha.
Chérif, Dessouki, Chareh el-Fakahanieh.
Korkassi, Mahmoud, Chareh el-Fakahanieh.
Mezrahi, Youssef, Chareh el-Bitarieh.

DAMIETTE

Abou Ibrahim el-Maghrabi, Ch. el-Oumoum.

FAYOUM

Ahmed Abdel-Hadi el-Ebyari, Chareh el-Ramleh.
Mohamed Hamouda el-Maghrabi Ch. Adli.
Nassif Mahrous el-Toraï, Chareh Adli.

KENEH

Ahmed Agha Abdou, Chareh el-Maghrabi.
Aly el-Sayed Aly, Chareh el-Sahrig.

MANSOURAH

Angel, Menahem, Rue Neuve.
Dahwan, Isaac, Rue du Nil.
Khayat, Sélim, *Au Bon Marché*.
Mohamed eff. Hassan, Rue Neuve.
Tsicourel, Moreno, *Au Bazar Egyptien*, Rue Neuve.

MINIEH

Khalil Barsoum, Chareh el-Bosta.
Aly el-Tawil, Chareh Sekka el-Guédida.
Mohamed bey Ragheb, Chareh el-Sekka el-Guédida.

SOHAG

Dos Roufaïl, Chareh el-Aaref.
Hages Frères, Chareh el-Mehatta.

SUEZ

Antippa, S. D., Rue Colmar.
Cosmato, P., frères, Rue Colmar.
Stephanos, Constantin, Rue Nimsa,

TANTAH

Cohen, Ibrahim, Chareh el-Sekkah el-Guédidah.
Feky, Said Aly, Rue Neuve.
Ghoche, Gabriel, Chareh el-Borsa.
Ihrahim Abdel Razek, Ch. el-Moudirieh.

اطلبوا مياه فكتوريا المعدنيه لانها احسن وانقى

Mizrahi, Youssef, Chareh el-Sekkah el-Guédidah.
«Orosdi Back & Co», Chareh el-Khan.
Palacci, Fils Haïm & Co, Rue el-Khan.
Sadek Mohamed,
Ventura, Behor, Chareh el-Khan.
Wallinaki, Georges, *Cordonerie Parisienne* Chareh el-Borsa.

ZAGAZIG

Mohamed Abdel-Rahman, Chareh el-Montazah.
«Orosdi Back & Co», Chareh el-Kaïsariet.
Papadakis, Th., Chareh Abbas et Chareh el-Wadi el-Kebli.

ZIFTA

Fawal, Moustafa, Chareh el-Midan.
Kechti, Hussein Mohamed, Chareh el-Midan.
Temraz, El-Hag Mohamed, Chareh el-Midan.

Bouchers & Charcutiers

CAIRE

Anastasiou, Nicolas, & Co, Nouveau Bazar.
Ancien Bazar (de l'), A. A. Couccas prop., Ancien Bazar.
Anglo-German Butchery (The), Jacob Zehnder prop., Place Ataba el-Khadra.
Carnava, Nicolas, Nouveau Bazar.
Centrale, G. Mazière prop., Nouveau Bazar, 73.
Courmonsis, Georges, & Co Nouv. Bazar.
Française, Evangelo Bouchotis prop Hélouan.
Française, Pierre Dejean prop., Nouveau Bazar.
Giovanni, Stamati, Nouveau Bazar.
Hellénique, P. Bibiris prop., Nouv. Bazar.
Ibrahim Aly Labib, Boulv. Clot-Bey.
Kendikian Boghos, Chareh Bein el-Sourein
Nile Cold Storage Co Ltd (The), Nouveau Bazar, 39, 40.
Papadoupoulo, J., Nouveau Bazar.
Schneider, Georges, Ch. Bab el-Bahari.
Universelle, M. Zorbas & Co prop., Nouveau Bazar.
Universelle, Jacob Neraziz prop., Chareh Clot-Bey.
Viennoise, Pialoumas prop., Chareh el-Maghrabi.
Vulgarie, D. Stelianos, Nouveau Bazar.

ALEXANDRIE

Cini, G. Mario, Rue des Sœurs, 51.
Coen frères, Rue Midan, 70.
Cosmopolite, Pietro D'Esposito prop., Rue du Bazar.
Cuccurullo, André, Rue Masguid el Khawaga Osman.
Demech, Emmanuel, Rue des Sœurs,51.
Dobitza, Luca, Moharrem bey.
Egyptienne, Mohamed Metwaly prop., Rue du Bazar.
Esposito, P. D', Bazar Ratib Pacha.
Etoile, Mohamed & Moursi Hadres prop., Rue du Bazar.
Française, Henri Dué prop., Bazar Français.
Glessing, Leonhardt, & H. Schelling, Bazar Français,
Hassan Hussein, Rue Missala, 12.
Hassan & Hussein Ibrahim, Rue Nubar Pacha, 12.
Hommosani, Mohamed, Rue de l'Eglise Cophte, 3.
Ibrahim Ahmed, Rue Moharrem Bey, 18.
Italienne, L. D'Esposito prop. Rue Bazar Ratib Pacha.
Italienne, Carlo Seanzini, prop. Rue du Bazar.
Khamis, Hassan, Rue Bab el-Akhdar.
Levy, Selim, Rue el-Midan, 64.
Mahmoud Gomaa, El-Hag, Rue Bab el-Akhdar, 24.
Mifsud, J., Station Bacos.
Modèle, F. Spiteri prop., Rue des Sœurs,17.
Mohamed Ghonein, Rue Bab el-Akhdar, 31.
Mohamed Saad, Rue Bazar Ratib Pacha.
Pulis, Giuseppe, Rue Masguid el-Faham
Romoli, Lodovico, Rue Attarine, 54.
Romponi & Co, Rue du 1er Khédive,18
Seeger, Fritz, Rue du Bazar.

Milkmaid Brand Condensed Milk
The Best Milk Made

PORT-SAID

Caramondani, S., Rue du Commerce.
Coroni. Georges M., Rue du Commerce.
Coroni, Georges N., Rue du Commerce.
Zafiratos frères, Rue du Bazar.

ASSIOUT

Ballia, Paolo, *International Butchery* près la Gare.
Hag Soliman, Chareh el-Mehatta.

BENHA

Chatte, Béhéri, Chareh el-Mehatt.

BENI-SOUEF

Abdel-Gawad Sahsah, Chareh Erian bey
Aly Aly Hassan, Chareh Erian Bey.
Moursi Hassan, Chareh el-Riadi.

DAMANHOUR

Gomaa, el-Hag, Chareh el-Saliba.

ISMAILIEH

Boutigieg, L., Rue Negrelli.
Cosmopolite, Rue Negrelli.

KENEH

Khalifa Mohamed, Chareh el-Kaïsaria.

MANSOURAH

Stamatopoulo, Gregori, Rue de l'Eglise Latine.

MINIEH

Caliacoudis, Aristidi, Chareh el-Sayadine.
Hassan Hassanein, Chareh el-Maghrabi.
Ibrahim Mohamed, Chareh el-Sayadine.

SOHAG

Bacla, Aly Ahmed, Chareh Aly Bey.
Bacla Morsi, Kaïsariet el-Sayed Soliman.
Radwan Osman, Chareh Aly Bey.

TANTAH

Abou Choucha, Essayed, Chareh el-Borsa.
Coclinidès, E., Rue Colmar et Port-Tewfik
Gawini, Mohamed, Rue du Cheikh Farag.
Mohamed Bayoumi, Port-Tewfik
Zeell, - héhata, Chareh Abi't andour.

ZAGAZIG

Hassan Attieh, Chareh el-Motazah.

Bouchons

ALEXANDRIE

Casas & Fils, Rue Warchet el-Toubguieh
Salvatore, C., Rue Warchet el-Toubguieh

Bougies (Fabricants de)

CAIRE

Abeille (Chandellerie Hellénique L'), C. S. Sideropoungis & Co prop., Chareh el-Mezayen.
Ahmed Ahmed Wanas & Ahmed Chanawani, Rue Neuve.

ALEXANDRIE

Kyrialidis, Pierre, Rue Souk el-Kanto.
Metialis, Anastassi, Rue Nubar Pacha, 8.
Mitzialis, A. Chr., Rue Wakalet el-Khodar, 11.
Nehmé, Alex. J., Rue Gare du Caire,17.

Bougies (Négociants en)

CAIRE

Tzioganos, E.P., Chareh Bein el-Nahdein

Boulangeries

CAIRE

Abbassieh, Nicolas Dimitri prop., Abbassieh.
Abdel-Lah Chaddad, Chareh el-Torbah.
Abdine, G. Séraphim prop., Boulv. Abdin.
Acropolis, Coste Stracianis & Co porp.

NESSIM AFFIF
ACHAT ET VENTE DE TERRAINS
Prêts sur hypothèque
Opérations de Bourse
Rue el-Maghraby, immeuble New Bar
Téléphone No 885.

Chareh el-Zaher.
Anglaise, Nicolas S. Paschali prop., Midan el- Faskieh.
Anglo-German Bakery & Confectionery, Otto Lehrenkrauss prop., Chareh Kasr el-Nil.
Athènes (d'), C. Vassili prop., Boulv. Abdel-Aziz.
Au Bon Marché, G. Triandafilidis prop., Chareh el-Faggalah.
Candioti, Hassan, Boulv. Clot-Bey.
Centrale, E. Nicolaou prop., Chareh Wagh el-Birka, 4.
Charawi, Kamel bey Moustafa, Boulv. Abdine.
Choubrah (de), Th. Paschali prop., Avenue de Choubrah.
Constantinople, Kharalambos, P., Facos & Co prop., Chareh el-Koubri.
Continentale, Nicolas C. Schina prop., Ancien Bazar.
Diamandis, S. & S., Chareh Babour el-Moya.
Européenne, A. Simcich prop., Haret el-Rouei.
Française, Domergue Frères & J. C. Apostolidis, Chareh Kantaret el-Dekka.
Française, Constantin Triandafilidis prop., Boulv. Clot-Bey.
Hôtels (des), C. K. Rouchias & N. S. Paschali prop., Chareh Mohamed Aly.
Impériale, M. Katsanis prop., Chareh el-Saha.
Internationale, Danopoulo frères prop., Boulac.
Italienne, G. Guelpa prop., Boulac.
Khédiviale, N. Apostolidis & Co prop., Place Ataba el-Khadra.
Kienzle & Simonds, Zaptieh.
Londres (de), A. D. Gotsis prop., Chareh Wagh el-Berka.
Lyonnaise, Spiridion Geruca prop., Avenne de Choubrah.
Manzoni, C., Chareh Gameh el-Ahmar.
Matzioulis, Yanni, Rue Neuve.
Ministères (des), Chareh el-Dawawine.
Misoli, Yanni, Rue Neuve.
Nouveau Paris, Carpouzi frères prop., Rue Achmawi.
Nouvelle, Photios Zassis prop., Chareh Clot-Bey.
Parisienne, Nicolas Papakiricou prop., Haret el-Ocely.
Remali, Mohamed bey, Chareh el-Nasrieh.
Salonique (de), Georgiou, Antoine prop., Chareh Abbassieh.
Savoy, A. E. Mouzouris prop., Darb el-Barabra.
Siphalonie (de), Miltiade Vellisaratos prop., Chareh el-Zaher.
Stamatios, J., & P. Magerakis, Rue Neuve.
Zaher, D. Katsiopis prop.. Midan el-Zaher.

ALEXANDRIE

Aleventi, Démétrius, Rue Anastassi.
Alexiou, A. N., Rue Attarine, 29.
Allemande (Boulangerie), C. Blaich prop., Rue Prince Abdel Moneim, 123.
Arabaadzy, D., Frères, Rue Ibrahim 1er
Archondogiorgi, Eust., Rue Toussoum.
Archondoyorgis, Yanni, Rue Anastassi, 26
Aretoulis, Spiro, Rue Toussouie Gara.,
Autrichienne, J. M. Velkovek, prop., Rue Gare de Ramleh, 26.
Basim procorges, Rue Salah el-Din, 43.
Binaropoulo, N., Rue Souk el-Tabbakhine, 4.
Carezzi & Hadjopoulo, Rue Attarine.
Catzaniakis, D., Rue el-Kayed Gohar, 29.
Chamas, Dimitri, Rue de France, 14.
Chiongou, Lazare, Rue Anastassi, 9.
Christophidès, L., Rue Anastassi, 13.
Comniales, Panayotti, Station Bulkly.
Cotsifapoulos, N., Rue de l'Hôpital Grec, 29.
Démétriadis, P., Ibrahimieh.
Dimon, Anastase, Ibrahimieh.
Economopoulos, P., Rue Moharrem bey, 32.
Elefthérion, Nicolas, Rue Bab Sidra, 44.
Ep olofos, Christo Anstassiadis prop., Rue el-Kayed Gohar.
Européenne, Ott & Co prop., Rue des Ecoles Italiennes, 2.
Fakes, Chrysanthos, Rue Gare du Caire.
Française, Jules, Teyssier prop., Rue de France, 24.
Getsos, Georges, Rue de l'Eglise Cophte, 1.
Giattes, Christo S., Rue Souk el-Kanto, 14.
Grecque (Nouvelle), Giuseppe, Arkoulis

VIN et ARAKI CHTAURA
BOULAD
A. J. NEHMÉ : 18 Rue Nubar
AGENT à ALEXANDRIE (Égypte)

prop., Rue Saleh el-Din, 35.
Hadji Napoléon, Rue el-Midan, 68.
Hafez, Ch., Rue Amr Ebn el-Ass, 8.
Hagidimitriou, J., Rue Ibrahim 1er, 13 et 14.
Hag Saïd Abdel-Aal, Rue Moharrem bey.
Hamas, D., Rue de France, 12.
Hofer, Christian, Rue de la Gare du Caire.
Iconomidis, Apostolos, Stations Bacos.
Internationale, Melanidès frères & C. Liacopoulo prop., Rue des Pyramides.
Italienne, Mme Vve M. Giovacchini prop., Rue de l'Hôpital Grec, 11.
Khamo, Dimitri, Rue de France, 12.
Khédiviale, D. Dombitza prop., Rue de l'Eglise Cophte, 18.
Lecca, Georges, Station Ibrahimieh.
Lecca, P. & A., Rue Bazar Français, 3.
Logothetis, Alexandre G., Rue Ancienne Douane, 44.
Malamatenio, M., Rue de la Gare de Ramleh, 34.
Mancridis, Dimitri, Rue Mosquée el-Hag Nazir, 3.
Manghides, Elefthérios, Rue Amr Ebn el-Ass, 12.
Mantos, Alexis, Rue Attarine.
Matsis, A. G., Rue el Warchet, 16.
Metson, Léonidas, Rue Attarine, 46.
Mihailidis, Georges, Rue Bab el-Akhdar 1.6
Montaletti, E. A., Rue Warchet el-Toubguieh, 25.
Nil (du), Nicolas Dimitri prop., Rue Moharrem Bey, 28.
Nil, G. & F. Stollis prop., Rue Toussoun Pacha, 15.
Olimpia, Philippos Siomas prop., Rue Anastassi, 8.
Pagonis, G., & B. Macris, Rue el-Kayed Gohar, 32.
Pantazides, E.D., Ruelle Malte, 9.
Papapostolou, St., Rue de France, 38.
Papos, M. D., Rue des Sœurs, 66.
Pappasava, Nicolas, Rue Ibrahim 1er.
Pardi, G. Rue el-Emam Malek, 5.
Parisienne, Stavrs Tsavalo & frères prop., Rue Gare du Caire.
Periclakis H. B., Rue Echelle des Céréales, 6.
Pagonis, G., & B. Macris, Rue el-Kayed Gohar, 32.
Poste (de la), E. G. Dumarelli prop., Rue de la Poste, 1.
Pringos, Jean, Rue Porte Rosette, 90.
Raphansa, Georges, Rue Attarine, 29.
Rigopoulos, Ant. A., Rue Toussoum Pacha, 8.
Somams, Philippe, Rue Anastassi, 8.
Tsatsamis, Jean, Rue Bab el-Akhdar, 1.
Vergo, Nicolas, Rue Attarine, 58.
Vice Royale, G., Siméonidis, & X. Stéfanou, Rue Attarine.
Vrangalis, Ch., Rue de l'Ancienne Douane, 21.
Vrizopoulos, P., Rue Wakalet el-Khodar, 4.
Yannakoulis, Jean, Rue des Sœurs, 15.
Zaharos, C. J., Rue Ibrahim 1er, 26.

PORT-SAID

Alexandrato, Gérassimo A., Rue du Commerce.
Calispéris, J., Village Arabe.
Christo, Spiro, Village Arabe.
Darras, Grégoire, Rue du Commerce
Janacopoulos, G., Village Arabe.
Logothetis, Matheos, Village Arabe.
erre, Fructus, Rue Sultan Osman.
Soulas, Diamantis, Village Arabe.

ASSIOUT

Ballia, Paolo, *Boulangerie Khédiviale*, Chareh el-Hamra.

BENHA

Gianakoulis, G. B., Chareh el-Mahattah.
Stavro, Nicolas, Rue Salvago, 16.

BENI-SOUEF

Souessi, Mohamed, Chareh el-Moudirieh.
Valenza, Yanni, Chareh el-Riadi.

DAMANHOUR

Ahmed Meloukhieh, Chareh el-Bitarieh.
Cristo Gorgui, Chareh el-Dakkak.
Kachami, Hanna, Chareh Gameh el-Effendi.

FAYOUM

Milaïdis, Yanni, Chareh el-Ramleh.
Sanedino, Yanni, Chareh el-Ramleh.

ARISTON AERATED WATERS
Cairo: Tel. 6-73. Guaranteed Distilled

ISMAILIEH

Daremont, F., Rue Negrelli.

KENEH

Hafez Agha, Chareh el-Mehatta.

MANSOURAH

Dalle Piagge, E., Rue Neuve.

MINIEH

Solioti, Nicolas, Chareh el-Maghrabi.

SOHAG

Wassili, Georges, Chareh el-Mehatta.

SUEZ

Bidzikis, E., Rue Colmar.
European Bakery, G. Romanos prop.
Orientale, Vacanos Seretis & Co prop., Rue Kassâra.

TANTAH

Cataosina, Athanasi, Chareh el-Borsa.
Centrale J. Georgiou prop., Chareh el-Moudourieh.
Charchira, Moustafa, Kafret Skaross.
Dimarelli, Georges, Rue Neuve.
Fotios, Yanni, & Bahnassi Bahnassy, Kafret el-Fadaly.
Hadaya Hassan,
Mohamed Salama, Kafret Skaross.
Starjides, Georges, Chareh el-Khan.
Vasilikou, Christo, Chareh el-Rahaba.

ZAGAZIG

Abou Ghazi, Hassan, Chareh el-Moussalamia el-Kéblia.
Cortassa, G. B., Grande Boulangerie Italienne, Rue de la Gare.
Serag, Mohamed, Chareh el-Montazah.
Stavinos, G., Chareh el-Montazah.

ZIFTA

Bouba, Yanni, Chareh el-Midan.
Gallinos, Démétro.
Raïssi, Angelo, Chareh el-Midan.

Brasseries

CAIRE

Abbas, Gino Biffi prop., Chareh Kantaret el-Dekk.
Apollo, Joseph Vaskone prop., Chareh Bab el-Bahari.
Bavaria, F. Shüller prop., Midan el-Faskieh.
Deustche Bierhalle, Hélouan.
Eden, Arm. Kaloustian prop., Choubrah.
Ealk, M., Ch. el-Mahdi.
Grand Bar, L. Delacovias prop., Chareh Bab el-Bahari.
Helvetia, Ch. el-Mahdi.
Hongroise, Goza, Borta, Ezbekieh.
Kemmler, Karl, Place Ancienne Zaptieh.
Kovats, Ch., Chareh Wagh el-Berka.
Modl Frantz, Chareh el-Mahdi.
Obelisk, Sp. Gasparinatos prop., Chareh Wagh el-Berka, en face Royal Hotel.
Pyramides, Ghizeh.
Pyramides, Hélouan.
Source Première de la Brasserie (A la) E.M. Govatzidakis prop., Ch. el Guinenah.
Teutonia, Frantz Flach prop., Chareh Bab el-Bahari.
Witowetz, Chareh Abdel-Aziz, 33.
Zehnder, Jacob, Place Ancienne Zaptieh.

ALEXANDRIE

Chedira, V, Rue Bab el-Karasta, 1.
Dimitriades, John, Rue Bab el-Karasta, 13.
Dockhorn, Auguste, Rue Champollion, 5.
Franz, Joseph, Rue Nubar Pacha, 2.
Germania, M. Reinhardt & A. Schmidt prop., Rue Ancienne Bourse, 5.
Ghiamani, Costi, Cassino de l'Ibrahimieh.
Hackanayer, Rue du Port Est, 5.
Héllenique, A. Kouvas prop., Ruelle Malte
Hilal, Rachidi frères prop., Rue Nubar Pacha, 12.
Impériale, L. Delacovias prop., Rue de l'Eglise Ecossaise.
Lozenzo, Andrea, Rue Nébi Daniel.
Mihaïlides, L., Rue Ancienne Douane, 32.
Nadi, Abdallah Georges prop., Rue Cheikh Aly el-Lessy, 3.

EUROPE
The Egyptian Touring Gazette
LISTE DES ETRANGERS
Publicité spéciale pour Stations Balnéaires et Thermales
AFRIQUE

Palli & Serreli, Rue Eglise Ecossaise, 4.
Pallis, Dimitri, Rue de l'Eglise Ecossaise.
Papaioanou, Elie, Rue Attarine, 48.
Papassimessiou, Xénophon K., Rue Bab el-Karasta, 5.
Peter, L., Rue de l'Eglise Ecossaise, 4.
Rossette, Michalis Zaraftis prop., Rue Porte Rossette, 30.
Rousalis, Michel, Rue de l'Ancienne Douane, 46..
Schwitz, F., Rue Abou Zahab, 1.
Serreli, Alexandre, Rue Eglise Ecossaise.
Skinitis & Mazarakis, Rue de l'Ancienne Douane, 65.
Vlaho, Sotiri, Rue Ishak el-Nadim, 19.
Zar, Biagio, Rue de la Marine, 4.

PORT-SAID

«Allemande», Peter Haggart prop., Place de Lesseps.
«Autrichienne», Josephine Paul prop., Rue Sultan Hsman vis-à-vis l'Hôtel Continental.

MANSOURAH

Sabet Rachid, Rue Neuve.

MINIEH

«With Bodega», Costi Arghiriadis & Co prop., vis-à-vis la Poste.

SUEZ

Habruner, Max, Rue Colmar.

Brevets d'invent. (Agents de)

CAIRE

Egyptian Directory & Advertising Cy Ltd (The), Chareh Kasr el-Nil.
Grayche, A., & Co. Ch. el-Maghrabi.24 bis,
Houghton, M., succrs de Wm Houghton, Chareh Deir el-Banat.

Briquetteries

CAIRE

Abbassia Sand Brick Co (The), Abbassieh à côté de l'abbatoire Anglaise.
Abdel-Nour Fakhr, Ibrahim, & Co, Rod el-Farag.
Bircher, André, Rue Charawi el-Barani.
Christodoulo, Mathéos, Chareh Bein el-Sourein, fab. Tourah.
Fedrigo & Co, Rod el-Farag.
Filippo, Rod el-Farag.
Hassan & Mohamed Aboul-Fadl, Rod el-Farag.
Marsili, Pietro, Avenue de Boulac.
Matandos, Michel, bureau. Rue Maker bey, Usine à Embabeh.
Nakhla Elias Séda, Rod el-Farag.
Pyramides (des), G. Hatchadourian prop., Rod el-Farag, bureau Haret Zogheb.
Sanua, D., & Co, Rod el-Farag.
«Società Ceramica Mantovana», Chareh Abbas.
Zinutti, Luigi, Chareh Abdel-Hakk el-Sombâti.

ALEXANDRIE

Adrouni, A. Mme Vve, Rue de l'Eglise Copte.
Briquetterie Egyptienne, G. Pous prop., Rue des Pyramides.
Christodoulou & Marangos, Rue Bab el-Akhdar, 51.
Moursi Ahmed el-Hariri, Rue Eglise Maronite, 4.
«Società Ceramica Mantovana», Mex.

BENI-SOUEF

Moursi Mohamed, Chareh el-Riadi.
Nasr Hassan Chareh el-Souk el-Gowan-

DAMANHOUR

Hochi, Mohamed & Massoud, Chareh el-Arafa.

SOHAG

Ibrahim Youssef, Chareh el-Bahr.

Brodeurs

CAIRE

Arnaud, Michel, Chareh el-Gohari.
Aznavorian, Boghos, Darb el-Mezayen.
Chaldjian, M., Mouski.
Makinadjian, H., Chareh Bein el-Sourein.
Midani, Ahmed, Rue Neuve.
Merdjandjian, R., *Au Reveil du Matin*, Chareh el-Manakh.

LAIT SUISSE NESTLE
Le plus Riche en Crème

ALEXANDRIE

Cavafian, Megerditch, Rue de France, 55.
Georges, Mme Anna, Rue Toussoum Pacha, 3.
Masri, Mohamed Hassan, Rue Mosquée el-Chourbagui, 1.

Brosses (Fabriques de)

CAIRE

Fabrique Egyptienne de Brosses et Pinceaux, Rue de l'Eglise Catholique.
Idelson, M., Chareh Gameh el-Banat.
Roemer's Brush Works, Max Roemer prop., Chareh el-Khalig; Bureau Chareh Mohamed Aly, 99.

ALEXANDRIE

Roch, Moriez, Rue des Sœurs, 12.

Bureaux de Placement

CAIRE

Bonizzi, T., Chareh Sandouk el-Dein.
Demitri, V. & Co. Chareh Taher, 3.
Hassan Ahmed, Rue Neuve.
Ibrahim Khalifa, Chareh Darb el-Ahmar.
sbrahim Mohamed Radwan, Chareh el-Khalig (Bab el-Charieh).

Mme H. MACIO
BUREAU DE PLACEMENT
Bureau de Renseignements
Autorisé par le Gouvernement
CAIRO—Rue Mahdi, 2—Esbékieh

Macio, H., Chareh el-Mahdy, 2.
Perrini, C. A., Chareh Abdel-Aziz, 33.
Soliman Mohamed, Chareh el-Tachtouchi.

ALEXANDRIE

Asile François-Joseph, Rue Port Est.
Nahas, Habib, Rue des Ecoles Grecques, 3.
Smyrneo, Mme Catherine, Rue el-Emam Malek, 13.
Stella, Mme Rosa, Ruelle el-Tayef, 30.
«Société Internationale des Employés», Rue Sid el-Metwalli, 30.

Bureaux de Renseignements

(voir renseignements)

Bureaux Techniques

CAIRE

Cattaui, M., & E. Matasek, Chareh Kasr el-Nil.
Erba, Max, & Co, Chareh el-Madabegh, 23.
Eynaud & Co, Rue Abdine, 3.
Maggiar, E. E., & Fils, Haret Zogheb.
Maham, Edgar, G., Rond Point Suares.
Padova, M., Léon Rohin & Co, Chareh Antikhana el-Masria.
Prampolini, Carlo, Chareh el-Antikhana.
Siemens-Schuckert-Werke, Chareh Kasr el-Nil.
Simonian & Bondjoukian, Chareh el-Madagegh.

ALEXANDRIE

Adamopolilos, Th. & J. Comas, Boulv. de Ramleh, 15.
Axelos & Mavrogordato, Boulv. de Ramleh, 7.
Benzini & Quistas, Rue du Prince Abdel-Moneim.
Bogdadly, A., Rue Toumsoum Pacha, 9.
Bouny, Antoine, Rue Cléopâtre, 2.
Capatos, Paraskevy, Rue Cléopâtre.
Comas, Joseph, Rue el-Warcha.
Del Pelo Pardi, U., & Co, Rue Stamboul, 18.

Bureau Technique
Ing. U. Del Pelo Pardi & Ci.
ALEXANDRIE, Rue Stamboul, 18.
voir l'annonce page 1436.

Eynaud F. A. & Co, Rue de Trieste, 1.
Hornbostel, J. J., & Co, Rue Tewfik
Mc Clure & Dorling, Rue Cherif Pacha.

GRANDS MAGASINS DE NOUVEAUTÉS
"AU PROGRES"
CAIRE - près du Crédit Lyonnais - CAIRE
CONFECTIONS POUR DAMES, TISSUS HAUTES NOUVEAUTÉS, BONNETERIE, AMEUBLEMENTS, BLANC, MERCERIE.

Maggiar, E. E., & Fils, Rue el-Falaki, 14.
Mérametdjian, A., Rue Hopital Egyptien, 2.
Pini, Carlo, Rue Stamboul.
Reggio, Axarly, & Co, Boulv. de Ramleh, 23.
Roussolte, Alban, Rue Porte Rosette, 2.
Stienon, Léon, Rue Cléopatre, II.
Théophanidis, M. G.

ZAGAZIG

Ahmed Talaat, Chareh Abbas.

Café (Négociants en)

CAIRE

Cousvissis, T., Place Ataba el-Khadra.
Couvas, Constantinos, Nouveau Bazar.
Nicoletopoulos, Th., Nouveau Bazar.
Pezzi, G. M., Boulv. Mohamed Aly.
Tassopoulos, N., Nouveau Bazar.
Zographachi, S., & M. Galanopoulo, Chareh el-Gawhari.

ALEXANDRIE

Affifi Abdou Salem, Midan Okelle Hamza.
Angeletakis, Dimitri, Rue Mosquée Attarine, 13 et Rue Sésostris, 8.
Dowas, Rue Gare de Ramleh.
Economides frères, Place Mohamed Aly.
Evdoco, Manoli, Rue de la Gare de Ramleh, 7.
Lakani, Aly Ibrahim, Rue el-Midan, 52.
Malhamé, J., & Co, Rue Chérif Pacha, 19.
Napier, Georges, Rue de l'Ancienne Bourse, 4.
Stamatopoulo Frères, Rue Anastassi, 7.

MINIEH

Chorsamidès, Spiro, Chareh Souk el-Ghélal el-Guédid.

Cafés Concerts

CAIRE

Ancien Eldorado, Nikita Nikitadis prop., Chareh el-Rouei.
Egyptien (Grand Café), Th. Tsivily prop, Midan el-Faskieh.
Eldorado (Grand Café), Christo Antoun prop., Chareh Wagh el-Berka.
Mille et Une Nuits, Emm. Joanidis prop., Haret el-Ocely.
Trocadero, Evangelo Grigorato prop. Chareh Kamel.

ALEXANDRIE

Eldorado, Rue de la Gare du Caire.
Palais de Cristal, Rue Champolion.
Tour-Eiffel, Rue Ancienne Bourse.
Olimpia, Place Mohamed Aly.

PORT-SAID

Eldorado, Rue du Commerce.
Khédivial, Tsezos & Liokouras prop., Quai François-Joseph.

MANSOURAH

Montazah, Léon Cohn prop., Rue de l'Eglise latine.

SUEZ

Paris, Georges Dimitri prop., Place du Gouvernorat.

Cafés & Bars

CAIRE

Abbassieh, A. & P. Bacouropoulo frères
A prop., Abbassieh.
bbassieh Exchange (The), Tokhadjian prop., Chareh el-Abbassieh.
Abdallah, Mansour, Boulv. Clot-Bey.
Abdel-Aziz Bar, C. & E. Catsiano prop., Boulv. Abdel-Aziz, 27.
Adl (El), J. Rancos prop., Chareh el-Faggalah.
Africa Bodega, Nic. Alexandrato prop., Chareh Wagh el-Berka.
Afrique (L'), J. Kefala prop., Boulv. Abdel-Aziz.
Aïda Bar, N. Kyriacos props. Boulevard Abdel-Aziz, 32.
Aivali, G. Gibril prop., Abbassieh.
Alexandria Bar, C. Voltera prop., Chareh Wagh el-Berka.
Alpes, S. Coconopoulos prop., Chareh Wagh el-Berka.

Milkmaid Brand Condensed Milk
The Best Milk Made

CAIRE (suite)

Anglo American Bar, Pierre Antonio prop., Chareh Wagh el-Birka,

Anglo Egyptian Bar, Theodoulas, Tsambardas prop., Ch. el-Madabegh.

Arcadia Bar, G, Stilianopoulo & S. Ikossipontarkos prop., Boulv. Abdel-Aziz,33.

Arménie (d'), Société Arménienne de Bienfaisance prop., Place el-Khazendar.

Artistes (Café des), Chareh el-Baïdak.

Asie Mineure (Bar), C.N. Soupidis prop., Ch. Wagh el-Airka.

Aziz, S. Cloumassis prop., Chareh Abdel-Aziz·

Bab el-Khalk, Jean Kharalambou & frères prop., Midan Bab el-Khalk.

Béhéra Bar, D. Caridis prop., Chareh el-Bosta.

Bella Venezia, F. Pansera prop., Chareh el-Mahdi.

Bismark (Bar), Rudolf Dammann prop., Chareh el-Guinenah.

Bodega (The), Mesrop Adam prop., Chareh el-Mahdi.

Bourse Khédiviale (Café et Bar de la) Ant. Cammarota prop., Chareh el-Maghrabi.

Bourse de Bab el-Khalk (Café de la), Ibrahim Ismaïl prop., Chareh el-Khalig.

Cairo Bodega, Jos. R. Fattalini prop., Chareh Wagh el-Berka.

Canal de Suez (Café), Zacharia Christophides prop., Chareh Nubar Pacha.

Capital Bar, Elias Abdou prop., Chareh el-Faggalah, imm. Kahil.

Cécil Bar, Chareh Kamel, 7.

Central d'Abdine, D. Boudakian prop., Boulv. Abdine.

Central, J. Georgiadis prop., Place Ataba el-Khadra.

Central, A. Eolian prop., Haret Zogheb.

Centrale (Grande Laiterie), Christos C. Chrissafidis prop., Boulv. Clot-Bey.

Champs Elysées, Chareh el-Faggalah.

Charalambou, N., frères, Chareh Khïrat.

Chicha (Grand Café), Arménag Eknayan prop., Rue Kamel, 1.

Chio (Bar de), J. C. Cotis prop., Boulv. Abdel-Aziz.

Chio-Bar, Catsiaris, E., Avenue de Choubrah.

CAIRE (suite)

Choubrah (Café de) Avenue de Choubrah

Cléopâtre (Bar), Tsento frères, prop., Boulv. Abdel-Aziz, 33.

Cléopâtre (Laiterie), M. C. Grissafiadis prop., Boulv. Clot-Bey.

Colonial Bar (The), H. Webb prop., Chareh el-Mahdi.

Commerce, T. Cousvissis prop., Place Ataba el-Khadra.

Commerce (Bar), Ch. Kasr el-Nil.

Concordia (Café), G. Caglieere prop., Place el-Khazendar

Constantinople (Bar), M. H. Démétriou prop., Boulv. Abdel-Aziz.

Constantinople (Café), Théodore Exarchou prop., Chareh el-Theatro.

Constantinople (Café), Hélouan.

Crête, D. J. Athanasiou prop., Boulv. Clot-Bey.

Dimitri, Douri, Chareh Khaïrat.

Egyptian Bar, A. Halepian prop. Place Ataba el-Khadra.

Egyptien (Grand Café), Tsivily & Polak prop., Chareh Kamel. Midan el-Faskieh.

Erdjias, Hadjian frères prop., Place Ataba el-Khadra.

Esbékieh (Café et Bar), Ch. Ch. Dimitropoulo & Co prop., Midan Kantaret el-Dekka.

Espérance (Laiterie), N. G. Papavlou prop., Chareh el-Bosta.

Europe (Café d'), Chareh el-Faggalah.

Falaki, (Bar), Dimitri Vafeas prop., Midan el-Azhare.

Falaki (Café), G. Garofalidis prop., Chareh el-Koubri.

France (Café), Piere Serre prop., Chareh Bab el-Bahari.

Gamil, Chareh el-Abbassieh.

Gare (de la), C. Voltera prop., Hélouan

Gare (Café et Buffet), Georges G. Scoutellas prop., Avenue de la Gare de Bab el-Louk.

Gelateria Napolitana, Nicolas Maglio prop., Place de l'Opéra.

Gelateria Veneziana, Alfredo Bassanin prop., Chareh Kamel.

Gény, Antoine, Nouveau Fazar.

Windsor Hotel - Alexandria

Facing the sea on the New Quay

RECENTLY BUILT AND FURNISHED. Gen. Manager - A. van Millingen

CAIRE (suite)

Grand Bar, L.Delacovias prop., Chareh Bab Bahari.
Héial, S. Homsy prop., Chareh Wagh el-Birka.
Helmieh, Hassan Lessi prop., Boulv. Mohamed Aly.
Ismaïlieh, Manoli Kolepakis prop., Chareh Kasr el-Nil.
Iris (Bar), A. Orfano & T. Kolokotroni prop., Chareh Abdel-Aziz.
Kanafos, X., Chareh el-Kassed.
Khartoum, Antonio N. Rigaki prop., Chareh Wagh el-Birka.
Khédivial, M. Stavros prop., Ch. Wagh el-Birka.
Khédivial (Café), Gazis frèresprop., imm. Mattatia, Chareh el-Théatro.
Khédivial (Café et Bar), Dionisis Kalicopoulo prop., Chareh Abbasieh.
Khédivial (Café et Bar), Pantazopoulos frères prop., Avenue de Choubrah.
Khédivial (Bar), Mixes Stavros prop., Chareh Wagh el-Birka.
Koubry (Café), G N. Charalambo prop., Chareh el-Koubri.
Kovats, Ch., Chareh Wagh el-Berka, 42.
Krini (Café), Hercule Costaki prop., Chareh el-Bosta.
Laiterie Centrale, Dimitri Leontidis prop., Boulv. Clot-Bey.
Laiterie des Pyramides, Nicolas D. Drandachis prop., Midan el-Faskieh.
Louvre, P. Nochos prop., Boulv. Clot-Bey
Louxor (Bar), J. Nicolaïdes prop., Place M Ataba el-Khadra.
ahroussa Bar, Jean Coyaya prop. Place de l'Opéra.
Mahroussa (Café), M. Mihalaros prop., Chareh Abdel-Aziz.
Marseille, A. B. Georgakis prop., Kantaret el-Dekka.
Mrasri (Bar), N. Stamatiou prop., Chareh Wagh el-Berka.
Ministrial (Café et Bar), Nachides Frères prop., Chareh Khaïrat.
Mramar, (Café et Bar), Sahel
Moayad (Bar), Cataropoulo frères prop., Boulv. Mohamed Aly.
Mokattam (Bar), B. Thémistocle Terzis prop., Rue Achmawi.
Mont-Liban (Bar), S. Boulad prop Chareh el-Faggalah.
Mont Parnasse, Nicolas, Condoléon prop., Chareh el-Mahdi.
Montazah, G. Kyriazopoulos prop., Chareh Kamel, 1.
Mossoba, Ghantous, & Co, Chareh el-Faggalah.
Mouski, P. & N. Manticas prop., Mouski.
Nasrieh, N. Panayotti Frères prop., Chareh Khaïrat.
National, Spiro D. Spiridis prop., Chareh Soliman Pacha, 15.
New Bar, G. Spezzeropoulo prop., Place de l'Opéra.
New Egyptian, T. A. Coronos prop., Boulv. Abdel-Aziz.
New-National Bar. N. Trofocssopulo prop., Chareh el-Madabegh.
Nil (Café du), N. H. Zotos prop., Place Attaba el-Khadra.
Nil, C. Voltera prop., Ch. Kamel.
Nil (Laiterie du), Chareh el-Dawawine,55.
Nomico, Mikhali, Abbassieh.
Nouzha, Zaki Youssef prop., Ch. el-Zaher.
Obelisk Bar, Spiro Gasparinatos prop., Chareh Wagh el-Berka.
Opéra Bar, Géorgiadis frères prop., Place de l'Opéra.
Opéra (Café de l'), Ch. Tembekiosis prop. Chareh el-Baidak.
Opéra (Laiterie de l'), Evangelo Gouletas prop., Place de l'Opéra.
Osmanieh, Cleantis Tersis prop., Boulv. Abdine.
Palais de Cristal, Chareh Wagh el-Birka.
Pantazi Frères, Chareh el-Koubri.
Paradis (du), Georges N. Rigakis prop., Chareh el-Abbassieh.
Paris (Café de), Eugène Le Bihan prop., Chareh Wagh el-Berka.
Parthenon, E. Philipou prop., Chareh el-Faggalah.
Peloponesos, G. Chrisantopoulos prop., Place Ancienne Zaptieh.
Petit Maxim, Jean, Giorgoudis & Co prop., Chareh el-Madabegh.
Petit Splendid Bar (Au), S. Panayotti prop., Ch. Wagh el-Berka.

H. ROSSETTO A. DUMCNT & Cie.
BRANCBE Giuseppe Nistri Shareh Kasr el-Nil B.P.1179.Tél.2533
Entreprises de travaux de peinture décoration - Papiers peints

CAIRE (suite)

Pharaon, P. Zaïmis prop., Boulv. Abdine.
Phénix Bar, Costi Psaltira prop., Ch. Abdel Aziz.
Pont-Limoun (Café), Cléantis Géovannidis prop., Boulv. Clot-Bey.
Poste (de la), Sarella frères prop., Helouan.
Pretoria Ant. D, N., Rigakis, prop, Abbassieh.
Primikris, Georges, Boulv. Abdel-Aziz.
Progrès, Chareh Bab el Bahari.
Promenade (*Buffet de la*), A. Dalbagni prop., Pont de Kasr el-Nil.
Pyramides, Georges Constantinides prop., Chareh el-Abbassieh
Ramsès Bar, Awadis Mardikian prop., Boulv. Abdine, 4.
Ramsès, Grégorie Dourekas prop., Ch. Kantaret el Dekka.
Rantis, Grégorio P. Midan el-Zaher.
Rendez-vous des Artistes (Au), Louis Ribet prop., Chareh el-Mahdi.
Riche, (Café), Mme A. Sirounian prop., Chareh el-Ghenenah.
Rigopoulos, Vassilis N., Hélouan.
Royal (Bar), G. Critikos prop., Chareh Kantaret el-Dekka, 24.
St. Georges George G. prop. chareh el-Madabegh.
St James, Morburg. Richard prop. Cha. el-Maghrabi.
Samos (Bar), A.D. Cadenas prop., Boulv. Abdel Aziz, 31.
Semiramis, E. Dermitzakis & A. Petinatos prop., Chareh Wagh el-Berka.
Smyrne (Café et Bar), Théodore Vangis prop., Boulv. Abdel-Aziz.
Sofia, Avenue de Choubrah.
Soleil (Le), Ch. Abdel Aziz, 18.
Sphinx, G. Bauer prop., Aven. de Boulac.
Splendid Bar, Spezzeropoulo frères prop., Chareh Kamel.
Sohag, P. Charalambou prop., Ch. Wagh el Birka.
Statin du Tramway (de la) Nicolas. Milarao prop, Abbassieh.
St Gerge Bar, George G. Coutsoumbelis prop., Charehèl-Madabegh.
Stolidakis, G., Boulv. Abdel Aziz.

PIA Vva STATICELLI
CASA FONDATA NEL 1831
Importatrice diretta di Prodotti Italiani
Specialità in Vini, Olii e Sigari Toscani
Piazza dell'Opera Cairo (Egitto).
Manager : CESARE TERRENI

Sudan, *Bar*, Dimitri Caravanopoulo prop., Chareh Wagh el Berka.
Sudan Bodega, Alex. Haddad prop. Chareh Wagh el-Berka.
Syrie, Avenue de Boulac.
Téléphone (Café et Bar), D. & A. Charalambou, Ch. Abdel-Hakk el-Sombâti.
Tewfikieh, G. Petridès prop., Ch. Boulac.
Tramways (Café des), G. Loupidis prop., Avenne de Choubrah.
Tramways (des), B. Markidis prop. Place Ataba el-Khadra.
Trocadero (Bar), C. Alexandrato prop., Ch. Wagh el Berka.
Union, Feninger prop., Place Ancienne Zaptieh.
Union (Café et Bar L'), P. Théodorakis prop., Boulv. Abdel-Aziz.
Universel (Café), P. D. Zaphiropoulo prop., Chareh el-Téâtro imm. Mattatia.
Vassili, Georges, Place Ataba el-Khadra.
Venezia, Ch. Hadjikiriakou prop., Rond-Point Suares.
Vigne (Bar la), Kouliadis frères prop., Boulv. Mohamed Aly.
Ville, (de la), Jean Tsolas prop., Chareh el-Guinenah.
Voltera Bodega, Costi Voltera prop., Midan el-Khazendar.
Voyageurs (Cafés des), F. Cadé prop., Chareh el-Madrastein.
Zaher, Notis frères prop., Ch. el-Zaher.
Zeitoun, C. P. Paleologos prop., Zeitoun.

ALEXANDRIE

Abondance (L'), Gorgui Salioti prop., Rue el-Midan, 70.
Acropole (Café l') Nicolas, S. Nicolaou prop., Rue el-Kayed Gohar, 24,

LES PETITES AFFICHES EGYPTIENNES
Organe commercial et Industriel d'Egypte
Sa publicité est la plus effective.

ALEXANDRIE (suite)

Alexandrie (Grand Café et Bar d'), Panayotti Vroulako prop., Place Mohamed Aly, 10.
Alexandrou, A. L., Rue du Bazar Français.
American Bar, Riskallah & Karam Aun prop., Place Mohamed Aly, 16.
American (Bar), A. S. Cottaris prop, Rue Salah el-Din, 20.
Américaine (Glacerie), G. B. Zola prop., Rue Toussonm Pacha, 3.
Angleterre, Rue des Sœurs, 11.
Anglo-African Bar, Michel Christofidis. prop., Rue de la Gare de Ramleh, 16.
Arvanilaki, Charalambo, Rue Tewfik 1er, 4.
Arvanitaki Frères, Rue Attarine, 22.
Athènes (Bar), Em. Calathakis prop., Rue Sésostris, 9.
Belso Frères, Rue Attarine, 39.
Beni-Souef Bar, Joseph Schiavone prop., Rue Sélim Kaptan, 20.
Bella Smyrne, Nicolas Aspropoulakis prop., Place Mohamed Aly, 16.
Bella Vista, Simon G. prop., Boulv. de Ramleh.
Bismark, N. Sofaghis, Place Ste. Cathérine.
Boudouris, Vassilis, Rue Missela.
Bourdos, E, P., Rue 1er Khédive.
Bourse Khédiviale (de la), Athanas Samios prop., Rue Chérif Pacha, 2.
Bristol, C. Dracos prop, Rue el-Kayed-Gohar.
British Bar, N. Smith prop., Rue de la Poste, 7.
Brousse, Hassan Mohamed Youssef prop., Rue Moharrem Bey, 15.
Bull, John, Rue Anastassi.
Caire J. Léondarakis prop., Rue Gare du Caire.
Camarinopoulo, L., Rue Missala, 14.
Catacouzinos, Georges, Rue Pirona, 2.
Caunugo, G. G., Rue Bab el-Karasta, 33.
Cape Horn, Rue Ibrahim 1er, 14.
Central (Bar), Argyris Constantellis prop., Rue Gare de Ramleh, 3.
Central (Bar), G. P. Papadakis prop., Place Mohamed Aly, 10.
Central (Café), Cosmar Zaglanikis prop., Place Mohamed Aly, 7.
Chawar, Aly Hussein, Rue Sidi el-Metwalli, 11.
Christodoulou, G., Rue Bab el-Karasta, 32.
Chypre (Café de), Mahlanoussis, K.C., prop., Rue Mosquée Cheikh Ibrahim.
Commerce (Café), E. Ravan prop., Rue de l'Ancienne Bourse, 4.
Concurrence (Café et Laiterie) K. Xenachis & D. Papadopoulos prop., Rue de la Poste, 10
Confiance (Café et Bar), C. J. Likourinos prop., Rue de l'Ancienne Bourse. 8.
Continental, C. P. Papadakis prop., Place Mohamed Aly, 10.
Corinthe (Bar de), S. A. Michaïlidès prop., Rue Tewfik 1er, 14.
Costelorizinos, Jean. Rue Ragheb Pacha, 60.
Credi, Moussa & Selim, Rue de l'Eglise Cophte, 3.
Cyprus Bar, John Constantinou prop., Rue des Sœurs, 26.
Delle Famiglie, Arvanitaki frères prop., Rue Sidi el-Metwalli, 36.
Delyuu *Famigli* Rue Chérif Pacha, 19.
Démitriadis, G., Bab el-Karsta, 23.
Dimitropoulo, V., Rue Masguid el-Faham, 7.
Douganeff, Mme Olga, Rue Warchet el-Toubguieh, 25.
Agypte (L'), Spiro Tochalakis prop., Rue du 1er Khédive, 12.
Egyptian Bar, Castelli frères prop., Rue Chérif Pacha, 1.
Egyptien (Café), Cost. G. Velissaridis prop., Rue Nubar Pacha, 11.
Egyptien (Café), Rizkallah & Karam Aun prop., Place Mohamed Aly, 16.
Egyptienne (Grande Laiterie), P. A. Terzis prop., Rue Toussoum Pacha, 4.
Eldorado (Café), Conegliano prop., Rue de la Gare du Caire.
Elcota, G., Rue Warchet el-Toubguieh, 7.
Elefthérion, S., Galerie Menasce, 44.
Erdjias, G. & M., Rue du 1er Khédive, 11
Espérance (Bar l'), C. Bartolo prop., Rue Souk el-Kanto, 12.
Espérance (Café), E. Kasimati prop., Rue Stamboul, 10.
Espérance (Café et Laiterie), Ch. Liacopoulos prop., Rue Cleopâtre.
Espérances (Café), Th. Mélanidis prop.,

AVANT VOTRE REPAS
Buvez un SODA "VICTORIA"
APRES VOTRE REPAS

ALEXANDRIE (suite)

Rue du Télégraphe Anglais.

Europe (d'), Minas Constantinou prop., Place Mohamed Aly, 21.

Familles (Des), Dimitri Lazaropoulo prop., Rue Nébi Daniel.

Français, Emile Senegas prop., Rue de la Poste, 6.

France (Café de), E.M. Vlandi prop., Place Mohamed Aly, 19.

Françawi, Ibrahim, Rue Hamamil, 13.

Frangopoulos, Stelianos, Rue Ragheb Pacha, 63.

Frangoulis, V. A., Rue Bab el-Karasta, 39.

Gare (Café de la), C. J. Hayek prop., Rue Amr Ebn el-Ass.

Gare d'Alexandrie, Constandi Hanna prop, Rue Amr Ebn el-Ass, 13.

Georgiou, C. H., Rue Nubar Pacha, 10.

Georgostathis, A. G., Rue des Sœur, 19.

Germania (Bar), Giovanni Verla prop., Rue de la Marine, 2.

Gialanza, E., Rue des Sœurs, 23.

Gianola, Jacques, Rue de France, 3.

Glacerie Américaine, G. B. Zola prop., Rue Toussoum Pacha, 3.

Coldenstern Hermann, Rue Hamamil, 21.

Gotracasso, Paul, Rue Ibrahim 1er, 36.

Greccia (La) G. Giannas prop Rue el Hamamil.

Hadji Nicolau Nicolas, Rue Tossoum Pacha.

Hagidimitriou J., Rue Ibrahim 1er, 13 et 14.

Iconomides, M., Rue Bvab-Sidra, 53.

Imbrus, Const. Stanakidis prop., Rue du 1er. Khédive, 33.

Impérial L. Delacovias prop., Rue de l'Eglise Ecossaise.

International, S. Patsalidis prop., Rue de la Gare du Caire, 16.

International, P. Apistolas, Aristide, prop., Rue Averoff.

Ioannou, Michel, Rue Ragheb Pacha, 25.

Janina, Christo Thovitsa prop., Rue el-Midan 64.

Kapetanakis, Elias, Rue Wakalet el-Khodar.

Karaoglanian, S., Rue Sidi el-Metwalli, 20.

Khédivial, S. G. Mauroulis prop., Rue de la Poste, 1.

Khédivial (Bar), Rue Chérif Pacha, 31.

Kampis A. & D. Nicolacopoulos, Rue Ibrahim 1er, 44.

Laurendos, L., Rue Saint Mark.

Lazaridis, E. L., Rue du 1er Khédive.

Lefthérelis, Nicolas, Rue Ibrahim 1er, 57.

Lemnos, A. Mouroatoglou prop., Rue Cheikh Soliman, 1.

Léontopoulos, S.S., Rue Bab el-Karasta, 36.

Liquorino, Constantino, Rue de l'Ancienne Bourse.

Logrophos, Th., Rue Ibrahim 1er, 41.

Lozenzo, Andrea, Rue Nebi Daniel.

Louvre (du), L. Delacovias prop., Place Mohamed Aly, 10.

Luce de l'Avenir, G. Elesta prop., Rue Warket el-Tourbaghieh.

Mahroussa Bar J. Christodoulo prop., Rue Nubar Pacha, 10.

Mahroussa (Café), Rachid el-Chouéri prop., Place Mohamed Aly, 21.

Mahroussa (Café), Sélim Crédi prop., Rue de l'Eglise Cophte, 5.

Malaxos, L. J., Rue de l'Ancienne Douane.

Malhan, Th., Rue Warchet el-Toubguieh, 44.

Mamou, Paraskeva M., Rue Souk el-Kanto.

Marina New Bar, Antonios A. Psarinos prop., Rue de l'Ancienne Douane, 63.

Marseille, I. B., Elefthérion prop., Rue Hamamil, 3.

Marzabanian, Krikor, Rue Souk el-Siareff, 15.

Messageries (Café des), Rue Bab el-Karasta.

Mohamed Aly, I. Pomonis prop., Rue Mohamed Aly.

Montsatsou, M., Rue Bab Sidra.

Mundola, A., Rue Warchet el-Toubguieh, 13.

Napier, Georges, Rue de l'Ancienne Bourse, 4.

Napoléon (Bar), Alexandrakis frères prop., Rue Antoniadis.

Napoléon, Savas G. Victiridis prop., Rue Anastassi.

New Bar, C. Constantinidis prop., Place Mohamed Aly, 14.

Mil (du) P. Cambéris, & H. Tonutas prop., Rue Anastassi, 3.

Nil (du), B. Athanassiadis (héritiers) prop., Place Mohamed Aly, 3

ASK ALWAYS
for The Best English Soda
"VICTORIA"

Nomicos, Dimitri, Rue Sésostris 11.
Notias,Cons.,Rue de l'Ancienne Douane,61.
Nouveau Monde (Le), Georges Athinéos prop., Canal Mahmoudieh, 17.
Omar Pacha, Jean Damigos prop. Rue du 1er. Khédive, 14.
Orient (d'), P. Camilleri prop., Rue el-Faradah, 18.
Paléologo, Costi, Rue Gare du Gabbari, 2.
Panayottou, M., Rue Hamamil, 5.
Pace, (la), J. Georgiou prop. Rue Hamamil.
Paradis, Nicolas Koliades prop., Rue Champolion, 7.
Paris (de), A. Gallaud prop., Rue de la Poste.
Patrie (la) J. H. Georgeoura prop, Rue du Prince Abdel Moneim, 120.
Pétrof, Ant., Rue de la Poste, 6.
Pittacos, Z. G., Rue Gordon Pacha, 4.
Poriassis, Antoine, Rue Chérif Pacha, 21.
Poslawecoff, Gaveil F., Rue Stamboul,22.
Poste (Café de la), S. Damias prop., Rue de la Poste, 10.
Premier Khédive, Goutis A. & I. Pissias prop., Rue du 1er Khédive, 29.
Pyramides (Bar des), P. A. Carivalis & G. J. Mamas prop., Rue Nubar Pacha, 20.
Pyramides (des), Panayotti Tricatzoula prop., Rue de la Poste, 16.
Quai (du), N. Georgiades prop., Rue Gare de Ramleh, 3.
Quai (du), C. Poulitakis prop., Rue de l'Ancienne Bourse, 11.
Rhodes, A. Catsaras prop., du Rue Prince Abdel Moneim, 140.
Roma (Bar), G. Tattaris prop., Rue des Sœurs, 18.
Rond-Point (du), Hugo Parocci prop., Rue Porte Rosette.
Rosemblum, B., Rue de l'Eglise Maronite.
Rosette, Michaïlis Zoratis prop., Rue Porte Rosette, 30.
Royal (Bar), Georges Scrivanos, prop., Rue de la Poste, 1.
Savoia, G. B. Zola prop., Place Mohamed Aly.
Savvas, Elias, Station Bacos.
Schlitz American Bar, Augustus Van Millingen prop., Rue Avéroff, 12.
Scrivano, E., Galerie Menasce, 49.
Sideris, I. P., Rue Adib, 2.
Sideropounghis, P., Rue Mosquée el-Hodari, 17.
Sigalos, Spiros, Rue Missalla, 8.
Siricha, J. P., Rue Chérif Pacha 21, et Rue Antoniades, 2,
Smyrne, G. Maraclis & N. Iliadis, Rue Anastassi, 29.
Sofaghi, Nicolas, Passage Eismark, Rue Nubar Pacha, 11.
Souliotis, Georges, Rue el-Midan, 70.
Spathis, G., Rue de l'Ancienne Bourse, 6.
Sphinx, J. Roumeliotis & Co prop., Rue Missala.
Spiridakis, Georges, Rue Tewfik 1er, 10.
St Georges Bar, N. Angloupa prop., Rue Ste. Cathérine.
Syrie (Café), Naoum Abdallah prop., Rue Amr Ebn el-Ass, 9.
Tachydromos Charopoelo frères prop., Rue Ancienne Bourse, 5,
Tatarf, L., Rue Sésostris, 4.
Tawfik, Georges Spiridakis prop., Rue Tewfik 1er, 10.
Tenerelli, Vve G., Rue Moharrem Bey, 8.
Trigopoulo frères, Rue de la Gare de Ramleh, 9.
Trocadero Bar, Elia C. Nomicas prop., Rue Chérif Pacha, 31.
Tsiros, Andréa G., Rue el-Midan, 32.
Tsotsou, K., Rue Souk el-Kanto, 8.
Tour Eiffel (Bar), Alfonsi Henri prop., Rue Ancienne Bourse, 12.
Tzangarakis, Michel,Rue Toussoun Pacha,
Viannussis, M, Rue Ibrahim 1er, 22.
Victoria Bar, Jean Mihalitsis prop., Rue Chérif Pacha, 20.
Violetta, La Caramia, Rue Ibrahim 1er, 21
Walker & Meimarachi Ltd, Rue de l'Ancienne Bourse, 6.
Wellington Bar, Angelo E. Limnui prop., Rue de l'Ancienne Douane, 35.
Yanarakis, Jean, Rue Gare de Ramleh, 12.
Zographos, Dimitri,Rue Ragheb Pacha, 45.

PORT-SAID

Bourse (Grand café de la), Evangelo Alexandrato prop., Quai Francois-Joseph.
Cambridge, Basili Adams prop., Rue Said.

ΖΗΤΕΙΤΕ ΠΑΝΤΟΤΕ ΤΗΝ ΚΑΛΛΙΤΕΡΑΝ

ΑΓΓΛΙΚΗΝ ΣΟΔΑ "VICTORIA,,

Canal (du), Rue Memphis.
Central, Ant. Coulidas prop., Rue Sultan Osman.
Commerce (du), M. G. Penglis prop., Rue du Commerce.
Crète, N. Bronlidakis.
Criterion, A. Comninos prop., Rue du Sultan Osman.
Egyptien (Grand Café), Virginie Arvanitopoulo prop., Rue du Commerce, imm. Coronis.
Europe (d'), Costi Sakellaridis prop. Place de Lesseps.
Homonia, Georges M. Coroni prop., Rue du Commerce.
Impérial, Podaropoulos & Samaropoulos prop., Rue el-Nil.
Louvre (du), D. Marcopoulos prop., Quai du Nord.
New Bar, Michel Calipolitis prop., Place de Lesseps.
Nil (du), Kiriaco Andronico prop., Rue du Bazar.
Oxford (Bar), Vasili Adams prop., Rue du Commerce.
Paradis (du), Jean Manitakis prop., Rue du Sultan Hassan.
Pirée Bar, A. J. Passalaris prop., Rue du Commerce.
Sablich, Anselmo, Rue du Bazar.
Scopelitis, Basile, Rue du Commerce.

ASSIOUT

Khédivial, F. Dimitri prop., en face la Gare.
New-Bar, P. Pandely prop., près la Gare.
Orient, Chare el-Mehatta.

BENHA

Constantinople (Café de), Saleh Agha prop., Chareh el-Mahattah.
Gare (Buffet de la), D. Yanakoulis prop., Chareh el-Mahattah.
Khédivial (Café et Bar), Costi Traka prop., Chareh el-Mahattah.

BENI-SOUEF

Continental (Grand Café), Ch. el-Riadi.
Grand Café Egyptien, Gorgui Walyano prop., Midan el-Riadi.
New-Bar, J. Kriticos prop., Chareh el-Riadi.
Splendid Bar, J. F. Zembos prop., Chareh el-Riadi.

CHÉBIN EL-KOM

Amitié (L'), V. P. Vapouridis prop., Rue de la Gare.
Bourse, Clivatiodis & C. Míkhaïl prop., Chareh el-Bahr.
Mandalios Georges.

DAMANHOUR

Loïsou, Sofoclis Ch. el Heir.
Louvre, Scandar Mazhar prop., Chareh el-Moudirieh.
Mahroussa, G. Christo prop., Chareh Khaïri Pacha.
Massoud Saad, Chareh el-Moudirieh.
Papayanni. Costi, Chareh el-Soussi.
Tounsi, Ismaïl, Chareh el-Moudirieh.

DAMIETTE

Canelis, Antoine, Haret el-Nassara.
Central (Café), Christo Pétrudès prop., Haret el-Nassarah.
Khodari, Moustafa, Chareh el-Aazam.
Mohamed Abdel-Razek, Chareh el-Aazam.
Moustafa Abou Rebba, Haret el-Nassarah.
Sayed Montasser, Ch. el-Aazam.

FAYOUM

Chafeï Ibrahim, Chareh el-Yousfi.
Fayoum (Bar et Café), Em. Dimitrio prop., Chareh el-Ramleh,
Fayoum (Bourse de), Em. Triarchis prop., Chareh el-Ramleh.
Karoun, Ath. Tasco prop., Chareh el-Ramleh.
Khédivial, Antoine Scaramanga prop., Chareh el-Ramleh.

ISMAILIEH

Central, Marco Tsaloumis prop., Rue Negrelli.
Imperial G. Danos prop.
International, Andrea Vulgaris prop., Rue Negrelli.
Vassilla, G., Rue Negrelli.

THE EGYPTIAN "VERITAS"
Renseignements Commerciaux - Contentieux - Recouvrements
Office de Brevets et Marques de Fabrique

KENEH

Dandara, Panos Papadopoulos prop., Chareh el-Bahr.
Khédivial, Nicolas Scandarani prop., Cahreh el-Bahr.

MANSOURAH

Angleterre (Café d'), Georges Manousso prop., Rue du Nil.
Cangiari, Aristodemo, Rue de l'Eglise Latine.
Commerce (du), Rayes & Medleg, Rue Neuve.
Deliannis, N., Rue Neuve.
Gare (Buffet de la), Andrea Paspali prop.
New Bar, Théofile Georgiades prop., Rue de l'Eglise Latine.
Nil (du), A. Papanicolaou prop., Rue du Nil.
Omeira, Abdallah, Rue Neuve.
Paradis (du), Nikita Stefanidis prop., Rue du Nil.
Royal, S. Diacopoulos prop., Rue du Nil.
Sabet Rachid, Rue Neuve.
Vardaki, Alexandre, Rue Neuve.
Vlavianos, Démétrios, Rue du Nil.
Wahida, H. Farès prop., Mit-Hadr.

MINIEH

Grand Café & Bar, Stélio Dénézak prop., Chareh el-Bosta.
Khédivial, Diamandis Khamarakis prop., Chareh el-Bosta.
Royal, D. & N. Vaki frères prop., Chareh el-Bosta.

MIT-GHAMR

Union (L'), Sélim Azer prop., Chareh el-Guédid.

SOHAG

Abidos, Angelo Anagnostopoulo prop., Chareh el-Mehatta.
Khédivial, Zaki Ruben prop., Chareh el-Mehatta.

SUEZ

Acropoli, N. Logoteti prop., Rue Colmar
Egyptien, A. Spetsiotis prop., Rue Colmar.
International (Bar), Anastasi D. Joannidis prop., Port-Tewfik.
Khedivial Bar, Nic. Vardaoulis prop., Rue Colmar.
Lesseps (de), Andrea Stamatis prop., Port-Tewfik.
Mahroussa (Concert), Anastasiou Tasso prop., Rue Souk el-Emoumi.
New Bar, Andréa, Brulidakis prop., Port Tewfik.
Olimpia, Cosma Papacostandi prop., Rue Colmar.
Paradis (du), Georges Dimitri, prop.
Poste (de la), Th. Coratzi prop., Rue de la Poste.
Suez Bar, Mikhali Valinis & Co prope Rne Colmar.
Victoria, Léon Rudner prop., Rue Colmar.

TANTAH

Afendakis, Georges, Chareh el-Borsa.
Bourse, Andrianopoulos prop., Chareh el-Borsa.
Egyptien (Grand Café), D. Palamardjis prop., Chareh el-Borsa.
Club Khédivial, N. Anasnogtopoulo prop., Chareh el-Borsa.
Grand Bar, Stelio Tripos prop., Chareh Abbas.
Moudirieh, Ghandour Issa prop., Chareh el-Moudirieh.
Nil, Antoun Tsalapatakis prop., Chareh el-Borsa.
Panayotti, Nicolas, Chareh el-Madressa.
Papa Pàndely, Chareh el-Moudirieh.
Parapaniaris, Démosthènes.

ZAGAZIG

Alexandrie, A. Decavallas prop., Rue Abbas.
Central (Bar), G. Panagato prop., Rue Abbas.
Carkieh (Bar), Georges Djanakis prop., Rue Mourour.
Central (Café), Fratelli Guida prop., Rue Abbas.
Chicha, G. Lizardos prop., Rue Abbas.
Egyptien (Bar), Costi Charalambou prop., Rue Abbas.
Kezas (Café el), Abou Hachem Ibrahim prop., Midan el-Adly.

J. OROWETZ
Depositario e Agente generale delle Birre:
"Spatenbräu" di Monaco e
"Erste Pilsner Aktienbrauerei" di Pilsen.
Deposito: Via del Telefono - Cairo. *Tel. N° 2075*

New-Bar, Rue Abbas.
Nil (Café du), Mikhali Brouzouli prop., Rue Abbas.
Ottoman (Café), El-Hag Aly Kassem prop., Chareh Aly Nasser.
Patrie, Evangelinos Panas prop., Rue el-Kayassarieh.
Splendid Bar, Costi Anastassi prop., Chareh Abbas.
Zagazig Bar, J. Liakakis prop.,Rue Abbas.

ZIFTA

Egyptien, Georges Kingellos prop.,
Central, Th. Panagalos & Fils, prop., Midan el-Borsa.

CAFÉ BAR & RESTAURANT "CENTRAL"

Salle de billards - Boissons de premier choix
THÉMISTOCLE PANAGALCS & FILS
ZIFTA. Midan el-Borsa.

Cailles (Exportateurs de)

ALEXANDRIE

Prdicachi, Giovanni G., Rue Attarine, 53.

ASSIOUT

Abdel-Chédid Faltaous, Ch. el-Khodaria

FAYOUM

Hanna Saleh.

Caisses d'Epargne

Banque Impériale Ottomane.
Caisse d'Epargne Postale Egyptienne.
Cassa di Sconto e di Risparmio.
Deutsche Orientbank A.G.

Cannes (Fabricants de)

CAIRE

Achdjian, N., Midan el-Faskieh.
Westner, A., & Co, Chareh el-Manakh

ASSIOUT

Basta, Guergues, Chareh Souk el-Kamh el-Kadim.
Bochra Kolta, Chareh Souk el-Kamh el-Kadim.
Ghali Guergues, Chareh Souk el-Kamh el-Kadim.
Zakhari Mikhaïl Bahr, Chareh el-Sikka el-Guédida.

Cannes (Négociants en)

(voir Ombrelles, Cannes et Parapluies)

Carreaux en ciment

(voir aussi Matériaux de Construction).

CAIRE

Ahmed Hassan M. & H. Iscandarani, Ch. Boulac.
Anhoury, A. & Co, Chareh el-Madabegh
Benetti, L., Boulac.
Borsa, Mme Vve, Avenue de Boulac.
Casali, S. Vervivio, Chareh Boulac et Chareh el-Borsa.
Carabettea, G., Avenue de Boulac.
De Santis, Pasquale, Chareh el-Ghelal.
Du Brucq Champagnat & Co, Kasr el-Nil, usine à Boulac.
Kazarouni, M. G. Rue de l'Abbassieh, 3.

M. C. KAZAROUNI

Grande fabrique de carreaux en ciment comprimés par pression hydraulique
LA PLUS GRANDE
et la plus riche collection de
DESSINS tous OBTENUS par INCRISTATION
Ciments Portland et à Prise prompte
Chaux Hydraulique, etc., etc.
3, Rue de l'Abbassieh, Le CAIRE
Propriété Kazarouni - Téléphone No. 1087

FARINE LACTÉE NESTLÉ
Le Meilleur Aliment pour Enfants

Marcopoulos, M., Avenue de Boulac.
Marsili, P., bureau Tewfikieh, dépôt Avenue de Boulac.

ALEXANDRIE

Dilaveri, E. Ch., & Co, Place Ste Catherine, 5; usine Rue Masguid Korra.
Geargeoura, G. & A., Kue el-Kayed Gohar, 12 et 14.
Gentile, Giuseppe, Rue 1er Khédive, Ruelle el-Turin, 5.

GIUSEPPE GENTILE

Chantier de travaux en ciment et en aggloméré de marbres, *Premiato all'Esposizione Universale di Milano 1906*, Pavage simple et en Dessin; tuyaux en ciment pour canalisation d'eau. Egoûts. Pierres Artificielles.

Alexandrie Rue du 1er Khédive, Ruelle El-Turin 5.

PORT-SAID

Moulet, C. D., & Co, Chareh Sultan Osman

DAMANHOUR

Tawil, Youssef & Abdel-Salam Hamami, Chareh el-Atabani.

TANTAH

Sayed Ahmed.
Tahan Sélim, Rue Abbas.

ZAGAZIG

Korachi, Aly Chareh Abbas.

Carreaux Mosïaques

Gentita, Giuseppe, Rue du 1er Khédivial

GIUSEPPE GENTILE

Carreaux en mosaïque, simples, et coloriés, bains éviers, pierres artificielles Rue du 1er Khédive, Ruelle-el-Turin 5 PREMIATO ESPOSIZIONE di MILANO

Carriers

CAIRE

Bucianti, Coressy, Allen, & Co (concessionnaires de Abou-Zabel Basalt) Chareh el-Madabegh.

Carrosserie

Arditi, J. D, Chareh Bein el-Nahdein.
Altobello, Benedetto, Chareh Abdin.
Altobello, Nunzio, Chareh Tewfik.
Benevolenza, G., Chareh el-Saha.
Bittar, Alfred, & Co Chareh Emad el-Din.
Darwiche, Hassanein, Sekket el-Faggalah.
Ferraoli, Alberto, Saptieh.
Farugia Joseph, Ch. Abou-Ela.
Heath, G. & Son, Chareh Kasr el-Nil, 25.
Ismailoum, Emile, successeur G. A. Spreafico, Chareh Kasr el-Nil.
Kilbourg, J., & Co, Chareh Nubar Pacha.
Marzo, R., Tewfikieh.
Monchal, A., Chareh el-Madabegh, 44.
Nataladcchio, Pietro, Ch. Djélal.
Orsini, A. N., Chareh el-Borsa et Avenue de Boulac.
Rosenthal, A., & Servandi, Ch. el-Saha.
Sabbagh, Gamati & Co, Boulv. Abdel-Aziz, Boulv. Mohamed Aly.
Saleh Abdou, Ch. Ghameh Charkasse.
Sauer, F. J., Chareh Abdine.
Svoboda, Victor, Chareh Wabour el-Moya
Wagan fils, Chareh el-Fawala.

ALEXANDRIE

Abdel-Malak Ibrahim, Rue Ibrahimim 1er7
Attalah, P., Rue Salah el-Din.
Chionna, fratelli E., e Co, Rue Ibrah1er51.
Dendia, Jean, Rue Gare du Caire, 1.
Eustachio, Calcedonio, Rue Ibrahim 1e,51.
Franco, G., Rue Sidi Abil-Dardar, 10r 38
Hag Hassem Selim, Rue Ibrahim. 1er, 44.
Khayat, Assaad, Rue Sidi el-Metwalli,
Khayat, Michel, Rue Sidi el-Metwalli.
Medawar, N., & Co, Rue Kayed Gohar, 20.
Nuzzolese. Louis, Rue el-Kayed Gohar, 35
Nuzzoleze, V. P., Rue Salah el-Din,
Rosenthal, A., & Servandi, Ch. el-Sa 17

L. F. Chami Frères
IMPORTATION - EXPORTATION - OPÉRATIONS DE BANQUE
CAIRE (Egypte), Rue Khan Khalil

Sabbagh Frères & Khouri, Rueha. France, 6.
Souroury, Mahmoud, Rue el-Kayed Gohar, 32.
Spréafico, G. A., Rue Porte Rosette, 6-8.
Stafilopadis, Georges, Rue Ibrahim, 40.
Wellay, M., Rue de la Gare du Caire, 2.
Zuccarello, P., Ruelle Tobrizzi, (Rue du Caire.

CHÉBIN EL-KOM

Aly Omar, Rue Port-Est.
Scandarani, Modamed, Rue Port-Est.

DAMANHOUR

Ghoul, Bassiouni, Chareh Wekalet Aads.

TANTAH

Scandarani, el-Hag Ibrahim, Chareh el-Kantarah.

Cartes postales illustrées

CAIRE

Amateur Sore, Boghos M. Ohannessian prop., Ch. el-Manakh.
Castro, M., Chareh el-Maghrabi.
Collector (The), D. R. Delbourgo prop., Chareh el-Manakh, 52.
Dukich, Gino, Chareh Nubar Pacha.
Lichtenstern, Harari & Co, Hamzawi.
Rudmann, Max H., Ch. el-Bosta.

ALEXANDRIE

Agopian, Pierre, Rue Chérif Pacha, 25.
Andreanian, Y., & Co, Rue Chérif Pacha.
Lazaridis, J. & S. Eftémiadis, Rue de l'Hopital Grec, 27.
Papasian, L., Boulv. de Ramleh, 15.
Stamatis, Alecos G., Rue Champolion.
Théodossiou, S., Rue de la poste, 7.

Cercles & Clubs

(Voir Clubs)

Céréales

CAIRE

Abdel-Kader Ibrahim, Chareh el-Sahel.
Abdel-Rehim bey Hegazi, chef de la corporation des négociants en céréales, Chareh el-Sahel.
Abou Hagar, Abdel-Aal, Chareh el-Adawi.
Abou Zeid Salah, Chareh el-Sahel.
Ahdal, Ibrahim, Wakalet el-Zaafarani, Chareh el-Adawi.
Alfonti, G., Chareh el-Sahel.
Aly Abou Leila, Ghareh Hassan el-Akbar.
Aly Khaled, Chareh el-Sahel.
Balakssi, Mohamed Galal, Chareh el-Adawi.
Caraggia, Alessandro, Ch. el-Madabegh.
Cavadia, Elie, Chareh el-Bosta, imm. Mattatia.
Deffrawi, Ismaïl, Wakalet el-Zaafarani, Chareh el-Adawi.
Dib, Mohamed, Wakalet el-Adawi.
Egyptian Produce & Navigation Cy Ltd., Chareh Kasr el-Nil.
Gad Barakat, Chareh el-Sahel.
Ghobri Mechreki, Chareh el-Sahel.
Hussein Achour, Chareh el-Shel.
Ibrahim Abou Abdallah, Chareh el-Sahel.
Ibrahim Souelem, Wakalet el-Zaafaraeni Chareh el-Adawi.
Ismail Soltan, El-Hag, Wakalet el-Zaafarani, Chareh el-Adawi.
Komi, Mohamed, Chareh Darb Agour.
Mahmoud Fahmy Youssef,
Moursi Abou Salem, Chareh el-Sahel.
Taha Yassin, Chareh el-Adawi.
Zann, Ismaïl, Chareh el-Adawi.
Zokr, Gad, Wakalet el-Zaafarani, Chareh el-Adawi.

ALEXANDRIE

Abderzah Rue des Prince Abdel Moneim
Ayoub bey, A., & frères, Rue Stamboul, 8.
Behrend & Co, Rue Debbane 6.
Dahan G. L. & Co, Boulv. Ramleh 18.
Gatheral, George, Place Mohamed aly, 14.
Mohamed Aly Aboul Séoud, Rue Bab el-Akhdar, 57.
Mohamed Metwalli Mansour, Rue Bab el-Akhdar, 57.

Demandez partout les Boissons Gazeuses
"VICTORIA" SODA WATER Co

Sayed Moursi, Rue Bab el-Akhdar.
Soliman Mahmoud, Rue Bab el-Akhdar,53

ASSIOUT

Attieh Hanna, Chareh el-Ensar.
Younan Makar, Chareh el-Mahatta.
Youssef Mikhaïl, Chareh Souk el-Kamh.

BENHA

Cadi, Abdel-Fattah, Haret el-Kada.
Galanos, Tadros, Chareh el-Daftarkhana.
Hazzaa, Ahmed, Chareh el-Emari.
Ibrahim bey Abdou, (chef de la Corporation), Chareh Ata.

BENI-SOUEF

Aboul-Naga Hassan, Chareh el-Riadi.
Ewès Osman, Darb el-Seidi.
Iskandarani, Aly eff., Darb el-Gazzarin.
Metwalli Osman, Darb el-Seidi.
Sayed Hassan Estamboli, Ch. el-Riadi.

CHÉBIN EL-KOM

Chanawani, El-Hag Chehata, Charehel-Bahr.
Hathout, Ahmed, Chareh el-Madrassa el-Kebli.

DAMANHOUR

Ahmed Nasr, Chareh Aboul-Riche.
Aly Mehcinni, Chareh Rabih.
Goueli, Abdallah, Chareh el-Khalig.
Hebeichi, Mohamed, Chareh Fayek Pacha.

DAMIETTE

Moushrifah, Moustafa Aly, Chareh el-Kantarah.

FAYOUM

Ahmed Mahfouz, Chareh el-Soufi.
Fadllalah Farag, Chareh el-Soufi.
Ibrahim Karazla
Sayed el-Farache, Souk el-Kamh.

ISMAILIEH

Hag Mohamed Adel.
Mohamed Sayed, Village Arabe.
Samallouti, Farghal, Village Arabe.
Sonala, Village Arabe.

KENEH

Kassem Mohamed, Ch. el-Khalig.

MANSOURAH

Mohamed Aly Aachour, Chareh el-Sahrig
Moustafa Youssef, Chareh el-Sahrig.
Abou Hussein, El Hag Sayed, Rue Mit-Hadr.
Aly Abdel-Razek.
Askar, Mohamed Sayed,, Rue Mit-Hadr.
Bechlawi, El-Cheikh Mohamed Heikal, Rue Mit Hadr.
Bechlawy, El-Sayed Mohamed, Rue Mit-Hadr.
Mahmoud eff. Ibrahim, Rue Mit-Hadr.
Mohamed Ibrahim, El-Hag, Rue Mit-Hadr.
Mohamed Khalil.
Mohamed Moustafa, Rue Mit-Hadr.
Moustafa Soliman.
Nawawi & Chalabi, Rue Neuve.
Salem Askar,

MINIEH

Ahmed Hassanein, Chareh el-Koubri.
Mohamed Fathallah Badawi, Chareh el-Guédid.
Morcos Chéhata, Chareh el-Koubri
Tawadrous Guergues, Chareh el-Koubri.

MIT-GHAMR

Abou Warda, El-Hag Mohamed, Chareh Souk el-Eïche.

TANTAH

Dahan, Scandar, Chareh el-Chawader.

SOHAG

Mahmoud Abdel-Kérim, Ch. el-Kaïsaria.

SUEZ

Abou Gadayel, Ibrahim Farag, Rue de la Poste.
Hassas, Abdel-Rahman, Chareb Sélim Chédid.
Moursi Moussa, Chareh el-Montazah.
Nahhas, Cheikh Aly Mohamed, Chareh Bab el-Darb.

Salonica Cigarette Co
CAIRE. SOCIÉTÉ ANONYME - FONDÉE PAR DECRET KHÉDIVIAL EN DATE DU 28 DÉC 1903 CHOUBRAH
Cigarettes de toute 1re qualité, fabriquées avec les meilleurs Tabacs Turcs

ZAGAZIG

Abramino Hazzak, Chareh Adly.
Dereï, Hag Sayed, Chareh el-Montazah.
Hussein Abdel-Rahman, Chareh el-Moudirieh.
Sayed Soudan, Chareh el-Moudirieh.
Sid Ahmed bey Ismaïl, Chareh el-Dib.

ZIFTA

Abou Chanab, El-Sayed, Chareh Dayer el-Bandar.
Nadi, Hassan, Chareh Dayer el-Bandar.

Chaises

(*voir Ameublements*)

Chambres de Commerce & Unions syndicales

CAIRE

British Chamber of Commerce, Chareh Zervoudaki.
Internationale, Chareh el-Maghrabi, imm. Manuk.

ALEXANDRIE

Alexandria Coal Association.
Alexandria General Produce Association
Association du Commerce d'Importation, Bourse Khédiviale.
Association des Courtiers en Marchandises, Bourse Khédiviale.
Association des Courtiers en Valeurs.
Austro-Hongroise, Place Mohamed Aly, 9.
Britannique, Rue Pirona, 1.
Française, Rue Chérif Pacha, 4.
Hellénique, Rue Porte Rosette, 10.
Italienne, Boulev. Ramleh.
Russe, Rue Gare de Ramleh, 6.
Syndicat Général International des Compagnies d'Assurances.
Union Syndicale des Agriculteurs d'Egypte, Rue Chérif Pacha, 4.

Chambres Meublées et Pensions

CAIRE

Allemande, Mme Knès prop., Boulevard Abdel-Aziz.
Anglo-American Pension, Mme Vve Biagini prop., Chareh el-Cheikh Aboul-Sebaa.
Bourgeoise, Mme J. Pelligatta prop., Tewfikieh.
Bourgeoise, Mme Vve P. Chaix prop., Chareh Kasr el-Nil.
Canterbury's House, Mme R. Hirsch prop., Chareh Kasr el-Nil.
Carlton House, Mme Margosches prop., imm. Nahas, Rond-Point Kasr el-Nil.
Ciminos, Spiro, Helwan.
Diminin, F., Haret el-Madrastein, 8.
Edward House, Chareh el-Antikhana el-Masria.
English Pension, Miss A. Camera prop., Chareh el-Guinénah, 8.
Familles (des), Mme Vve A. Birne prop. Chareh Kasr el-Nil.
Folena, Haret el-Madrastein.
Française, Mme Vve Gratien Aubert prop., Ch. Madabegh.
Furst (ancienne Pension), Camillo Lanza prop., Tewfikieh.
Ismailia (Pension), Haret el-Soufi.
Jacomin, A., Ch. el-Manakh, 28.
Lancaster House, Miss Von Goldaker prop., Chareh Babour el-Moya.
Loir, Hélouan.
Marvil House, Mme Mangner prop., Calcutta Building, Chareh el-Maghrabi.
Moderne, Mme C. Kern prop., Tewfikieh.
Morisson, Mme Vve, Chareh el-Manakh Boulac.
Moures, Mme V., Chareh Boulac.
Nationale, G. A. Villforth prop., Chareh Kasr el-Nil.
New Pension, Chareh Kasr-el-Nil.
Rettig, Mme Christine, Chareh Wagh el-Berka.
Rossmore House, Misses Frizell prop., Chareh el-Madabegh, imm. Coronel.

J. OROWETZ
Dépositaire et Agent exclusif des Bières:
"Spatenbräu" de Munich et
"Erste Pilsner Aktienbrauerei de Pilsner.
Dépôt: Rue du Téléphone - Caire. *Tél. N° 2075*

Santorium, Mme Vve Kouelmir prop., Hélouan.
Santé, D. Spanopoulos prop., Hélouan.
Schirmer, Mme A., Ch. Deïr. el-Banat.
Schrag, Mme, Chareh Wagh el-Berka.
Sima, Mme Sima prop., Chareh el-Maghrabi, 3.
Sphynx, Mr. & Mme Krikor Montafian prop., Hélouan.
Steven's Pension, Chareh el-Dawawine.
Suisse, F. Schmid prop., Chareh el-Guinénah.
Tewfik, Mme Melosi Tonti prop., Chareh el-Maghrabi.
Vegetarian Pension, Ch. Mohamed Aly.
Viennoise, A. Venstock prop., Chareh Wagh el-Berka.
Villa Vanda, Mme Vve Billinski prop., Hélouan.
Vita, Mme, Midan Kantaret el-Dekka.
Wales, Chareh el-Manakh, 16.
Wesley House, Mme Vve B. Taddei prop.,
Westphalia, Aug. Gerkrath prop., Hélwan.
Wolfeld, Mme Gabrielle, Chareh Kasr el-Nil, imm. Sabbagh.

ALEXANDRIE

Allemande Alexandre Fitz prop., Rue Avéroff.
Angelis, Olympia D., Rue Mosquée Attarine, 5.
Bouress, Mme Vve, Rue Gare de Ramleh, 13, Rue de la Poste.
Bourgeoise, Mme Mathieu prop., Rue de la Gare de Ramleh, 26.
De Ambros, Mme Vve Stephanie, Rue Chérif Pacha, 33.
Escrivo, Alga, Rue de la Poste.
Gurill, M., Rue Gare de Ramleh, 13.
Iglich, F., Rue Toussoum Pacha, 2.
Joris, Rue Chérif Pacha, 1.
Krans, Mme S., Rue Gare de Ramleh, 31.
Latruff, Mme, Rue Gordon Pacha 7.
Linder, Rue de la Gare de Ramleh.
Minerve, Mme S. Cathrine prop., Rue Avéroff, 5.
Perissini, G., Rue Mosquée Attarine.
Sedei, Mme N., Rue Antoniadis.
Stirbock, Mme Vve Marie, Rue de la Gare de Ramleh, 11.
Suisse, M. Morely prop., Rue de l'Ancienne Bourse, 9.
Werkmeister, M., Rue de l'Eglise Debbané.

PORT-SAID

Famille, Douzero-Quilico, Marie, Quai Eugénie.
Penelope House, imm. G. Royale, à la Plage.
Cammarota, Mme Vve, Rue Monge.
Suisse, Mme Caroline Albeshaussen prop., Rue de Lesseps.

Chapeaux pour Dames

(Voir Modiste)

Chapeaux de Cheminées

ALEXANDRIE

Saba Abdel Ennour & Co, Rue Eglise Copte, 26.

Chapelleries

CAIRE

A la Belle Jardinière, Assayas Frère prop., Mouski.
A la Confiance, Th. Dracopoulos & Co prop., Chareh el-Bawaki.
A la Parisienne, Dick & Co prop., Chareh el-Manakh.
America House, Ibrahim Tasso prop., Chareh el-Bawaki.
Au Bazar Oriental, Dellaporta frères prop., Chareh el-Bawaki et Mouski.
Au Petit Bazar, Les Fils de M. Cicurel & Co prop., Chareh Cattaui bey,
Au Bazar National, Menahem Cohen frères prop., Chareh Azbak.
Boni, Muzio, Chareh Kamel.
Cohen, Z., & frères, Chareh el-Bawaki.
Cordonnerie Française, P. Favre prop., Chareh el-Gawhari.
Cordonnerie Parisienne, Matton & De-

CHEMLA FRÈRES
Grands Magasins de Nouveautés. — AVENUE BOULAC.
Vendant le meilleur marché de tout le Caire.

bono prop., Chareh el-Bawaki.
D vies Bryan & Co, Chareh el-Maghrabi.
Dimitriou, Spatharis & Co, Place de l'Opéra, 8.
Foa, Tobia, Chareh el-Mouski.
Gianfrancesco frères, Chareh Kamel.
Grimaldi, M., & M. Bonifacio, Sekket Darb el-Barabra.
Makri, K., Frères, Chareh el-Bosta.
Mayer, A.,& Co, Mouski.
New Manchester House, J. Aboulafia prop., Chareh el-Maghrabi.
Sesti, S., Rond-Point Suarès.
Stein, S., Mouski.
Tourist Stores, B. Howsepian prop., Chareh Nubar Pacha, 5.
Walker & Meimarachi Ltd, Chareh el-Bawaki.

ALEXANDRIE

Angeloudis, D., Rue des Postes Egyptiennes, 3.
Anglaise, (Cordonnerie), Z. Cohen & Brothers prop.Rue Mosquée Attarine,10.
Bazar Bébé, Th. Carantinos prop., Rue Tewfik 1er 14.
Bazar Lyonnais, Savas Bouropoulos prop., Rue Nubar Pacha, 7.
Borman & Co, Rue Chérif Pacha.
Boroméo J., Rue Mosquée Attarine.
Campisi, A., Rue de l'Archevêché.
Châlons, Hochapfel & Co, Rue Chérif Pacha, 26.
Davies Bryan & Co, Rue Chérif Pacha,9.
Erlanger, R., & Co, Rue Chérif Pacha,26.
Fashionable, A. Bret prop., Rue Ancienne Bourse, 2.
Levitzki, A., Rue Warchet el Toubghieh.
Malléo, G., Rue des Sœurs, 12.
Old England, A. Carosso & fils prop., Rue Nubar Pacha, 7.
Stein, S., Place Mohamed Aly, 13 et 14.
Walker & Meimarachi Ltd, Rue de l'ancienne Bourse, 6.

PORT-SAID

Macri, G., fils, Rue du Commerce.
Macri, P., frères, Rue du Commerce.
Talazac, Paul. & Neveu, Rue Monge.

ASSIOUT

Aldas Massoud, Ch. Sekka el-Guédida.
Amin Abdel-Ghaffar, Chareh el-Sekka el-Guédida.
Labib Soultan & Atallah Guindi, Chareh el-Sekka el-Guédida.
Morcos Abdel-Messih, Ch. el-Maydoub.

MANSOURAH

A la Belle Jardinière, E. Antonios prop., Rue Neuve.
Angel, Isaac, Rue Neuve.
Aux Quatre Saisons, M. Friedman prop., Rue Neuve.
Litropoulos, S., Rue Neuve.

SOHAG

Dos Roufaïl, Chareh el-Araf.
Hages Frères, Chareh el-Mehatta.

Antippa, Spiridon D., Rue Colmar.
Biazo, G. Yanni, Rue Nemsa.
Cosmato, P. Frères, Rue Colmar.

TANTAH

David, Israël Yacoub, Chareh el-Borsa.
Dracopoulos P. G., Chareh el-Borsa.
Stein, S., Chareh el-Borsa.

ZAGAZIG

Papadakis, Th., Chareh Abbas et Chareh el-Wadi el-Kebli.
Saouli, Léonidas, Chareh Abbas.
Zapharoni, Yacoub, Chareh el-Montazah.

Charbons de terre

CAIRE

Abdel Messih, G. B., Chareh Nakhlé, 6.
Aboaf, A., & Co, Tewfikieh.
Ball Brothers & Co, Chareh Emad el-Din, 1,
Ball, R., & Co,
Bonnici, C., Chareh Aboul-Ela.
Caramanian, Y.,Chareh Aboul-Ela.
Caravassilis, C., Tewfikieh.

J. OROWETZ
Sole Agent for:
"Spatenbräu" Munich Beer and
"Erste Pilsner Aktienbrauerei" in Pilsen.
Stores: Rue du Téléphone - Cairo. *Tel. N° 2075*

De Castro, Giulio, & Co, Ch. Sahel el-Ghelal.
Germ, Vve A.D., Kantaret el-Dekka.
Lambert & Ralli, Chareh Soliman Pacha.
Leheta, Aly & Ibrahim, & Co, Chareh Mohamed Aly.
Mahmoud Fahmy Youssef, Chareh Abdine.
Montano, A., & G. Dubourg, Boulac.
Padovani, G., & Co, Chareh el-Maghrabi, Calcutta Buildings.
Petsaly, S., Ch. Abdel Hakk el-Sombatti.
Sanua, D., & Co, Chareh Manakh, 1.
Soubhani, Joseph & Co, Rue Nubar Pacha, 9.
Soussa, Nicolas, Haret el-Soufi.
Tokatlian, M. B., Boulac.

ALEXANDRIE

Aboaf, A., & Co, Rue de l'Ancienne Bourse, 10; dépôt Rue de la Marine, 11.
Alexandria Coal Association, R. J. Moss prop., Rue du Télégraphe, 4.
Allen Alderson & Co, Rue de la Poste, 2 et Rue de la Marine, 23.
Ancona, David, Rue Stamboul, 3.
Ball Brothers & Co, Rue de l'Eglise Debbané, 3.
nhagiar, Alfred G., & Co, Rue Abou B Choucha et Place Mohamed Aly, 7.
Caramanian, Artin, Rue Cléopâtre, 4.
Chamla, Haïm, & Co, Rue Souk Attarine.
Christophos, T. P., Rue el-Kayed Gohar, 11.
Geahel, Pharaon & Co, Rue Warchet el-Toubguieh, 3.
Goar, J., & Son, Rue Souk el-Akkadine, 13.
Grace, C. J., & Co, Rue Gordon Pacha, 3.
Hunter, John, & Co, Rue Mahmoud Pacha el-Falaki, 12.
Lambert & Ralli, Rue Sésostris, 18.
Mansour bey Youssef, Minet el-Bassal.
Mawas & Vais, Rue Bab el-Karasta.
Montano, Andrea A., Rue Tewfik 1er, 2.
Moss, R. J., & Co, Rue du Télégraphe Angleis.
Nathan, B., & Co, Rue de France, 18.
Petsaly, S., Rue St Mark, 5.
Rolo, R.; Figli & Co, Rue Chérif Pacha.
Stabile, Fred, H, Rue Adib, 6.
Triandas, T. J., Rue St Mark, 1.
Vlantis, Léonidas, Rue du Bazar.

PORT-SAID

Cory Brothers & Co Ltd, Quai François-Joseph.
De Castro. Giulio, & Co, Rue Constantinieh.
Leheta, Aly & Ibrahim, Quai Eugénie.
Port-Said & Suez Coal Cy, Quai François-Joseph.
magasinier de la maison Wills & Co, Rue el-Nil.
Wills & Co Ltd, Rue du Sultan Osman.
Worms & Co, Rue du Sultan Osman.

ASSIOUT

Boutros Azer, Chareh el-Khodaria.
Omar Madani, Chareh el-Khodaria.
Rouchdi Youssef, Chareh el-Khodaria.

BENHA

Afifi Abdallah, Rue Ata.
Ibrahim bey Abdou, Chareh el-Koubri.

BENI-SOUEF

Abdallah Habib, Chareh el-Riadi.

DAMANHOUR

Gorgui Mikhaïl, Chareh Radwan el-Gamal.

DAMIETTE

Bakri, Hussein bey (chef de la corparation des négociants), Chareh el-Charabasi.
Kandil, el-Hag Mahmoud, Chareh el-Charabasi.
Tawil, Youssef & Abdel-Salam Hammamsi, Chareh el-Aatabani.

FAYOUM

Abbas Mohamed, Chareh el-Yousfi
Mohamed Ghali, CharehAdil.

MANSOURAH

Gammal, Abdallah.
Leheta, Aly & Ibrahim, & Co.
Lambert & Ralli, Chareh el-Emoumi
Youssef Guergues, Chareh el-Bosta.

MIT-GHAMR

Haffab, el-Hag Ahmed, Chareh el-Deva.

GRANDS MAGASINS DE NOUVEAUTÉS
"AU PROGRES"
CAIRE - près du Crédit Lyonnais - CAIRE
CONFECTIONS POUR DAMES, TISSUS HAUTES NOUVEAUTÉS, BONNETERIE, AMEUBLEMENTS, BLANC, MERCERIE.

ГАΝГАН

Argy & Dahan, Midan el-Zaptieh.
Chamhout Cheikh-Aly, Rue Aboul Izz.
Dahan, Scandar, Chareh el-Chawader.
Farès, Antoun, Chareh el-Espitaliah.

SUEZ

Cory Brothers & Co Ltd, Port-Tewfik.
Port-Said & Suez Coal Cy, A. W. Haydn agent.
Wills & Co Ltd, Port-Tewfik.

ZAGAZIG

Attar, Mohamed Tewfik, Chareh el-Moussallamia el-Kéblia.
Hussein Abdallah, Chareh el-Wadi el-Kebli.
Korachi, Alv, Chareh Abbas.
Mohamed Aly, Midan el-Adly.
Mohamed Hussein, Chareh el-Moussalamia el-Keblia.
Sanabari, Ibrahim, Chareh el-Chamsi.
Scandar & Farag Ghali, Chareh Sélim bey Chédid.

Charbon de bois

CAIRE

Ahmed Abdel Halim, Chareh Khaïrat.
Ahmed Ibrahim & Abdel-Méguid Ahmed, Chareh el-Koumi.
Ball, R., & Co,
Barrad, Hussein, Boulac.
Bonnici, C., Chareh Aboul-Ela.
Caramanian, Y., Chareh Aboul-Ela.
Caravassilis, C., Chareh Tewfik.
Hattab, Mahmoud Moustafa, Chareh Souk el-Asr el-Kadim.
Hess, Ad., & Co, Chareh Khalig.
Hussein Mohamed, Chareh el-Chanawani.
Khayat, Chehata, Boulv. Mohamed Aly.
Mahmoud Fahmy Youssef,
Maietta, L., & Co, Midan Kanteret el-Dekka.
Osman bey Radwan, Avenue de Boulac.
Serafim, Hennein, Saptieh.
Tanahy, Ibrahim bey, Boulac.
Vassilavos, D. C., Boulv. Mohamed Aly.

ALEXANDRIE

Apostolidis, A., Rue de la Marine, 20.
Athanassiadis, Démosthènes, Rue de la Marine, 10 et 20.
Bakri Mohamed Aly, Rue des Pyramides, 3.
Calzo, Elie, & frères, Rue de l'Ancienne Douane, 58.
Christophos, T.P., Rue el-Kayed Gohar, 11.
Geahel, Pharaon & Co, Rue Warchet el-Toubguieh, 3
Hess, A., & Co, Rue 'Eglise Maronite 4.
Kassar, Darwiche Moustafa, Rue Bab el-Karasta, 34.
Kyriacopoulos, Photios, Rue Porte Rosette, 70.
Mirikis, Const., Rue de la Marine, 10.
Moraïtes, G. A., Rue de l'Eglise Cophte, 22.
Moscat, Alfred, & Co, Rue de la Marine, 8.
Paphides, Elie, Rue de la Marine, 12.
Patrikios, D., Rue des Pyramides, 3.
Psathopoulos, Cônst., Rue Attarine, 73.
Salama Hassan, Rue Mantouch Pacha, 10.
Salama Mohamed, Rue de la Marine, 60 et Rue Mantouch Pacha, 10.
Tadros Henein, Rue de la Marine, 30.
Thomaïdes, B. C., Rue de l'Ancienne Douane, 18.
Wlandi, G. P., & Co, Rue Bazar Français, 5.

ASSIOUT

Boutros Azer, Chareh el-Khodaria.
Omar Madani, Chareh el-Khodaria.
Rouchdi Youssef, Chareh el-Khodaria.

BENI-SOUEF

Ibrahim bey Abdou (chef de la Corporades négociants). Chareh Aata.
Sayed el-Achram, Rue de l'Eglise Grecque.

DAMANHOUR

Kachaami, Hanna, Ch. Gameh el-Effendi.

DAMIETTE

Bakri, Hussein bey (chef de la corporation des négociants), Chareh el-Charabasi.
Ghatab, El-Hag Ahmed, & Co, Chareh el-Charabasi.
Kandil, El-Hag Mohamed, Chareh el-Charabasi.

H. ROSSETTO A. DUMONT & Cie.
BRANCHE Giuseppe Nistri Shareh Kasr el-Nil B.P.1179.Tél.2633
Entreprises de travaux de peinture décoration - Papiers peints

KENEH

Boghdadi Mohamed, Chareh el-Maghrabi

MANSOURAH

Andréadis, Lycurgue, Rue Vieille.
Hattab, Moustafa, Rue Vieille.
Leheta, Aly & Ibrahim, & Co.

MIT-GHAMR

Hattab, El-Hag Ahmed, Chareh el-Deya.

TANTAH

Hanna, Tadros, Chareh Abdel-Halim.
Rached Souelem, Kafret Skaross.
Sabban Murtafa.

ZAGAZIG

Attar, Mohamed Tewfik, Chareh el-Moussallamia el-Keblia
Mohamed Hussein, Chareh el-Moussallamia el-Keblia.
Sanabari Ibrhime, Chareh el-Chamsi.

ZIFTA

Dib, Moustafa, Chareh Sandabast.
Ibrahim Sarhan, El-Hag, & Co, Chareh Dayer el-Nahia el-Bahari.

Charcuterie

(Voir Bouchers)

Chaussures

(voir aussi Cordonniers).

CAIRE

Aboulafia, J., *New-Manchester House* Chareh el-Maghrabi.
Cicurel, Les Fils de M. & Co, *A la Concurence*, Place el-Khazendar et *Au Petit Bazar*, Chareh Cattaui bey.
Dimitriou, Spatharis & Co, *Cordonnerie de l'Opera*, Place de l'Opera, imm. Zogheb.
Favre, Paul, *Cord. Française*, Chareh el-Gohari.
Howsepian, B., *Tourist Stores*, Chareh Nubar Pacha, 5.
Incroyable, Place de l'Opéra.
Kaster, L., Mouski et Ch. el-Bawaki.
Kurman Frères, *A la Botte d'Or*, Ch. Kamel et Mouski.
Jarmann, A., & Co, *Au Soleil*, Ch. el-Gawhary.
Lévy, Benjamin, & Isac Ferro, *A la Fortune*, Ch el-Bawaki.
Loukaïtis, C., & Co, Avenue de Boulac.
Mano, M., *Au Petit Bazar*, Place de l'Ezbékié.
Matton & Debono, *Cord. Parisienne*, Ch. el-Bawaki.
Merdjandjian, R., *Au Reveil du Matin*, Ch. el-Manakh, 26.
Roberts, Hughes & Co, Ch. el-Manakh.
Sten, S., Mouski et Place Ataba el-Khadra.
Valaskaki, Spiro, & Co, Ch. Kamel.

ALEXANDRIE

Billard, P., & H. Baladi, *Cord. Française*, Rue Chérif Pacha, 12.
Cohen, R, & Co, *Manchester House*, Rue Pirona, 2.
Macri, K., frères, Place Mohamed Aly, 17.
Matton & Debono, *Cord. Parisienne*, Rue Nubar Pacha, 9.

Chaux hydraulique

(Voir Matériaux de Construction)

Chemins de fer portatifs

CAIRE

Cook, Thos, & Son (Egypt) Ltd.
Décauville, E. E. Maggiar & Fils agents généraux, Chareh Boulac, 9.
Koppel Arthur, Chareh Kasr el-Nil.
Orenstein & Koppel, Chareh elMadabegh, imm. Coronel.
Padova, Léon Rolin & Co.

Windsor Hotel - Alexandria

Facing the sea on the New Quay

RECENTLY BUILT AND FURNISHED. Gen. Manager - A. van Millingen

ALEXANDRIE

Cook, Thos, & Son (Egypte) Ltd, Rue de la Gare du Caire.
Décauville, E. E. Maggiar & Fils, agents généraux, Rue el-Falaki, 14.
Koppel Arthur, Rue de Gabbari, 7.
Orenstein & Koppel, Rue Rosette, 5, dépot Rue Bab el-Karasta, Boulev. Ramleh.
Rabbath, Sélim G., Place Ste Cathérine.
Padova Leon Rolin & Co, Rue Stamboul.

Chemiseries

CAIRE

Abdou, G., & A. Risk, Mouski.
Aboulaffia, Joseph, *New Manchester House*, Chareh el-Maghrabi.
Abramidès, Alexandre L., *Au Bon Marché*, Boulv. Clot-Bey.
Adli, Ahmed & Youssef, *Aux Quatre Saisons*, Mouski.
Assayas Frères, *A la Belle Jardinière*, Mouski.
Au Bazar National, Cohen Menahem, Chareh Azbak.
Au Progrès (ancienne maison Camoin) Chareh el-Gawhari.
Belleux, J., Chareh el-Madabegh.
Bialobos, Emine, Mouski.
Braunstein, *Aux Cent Mille Chemises*, Chareh Mouski, Chareh el-Manakh.
Chalom, I. E., Chareh Abdine, 8.
Chber, Habib, Mouski.
Chemiserie Elegante, Boulv. Abdine.
Cherif, M., *The Royal Modern House*, Mousky.
Cicurel, M., *Au Petit Bazar*, Chareh Cattaui Bey.
Constantinidis, D. G., Ch. Nubar Pacha.
Davies Bryan & Co, Chareh el-Maghrabi.
Dayan, Nessim, Mouski.
Dellaporta frères, *Au Bazar Oriental*, Chareh el-Bawaki.
Dick & Co, *A la Parisienne*, Chareh el-Manakh.
Dracopoulos, Th., *A la Confiance*, Chareh el-Bawaki.
Duclos & Sons, Chareh el-Madabegh.
Fahmi & Co, Midan Sayeda Zénab.
Favre, P., *Cordonnerie Française*, Chareh el-Gawhari.
Foa, Tobia, Mouski.
Francès, Félix, Chareh el-Bawaki.
Hornstein, J., Chareh Azbak et Mouski.
Howsepian, B., *Tourist Stores*, Chareh Nubar Pacha, 5.
Kaiserlian, K. M., Boulv. Mohamed Aly.
Kamel, A., & Co, *New Khédivial House*, Mouski.
Karman, A., & Co, *Au Soleil*, Chareh el-Gawhari.
Khalil Saad, Mouski, 65.
Kirmiz, Pierre, Chareh el-Manakh
Lagana, Joseph, Chareh Wagh el-Berka
Lichaa, J., & Co, *A l'Egalité*, Chareh el-Manakh, 26.
Macri, K., frères, Chareh Bab-Charki.
Maroun, Antoine, *Au Louvre Egyptien*, Place Ataba el-Khadra.
Mattatia, J., Chareh el-Bawaki, 8.
Matton, A., & Debono, *Cordonnerie Parisienne*, Chareh el-Bawaki.
Mawardi, Ibrahim & Co, Mouski.
Mayer, A., & Co, Mouski.
Merdjandjian, R., *Au Réveil du Matin*, Chareh el-Manakh, 26.
Modiano, Saül, Rue Neuve.
Mourad Guindi, Mouski.
Moyal, Simon, Mouski.
Narouz Hanna, Boulv. Clot-Bey.
Old England, Chareh Kamel.
Orosdi Back & Co, Chareh Beïn el-Nahdein.
Oscan, A., *Chemiserie du Nil*, Boulv. Abdine.
Papazian, H., Avenue de Boulac.
Pasehkes, & Co, *Au Petit Benefice*, Mouski.
Polichronopoulo, Minas, Mouski.
Raff, H., Place Ataba el-Khadra.
Salhani, D. & A., Mouski.
Société Indigène Commerciale, Mousky
Soudji, K., *Paris au Caire*, Chareh el-Maghrabi.
Stein, S., Mouski et Place Ataba el-Khadra.
Steinberg, B., *Au Carnaval de Venise*,

CHEMLA FRÈRES
Grands Magasins de Nouveautés. — AVENUE BOULAC.
Vendant le meilleur marché de tout le Caire.

Chareh el-Manakh.
Tasso, Ibrahim, *America House*, Chareh el-Bawaki, 5.
Tedeschi, Léon, Mouski.
Tennenbaum, Maurice, Mouski.
Treves, S., Place Ataba el-Khadra.
Valaskaki, Spiro, & Co, Chareh Kamel.
Walker & Meimarachi Ltd, Chareh el-Bawaki.
Wassef Farag, Boulv. Clot-Bey.

ALEXANDRIE

Aigle (L'), Jean, F. Çambalos prop., Rue des Sœurs, 7.
Angeloudis, D., Rue des Postes Egyptiennes, 3.
Aroughetti frères, Rue Mosquée Attarine,1.
Arslan, Levon, Rue Porte Rosette, 9.
Avierino, A., Rue el-Kayed Gohar, 3.
Beccatoro, P., Rue de France, 6.
Beurekian, A. & V., Rue Tewfik, 13.
Bechik, Carlo, *Chemiserie Elégante*, Rue Nubar Pacha, 6.
Bouropoulos, Savas, *Bazar Lyonnais*, Rue Nubar Pacha, 7.
Bret, A., *Chapellerie Fashionable*, Rue Ancienne Bourse, 2.
Carasso, A., & fils, *Old England*, Rue Nubar Pacha, 7.
Cassar, J., prop. de la maison *A la Confiance*, Rue Attarine, 5.
Chalons, Hochapfel & Co, Rue Chérif Pacha, 26 et Rue Tewfik 1er.
Chouen, Wadi, Rue Porte Rossette, 8.
Cohen, Z., & Brothers, prop. de la *Cordonnerie Anglaise*, Rue Mosqueé Attarine, 10.
Conegliano, Elie, *Aux Quatre Saisons*, Place Mohamed Aly, 9.
Cottiades, G., *Le Petit Paris*, Rue Chérif Pacha, 26.
Davies Bryan & Co, Rue Chérif Pacha, 15.
Duclos & Sons, Rue Adib.
Erlanger, R., & Co, Rue Chérif Pacha,26.
Goldemberg frères, Place Mohamed Aly.
Grimot & Billaud, *Bazar Universel*, Rue Chérif Pacha, 18.
Howsepian, Djivan, Rue Stamboul, 18.
Lascaris, C. E., Rue Nubar Pacha, 1.
Levi & Cohen, Rue de France, 5.
Lion (Au), A. & V. Beurskian prop., Rue Tewfik 1er, 15.
Macri, K., frères, Place Mohamed Aly,17.
Mattatia frères, Place Mohamed Aly, 19 et Rue Cheikh Ibrahim Pach.
Matton & Debono, *Cordonnerie Parisienne*, Rue Nubar Pacha,9.
Mayer, A., & Co, Place Mohamed Aly,6.
Mazaraki, S. A., Rue Nubar Pacha, 8.
Minicopoulo, A. C., Rue Antoniadis.
Néssim, D., *Au Petit Bazar*, Rue Nubar Pacha, 12.
Nessim, Léon, *Au Petit Bon Marché*, Rue de France, 1.
Orosdi Back & Co, Place Mohamed Aly,12.
Panayotidis, A., Rue Rosette, 7.
Parodi, A. G., Rue Stamboul, 4.
Poux, R., *Aux Cent Milles Articles*, Rue Nubar Pacha, 20.
Rocotas, S.M., Rue Nubar Pacha, 1.
Romano, G., Rue Porte Rosette, 8.
Sabonghi & Co, *Bazar d'Alexandrie* Rue Nubar Pacha, 18.
Schwartz, Hermann, Place Mohamed Aly.
Stein, S., Place Mohamed Aly, 13 et 15.
Stini, N., Rue des Sœurs, 9.
Supino, S., *Bazar du Nil*, Rue Nubar Pacha, 7.
Tennenbaum, M., Rue Mosquée Attarine.
Zindjer, Carlo, Rue de France, 40.
Zindjirdjian, Rue de France, 38.

PORT-SAID

Macri, G., & fils, Rue Constantinieh.
Macri, P. frères, Rue Constantinieh.

ASSIOUT

Aldas Massoud, Ch. el-Sekka el-Guédida
Amin Abdel-Ghaffar, Chareh el-Sekka el-Guédida.
Labib Soultan & Atallah Guindi, Chareh el-Sekka el-Guédida.
Morcos Abdel-Messih, Chareh el-Maydoub

BENI-SOUEF

Berzlaï, Moussa, Chareh el-Riadi.
Eliahou Yacoub, Chareh el-Riadi.
Fame Michel, Chareh el-Riadi.

DAMIETTE

Kerdani, Abdallah, Chareh el-Azam.

CHEMLA FRÈRES
Grands Magasins de Nouveautés. — AVENUE BOULAC.
Vendant le meilleur marché de tout le Caire.

FAYOUM

Bazar Oriental, Dellaporta frères prop., Chareh el-Ramleh.
Marcou Costi, Chareh el-Ramleh.

MANSOURAH

Antonio, Emile, *A la Belle Jardinière* Rue Neuve.
Gruspann & Curiel frères, *Au Bazar National*, Rue Neuve.
Tsicurel, Moreno, *Au Bazar Égyptien*, Rue Neuve.
Vassilopoulo, G., Rue Neuve.

MINIEH

Khalil Barsoum, Chareh el-Bosta.
Aly el-Tawil, Chare el-Sekka el-Guédida.

SOHAG

Dos Roufaïl, Chareh el-Aaref.
Hages Frères, Chareh el-Mehatta.

SUEZ

Antippa, S. D., Rue Colmar.
Cosmato, P., Frères, Rue Colmar.

TANTAH

David Israël, Chareh el-Borsa.
Ghoche, Gabriel, Chareh el-Borsa.
Ghoche, Roufail, Chareh el-Borsa.
Orosdi Back & Co, Chareh el-Khan.
Palacci Menasce, & Co, Chareh el-Khan.
Stein, S., Chareh el-Borsa.
Ventura,, Behor, Chareh el-Khan.
Wallinaki, Georges, *Cordonnerie Parisienne*, Chareh el-Borsa.

ZAGAZIG

Lianakis, M., Chareh Abbas.
Orosdi Back & Co, Chareh el-Kaïsariet.
Papadakis, Th., Chareh Abbas et Chareh el-Wadi el-Kebli.
Saoulli, L., Chareh Abbas.

Chevaux (Marchands & loueurs de)

CAIRE

Amato, A., Chareh Wabour el-Moya.
Benevolenza, G., Chareh el-Saha.
Khalil Amin, Chareh el-Madabegh.

ALEXANDRIE

De Benardinis, F., Rond-Point
Rowden's, John, Hadra, Palais, 3.

BENI-SOUEF

Mohamed el-Chehri, Chareh el-Riadi.

FAYOUM

Fanous Soliman, Darb el-Naggarin.
Saab, Scandar, Chareh el-Chatt.

Cheveux (Négociants en)

CAIRE

Absi, Elias, Sabaa Kaat el-Kebliah.
Absi, Louis, Sabaa Kaat el-Kebliah.
Debbas, B., Rue Neuve.
Farah, Mikhaïl, Rue Neuve.
Setton, Elie, Rue Neuve.

Chimistes

CAIRE

Arab, César, attaché à la Pharmacie Française, entrée du Mouski.
Bahari, Gabriel, assistant du Laborateire de Chimie à l'Ecole de Médecine et de Pharmacie.
Hébert, Léon, Boulv. Clot-bey.
Stephenson & Co, Place de l'Opéra.
Off, Dr Hussein, Avenue de Boulac, 8.
Galetti, F., & fils, Chareh el-Khalig.
Pharmacie Centrale, Léon Hébert prop., Boulv. Clot-Bey.
Pharmacie Française, J. Ducros & Co, M. Moussalli succes., Place Ancienne Zaptieh.
Putzolic, E., Chareh Nubar Pâcha.
Galetti, F., & figli, Rue de France, 12.

ALEXANDRIE

Khouri, Khalil, Rue de France, 2.

Laboratoire d'Analyses et Recherches
F. GALETTI & FIGLI
Rue de France, 12-16
Fondé en 1872.

CHOCOLAT PETER
Sans Égal ! AU LAIT SUISSE Sans Égal !

Galetti, Dr Clélio, à la Pharmacie Galetti & figli, Rue de France, 12.
Constantinidis, B., Pharmacie Pasteur Rue Tewfik.
Metzelopoulos Dr Const. A., Rue Toussoum Pacha, 20.

☞ **Laboratoire Chimique Biologique et Microbiologique** du **Dr. CONST. A. METZELOPOULO**, Rue Toussoum Pacha, 20. Analyses chimiques microscopiques et microbiologiques medicales, Expériences scientifiques.

Moine, F., Porte Rosette.

Chinoiseries

(Voir Antiquités-Curiosités)

Cigares

CAIRE

Engelhardt, Léopold, Place de l'Opéra.
Flick, H. & C., Chareh Kamel.
Van Vloten, Th. F., Chareh el-Maghrabi

ALEXANDRIE

Arathoon, A., & Co, Rue Averoff, 8.
Flick, H. & C., Rue Ancienne Bourse 1.
Katzaros, G., & N. Joanides, Rue des Sœurs.
Maison Hollandaise, Ant. Cilia prop., Rue de l'Ancienne Bourse, 4.
Malhamé, J., & Co, Rue Chérif Pacha, 19.
Nanopoulos Frères, Rue des Sœurs, 5.
Pachundachi, A.E., Place Mohamed Aly, 6.
Papa, Jean O., Rue Nubar Pacha.
Sabbag, Nicolas G., Rue Gare du Caire, 2.
Théodossiou, S., Rue de la Poste, 7.

TANTAH

Engelhardt, Léopold, G.N.C.H. (Ltd), Rue de la Bourse.

ZAGAZIG

Engelhardt, Léopold, G. m. b. H. (Ltd), Rue Abbas.

Cigarettes

CAIRE

Abdallah Choucri, Boulv. Mohamed Aly.
Abdallah Rachwan, Boulevard Abdine.
Abdel-Halim Abdel-Khalek, Chareh el-Fouatieh.
Abdel-Nour, Guergues, Chareh el-Zaher.
Abdel-Nour, Ibrahim, & Co, Chareh Wagh el-Berka, Chareh el-Faggalah, Charch el-Rouei, Boulv. Mohamed Aly et Avenue de Choubrah.
African Cigarettes Cy Ltd, fab Daher succ, Chareh Nubar Pacha.

AFRICAN CIGARETTE Co. LTD.
EGYPTIAN CIGARETTES
"BATTLE AX"
"HEMELY"
"SHADOOF"
Retail Stores
in all principal towns of Egypt.

Agopian, H., & Co, Boulv. Clot-Bey.
Ahmed Awad, Chareh Wagh el-Berka, Chareh Faggalah et Avenue de Choubrah.
Ahmed Ismail, Boulv. Mohamed Aly.
Ahmed Khalil, Chareh Darb el-Gamamiz.
Ahmed Refik & Co, Chareh Abdel Aziz.
Aidenides, Vve Charles, Boulv. Moh. Aly.
Aklé, Habib, Rue Ibrahim 1er, 15.
Alboui, Th., Avenue de Choubrah.
Altaresco, J., & Co, Mouski.
Aly Abdel-Kader, Chareh Gameh el-Banat.
Aly Hassan, Avenue de Choubrah.
Aly Mohamed, Chareh Darb el-Gamamiz.
Alna Cigarettes Cy Ltd, Chareh le-Madabegh, 12 et Chareh Kamel
«Anglo-Egyptian Cigarette Cy», Przdechi frères prop., Chareh Kamel et Chareh Kasr el-Nil, fabrique Bab el-Louk.
Antonopoulo, E., Boulv. Clot-Bey.

ASK ALWAYS
for The Best English Soda
"VICTORIA"

CAIRE (suite)

Argyropoulo,A., & Co, Chareh Kasr el-Nil
Antoun Abdallah, Chareh el-Zaher.
Arcach, M., Boulv. Clot-Bey.
Argyropoulo, Weening & Co, Chareh el-Maghrabi, 20.
Asli, Mohamed, Boulv. Clot-Bey.
Assadourian, Tathéos, Chareh el-Zaher.
Atalla, J., Chareh Abdin.
«Au Bon Fumeur», C. Nicolaïdis prop., Mousky.
Awad & Memari, Chareh el-Koubri.
Awad Hussein Hosni, Chareh el-Koubri.
Ayache & Tamba, Chareh Gameh el-Banat et Chareh Souk el-Geraya.
Bagani, J. & F., Frères, Mouski.
Barbarian frères, Midan Bab el-Khalk.
Baudakian, D., Chareh Abdin.
«Bazar Ismaïlia», Alex. Catsaros & frères prop., Chareh el-Manakh.
Benlis, D, & Co, Chareh Kasr el-Nil, imm. Néguib bey Bahri.
Bigio, Hazan & Co,Quartier Israelite.
Blattner, M., & Co, Abbassieh.
Boudakian, D., Boulv. Abdine.
Boullopoulos, N., Ch. Wagh el-Berka.
Boyazoglu, Jean, & Co, Saptieh.
Cairis, Théophile D., Boulv. Clot-Bey,31.
Calamaris, Vassili.
Challouche Philippe, Chareh el-Faggalah.
Caravopoulo, G. & J. A., Ch. Choubrah
Carayannopoulos, Nicolas, Boulv. Abdel-Aziz.
Chalom Levi, Midan Sayeda Zénab.
Chelmis, A., & Co, Avenue de Boulac.
Chetcoui, J., Boulv. Abbassieh.
Chikhani,Ayoub Fadel,Charehel-Faggalah.
Chikhani, I., Haret Bein el-Nahdein,20.
Christophidis, A., Chareh Nubar Pacha,25.
Christou, E., imm. Halim, Avenue de Boulac.
«Cleopatra Cigarette Cy» (The), G. Nungovich prop., Place de l'Opéra.
Combilis, G., & Co, Chareh el-Manakh, 28, Helwan, Abbassieh, Ch. el-Fagallah; fabrique Rue Neuve.
Co'esi, Franc. M., Chareh Kamel, 3 et Chareh el-Bosta.
Coutsomanos, G., Chareh el-Madabegh.
Demian Guergues, Chareh e'-Koumi.

CAIRE (suite)

Dervishian, M., Chareh Kasr el-Nil
Diamanti, M., & Co, Chareh Abdin,
Dimitri Douri, Chareh Khaïrat.
Dimitri, V., & A. Curti, Chareh Emad el-Din.
Dimitrino & Co, Chareh Kamel, fab. Chareh el-Madbouli.

DIMITRINO & Co.
Fabrique de Cigarettes
P. O. Box. 220.
Chareh Kamel, Magasins de Vente
PORT-SAID: G. MACRI & FILS

Divoli frères, Midan el-Khazendar.
Dos Mancarious, Boulv. Clot-Bey.
Doulcaridi, C., Kantaret-el-dekka.
«Eden Cigarette Co, J. P. Frangelidis, prop , Midan el-Khazendar.

THE EDEN CIGARETTE Cy.
Manufactory of
EGYPTIAN CIGARETTES
Midan el-Khazindar, near Eden Palace Hotel
Factory: Mousky Street
C.P. FRANGELIDIS & Cy.

«Edward Cigarette Manufactory» (The), Angeletopoulos & Co prop., Haret el-Ocely.
Engelhardt, Lèopold, Chareh Choubrah et et Place de l'Opera.
Ezah, M. T. L., Rue Neuve.
Faraggi, O., & Co,Chareh Gameh el-Banat.
Farrag Abdel-Dayem, Chareh Hassan el-Akbar.
Frangelaïdes, Georges, Ch. el-Guinenah.
Frimann, Youssef, Boulv. Mohamed-Aly.
Fronista, Dimitri,Chareh Wagh el-Berka.
Fytos, Savos, Chareh el-Cheikh Rihan.
Gabichian, Philippe, Boulv. Mohamed Aly.
Georgacopulos, D. G., Chareh Abdin.

FARINE LACTÉE NESTLE
Le Meilleur Aliment pour Enfants

CAIRE (suite)

Gianaclis, Nestor, Ch. Kamel ; fabrique Ch. Kasr el-Aïni.
Goulomanos, G., Ch. el-Madabegh.
Groutas & Co, Mouski.
Guliuris, Jean, Ch. Abdine.
Habbac, Moussa, Boulv. Clot-Bey.
Hadjetian, N. A., frères, Chareh Wagh el-Berka.
Haicalis & Co, Avenue de Choubrah.
Haki, Mohamed Hussein, Ch. el-Koubri.
Hampartzoumian, K., Ch. Wagh Berka.
Hantower, Adam, Ch. Zaki.
Hazare, Boulv. Abdel-Aziz.
Holaïl, Sasson, Boulv. Clot-Bey.
Hunter, A. F., & Co.
Ibrahim Sobhani, Chareh el-Zaher.
Iconomou, N. G., Place Ataba el-Khadra.
Iconomu, Raptaki, Mousky.
Iliadis, Alex., Midan el-Faskieh.
Isherwood Brothers, Ch. el-Maghrabi.
Ismalum, Isaac, & Co, Chareh Kasr el-Nil.
Joannidis, Emt. & Co, Haret el-Ocely.
Joannou, Gabriel, Chareh Bein el-Sourein.
Joseph frères, Ch. el-Zaher.
Kabani, Ibrahim, Boulv. Mohamed Aly.
Kabaskalian, B. Chareh Wagh el-Berka.
Karagiannopulo, N., Chareh Abdel-Aziz.
Karkabi, Michel, & Co, Chareh el-Faskieh, Boulv. Clot-Bey et Chareh el-Zaher.
Katsanos, K., Rue de l'Hôtel du Nil.
Khalchiopoulo, E., Chareh el-Bosta.
Khayat, M. G., & Co, Midan Kantaret el-Dekka.
Khédiviale, S. Mavridès & fils & A. Sanossian & Co, Ch. Deïr el-Banat, 10.
Kyriazi frères, Tewfikieh et Place el-Khazendar.
Laffet, Mme, Chareh el-Bawaki.
Lampadaridi, André N., Mousky.

La plus grande Manufacture en Egypte
CIGARETTES LAURENS
Salon de vente,
Rue Kasr el-Nil.
EN FACE LE SAVOY HOTEL

Levy, Chalom, Mansour Pacha.
Liapopoulo frères, Chareh Wagh el-Berka.
Mahmoud Heidar, Chareh Khairat.
Mankarious, A., Mouski.
Manolaki, E,
Mantzaris, Gabriel, & Co, Chareh Kamel; fab. Rue Saptieh 74.
Maridakis, Ch., Chareh el-Cheikh Rihan.
Maspero frères, Ch. Kasr el-Nil.

MASPERO FRÈRES, Ltd.
Manufacturers and Exporters of
HIGH - CLASS
EGYPTIAN CIGARETTES
Retail Stores
CAIRO --- ALEXANDRIA
and
PORT-SAID

Massoud bey & Co, Chareh el-Madabegh
Matossian (Société Anonyme), Chareh Azbak Chareh Kamel; et Ch. Soliman Pacha, fab. Kasr el-Nil.
Mavrides, S. & fils, Place de l'Opéra et Ancienne Zaptieh; fabr. Chareh Deir el-Banat.
Melachrino, M., & Co, Chareh Kamel, Fabrique Chareh el-Manakh.
Meleka, G. H., & Co, Avenue de Choubra.
Meleniclis, Pierre, Place de l'Opéra, 2 et 4.
Melkonian, K., & G., Place Ataba el-Khadra, 23; fabrique à Tewfikieh.
Mohamed Sélim, Chareh Clot-bey.
Moraïtakis, Nicolas, Boulv. Mohamed Aly.
Mouroullis, C., Hélouan.
Moussou Frères,
Narouz, Hanna, Boulv. Clot-bey. 32.
Nasser, Nicolas, & Co, Chareh el-Faggalah.
Nassour P., & Co, Chareh el-Zaher.
Nicolakakis, A., Haret el-Ocely.
Nicolaïdis, C., Midan el-Faskieh.
Nicolapoulos, Léonidas, Bolv. Clot-bey.

J. OROWETZ
Depositario e Agente generale delle Birre:
"Spatenbräu" di Monaco e
"Erste Pilsner Aktienbrauerei" di Pilsen.
Deposito: Via del Telefono - Cairo. Tel. N° 2075

CAIRE (suite)

Notsika Frères & Co, Chareh Boulac.
Noussis, Basile C., Ch. el Ronu.
«Ombos Cigarette Cy», Bab el-Louk.
Palomba, Mich., & Co, Ch. Taher, 1.
Panayotti, Jean, Rue du Téléphone.
Papadopoulo, D., Fréres, Chareh Kamel, 1.
Papadopoulo, E., & Xénophon, Place de l'Opéra.
Papaloucas, N., Chareh el-Saha.
Pembedjian, J., & Co, Place Ataba el-Khadra.
Petridès, G., Ch. Kamel.
Philippides, A., Chareh Nubar Pacha.
«Régie Ottomane», Chareh el-Manakh.
Richo, D. & S. Chareh el-Faggalah.
Riga, Antonio, Mouski.
Sabban, Amin, Boulv. Mohamed Aly.
Sabongi, G. & R., Ch. Clot-Bey.
Sadik, M., Abbassieh.
Safi, Assaad & Daoud, Ch. Abdel Aziz, 30.
Sakellari, N., Brothers, Place de l'Opéra.
Salama, Wolff & Co, Ch. Abbas, 67.
«Salonica Cigarette Cy», Ch. Kasr el-Nil. Ezbékieh, Ch. Wagh el-Berka et Ch. Abdel-Aziz.
Sardal, A. & J., Abbassieh.
Sarpakis, S., Chareh Gameh el-Banat.
Sarraf A., Boulv. Abdel Aziz.
Schina, D., Ch. frères, Ch. Abdin.
Sedky, M., & Co, Ch. Cheikh Rihan.
Sevoukian, Artine, Chareh el-Zaher.
Sinadinos, G., Abdin.
Sioujian, Arthur, Zaher.
Skimas, Dimitrios, Boulv. Abdine.
Sossidi frères, Square Halim Pacha, Chareh Kamel; fabrique Boulv. Abdine.
Soubhani, Ibrahim, Chareh el Zaher.
Soussa, Nicolas, frères, Chareh Kamel, 1, Chareh Wagh el-Berka, Chareh el-Cheikh Abdallah.
Stathopoulo, Nicolas, Boulv. Clot-Bey.
Stavros, S., & Co, Chareh el-Saptieh, 74.
Stélianou, A. G., Midan el Faskieh.
«Sudanese Cigarette Cy» (The), Chareh Bein el-Sourein, 9.
Sunlight Cigarettes Co, S. C. Cavadia & Co, prop., Ch. Gameh el-Banat.
Tanagho, P., Midan el-Khazendar.
Théocaridis, D., Avenue de Boulac.
Tchamkerten, Dikran, Ch. Mohamed Aly,
Triandafilidis, A., Place Ataba el-Khadra.
Tsivily, Ch., & Co, Midan el-Faskieh, fab. Tewfikieh imm. Djélal.
Vaccas, P. ,Mousky.
Vafiadis, Th., & Co, Ch. Soleiman Pacha, 42.
Viglas & Co, Midan el-Faskieh.
Yacoub, Makhlouf, Avenue de Choubrah.
Yenidjé Cigarettes Company (*The*)., Chareh el Mahdi.
Zsffiri, Ch. G., Ch. Kasr el-Nil.
Zogheb, T., & Co, Ch. Wagh el-Berka.

ALEXANDRIE

Abdel Nour, G., Rue Ibrahim 1er, 21.
Achkar, Khouri & Nakhlé, Rue Moharrem Bey, 39.
African Cigarette Cy Ltd, Rue Ancienne Bourse et Boulv. de Ramleh, Rue Gare du Caire.
«AfricanEgyptian Cigarette Manufactory», Ant. Geronimos & Co prop., Rue Cléopâtre, 2.
Agopian, Pierre, Rue Chérif Pacha 25.
Aly Ebada, Rue de France, 26.
Antoniadis, G.J., Rue du 1er Khédive, 26.
Arghyrides P , Rue Adib, 1.
Asmanis, Nicolas, Rue Bab el-Karasta, 27.
Assaad Fadoul, Rue Ras el-Tin, 6.
«Au Bon Fumeur», E Passalidis prop., Rue de l'Ancienne Bourse, 1.
«Au Bon Fumeur», A. Canelidès prop., Rue du Telegraphe Anglais, 2 et Rue de la Poste, 1.
Badawi, Ibrahim, Rue du Prince Abdel Moneim, 134.
Baddour frères, Rue Midan, 6.
Bartolo, Joseph, Place Mohamed Aly, 2.
Batmanian, Agop, Rue Tewfik.
Boiou, Christo D., Rue el- Kayed Gohar.
Boutros Farahat, Rue Amr Ebn el-Ass, 20.
Boyou, Costi, Rue des Sœurs, 13.
Boyou, Georges, Rue des Sœurs, 60.
Cachami, G., frères, Rue Nubar Pacha, 1.
Caliarecopoulo, P., Boulv. de Ramleh.
Cannelidis, Jean, Rue Eglise Cophte, 6.
Caravellis, C., Rue Sésostris, 2.
Caravopoulos, frères, Rue Gare de Ramleh.
Carifalis, Christo, Rue el-Kachi.

Nestlé's Milkmaid Brand Condensed Milk
The Best Milk Made

ALEXANDRIE (suite)

Cartalis, D. M., & Co, Rue des Sœurs.
Casimo, Christo, Rue de la Poste et Rue Nubar Pacha, 1.
Cassar, Neguib, Rue el-Midan, 51.
Catacousinos, G., Rue Bab el-Akhdar,57, Rue Bab el Karasta, 28.
Catzaros, G., & A. Poriazis, Rue des Sœurs, 3.
Cavouridès, Ath., Place Mohamed Aly, 16. et Rue de l'Ancienne Bourse, 6.
Cavourides, Stefanos, Rue Ibrahim 1er, 65,
Cayopoulos, L. Brothers, Rue el-Kayed Gohar, 4.
Charalambo, Stelio,Rue des Etudiants, 4.
Charilaou, D., Rue Midan, 69.
Chastoras, Aristide, Rue Missalla, 8.
Chikhani frères, Rue Ras el-Tin, 70, et Rue Souk el-Nokalia, 1.
Chikhani, Georges, Rue Ibrahim 1er.
Chikhani, Joseph, Rue du 1er Khédive.
Chikhani, Tamer & Youssef J., Rue des Sœurs, 46.
Chikhani, Youssef, Rue Tewfik 1er, 3, Rue Ibrahim 1er, 39.
Choubari, Hassan, Rue Bab el-Akhdar,36.
Cassimus, C., Rue Nubar Pacha, 1, Rue Ibrhhim 1er, 16.
Cigarettes Egyptiennes MarquesHadge & Nessim (Soc. Anonyme), Rue Aboul Dardar, 12.

HADGES NESSIM Soc: An: fabrique: 12 Rue Aboul Dardar, Magasin de Vente: 29 Rue Cherif Pacha.

Iconomou, N. G., Chareh Wagh el-Berka.
Ioannidès, N. A., Rue de la Poste, 6.
Ipékian, Kevork, Rue de l'Ancienne Bourse, 4.
Ismalum, Issac, & Co, Rue Porte Rosette, 4.
smalum, Maurice, & Co, Rue Chérif Pacha, 21.
Ksmiridès, N., & Co, Rue de France, 4.
Kaachami Frères, Rue Place Ste Catherine
Kamel, Alfred, Rue Ibaahim 1er, 1.
Kamel, Sélim & Elias, Rue Ibrahim 1er,1.
Kanaan, Abdallah, Rue Bab el-Akhdar,15
Kassar, Néguib, Rue el-Midan, 51.
Karayannis, G., Rue Anastassi, 10.
Katzaros, G. & N. Joannides, Rue des Sœurs, 3.
Khalil & Faddoul, Rue Moharrem bey, 6.
Khalil Marei, Rue des Sœurs, 34.
Kollivanos, H., Rue d'Anastassi, 33.
Kossivas, Georges A., Rue Ancienne Douane.
Kouchi frères, Rue Bab el-Akhdar, 35.
roulelis, A. A., Rue Gare de Ramleh, 3.
atsas, B. N., Rue de l'Ancienne Douane, 65.
Kouyoundjian, A., Rue Ibrahim 1er, 18.
Kudukian, Hadji Agop, Rue de France.
Kyriacou, T., & N. Miliotti, Rue Chérif Pacha, 1.
Kyriakides, Stavro, Rue des France, 3.
Kyriazi Frères, Tewfikieh.
Kyriazi, Nicolas, Rue Ragheb Pacha, 15.
Ladopoulo, A., & Co, Rue de la Poste.
Lagnado, E. M., Rue Moharrem Bey.
Lasko, Nicolas, Rue de la Poste, 6.
Laurens, E., Rue Laurens (Salah el-Dine).

La plus grande Manufacture en Egypte
CIGARETTES LAURENS
Fabrique en son immeuble
Rue Laurens

Lazaridis, J. & S. Eftémiadis, Rue de l'Hôpital Grec, 27.
Lemonidi, D. M., Rue el-Kayed Gohar, 9.
Lemonidis, D., & S. Styliaroyannis, « The Phoenix » Rue Salah el-Dine.
Licourinos, B. J., & Co, Rue de la Gare du Caire.
Licourinos, Vasilli J., Rue de la Gare du Caire, 9.
Livadinos, Jean K, Rue Echelle des Céréales, 30.
Livanos, A., Rue de France, 3.
Livanos, Alex, & frères, Rue Porte Rosette, fab. et bur. Rue de France 3.
Livantzouras frères, Rue du Prince Abdel Moneim. 2.

LAIT SUISSE NESTLE
Le plus Riche en Crème

ALEXANDRIE (suite)

Comopoulos, D., Place Mohamed Aly.
Constantinou, D. G., Rue Anastassi, 32.
Contostavlos, A., Helouan.
Contarellis frères, Rue Chérif Pacha, 5.

☛ **Turco-Egyptian Cigarette Manufactory, Geo: M. Coucoyannos,** Est: 1890, Soltan Osman Street (Opposite the Eastern Exchange). Port-Said

Corbas, Ath., Rue Kayed Gohar.
Courtelides, S. J., Rue el Warchet.
Coutarelli frères, Rue Mosquée Attarine.
Despotelis & Mavrothallassitis, Rue Ragheb Pacha, 25.
Diamandi, Dimitri, Rue Mosquée el-Terbana, 10.
Dimitri Saba, Rue Anastassi, 20 et 15.
Dimitropoulos, D., & Co, Rue Anastassi.
Dimozanto, Stylianos P., Rue Mosquée Attarine, 16.
Djolinas, G. A., Rue Bab el-Akdar, 40.
Doukarelli, T., Rue de l'Ancienne Douane
Douras, A., Rue Gare de Ramleh.
Douras, & Co Stamelis, Rue Nubar Pacha, 13, et Rue Mosquée Attarine, 17.
Dracopoulos, A., Rue Sésostris, 2.
Eldorado, K. N. Souris prop., Rue Gare du Caire.
Elia Giorgiou, Rue Sidiel-Metwalli, 38.
Elia Naoum, Rue des Sœurs, 21.
Elias Habib, Rue Moharrem bey, 15.
Engelhardt, Léopold, G.M.B.H. (Limited), Place Mohamed Aly.
Entaki, A. & E., Rue des Sœurs, 30.
Evangélinos, Jean E., Rue Anastassi, 91.
Faddoul, Assad, Rue Ras el-Tin, 6.
Fadel frères, Rue Ras el-Tin, 87.
Fakhouri, N., Rue des Sœurs, 63.
Fakhouri Selim, Rue des Sœurs, 68.
Fandaki E., Rue Attarine, 64.
Farah, N., Dimitri, Rue Sidi el-Metwalli.
Fehredian, Jean, & Mohamed Abdel-Rahman, Rue Souk el-Tork, 2.
Filipidès, G., Rue Attarine, 45.
Flick, H. & C., Rue de l'Ancienne Bourse, 1.
Frangoudis, G. N., Rue Salah el Dine, 17.

ALEXANDRIE (suite)

Gabrilidis, S., Rue des Sœurs, 17.
Galiarccopoulos, P., Rue Gare de Ramleh.
Galinos, G. A., Rue Bab el-Akdar, 38.
Gamsaragan frères, Rue Chérif Pacha, 21.
Garabadian, M.G., Rue 1er Khédive, 26.
Georgostathis, A. G., Rue des Sœurs, 19.
Géronimo, Const., Rue Tewfik 1er, 13.
Giassafakis, Stelio, Rue Ras-el-Tin, 10.
Giordanou, G., & Co, Place Ste Catherine.
Gluckinann, N., Rue Mosquée Attarine, 11.
Gogos frères, Rue Anastassi, (Okelle Monferrato.
Gorzopoulos, S., Rue Anastassi, 63.
Grambani, D G., Rue Gare de Ramleh, 2.
Habib Vassilis, Rue du Prince Abdel Moneim, 64.
Hanna, Georges Simon, Rue Ibrahim, 13.
Hassan Ahmed, Rue el-Midan, 51.
Hassan Mohamed, Rue Anastassi, 61.
Hazan, Joseph, Rue el-Midan.
Hazan, S.G.L., Rue el-Midan, Okelle Hamza.
Ibrahim Aly Kater, Rue Bab el-Akhdar, 62.
Ibrahim, Badawi, Rue Amr ebn el-Assk.
Ibrahim Hanna Daoud, Rue Bab el-Ahdar, 48.
«Lotus» (The), Rue Toussoum Pacha.
Lourando frères, Rue Sésostris, 2.
Maatuck, S., Rue Rais el-Tin, 74.
Macri, Const. G., Rue Salah el-Din, 15.
«Maison Hollandaise», Jan de Koningh prop., Rue de l'Ancienne Bourse, 4.
Malamizza, N. A., Rue de la Poste, 3.
Malhamé, J., & Co, Rue Chérif Pacha, 19
Manopoulos Frères, Rue de France, 10.
Maranga, P., Rue el-Kayed Gohar, 5.
Marinaros, N., Rue Bab el-Karasta, 81.
Marmaras, Nicolas, Rue Bab el-Karesta, 31.
Maspero Frères Dtd., Rue Porte Rosette.
«Matossian» (Société Anonyme), Place Mohamed Aly, 17 et Rue Souk el-Kanto.
Mavréas, D., & Co. Rue Chérif Pacha 30.
Mavridès, S., & fils, Rue Chérif Pacha, 13.
Melachrino, A., & Co, Rue de la Poste, 1.
Melachrino D. & Co., Rue de la Marine, 78
Melachrino, M., & Co, Rue Chérif Pacha.
Melkonian, K. & G., Rue de la Marine.
Mersiadis, D., Rue Chérif Pacha, 21.
Michel Frères, Rue Gare de Ramleh, 8

☛ G. SÜSSMANN ☚
Mouski Street -- CAIRO -- Kamel Street
JEWELLER - OPTICIAN - WATCHMAKER

ALEXANDRIE (suite)

Michellepi, M. P., Rue Porte Rosette, 28.
Mimon & Vrissopoulos, Rue du 1er Khédive, 26.
Mitrelias Th., & J. Rouméliotis, Rue Missala.
Mohamed Osman, Rue Bab el-Akhdar, 20.
Nanopoulo Frères, Rue des Sœurs, 5.
Naoun, Elia, Rue des Sœurs, 21.
Néguib Ayoub, Rue des Sœurs, 51.
Nicolaïdes, A., & Co, Rue Chérif Pacha, 33.

GRAND DÉPÔT DE TABACS TURCS
IMPORTATION DIRECTE
MANUFACTURE DE CIGARETTES EGYPTIENNES
NICOLAIDES FRERES
A. NICOLAIDES & Cie SUCCESSEURS
MAISON FONDÉE 1876
COMMISSION EXPORTATION
RUE CHERIF PACHA No 33
ALEXANDRIE EGYPTE

Nicolaïdes, S., Rue Anastassi, 6.
Nile Cigarettes (The), N. Kyriacou & N. Miiostis prop., Rue Chérif Pacha, 1.
Nomicos, Dimitri, Rue Sésostris, 11.
Omirolis, M. A., Rue Chérif Pacha 13 et Rue de l'Ancienne Douane, 65, Rue des Sœurs, 12.
Omirolos, N. A., Rue el-Hamamil.
Ougourian, Agop, Rue de France, 35.
Pachundaki, A. E., Rue Gare du Caire, 2.
Pana, N. & P., Rue de la Poste, 1.
Panayotou M., Rue el Hamamil.
Papadopoulo Frères, Rue de France, 2.
Papadopoulo, P., Rue Bab el-Akhdar, 5.
Papasimeon, P., Place Mohamed Aly, 16.
Papathanassopoulos, S. A., Rue Matrah, 2.
Pappa, Jean G., Rue Nubar Pacha, 7.
Patinas, L.E., Rue Ancienne Douane, 14, Rue el-Midan, 49.
Pembedjian, J., Place de l'Observatoire.
Pergelides, Hercule, Rue Omar Ebn el-Khattab, 17.
Pertessis, Jean, «Le Sphinx», Rue des Sœurs, 7.
Pherhad, J. & P., Rue des Sœurs, 42.
Phèrhad J., Rue Abou Dardar.
Polemis, Jean, Ruelle Malte, 7.
Politaridis, Ch., Rue 1er Khédive, 9.
Politimidis, Jean G , Rue de France, 31.
Poriasis, V. Vassili, Rue Anastassi, 10.
Proulia, E. J., Rue Mahmoud Pacha el-Falaki.
Peostopoulos, D. C., Rue Sésostris, 20.
Protopapas, E. D., & Co, Rue Chérif Pacha et Place Mohamed Aly.
Rodonieich, Lia, Rue Sésostris, 12.
Rofal, Georges, Rue d'Allemagne, 2.
Roumeliotis, J., Rue Gare de Ramleh, 35.
Saba, Dimitri, Rue Anastassi, 15 et Rue du Prince Abdel Moneim.
Sabbagh, Sélim Elias, Rue Bab el-Karasta, 30.
Salamoutzis, P., & Co, Place Mohamed Aly.
Salapata, B., Rue Chérif Pacha, 2.
Salonica Cigarette Cy, Rue Rue Tewfik, 2. Magasin Rue Chérif Pacha.
Saloumidis, C.Z., Rue Gare de Ramleh, 28.
Samaan Kheir, Rue de la Marine, 40.
Sarandinidis, C., Rue Champolion, 7.
Sarkissian, Kevork, & Co, Place Mohamed Aly, 17.
Sava, Dimitri, Rue Ibrahim 1er, 75.
Seidah, Elias, frères, Rue el-Midan, 39.
Selim Maatouk, Rue Ras-el-Tin, 74.
Sendonas, C., Rue de la Poste, 5.
Seraphin, S Léontopoulo, Rue Bab el-Karasta, 26.
Serapion, Démosthène & B., Place Mohamed Aly, 16.
Serapion, Nazareth, Rue de France, 18.
Simeonidès, S., Rue Mahmoud Pacha el-Falaki, 14.
Soussa frères, Rue Gare du Caire, 2.
Stamatis, Alcos G., Rue Champolion.
Stanou, Jean R., Rue Echelle des Céréales, 14.
Stanou, Elie, Rue Porte Rosette, 8.
Stavrinidis, C., Rue Anastassi, 8.
Stefanos, Georges, Rue des Sœurs, 54.
Stefanos, Frères, Rue de l'Eglise Cophte, 1, Rue Tewfik 1er, 2 et Rue de la Gare de Ramleh, 12.
Sultan, Ahmed eff., Rue el-Midan.
Tannous, Elias, frères, Rue de la Gare du Caire 16 et Rue Porte Rosette, 8.

Ciment Portland BRAILA
Agents: Fern. Gallois & Co.

Tchaylakian, H. & G., Rue de France, 3.
Théodossiou, S., Rue Gare de Ramleh.
Théophanis, Christos, Station Bacos.
Tocos, C. N., & Co, Rue de France.
Tolias, E. N., Rue Gare de Ramleh, 6.
Toueni, Wadih, Rue Bab el-Akhdar, 22
Traboulsia, Sp., Rue el-Midan, 69.
Triandafillidis, Athanase, Rue de France.
Tsicolanis, Georges, Rue de l'Hôpital Grec, 3.
Tsivily, Ch., & Co, bureau et dépôt, Rue Averoff, 6.
Vanaportopoulo, Vasili,Rue Anastassi, 11.
Varouxis, E., & Co, Rue Chérif Pacha, 29.
Vassili, Abdallah, Rue Ras el-Tin, 65.
Vassiliou, Charalambo, Rue François Coste, 2, Rue Ibrabim 1er, 67.
Vidalis, Th., Rue Missalla, 7.
Vonapartopoulo, V. S., Rue d'Anastassi,33.
Voutziovar, G. Brothers, Place Mohamed Aly, 14,
Wachid, Georges, Rue Ibrahim 1er,44
Yacoub Youssef, Rue Mosquée el-Tarbana, 6.
Yacoub el Zaeni, Rue Bab el Akdar,22.
Yanangas, N., Rue Mosquée Attarine,20.
Yarid, Michel, Rue el-Midan, 40.
Yatras, C., Rue des Sœurs, 6.
Yelkendzoglou, P. I., Rue Matrah, 2.
Youssef, E., Rue des Sœurs, 22.
Youssef, Gobrial, Rue Bab el-Akhdar, 34.
Zaher, Joseph, Rue des Sœurs, 22.
Zahra, Henein Elias,Rue Bab el-Akhdar,11.
Zeïni, Yacoub, Rue Bab el-Akhdar, 11.
Zervos, Evangelos & Jean, Ch. Djelal.
Ziffo, Nicolas A., Rue el Hamamil.
Zorzopoulos, S., Rue d'Anastassi, 66.

PORT-SAID

Angelopoulo, D. K., Village Arabe.
Artz, S., & Brother, Rue du Commerce.
Artz, Simon, Rue du Commerce, atelier Boulevard du Port.
Bakirtzi, Georges, Quai François Joseph; atelier, Rue Constantinieh.
Cashoulas, P. P., Village Arabe.
Cassar, G., The Suez Canal Egyptian Cigarette Manufactory, Quai François Joseph.
Colokitopoulos frères, Village Arabe.
Coucoyannos, Georges M., Rue Sultan Osman.
Osman Street (Opposite the Eastern Exchange). Port-Said
Dalezios, G., Village Arabe.
Dimitrino & Co.
Douros, A. C. (Duros & Co, succ.) Rue du Commerce.
Eliopoulos, P.
Engelhardt, Léopold, G.M.B.H. (Ltd), Rue du Commerce.
Fivrovanti & Chimenz, Rue du Commerce.
Foundis, Nikitas, Rue de Lesseps.
Haldoupis, Const., Rue du Commerce.
Handras, M., Rue du Commerce.
Jacomopoulos, P., Village Arabe.
Jean, Hercule, Rue du Commerce.
Kypriadis, Comas, Rue du Commerce.
Lardicos, D. J., Rue du Commerce.
Lardicos frères, Rue Quai du Nord.
Laurens, E., Rue du Commerce.

La plus grande Manufacture en Egypte
CIGARETTES LAURENS
Salon de vente,
Rue de Commerce
IMMEUBLE SAVOY HOTEL

Manessis, Jean, Rue Constantinieh.
Maspero Frères Ltd, Rue du Commerce.
Mavroïdis, Elias, Village Arabe.
Papayannopoulo, Nicolas, Rue du Bazar.
Ragnos, G., Rue Pharaon.
Sideris, Basile, Village Arabe.
Souris, Dimitri, Rue du Commerce.
Stamatiadis, Jean, Rue Sultan Osman.

ASSIOUT

Abiskariades, Nicolas, Chareh Souk el-Kamh el-Kadim.
Ahmed eff. Galal, Chareh el-Adlieh.
Assaal, Dimitri, Ch. el-Adlia.
Bimbdjian, Youssef, Ch. el-Adlia.
Dimitrino & Co, Ch. Sekka el-Guédida.
Gianaclis, Nestor, Ch. el-Mehatta.
Mina Boulos, Chareh el-Maydoub.

J. OROWETZ
Dépositaire et Agent exclusif des Bières :
"Spatenbräu" de Munich et
"Erste Pilsner Aktienbrauerei de Pilsner.
Dépôt : Rue du Téléphone - Caire. Tél. N° 2075

Sarkissian, Kevork, & Co, Ch. el-Mehatta.
Tsoumi, Angelo, Ch. el-Mehatta.
Zankogian, Archak, & Co, Chareh el-Cheikh Mentacha.

BENHA

Ahmed Khadr, Chareh el-Mahattah.
Ayache & Tamba, Chareh el-Mahattah.
Cambouri, Yanni, Chareh el-Mahattah.
Hachem Abdel-Razek, Chareh el-Mahattah.
Khouri, Rue Salvago.
Michaïlidis, Christo, Rue Salvago.
Nadi, Mohamed, Chareh el-Mahattah.
Sahakian, Artin, Ch. el-Mehatta.
Soussa, Nicolas, & frères, Rue Salvago.

BENI-SOUEF

Ahmed Aly, Chareh el-Riadi
Barnoti, Abdallah Habib, Chareh el-Riadi.
Faragalla Ghobrial, Chareh el-Riadi.
Farnagui, Haroun frères, Chareh el-Riadi.
Hani Meleka, Chareh el-Riadi.
Nesr-Habib, Chareh el-Riadi.

CHEBIN EL-KOM

Abdel-Aal eff. Allam, Rue de la Gare.
Elia Nessim frères, Rue de la Gare.
Hazzaz, Joseph (succurs. Matossian), Rue de la Gare.
Moustafa Aboul-Ghar, Chareh el-Tarrassine.
Moustafa & Ibrahim Aly, Rue de la Gare
Sinaniri, Gorgui, Rue de la Gare.
Triandafilo, Afistatio, Rue de la Gare.

DAMANHOUR

Amin el Sayed el-Samra, Rne Soussi.
«Commercial Cy of Salonica» (The), Chareh Khaïri Pacha.
Kachaami Hanna, Chareh Gameh el-Effendi.
Marei, Youssef & Darwiche, Chareh Khaïri Pacha.
Mazhar, Esper, Chareh Khaïri Pacha.
Mazhar, Scandar, Ch. el-Moudirieh.
Mohamed Assr, Chareh el-Moudirieh.
Saba Saleh, Chareh el-Fakahanieh.
Samrah, El-Hag Mohamed, Chareh el-Soussi.
Solıman Fayad, Chareh Khaïri Pacha.

DAMIETTE

Boreichi, Aly, Chareh el-Aazam.
Khodari, Moustafa, Chareh el-Aazam.
Mohamed Abdel-Razek, Chareh el-Aazam.
Pasyour, Nahoum, Chareh el-Aazam.
Sayed Monteser, Charieh el Aazam.
Sélim Elias, Haret el-Nassarah.
Zervos, Théodore.

FAYOUM

Despotopoulos, Constantin, Chareh el-Ramleh.
Ibrahim Hanafi, Chareh el-Ramleh.
Melkonian, K. & G., Chareh el-Ramleh.
Messiha Abdel-Chéhid, Chareh el-Ramleh.
Mihran, Métri, Chareh el-Kantarah.
Mohamed eff. Nagui, Chareh el-Ramleh.
«Salonica Cig. Cy», Chareh el-Ramleh.
Sérapion, Demosthène, Chareh el-Ramleh.

KENEH

Gross, D. & C., frères, Chareh el-Sahrig.
Léontopoulo, Dimitri, Chareh el-Sahrig.
Mechreki, Guergues, Careh el-Sahrig.

ISMAILIEH

Hagiovanno, P., Rue Negrelli.

MANSOURAH

Antoun Saleh, Rue Souk el-Labbane.
Chikhani, Antoine, Rue Souk el-Toggar.
Cocouzis, Sotiri, Rue Neuve.

S. COCOUZIS
Rue Mahmoudieh MANSOURAH
Fabrique de Cigarettes, Dépôt de Cigars divers
Papeterie, Maroquinerie & divers Articles de Luxe; Dépôt de Carte-Postales.

Ganem, Melhem, frères, Rue Souk el-Laban.
Goumaïl, Kinge & Elias,
Hechemi, Francis, Rue Neuve.
Hénakian, Artin, Rue Neuve.
Karkour, Joseph.
Karpertian, Ohannès.
Matossian, A.

J. OROWETZ
Sole Agent for:
"Spatenbräu" Munich Beer and
"Erste Pilsner Aktienbrauerei" in Pilsen.
Stores: Rue du Téléphone - Cairo. *Tel. N° 2075*

Melkonian, A., Rue Neuve.
Parkidjian, P., Rue Neuve.
Sabbagh, Gabriel & Ibrahim, Ch. el Mahmoudieh.
Salonica Cigarettes Cy, Joseph Abouskela & Goubran Messiha agents.
Venieri, L., J. Rue Neuve.

MINIEH

Akl, Mansour, Ch. el-Bosta.
Bouro, Dimitri, Chareh el-Guédid.
Doïf, Younan Matta (succrs de N. Soussa), Chareh el-Bosta.
Hussein Attieh, Chareh al-Guédid.
Khamarakis, Emm., Chareh el-Bosta..
Melkonian, K. & G., Chareh el-Bosta.
Mohamed Aly, Chareh el-Bosta.
Petridès, Mélétios, Chareh el-Emoumi

MIT-GHAMR

Kovay, Yanni, Chareh el-Azizah.
Raiss, Boutros, Asaaad & Mikhaïl, Chareh el-Sagha.
Sima, Nicolas, Chareh Souk el-Eïche.

SOHAG

Ahmed Abou Kato, Ch. el-Kaïsaria.
Andarawès Abdel-Chéhid, Ch. Kaïsariet el-Souk.
«Salonica Cig. Cy», Ch. el-Aaref.
Sarraf, Abdel-Latif, Ch. el-Kaïsaria.

SUEZ

Anastassi, Elie, Rue Kassara.
Léonides, A. P., Rue Colmar.
Manopoulos, Em., Rue Colmar.
Melachrino, A., & Co, Rue Colmar.
Papacosta, N., Rue Kassara.
Passalari, N., Rue Colmar.
Tamati, G., Port-Tewfik.
Armbakis, Rue Colmar.
Sofani, Jean, Rue Kassara.

TANTAH

African Cigarettes Co, Rue de la Mahmoudieh.
Assaf frères, Place el-Zabtieh.
Attal, Hassan, Chareh Dayer el-Sayed.
Ayache & Tamba, Chareh Abbas.
Calamanidis frères, Chareh el-Borsa.
Engelhardt, Léopold, G.M.B.H (Ltd), Rue de la Bourse.
Halamandari, Basile K., Ch. el-Borsa.
Issa Costandi, Chareh el-Moudirieh.
Kacali, Dimitri, Chareh el-Sekka el-Guididah.
Katakouzinos, Spyros, Ch. el-Borsa.
Kyriacopoulos, Iraclis, Ch. el-Borsa.
Kyriazi frères, Chareh el-Borsa.
Livanos, Alexandre, Rue de la Bourse
Repanas, Démètre N., Ch. el-Borsa.
Sabbagh, Gabriel & Ibrahim, Ch. el-Borsa.

Gabriel & Ibrahim Sabbagh
TANTAH (Egypte)
Succursale à Mansourah
Grand dépôt de Tabacs d'Orient
Grande Fabrique de Cigarettes Egyptiennes & Cigars des premières marques.
Commission - Représentation - Exportation & Importation
Maison recommandée.

Soussa frères, Chareh el-Borsa.
Zoumourian, Antoun, Chareh el-Khan.

ZAGAZIG

Caramalis, N., Rue Abbas.
Catsonis, C. D., Rue Abbas.
«Commercial Cy of Salonica Ltd» (The), Chareh Abbas.
Engelhardt, Léopold, G.M.B.H. (Ltd), Rue Abbas.
Ferzon, Habib, Chareh el-Moudirieh..
Gamsaragan frères, Chareh el-Wadi el-Kebli.
Karmeleh, Nicolas, Chareh Abbas.
Pandelis & Kyriakidis, Rue el Layssarieh.
Lianakis, Michel, Chareh el-Montazah.
Loverdo, Strati, Rue el-Montazah.
Melkonian, K. G., Chareh Wadi el-Kebli.
Mohamed Kamel, Chareh Abbas.
Pandelis & Kyriakidis, Rue el-Kaysarieh.
Petrakis, M. C., & A. Nicoulaïdis, Chareh el-Moudirieh.
Plakiotakis, Georges, Rue el-Montazah.

GRANDS MAGASINS DE NOUVEAUTÉS
"AU PROGRES"
CAIRE - près du Crédit Lyonnais - CAIRE
CONFECTIONS POUR DAMES, TISSUS HAUTES NOUVEAUTÉS, BONNETERIE, AMEUBLEMENTS, BLANC, MERCERIE.

Sava, Ap., Rue Abbas.
Savagan, Gam., Chareh Tereet el-Wadi.
Scandar Kamel, Chareh Abbas.
Sotiriadis & Co, Rne Moulet el Nébi.
Stratis, E.K., Chareh el-Wadi el-Kebli.
Vardakis, Costi, Rue Abbas.
Yadréos, N., Rue Abbat.

ZIFTA

Ghorab, Mohamed, Chareh el-Souk.
Homsi, Léon, Chareh el-Souk.
Mohamed Azizi, Chareh el-Borsa.
Sid Ahmed Eid, Chareh el-Souk.
Soussa frères, Chareh el- Souk.
Vassiopoulo, Yanni, Chareh el-Borsa.

Ciments

(Voir Matériaux de Construction)

M. C. KAZAROUNI
Grande fabrique de carreaux en ciment comprimés par pression hydraulique
LA PLUS GRANDE
et la plus riche collection de
DESSINS tous OBTENUS par INCRUSTATION
Ciments Portland et à Prise prompte
Chaux Hydraulique, etc., etc.
3. Rue de l'Abbassieh. Le CAIRE
Propriété Kazarouni - Téléphone No. 1087

Cinématographes

CAIRE

Bonfigli, Chareh el-Faggalah.
Pathé, Jardin de l'Ezbékieh.

ALEXANDRIE

Pathé; Maurice J. de Lagarenne, Rue Ancienne Bourse, 9.
Urbanora, Rue Salah el-Dine.
Aziz & Dorès, Station Ramleh.

CINEMATOGRAPHE PATHE
Rue de l'Ancienne Bourse
vis-à-vis le Télégraphe Anglais
Le plus anciennement établi. Le seul parfait comme éclairage et fixité
Salle luxueuse et très aérée
Orchestre tous les jours à 6 h.½ et 9 h.½
programmes INEDITS tous les Lundi
Propriétaire représentant: M.L. de Lagarenne

TANTAH

Radium, Aboul-Makarem & Kamel, Rue el Kantarah.

Cire à cacheter

CAIRE

Luri, Félix, Chareh el-Rouei.

Clubs

CAIRE

«Automobile Club», .
«British Recreation Club», Chareh Abbas.
«Cercle Artistique», Ch. el-Madabegh, 17.
«Cercle Français», Chareh Kamel imm. Halim.
«Cercle Hellénique», Ch. el-Maghrabi, 35.
«Cercle Risotto», Rond-Point Suarès.
«Cercle Suisse» Tewfikieh
«Club Allemand», Chareh el-Manakh, en face le Télégraphe Anglais.
Club des Artistes Egyptiens, Ch. Bab el Bahari.
«Club Commercial», Ch. el-Maghrabi, 35.
Club des Ecoles des Etudiants, Square Halim Pacha.
«Club Harmonia», Chareh Emad el-Din.
«Club Oriental», Chareh el-Manakh.
«Gordon Hall» (Soldier's Home), Chareh el-Mahdi.
«International», Tewfikieh.
«Khédivial Sporting Club», Ghezireh.
«Ladies Club», Place Soliman Pacha.

Ciment Portland BRAILA
Agents: Fern. Gallois & Co.

«Ramsès Club», Square Halim.
«Société Civile du Club Khédivial», Cahreh el-Manakh 22.
«Soldier's Club», Midan el-Khazendar.
«Tewfikieh Tennis Club», Canal Ismailieh.
«Turf Club», Chareh el-Maghrabi, 12.
«Young Women's Christian Association», Chareh Kasr el-Nil.

ALEXANDRIE

«Alexandria Sporting Club», Station Ibrahimieh.
British Club, Rue de la Gare de Ramleh.
«Cercle Belge», Rue Chérif Pacha, 21.
«Cercle d'Escrime d'Alexandrie», Rue Porte Rossette.
«Cercle Français», Rue Chérif Pacha, 4.
«Cercle des Anciens Elèves des Ecoles Italiennes», Rue Champolion, 3.
«Cercle Hellénique», Rue Porte Rosette, 10.
«Cercle Italien», Rue Porte Rosette, 4.
«Cercle Khédivial», Rue Chérif Pacha, 2.
«Cercle Mohamed Aly», Rue Porte Rosette, 2.
Cercle National, Place Mohamed Aly, 10.
«Cercle Oriental», Rue Mosquée Attarine, 1.
«Cercle Sainte Catherine» (au Collège, des Frères).
«Cercle St François Xavier».
Cercle Union Commercial, Rue Chérif Pacha, 20.
Club Artistique, Rue el-Kayed Gohar.
«Club Canottieri», près de l'Arsenal.
Club Hellénique, Rue Porte Rosette, 10.
«Khédivial Yacht Club», Ras el-Tin.
Massonic Club (The), R. Anc. Bourse, 6.
«San Stefano Club», au Casino, Station San-Stefano.
«Société Suisse d'Alexandrie», Rue St Mark, 2.
Sporting Club, Rue Gare de Ramleh.
«Swimming Club»,
«St Andrews Football Club», Kom el-Dik.
«Touring Club d'Egypte», Rue Tewfik I, 12.
«Unione dei Militari Italiani in Congedo», Rue Nébi Daniel.
Union Artistique Français, Rue Porte Rosette, 4.
«Union Club», Rue Ancienne Bourse, 6.

PORT-SAID

«Catholic Seamen's Club», imm. Psalti Rue de la Poste Egyptienne.
«Cercle Français», Rue de Lesseps.
«Club Anglais», à l'Eastern Exchange.
«Club International des Sapeurs Pompiers», Rue Constantinieh.
«New-Club», Rue du Nil.
«Port-Saïd Club», Rue Sultan Osman.
«Seamen's Home», D. Diacoris propr., Rue Constantinieh.

ISMAILIEH

«Canal de Suez», Place Champollion.

MANSOURAH

«International», Rue du Nil.
«Khédivial», Rue du Nil.

MINIEH

«International, Chareh el-Emoumi.

SUEZ

«International de Canal de Suez», Port Tewfik.

TANTAH

«Khédivial», N. Anagnostopoulo prop., Chareh el-Bosta.
National, (El-Watani), Rue Aboul-Ezz

ZAGAZIG

Khédivial, G. Mikhalocopoulos prop., Ch. Abbas.
«International», Chareh Abbas.
«Syllogue Hellénique de Zagazig», Chareh Abbas.

Coffres forts

CAIRE

Brandau, Herm, Chareh Gameh el-Banat.
Brown, Richard, & Co, Hoche Issa.
Elefthérion, M., & Co, Avenue de Boulac.
Kirchmayer, Rudolf, & Co, Chareh Nubar Pacha, 16.
Kirby, Edgar, & Co, Chareh Kasr el-Nil, 28.
Kuster, R., & Co, Boulac.

Windsor Hotel - Alexandria
Facing the sea on the New Quay
RECENTLY BUILT AND FURNISHED. Gen. Manager - A. van Millingen

Lichtenstern, Harari & Co, Hoche Issa.
Madkour, Hassan bey, & Co, Chareh Taher et Hamzaoui.
Marcus, G., & Co, Hoch Issa.
Morris, Georges, & Co, Gameh el-Banat.
Philibin, A., & L. Beauvoir, Chareh el-Bawaki.
Raudnitz Ludwig, Bihs & Co, Rue Darb el Saada.
Ritterhaus, Otto, Rue Hôtel du Nil.
Samuelson, A. & M., Frères, Chareh el-Guinénah.
Stern, frères, Chareh Bein el-Sourein.
Vivante, P., Chareh Kasr el-Nil.
Vloten, Th. F. Van, Chareh el-Maghrabi.
Zarmati, I. L., & Co, Ch. Kasr el-Nil.

ALEXANDRIE

Arcondoulis, G., Modesse, Rue Sésostris, 29.
Brown, Richard, & Co, Rue Pirona, 1.
Cook Thos & Son (Egypte) Ltd, Rue Gare du Caire.
Elefthérion, M., & Co, Rue Averoff, 9.
Kirby, E., & Co, Rue Gare de Ramleh, 9.
Kirchmayer, R. & Co, Place Mohamed Aly, Gallerie Moukrrato.
Kuster, R., & Co, Rue el-Kayed Gohar, 20.
Marcus, G., & Co, Rue Stamboul, 11.
Petsaly, S., Rue St Mark, 3.
Raudnitz, Ludwig, Bichs & Co, Rue Colucci Pacha, 4.
Seeger, A., Place Mohamed Aly, 17.
Viterbo, Cugini, Rue de l'Eglise Debbané, 6.
Xippas & Co, Rue St Mark, 4.

PORT-SAID

Valendi, Eustache, Rue Ramsès.

ASSIOUT

Rezkallah Makar, Chareh el-Sekka el-Guédida.

FAYOUM

Mohamed Charabi, Chareh el-Mebyada.
Mohamed Fath el-Bab Mahgoub, Chareh el-Kantara.

TANTAH

Hefnawi, Ibrahim Mohmed, Gh. el-Khan.

Coiffeurs

CAIRE

Abbatiello, F.
Abdel-Hamid Ahmed, Boulv. Mohamed Aly
Adamis, S. Melachrinidi prop., Chareh Wagh el-Berka.
Ahmed Abdallah, Boulv. Mohamed Aly.
Ahmed Hamdi, Boulv. Mohamed Aly.
Alcuris, L., *Salon du Louvre*, Chareh Wagh el-Birka.
Aly Ahmed, Boulv. Mohamed Aly.
Aly Ahmed, *Salon Blanc*, Boulv. Abdine.
Aly Badawi, Chareh el-Koumi.
Aly Hassan, Boulv. Clot-Bey.
Aly Ibrahim, Place Ataba el Khadra.
Amato, Arouzio *Al Figaro*, Chareh el-Bosta.
Amato, G., *Au petit Caprice*, Chareh el-Bosta.
Andrea, Constantin Hadji, *Salon du Progrès*, Chareh el-Maghrabi.
Arrichiello, Carmine, *Stella Saloon*, Chareh el-Roulet.
Atallah, Alex., *Salon de Syrie*, Chareh el-Faggalah.
Azouri, Alexandre, *Salon el-Hélal*, Chareh el-Faggalah.
Barmilgui, Joseph Michel, *Nouveau Salon Central*, Place Ataba el-Khadra.
Batzas, A., Salon de l'Opéra, Chareh Abdel-Hakk el-Sombati.
Beylerian, O., Boulv. Abdel-Aziz, 33.
Boccara, J., Mouski.
Boudakian, M., *Salon de la Cour*, Boulv. Abdin.
Buonanno, L., *Oriental Saloon*, Chareh Wagh el-Berka.
Centonze, Angelo, *The Sport Saloon*, Chareh el-Guénena.
Chamseldin, Mohamed, Rue Neuve.
Coroncas, C., Boulv. Abdel-Aziz.
Courmoulis, C. P., Paret el Ocely.
Crisian, Meguerditch, Ancien Bazar.
De Luca, N., Chareh el-Mahdi.
Dolianitis, J., *Salon du Nil, Hélouan*,
Dernawi, Hussein, Boulv. Mohamed Aly.
Frédérico, V., Chareh el-Madabegh.

H. ROSSETTO A. DUMONT & Cie.
BRANCHE Giuseppe Nistri Shareh Kasr el-Nil B.P.1179.Tél.2533
Entreprises de travaux de peinture décoration - Papiers peints

Furolo, Gaetano, *Salon Abdine*, Boulv. Abdine.
Gad Abdel-Aziz, Boulv. Mohamed Aly.
Hadjiandréa, Costi, *Salon du Progrès*, Chareh el-Maghrabi.
Haggag Youssef, *Salon de Choubrah*, Avenue de Choubrah.
Hagnine, Mohamed Omar, Faggalah, 23.
Hamed Afifi, Chareh Darb el-Ahmar.
Hamed Youssf, Boulv. Abbassieh.
Hanafi Hanafi, Rue Neuve.
Hanna Youssef, Boulv. Clot-Bey.
Hassan Ahmed, Avenue de Choubrah.
Hassan Hassan, Chareh el-Zaher.
Hassan Ahmed Nada, Ch. el-Ramli.
Hassoun, Nicolas, Boulv. Clot-Bey.
Ibrahim Ahmed, Boulv. Mohamed Aly.
Ibrahim Hegasi, Chareh el-Borg.
Ismaïl Mohamed, Boulv. Abdine.
Lagana, Joseph, Chareh Wagh el-Berka,
Lagana, S., *New Continental Saloon*. Chareh el-Maghrabi.
Lernia, P. di, *Nuovo Salone Savoya*, Chareh Abdine.
Mahmoud Hussein, Chareh el-Zaher.
Mansour Belal, Chareh el-Hanafi.
Massabni, Goubran, Boulv. Clot-Bey, 11.
Mei, Armand, Chareh Kamel.
Melachrinidis, S., Chareh Wagh el-Berka, 9.
Mercurio, L., *Salon du Téléphone*, Chare hAbdel-Hakk el-Sombati.
Mohamed A. Sobh, Kantaret el-Dekka.
Mohamed Abdel-Aal, Boulv. Clot-Bey.
Mohamed Gouda, Chareh Kantara el-Guédideh.
Mohamed Nassar, Boulv. Clot-Bey.
Mohamed Off, Chareh Khaïrat.
Mohamed Saleh, Chareh el-Zaher.
Moscato, A., *A l'Elégance*, Chareh Kasr el-Nil.
Moursi Hamdy, Tewfikieh.
Moustafa Ahmed, Boulv. Mohamed Aly
Muhr., H. & Mme Schauper, Chareh el-Maghrabi.
Muscato, A., *Eden Saloon*, Midan el-Khazendar.
Nasi, G., & Buonanno, *Au Réveil*, Chareh Clot-Bey.
Muhr, H., & Mme Schauper, Chareh el-Maghrabi.
Nicolaou, P., Mouski.
Opera (de l'), A. Patzas prop., Chareh Abdel-Hakk el-Sombati, 4.
Prudente, C. *Saloon Concordia*, Chareh Wagh el-Berka.
Posenato, L., *Sphynx Salon*, Avenue de Boulac, 16.
Ràbbat, N., Chareh el-Faggalah.
Rolando, J., Helwan.
Rotolo, J., *Egyptian Saloon*, Place de l'Opéra.
Saridakis, D., *Club Khédivial*, Chareh el-Manakh.
Sarrou frères, Rue Missala, 2.
Sayed Aly, Chareh Mohamed Aly.
Scalamandre, G. *Salon Faggalah*, Chareh el-Faggalah, 25.
Sofia, Joseph, Bazar Mourour.
Stefano, Biagio di, *Salon du Club Lotus*, Tewfikieh.
Syrie, Alex. Atallah prop., Chareh el-Faggalah.
Syret, J. H., Place de l'Opéra.
Tralango, Sébastiano, *Salon des Voyageurs*, Haret el Chalaby.
Vazzana, G., *Salon d'Europe*, Ch. Abdin.
Vetrano, M., *Salon Europa*, Chareh Kasr el-Nil.
Weiurich, K., *Salon Savoy*, Chareh Kasr el-Nil, 24.
Zarb, A., Chareh el-Faggalah, 11.
Zartaludis, D. M., Ch. el-Madabegh.
Zeitoun Saloon, Zeitoun.

ALEXANDRIE

Abdel-Latif Moustafa, Rue Eglise Copte, 16.
Aly Abdel-Halim, Rue Ras el-Tin, 115.
Aly Aly, Rue Mosquée el-Terbana, 6.
Amédéo, A., & R. Cotronéo, Rue Nébi Daniel, 23.
Andriani, Mme Vve, Rue Anastassi, 33.
Antoniadis, Sotiri, Rue Anc. Douané, 66.
Arena, M., Rue Menache, 19.
Arvanitaki, A., Rue de l'Ancienne Bourse, 1.
Arvanitaki, Mme Vve C., Place Mohamed Aly et Rue Rosette.
Azzollini, Léonard, *New English Saloon*, Rue de l'Ancienne Bourse, 4.
Badawi, Elias Habib, Rue Bab Akhdar, 25.
Bahnassy, Ghoneim, Rue Moharrem Bey, 4.

Ciment Portland BRAILA
Agents: **Fern. Gallois & Co.**

Blache, Paul, Rue Chérif Pacha, 28.
Barvas, Ph., Rue de l'Eglise Debbane, 3.
Buta, P., Rue de la Gare du Caire, 2.
Cafagna, G., Rue Chérif Pacha, 18.
Cafiero, Carmini, Rue Adib, 5.
Cassimatis, Jean, Rue Mosquée Attarine, 21.
Cassimatis, P., Rue Mahmoud Pacha el-Falaki.
Cesario, S., Rue des Sœurs, 7.
Choucri, & I. Khoider, R. Nubar Pacha, 14.
Cundari, Francesco, Rue Gare du Cairé.
Dal Monte, R., Rue Chérif Pacha, 15.
De Genaro, E., & N. Athanassiou, Rue Porte Rosette, 6.
De Leonardis, Onofrio, Rue du Télégraphe Anglais, 6.
De Palma, Alceste, Rue Tewfik 1er, 12.
De Piasis, S., Rue des Sœurs, 11.
Deschizeaux, J., Rue Chérif Pacha. 6.
D'Esposito, G., & figli, Rue Monskea, (Attarine).
Della Valle, G., Rue Gare de Ramleh, 15.
Diodovich, G., Rue Gare de Ramleh, 5.
Dontanos, Théodore, Rue Chérif Pacha, 1.
Emmanuel, G., Place Mohamed Aly, 16.
Febbraro, G., Rue Gare de Ramleh.
Ferrara, G., Rue de la Poste, 1.
Ferretti, F., *Salone di Roma*, Rue de la Poste, 5.
Florentis, A., Rue des Etudiants, 2.
Fournaraki, P. & M. Jangounis, Rue Nubar Pacha, 1.
Francia & Fils, Rue Nubar Pacha, 13.
Francia, V., Gallérie Menasce.
Fusco, T., Rue Nubar Pacha, 7.
Giovanni, P., Rue des Sœurs, 19.
Girassoli, G., Rue el Warchet, 10.
Hag Ahmed Emam, Rue des Sœurs, 57.
Hag, Selim & Ayoub, Rue Nubar Pacha, 3.
Hanna, Saada, Rue de l'Eglise Cophte, 12.
Hassan Abbouda, Rue Sidi el-Metwalli, 15.
Hassan Hammad, Rue de l'Eglise Cophte, 20.
Hassan Mustafa, Rue Ibrahim 1er, 69.
Hazan, Kirbis, & Co., Rue Attarine.
Ibrahim Ahmed, Rue du Prince Abdel Moneim.
Ibrahim Fawzi, Rue Gare du Caire, 15.
Iozio, G., Rue Mosquée Attarine, 1.
Jacob, P., Rue 1er Khédive, 33.
Jacques, H., Rue Rosette, 13.
Joannou, G., Rue du Télégraphe Anglais.
Jozia, G., Rue Mosquée Attarine, 1.
Karamé, Faddoul, Rue Bab el-Akhdar, 17.
Khodeir frères, Rue Nubar Pacha, 14.
Kircotidis, Khar., Place Mohamed Aly, 10.
Lanucara, Stéfano, Rue Tewfik, 13.
Lizaridi, G., *Salon de la Poste*, Rue de la Poste, 4.
Mahmoud Ahmed Issa, Rue Anastassi, 6.
Mahmoud Heba, Rue Souk el-Kanto, 2.
Marcakis, Nicolas, Rue Gare de Ramleh.
Meimarachi, G., Rue de la Gare de Ramleh, 22.
Martiris, Georges, Rue Sésostris, 20.
Metwalli Saad, Rue Bab el-Akhdar, 34.
Mey, Enrico, & Nicolas Lucheni, Rue Chérif Pacha, 33.
Mohamed Abbasi, Rue Amr Ebn el-Ass, 13.
Mohamed Abdel-Kérim, Rue Souk el-Siareff, 8.
Mohamed Ahmed Behnassi, Rue Bab el-Akhdar, 6.
Mohamed Barakat, Rue el-Midan, 47.
Mohamed Chahine, Rue de France, 28.
Mohamed Ibrahim, Rue Souk el-Kanto, 2.
Morabito, Antoine, Rue Chérif Pacha, 2.
Morabito, Salvatore, Rue Sésostris, 12.
Motta, P., Rue Lombard, 2.
Musarelli, Giuseppe, Rue Mosquée Attarine, 21.
Musolino, R., Rue des Sœurs, 30.
Nahas, Sélim, Galerie Menasce, 38.
Navelio, Simon, Rue des Sœurs, 12.
Ourebi, Mohamed Aly, Rue el-Midan, 45.
Pagnotta, Gius., Rue de l'Archevêché, 1.
Pakhos, Christo, Rue Ancienne Douane, 62.
Parizli, O., Rue Salah el-Dine.
Patino, A., Rue des Sœurs, 11.
Pelosi, Alf., Rue Warchet el-Toubguieh, 4.
Pelosi, B., Rue Anastassi, 30.
Potoni, Nicolas, Rue Chérif Pacha, 29.
Ragab Mohamed, Rue Sidi el-Metwalli, 32.
Saadi, J. G., Rue Mohamed Bey el-Defterdar.
Saleh Mohamed, Rue el-Midan, 57.
Sarofin, J., Rue Nubar Pacha, 5.
Saruffino, Joseph, Rue Porte Rosette, 5.
Scalia, G., Rue Anastassi, 2.
Scimo, L., Rue des Sœurs, 22.

LES PETITES AFFICHES EGYPTIENNES
Organe commercial et Industriel d'Egypte
Sa publicité est la plus effective.

Sgarlata, Giovanni, Rue de France, 1.
Stamboulis, D., Rue Champolion, 7.
Suvaressi, Rue Attarine.
Tarantino & Caputo, Rue Chérif Pacha, 19.
Terlidjian, Dertad, Rue de France, 38.
Tertzakian, Garabet, Rue de France, 51.
Théocharidis, J. K., Rue Ibrahim 1er.
Ucchino, Flli., Rue des Sœurs, 27.
Venafra, C., Rue des Sœurs, 2.
Vineris, J., Rue de France, 4.
Yatropoulo, C., Rue Tawfik, 22.
Zangaraki & Dimitriades, Rue de l'Ancienne Bourse, 2.
Zantanos, Théodore, Rue Chérif Pacha, 1.
Zarmanian, H., Rue 1er Khédive, 11.

PORT-SAID

Bassi, Salvatore, *Club Saloon*, Rue Sultan Osman.
Camilleri, Giov., *Melita Saloon*, Rue du Cercle Français.
Fiorentino, S., *Savoy Saloon*, Rue Said.
Iannelli, C., *Salon International*, Rue Sultan Osman.
Nicolaïdis, Charalambo, Rue du Commerce.
Pasquale, Luigi, Rue du Sultan Hassan.
Salami, Simon, Rue du Commerce.

GRAND SALON CENTRAL
SIMON SALAMI
Rue du Commerce, 25 (entrée du Concert Eldorado)
Grand Assortiment de
PARFUMERIE, ARTICLES de TOILETTE
des meilleures Marques d Europe.
Prix Très Modérés

Tzorbazoglou, J., Rue du Commerce.
Velardi, Dom., Rue du Commerce.

ASSIOUT

Ibrahim Saïd, Chareh el-Maydoub.

BENHA

Ahmed Abou Chereba, Chareh el-Mehatta.
Ahmed Helal Salem, Chareh el-Mehatta.
Gazzar, Amin, Chareh el-Mehatta.
Hamed Salem, Chareh el-Mehatta.

BENI-SOUEF

Ahmed eff. Abdallah, Chareh el-Riadi.
Ahmed Mohamed, Chareh el-Riadi.
Daoud Soliman, Chareh el-Riadi.
Mohamed Moursi, Chareh el-Riadi.
Soliman Moussa, Chareh el-Riadi.

CHÉBIN EL-KOM

Menoufi, Mohamed, Rue de la Gare.
Osman Moustafa, Rue de la Gare.

DAMANHOUR

Farnawani, Abdallah, Chareh el-Hallakine.
Gamati, Selim, Chareh el-Hallakine.
Halfawi, Mohamed, Chareh el-Hallakine.

FAYOUM

Abdel-Hadi Mohamed Achri, Chareh el-Ramleh.
Saleh Osman, Chareh el-Ramleh.

KENEH

Mohamed Chatt, Chareh el-Moudirieh.
Mohamed Aly, Chareh el-Sahrig.
Youssef Zeid, Chareh el-Sahrig.

ISMAILIEH

Gilena, Antonio, Rue Negrelli.

MANSOURAH

Fantondis, A., Rue du Nil.
Hamed el-Kadi, Rue Neuve.
Mahmoud Hamed, Rue Neuve.

MINIEH

Courmoulis, A., Chareh el-Bosta.
Hassan Aly, Chareh el-Bosta.
Mahmoud Kassem, Chareh el-Bosta.

SOHAG

Ismaïl Mohamed, Haret el-Aaref.
Mohamed el-Chebr, Kaïsariet el-Sayed Soliman.
Mohamed el-Menyawi, Chareh el-Mehatta.

SUEZ

Canicatti, Luigi, Port-Tewfik.
Mahmoud Khalil, Rue Colmar.
Liotta, Giuseppe, Port-Tewfik.
Zammit, Salvatore, Rue Colmar.

L. F. Chami Frères
IMPORTATION - EXPORTATION - OPÉRATIONS DE BANQUE
CAIRE (Egypte), Rue Khan Khalil

TANTAH

Abdel-Salam El-Sayed, Chareh el-Sekka el-Guédidah.
Carbis, P., Chareh el-Borsa.
Cordahi, Naaman.
Concoutzi, Panajotti, Chareh el-Borsa.
Exomeritis, Athanase, *Au Figaro*, Rue de la Bourse.
Ghoche, Roufaïl, Chareh el-Borsa.
Hassan Gouda.
Ibrahim Abdel Razek, Rue Moudirieh.

ZAGAZIG

Christophidès, Christo, Rue Abbas.
Coucakis & Divaris, Rue Abbas.
Mohamed Aly, Chareh el-Moudirieh.
Papadopoulos, Alexandre, Chareh Abbas.
Platis, D., Chareh Abbas.

ZIFTA

Borghol, Choukri, Chareh el-Souk.
Hussein Mohamed, Chareh el-Borsa.
Vilicano, Tanache, Chareh el-Souk.

Collèges

(Voir Ecoles)

Comestibles

(Voir Epiciers)

Commissaires-Priseurs

CAIRE

Bigiavi, Ange, Boulv. Mohamed Aly.
Congdon & Co, Chareh Kasr el-Nil.
Lambert, Léon, Rue Dawawine, 24.
Pinto, Isaac, Chareh el-Guinénah.
Samuelson, A. & M., Frères, Chareh el-Guinénah.

ALEXANDRIE

Piperno, Menotti Vittorio, coin de la Rue Chérif Pacha, imm. Zogheb,

☞ **Menotti V. Piperno** Commissaire-priseur inscrit près le Tribinal Mixte de 1re Instance d'Alexandrie et le Consulat de S. M. le Roi d'Italie. Coin de la Rue Chérif Pacha, immeuble Zogheb, vis-à-vis le Caracol Anglais.

SUEZ

Bougeya, F. L., & Co, Chareh el-Mohafaza.

Commissionnaires

(voir Négociants Commissionnaires)

Commission en douane

CAIRE

Casafakis, Christo, Chareh Sandouk el-Din, imm. Fouad Pacha.
Commercial Loans Bank & Warehouses Ltd (The), Ch. Kasr el-Nil.
Cumming & Calleja, Rue de l'Eglise Catholique.
Egyptian Transport Office (The), Chareh Sandouk el-Dein.
Newec, V., Haret el-Zahar.
Sélim, Habib, Ruelle de l'Hôtel du Nil.
Urani, Buharoun, & Co, Hamzaoui.
Usigli, V., Rue de l'Hôtel du Nil.

ALEXANDRIE

Achenjian A., Rue Nubar Pacha, 18.
Apostolidis Xénophon, Rue el-Cheikh Soliman Pacha, 6.
Beltram, Henry, Rue Sésostris, 14.
Benyada, Vita, Place de l'Observatoire, Rue Pirona, 3.
Boyazoglou, Jean, Rue Averoff, 5.
Byzantios & Co, Bab el-Karasta.
Dalli, Ghino, Rue Tewfik, Pacha.
Fürst, Giacomo, Rue Pirona.
Gallois Fernand, & Co, Rue de l'Archevêché.
Givanian Brothers, Boulevard de Ramleh.
Guttmann, Mme, Rue Tewfik 1er, 10.

VIN et ARAKI CHTAURA
BOULAD
A. J. NEHMÉ : 18 Rue Nubar
AGENT à ALEXANDRIE (Egypte)

Kyritzopoulo, Basile, J., Rue Ibrahim el-Mousseli, 2.
Lemal, A., & Co, Rue Matrah, 3.
Mifsud, & Marsiglio, Galerie Menasce, 52.
Sirven, Albert J., Rue Toieste. 3.

SUEZ

Lazzerini, G.,& Co, Rue des Messageries.

Confection

CAIRE

A la Belle Jardinière, Assayas & Rousso prop., Mouski.

GRANDS MAGASINS
A LA BELLE JARDINIÈRE
MOUSKY — LE CAIRE
Maison ASSAYAS FRÈRES & Co,
COSTUMES
CONFECTIONNES ET SUR MESURE
COSTUMES TAILLEUR POUR DAMES
Draps Anglais & Français garantis
MANTEAUX POUR DAMES
ARTICLES DE VOYAGE
BONNETERIE *Téléphone No. 1093*

Agami, S. N., Mouski.
Au Bazar National, Menahem Cohen. prop., Chareh Azbak.
Au Bazar Oriental, Dellaporta frères, prop., Chareh Bab Charki.
Au Petit Bazar, Les Fils de M. Cicurel & Co, prop., Chareh Cattaui bey.
Au Progrès (ancienne maison Camoin), Chareh el-Gawhari,
Bazar Egyptien, Shaoul Moussa Saleh. prop., Mouski.
Bazar Méditerranéen, Mouski.
Bazar Montazah, Schaoul Moussa Saleh & E. Reuben prop., Boulv Clot-Bey.
Cherem & Co, Midan Souk el-Kanto.
Cohn, Wolf, Mousky.
Gani, B., Rue Neuve, 8.
Jacoel Frères, Rue Mousky, 5.
Louvre Egyptien, Antoun Maroun prop., Place Ataba el-Khadra.
Macri, K., frères, Chareh Bab el-Charki.
Mayer, A., & Co, Mouski.
Mosconas, Georges B., Mousky.
Raff, H., Place Ataba el-Khadra.
Rawitz, Mayer, Mousky.
Saoul Moussa Saleh, Mousky.
Sasson, Farhi & Co, Hamzaoui.
Stein, S., Mouski et Place Ataba el-Khadra.
Treves, S., Place Ataba el-Khadra.

ALEXANDRIE

Aux Quatre Saisons, Elie Conegliano prop., Place Mohamed Aly, 9.
Bazar Bébé, Th. Carantinos prop., Rue Tewfik 1er, 14.
Beccatoros, P., Rue de France, 6.
Bellem, M, Rue Souk el Kanto, 3.
Carasso, A., Rue Souk el-Kanto, 3.
Carasso, Isaac, Rue de France, 33.
Châlons, H. Hochapfel & Co, Rue Chérif Pacha, 26.
Conti, Mme, Giulia, Rue de l'Hôpital Grec.
Daopulo, G., Rue Nubar Pacha, 2.
Desberg, Maurice, & Co, R. de France, 2.
Divaris, Th., Rue Cheikh Ibrahim Pacha.
Galeries Lafayette (Aux), Rue Porte Rosette, 13.

☞ **Grands Magasins Aux Galeries Lafayette,** Rue Rosette 13, Alexandrie.

Goldemberg Frères,PlaceMohamed Aly,15.
Gulizart, Mlle, Ruelle Smyrne.
Hefes, Chaoul, Rue Souk el-Kanto.
Kechichian, S. & K. M., Rue de France,1.
Lascaris, C. E., Rue Nubar Pacha, 1.
Louvre de Paris, Rue Porte Rosette, 6.
Macri, K., frères, Place Mohamed Aly,17.
Matatia, Jacob A., Rue Souk el-Kanto,10.
Mattatia Frères, Place Mohamed Aly,11.
Mayer, A., & Co, Place Mohamed Aly, 6.
Mazaraki, S. A., Rue Nubar Pacha, 8.
Negrin, Salom, & Co, Rue Souk el-Kanto,4.
Old England, A. Carasso & fils prop., Rue Nubar Pacha, 7.

LES PETITES AFFICHES EGYPTIENNES
Organe commercial et Industriel d'Egypte
Sa publicité est la plus effective.

Schwartz, Hermann, Place Mohamed Aly.
Stein, S., Place Mohamed Aly, 13 et 15.

LA
GRANDE FABRIQUE
S. STEIN
Voir l'annonce entre
Caire et Alexandrie

PORT-SAID

D'Amore Coniugi, Rue Constatinieh.
Bazar Universel, Charalambo Paraskevaz, prop.
Ephtimios & Marcoulidis, Rue du Sultan Osmann et du Quai Eugénie.

Grand Magasin Oriental
(vis-à-vis de l'Eastern Exchange)
EPHTIMIOS & MARCOULIDES
Maison de Premier Ordre
CONFECTIONS, NOUVEAUTÉS
Costumes sur mesure pour hommes et dames.
Articles de Voyage

Macri, G., fils, Rue du Commerce.
Macri, P., frères, Rue du Commerce.
Porphyropoulos, C., & Co, Rue Sultan Osman.
Talazac, Paul, & Neveux, Rue Monge.
Vassilopoulos, Nicolas P., Rue du Sultan Osman et Quai Eugénie.
Zizinia Fils & Co, Rue Sultan Osman.

ASSIOUT

Aldas Massoud, Chareh Sekka el-Guédida.
Amin Abdel-Ghaffar, Chareh el-Sekka el-Guédidah.
Labib Soltan, & Atallah Guindi, Chareh el-Sekka el-Guédidah.
Morcos Abdel-Messih, Chareh el-Maydoub.

BENI-SOUEF

Berzlaï, Moussa, Chareh el-Riadi.
Eliaho Yaconb, Chareh el-Riadi.

DAMANHOUR

Aly Cadri, Chareh el-Maghrabi.
Haim, Yacoub, Chareh el-Dekkah.

DAMIETTE

Ahmed el-Kolali & Fils, Ch. el-Oumoum.
Mohamed Ismail, Chareh el-Aazem.

FAYOUM

Bazar Oriental, Dellaporta frère prop. Chareh el-Ramleh.
Marco Costi, Chareh el-Ramleh.

KENEH

Ahmed el-Nahass, Chareh el-Kaïsaria.
Mohamed bey Omar Ouchahi, Chareh el-Kaïsaria.

MANSOURAH

Angel, Isaac, Rue Neuve.
Au Bazar National, Gruspann & Curiel frères prop., Rue Neuve.
Litropoulot, S., Rue Neuve.
Vassilopoulo, G., Rue Neuve.

MINIEH

Khalil Borsoum, Chareh el-Bosta.
Mohamed bey Ragheb, Chareh el-Sekka el-Gédia.

SOHAG

Dos Roufaïl, Chareh el-Aaref.
Hages Frères, Chareh el-Mehatta.

SUEZ

Antippa Spiridion D, Rue Colmar.
Cosmato. P., Frères, Rue Colmar.
Daggian, Joseph.

TANTAH

David, Israël, Chareh el-Borsa.
Dracopoulos, P.G., Chareh el-Borsa.
Stein, S. Chareh el-Borsa.

اطلبوا المعدنيه لانها مياه فكتوريا احسن وانقى

ZAGAZIG

Limakis. Michel, Chareh Abbas.
Charkieh Bazar Léonidas Saoulli, prop., Chareh Abbas.
Zapharoni, Yacoub, Chareh el-Montazah.

ZIFTA

Nastatou, Georges, Chareh Dayer el-Nahia el-Bahari.

Confiseries et Patisseries

CAIRE

Abdel-Kérim Hassan, Rue Neuve.
Ahmed Chalabi, Boulv. Mohamed Aly.
Ahmed Wanas, Rue Neuve.
Carayanopoulos, Christo, Chareh el-Roueï.
Chamy, el-Hag Youssef Mohamed, Chareh el-Nahhasin.
Christallis, C. A., Chareh el-Faggalah.
Comninoglou, D. J., Ch. Hoche el-Hin.
Continentale, P. Stratopoulo & Fils prop., Chareh el-Maghrabi.
Crassouzi, Michel, Chareh el-Bawaki.
Egyptienne, Georges Théodoridis prop., Boulv. Abdine.
Faggalah, Constantin A. Kristallis prop., Chareh el-Faggalah.
Fleurent, E. J., fils & Co, Chareh Kamel Square Halim Pacha.
Gargazariffi, A. P., Boulv. Mohamed Aly.
Grande Lemnos, D.G. Comninoglou prop., Boulv. Mohamed Aly.
Grassouzi, Michel, Chareh el-Bawaki, 13.
Guindi, Ahmed Mohamed, Chareh Amir el-Giouche el-Gouani.
Internationale, X. Gyss prop., Place de l'Opéra.
Khalil Agha Fawzi, Chareh el-Koumi.
Khédiviale, Dionisis Khalicopoulo prop., Chareh el-Abbassieh.
Khédiviale, Mich. Louloudis prop., Chareh el-Faggalah.
Lehrenkrauss, Otto, Ch. Kasr el-Nil, 22.
Louvre, P. Sarris & J. Papachristo prop., Boulv. Clot-Bey.
Mahmoud Hussein, Ch. Bein el-Nahdein.
Mahroussa, Jean H. Nicolaou prop., Chareh el-Cheikh Rihan.
Memphis, Socrate Myrianthis prop., Boulv. Clot-Bey.
Métropole, C.P. Pétropoulos prop., Ch. Kasr el-Nil.
Milanaix, Guido Padovani prop., Ch. Nubar Pacha.
Mohamed Salem, Ch. Gameh el-Ahmar.
Monde (du), Dimitri Mokeas prop., Boulv. Abdel-Aziz.
Montazah, G. C. Kyriazopoulos prop., Chareh Kamel, 1.
Moschoudi, Triandafillo, Darb el-Barabra.
Nationale, Spiro D. Spiridis prop., Chareh Soliman Pacha, 15.
Nationale (Patisserie), Nicolas Wlattas prop., Chareh el-Madabegh.
Nikitaïdis, Nicolas, Mouski.
Olympe (L'), V. Polichrinio prop., Chareh el-Rouei.
Opéra (de l'), Evangelo Goulettas prop., Place de l'Opéra.
Orientale, A. Théodoridis prop., Boulv. Clot-Bey et Chareh el-Faggalah.
Orientale, S. Zogheb prop., Clot-Bey.
Pappacosta, J., Chareh el-Mouski.
Pappacosta, Michel, Mouski.
Paradis (du), Avenue de Choubrah.
Paris (de), Fournari frères prop., Chareh Kamel.
Petit Maxim, Jean Giorgoudes & Co prop., Chareh el-Madabegh.
Pieridis, F. P., Darb el-Barabra.
Pravedoni, Guido, Ch. Nubar Pacha.
Rachidi, Mohamed Hussein, Chareh el-Nahassine.
Sadr, Ahmed, Chareh el-Halawagi.

ANCIENNE MAISON MATHIEU
CONFISERIE SAULT
Fondée en 1854
JEAN SAULT Successeur
LE CAIRE — Rue Manakh
FOURNISSEUR de S.A. LE KHÉDIVE
Marrons, Dragées, Chocolats
Grand assortiment
de bonbonnières de luxe et fantaisie

LAIT SUISSE NESTLE
Le plus Riche en Crème

Sadr, Mahmoud, Chareh el-Machahed el-Husseini.
Sault, Jean, Sault, prop., Chareh el-Manakh.
Société Egyptienne de Plaisance, Rue Mouski.
Sphynx, E. Zaphiropoulo prop., Chareh Kamel.
Tahan, Fathallah, Boulv. Mohamed Aly.
Théodoridis, G., Chareh Abdine.
Tsekouras, Spiridion, & Co, Nouveau Bazar.
Universelle, C. Adamides prop., Chareh Nubar Pacha.
Universelle, X. Antoniades prop., Chareh Wagh el-Berka.
Vacas, E. & M., frères (sirops et loucums), Bazar Mourour.
Walker & Meimarachi Ltd, Chareh el-Bawaki.

ALEXANDRIE

Abdel-Meguid Guindi, Rue Bab el-Akhdar, 15.
Albengo, O. Ellul & Co prop., Rue Chérif Pacha, 3.
Alexandrie (d'), Siutelis, Constantinides prop., Place Mohamed Aly.
Aly, H. & Mohamed frères, Rue Midan, 23
Anglo-Américaine, J. Lorendo & Co prop., Rue de la Gare de Ramleh, 19.
Arghyriadis, B., Rue des Sœurs, 19.
Bandali, Theodosio, Rue el-Midan, 50.
Bella Stella, Georgio Passalis prop., Rue des Sœurs, 3.
Bourse (de la), V. Charbin prop., Rue Chérif Pacha, 8.
Ceuckis, D. N., & Co, Rue Zawet Soultan.
Constantinidis, Ch. Costantin, Rue des Sœurs, 13.
Constantinople, J. S. Pimpédjian prop., Rue Bab el-Karasta.
Economides, D., Rue des Sœurs, 8.
Ezzat, Néguib, Rue el-Midan, 45.
Française, D. Papazaraki & Co prop., Rue Chérif Pacha, 30.
Gianola, Jacques, Rue de France, 3.
Hafez & Mohamed Aly frères, Rue Gare du Caire et Rue Amr Ebn el-Ass, 12.
Hassan Mourad, Rue Amr Ebn el-Ass 20.
Iconomidis, D., Rue des Sœurs, 10.
Khédiviale, J. Athinéos prop., Rue Nébi Daniel.
Louboutis, D., & Co, Rue Mawlaï Mohamed, 5.
Mahmoud Mohamed, Rue Ibrahim 1er, 24.
Marochetti, F., Rue Tewfik, 27.
Mohamed Kamel el-Kauedi, confiserie, Rue el-Midan, 51.
Moustafa Ibrahim, Rue Ras el-Tin, 107.
Nehmé, Alex. J., Rue Gare du Caire, 17.
Nicolaou, Luiso, Rue el-Midan, 34.
Orientale A. Gazes prop., Rue Eglise Maronite.
Papadopoulo, Cosma, Rue el-Kayed Gohar, 32.
Papazi, Costi, Rue Souk el-Siaref, 16.
Paris (de), A. Sault prop., Rue Chérif Pacha, 30.
Peraki, G., Rue Ebn El-Ghazali, 1.
Perakis, S. E., Ruelle Ebn Rached.
Pittas, Chr., Rue el-Midan, 32.
Politis, S., & C. Constantinidis, Rue des Sœurs, 13.
Ramleh, Sarrou frères prop., Rue Missala,
Roma, Augusto Rossi prop., Rue Sésostris, 10.
Savvas, Elias, Station Bacos.
Société Egyptienne de Plaisance, (fabrique de confiserie), Station Schutz.
Soléa, Christo C., Rue Bab el-Akhdar, 2.
Stalouni, Jean, Rue Nubar Pacha, 7.
Stiilanidis, Christo, Rue el-Midan, 50.
Suisse, J. Groppi prop., Rue Chérif Pacha, 33.
Tambakis, Stéfanos, Rue el Midan, 30.
Thmvaco, C. A., Rue Sésostris, 21.
Theodoropoulos, Th., Rue Hamamil, 4.
Théodossiou, P., Rue el-Midan, 48.
Thomaidis T.D. & Co, Rue Saleh el-Dine, 21
Tornazakis, G. E, Rue du Télégraphe Anglais, 7.
Ville (de la), Michel Michaca prop., Rue Chérif Pacha, 13.
Voussonara, Mme Vve Hélène, Rue Aly bey el-Kébir, 2.
Vrissopoulo, Philippe, Rue Wakalet el-Khodar, 6.
Yannoulis, S., Rue de l'Hopital Grec.
Zamboulakis, Th., Rue Wakalet el-Kho-

EUROPE
The Egyptian Touring Gazette
LISTE DES ETRANGERS
Publicité spéciale pour Stations Balnéaires et Thermales
AFRIQUE

dar, 17.
Zorzopoulo, D. & A., Rue Nubar Pacha,16. Tel.oV. 963.
Zomb ulakis, Th.,Rue Wakalet el-Khodar, 28.

PORT-SAID

Grünauer, Rudolf, Place de Lesseps.
Kiriakou, Paolo, Rue de Lesseps.

ASSIOUT

Omar Abdel-Latif, Chareh el-Khodaria.

BENHA

Abou Sarh, Aly, Chareh Ata.
Pappazaffiri Zaffiri, Rue Salvago, 43 et 46.

DAMANHOUR

Nouri, Osman Agha, Chareh Gameh el-Effendi.

FAYOUM

Abdallah Hassanein, Chareh Souk el-Souf

ISMAILIEH

Tripoli (de), C. Kiriacopoulo prop., Rue Negrelli.

KENEH

Ahmed Abdou, Chareh el-Sahrig.
Hafez Agha, Chareh el-Mehatta.

MANSOURAH

Hellénique, Heraclis Papacosta prop., Rue Neuve.
Mohamed el-Sayed & Mohamed Abdel-Meguid.
Siernas & Valvianos, Rue du Nil.
Vlavianos, Démétrios, Rue du Nil.

MINIEH

Olympe, Dimitrius Tuitsé prop., Chareh el-Emoumi.

SUEZ

Limberato, A., Rue Colmar.

TANTAH

Cumbis, P., Chareh el-Borsa.
Hassan eff. Chehata, Kafret el-Fadaly.
Nil, Ant. Tsalapatakis prop., Chareh el-Borsa.

ZAGAZIG

Anagonstou, Dimitri, Chareh el-Montazah.
Bayoumi Hanafi & Osman Aly, Chareh el-Monssallamia el-Keblia.
Cortassa, C., Chareh Abbas.
Economou, Costi, Rue el Médina.

ZIFTA

Elouan, el-Sayed Ibrahim,Chareh el-Kébir

Conserves Alimentaires (Fabrique de)

ALEXANDRIE

Klink & Lauer, G.E.B.H., Place Mohamed Aly, 12.

Conserves alimentaires

(Voir Epiciers)

Constructeurs mécaniciens

CAIRE

American Engineering & Machinery Agency, A. A. Fendian, Ch. Nubar Pacha.
«Arsenal du Gouvernement», Boulac.
«Anglo-American Nile Engine Works», Avenue de Boulac.
Assadourian, A., & Co, Chareh Soliman Pacha.
Bakhoum, Théodore, Boulac.
Bavastro, Ernest, Saptieh.
Biliotti, F., Chareh Zervudachi, 3.

P. BOYER, L. PARIZOT & Cie
Ingénieurs-Constructeurs
Entrepreneurs de Travaux Publics
BUREAUX ET ATELIERS
à Boulac : Rue Sahel el-Ghellal
Boîte Postale: 125 — Adr. Télégr: PAROY
Téléphone 164

Ciment Portland BRAILA
Agents: Fern. Gallois & Co.

Boulad, Henri H., Chareh Nubar Pacha.
Boyer, P., & L. Parizot & Co, Rue Sahel-el-Ghelal.
Boyes, Mark G., Boulac.
Brando Faccio & Co, Chareh el-Faggalah.
☛ *Birtis'h Manufacturers Syndicate* (*The*), Chareh el-Antikhana, 3.
Cook, Thos, & Son (Egypt) Ltd, Boulac.
Christodoulou, André, Ch. el Madabegh, 34.
Daydé & Pillé, Chareh Chérifein.
Djaladjian, Antimos, Jardin Rossetti.
Egyptian Engineering Cy, Chareh Kasr el-Nil.
Fendian, A. A., Chareh Nubar Pacha.
Fontanella, Corrado, Ch. Mariette Pacha.
Fiorentino, G., Boulac.
Madjarian, Sarkis, Chareh Nubar Pacha, atelier à Boulac.
Maestro, Aziz, Chareh Nubar Pacha
Maroni, Guido, Chareh NubarPacha.
Moursi Mohamed, Ch. Gameh Charkasse.
Rostaing, A., Chareh el-Faggalah, 25

ALEXANDRIE

Autofage, Théodore, Rue Salah el-Din, 26
Carcas, Edwin, Rond Point.
Chahinian, A., Rue Sidi Abil Dardar.
Civiletti, S., & E. Félix, Rue Gare du Caire.
Comas, Joseph, Boulv. Ramleh, 15.
Cook, Thos, & Son (Egypt) Ltd, Rue Porte Rosette, 2.
Costa, A., & Fils, Rue Salah el-Din, 24.
Guttman, Wilhelm, Rue Toussoum Pacha, 10.
Jéronomides, J., Rue Chérif Pacha, 33.
Langslow & Lascaris, Rue Mahmoud Pacha el-Falaki, 14.
Mafera, A., Rue Hamamil, 4.
Modesse, Fr., Hôtel de la Poste.
Pataraki, N. G., Rue Mosquée Attarine, 17.
Pedicchio, D., Rue de l'Eglise Americain, 12c.
Scarlini, Ezio, Rue Amr Ebn el-Ass.
Suzan, J., R. Caio, Rue el-Wasti.
Watson, W., & Co, Rue St Mark, 4.

PORT-SAID

Dowrie & Co, Quai Eugénie.
Outridge, I., Rue Kawala.
Tarasconi, A.,

MANSOURAH

Dale, Alfred, Rue du Nil.

TANTAH

De Mattia, Maurizio.

Copies (Bureaux de)

CAIRE

«Cairo Typewriter & Office Furniture Co», Haret Zogheb,

ALEXANDRIE

«Anglo-American Typewriting Agency, *The Densmore*, Boulv. de Ramleh. 19.
Boulad frères, Rue de l'Eglise Debbané.

Cordes et Cordages

CAIRE

Luri, Félix, Chareh el-Rouei.
Mikhaïl Nakhla, Boulac.
Pilavachi, C. G., Boulac.
Stamatakis, Emm., Rod el-Farag.

ALEXANDRIE

Abdel-Rahman Heikal, Rue Souk el-Kanto, 1.
Buhagiar, Alf. G., & Co, Place Mohamed Aly 17.
Camninos, S. M., Rue Anastassi. 8.
Comminos & Canvopoulos, Rue Anastassi.
Cook, Thos, & Son, (Egypt) Ltd, Rue de la Gare du Caire.
Fathlalah Aly & M. Frères, Rue de la Marine, 28.
Glykas, Hermes D., Rue Nubar Pacha, 1.
Heikal, El-Hag Ibrahim, Rue Souk el-Siareff, 12.
Mitrovich, Saverio, Rue Ancienne Douane.
Pilavichi, C. G., Rue Mosquée Cheikh Ibrahim Pacha, 1. Rue Ancienne Bourse.
Tcherkezian. H. A., Rue Attarine, 5.

ASSIOUT

Omar Madani, Chareh el-Khodaria,

Salonica Cigarette C°
CAIRE. SOCIÉTÉ ANONYME - FONDÉE PAR DECRET KHÉDIVIAL EN DATE DU 28 DÉC. 1903. CHOUBRAH
Cigarettes de toute 1re qualité; fabriquées avec les meilleurs Tabacs Turcs

Cordonniers

CAIRE

Abdallah Mohamed, Chareh Gameh el-Banat.
Abdel-Aal Hassan, M., Chareh Rein el-Nahdein.
Abdel-Aziz Mohamed, Chareh el-Koubri.
Abdel-Hamid Soliman, Boulv. Mohamed Aly
Abdel-Nour, Michel, Boulv. Clot-Bey.
Abdou, G., & A. Rizk, Mouski.
Ahmed Farid, Chareh Gameh el-Banat.
Akacha, M, Midan Kantaret el-Dekka.
Alexiou, N., Chareh Gameh el-Banat.
Amino Bulos, Boulv. Clot-Bey.
Amin Ibrahim, Chareh Bein el-Nahdein.
Apostolou, G., Chareh Gameh el-Banat.
Arab, G. Youssef frères, Avenue de Choubra.
Aram, O., Chareh Kasr el-Nil.
Attolino, Gennaro, Haret Zogheb.
Avanian, M., Boulv. Mohamed Aly.
Awad Moussa, Chareh el-Borg.
Bahari, Ragheb Hanna, Chareh Amir el-Giouche el-Barrani.
Bakazi, Sélim & Mansour, Boulv. Clot-Bey.
Barakat, Georges E,, *Cor. Faggalah*, Ch. el-Zaker.
Bawleh, Sélim, Boulv. Clot-Bey.
Baroni, M., Chareh el-Bosta.
Basbayanni, D., *A l'Etoile*, Chareh Abdel-Aziz.
Bedrossian, A., Choubrah.
Bialobos & Ruben, Mouski.
Bichara Karam, Chareh el-Faggalah.
Brahamcha Bassil, Darb el-Guineuah.
Callicopoulos, A., Chareh Kamel, imm. Grand Continental.
Callicopoulos, Ch., Place de l'Opéra.
Callidis, Constantin, Midan el-Faskieh.
Caridis, J. C., Rond-Point Suarès.
Cassab, Alex., *Cordon. Centrale*, Kantaret el-Dekka.
Chahrossian frères, Chareh el-Ghouri.
Chber, Habib, Mouski.
Chouéri, G. M., Boulv. Clot-Bey.
Christodoulou, F. And é, Rue Madabegh, 34.
Cohen, Z., frères, Cordonnerie Anglaise, Chareh el-Bawaki.
Constantinidis, J., *Cordonnerie Egyptienne*, Boulac.
Costantini, Z., Rue Neuve.
Damgadjian, Krikor G., Chareh Bein el-Sourein.
Dawer, Philippe, Boulv. Clot-Bey.
Davies Bryan & Co, Chareh el-Maghrabi.
Dersdepanian Frères, Chareh el-Mezayen.
Destito, Francesco, Haret el-Husseini.
Diano, Tobia, Haret el-Zahar.
Dimitriadis, N., Chareh Gameh el-Banat.
Dracatos, D., & Co, Chareh Gameh el-Berka.
Eïd, Rachid Karam, propriétaire de la *Cordonnerie Universelle*, Chareh Clot-Bey.
Elias Farah, Chareh el-Faggalah.
Europeenne, Ch. el-Bawaki.
Faddoul, Elian J., Chareh el-Mezayen.
Farraïh & Massaad, Boulv. Clot-Bey.
Filacouridis, J., Midan Faskia.
Gabriel Abdou, Mouski.
Gagliardi, G., Haret el-Chalabi.
Gani, Giuseppe, Mouski, 65.
Gatto, F., *Cord. Italienne*, Ch. el-Faggalah, 30.
Georgiades, D., Square Halim.
Ghazarian, Artine, Boulv. Clot-Bey.
Ghazarossian, B., Boulv. Abdine.
Ghobrial Boulos, Boulv. Clot-Bey.
Ghobrial Yacoub, Boulv. Clot-Bey.
Haladjian, Artine, Avenue de Boulac.
Haroun frères, Rue Neuve.
Hassan Hosni, Chareh Gameh el-Banat.
Hassan Omar, Chareh Gameh el-Banat.
Hassan Radwan, Ch. Gameh el-Banat.
Hatziandreou, Andréas, *Cord. Mahroussa*, Place de l'Opéra.
Hayek, Elias, Boulv. Clot-Bey.
Hornstein, J., Ch. Azbak et Mouski.
Iskandarian, A. I., & Co, Rue Neuve.
Ismaïl Ahmed, *Cord. de Louvre*, Ch. Kasr el-Nil.
Kamel, A., & Co, New Khédivial House Mouski.
Karam, R., Ch. Clot-Bey.
Kardous, Amin G., Bouly. Clot-Bey.
Kassardjian frères, Ch. Bein el-Sourein.

THE EGYPTIAN "VERITAS"
Renseignements Commerciaux - Contentieux - Recouvrements
Office de Brevets et Marques de Fabrique

Kheir, Joseph & Georges, Ch. Clot-Bey.
Khorozian, Kework, Boulv. Abdine.
Kiriacou, J., Ch. Gameh el-Banat.
Kourounfaly, N. & N., Rue Neuve.
Likiardodoulos, Dimitri, *Cord. Constantinople*, Rue Kantaret el-Dekka.
Mahmoud Hassan, Boulv Mohamed Aly.
Mamourian, Ohanes, Rue Neuve.
Mandora, R., *La Calabria*, Haret el-Sahar·
Masri, Elias, & Co, Ch. el-Faggalah.
Melilli, G., Ch. Nubar Pacha.
Moawad Moussa, Boulv. Clot-Bey.
Mohamed Hassan, Ch. Khaïrat et Darb el-Gamamiz.
Mohamed Hussein, Boulv. Mohamed Aly.
Mohamed Mégahed, Ch. Gameh el-Banat.
Mordo, B. E., Rue Mouski.
Moursi Mohamed, Ch. Darb el-Gamamiz.
Nabki, Anis Mikhaïl, Rue Neuve.
Nahabedian, G. G., Ch. Gameh el-Banat.
Narouz Hanna, Boulv. Clot-Bey, 32.
Nimr, S. L., Rue Neuve.
Okacha, M., Midan el-Faskieh.
Quarterone, F. S., *Cord. Italienne*, Boulv. Abdine.
Ranno, Mario, Ch. Kasr el-Nil.
Rafaël, T., & I. Mikhaïl, Ch. Clot-Bey.
Revinthi, G., Haret el-Oceily.
Rofaïl Youssef, Ch. Clot-Bey.
Rostom, Mohamed Hassan, Ch. Mohamed Aly.
Sabet frères & Moustafa Ragab, Ghourieh.
Scandar Abel-Messih, Boulv. Clot-Bey.
Selim, Paouli, Charèh Abdel-Aziz.
Serefian, Artin, *Cord. de Constantinople*, Boulv Abdine.
Sfer, Ibrahim, Ch. el-Faggalah.
Sidhom Tadros, Mouski.
Sokas, G., Ch. Bein el-Nahdein.
Soliman Mohamed, Ch. Darb el-Ahmar,
Spadavecchia, ,N· Ch. el-Koubri.
Stépanian Frères, Boulv. Clot Bey.
Syriodis, J., Ch. Bbdel-Aziz.
Terzian, Mardiros, Boulv. Abdine.
Vilantopoulo, J., Ch. el-Maghrabi.
Xenphon, Giotanou, Ch. Gameh el-Banat.
Zalzal, Elias, Boulv. Clot-Bey.
Zokas, G., Ch. Gameh el-Banat.

ALEXANDRIE

Abdel Hamid Hassanein, Rue Warchet el-Toubghieh.
Alfandary, M. J., Rue de la Mosquée Attarine.
Aly Salem & Co, Rue el-Midan, 9.
Aly Salim & Co, *Cord. Elégante*, Rue Mosquée Attarine.
Ammannati, A. Gustavo, Boulv. de Ramleh, imm. Karam.
Amurgi, Coust. P., Rue Chérif Pacha, 17.
Anastasiou, Michel, Rue de France, 6.
Aprahamian, H.B., Rue Midan, 10.
Armaganian, Agop, Rue de France, 26.
Ayvadian, M., Rue de Sœurs.
Bamboudsian, A., Rue Bab el-Akhdar, 4.
Baracat, Jean, Rue de sSœurs, 2.
Barnas, Ph., Rue de l'Eglise Debbané, 3.
Baruki, Abdou, Rue Bab el-Akhdar, 42.
Basmadjian, A.N., Rue Gare de Ramleh, 28.
Belloci, C., Rue des Sœurs, 50.
Boctor, Alex., Rue Mosquée Attarine, 3.
Boghossian, Kework Der, *Attarine*, Rue Mosquée Attarine, 20.
Bosdandjian, N. A., Rue Souk el-Kanto, 2.
Camaropoulos, Dimitri, Rue de la Citadelle, 4.
Capitanaki, E., Rue Mosquée Attarine, 22.
Cardidjian, M., Rue Chérif Pacha, 27.
Chanaïan, Artin, Rue Tekiet el-Kalchan, 7.
Chaül, David, Rue Souk el-Kanto.
Choreian, H., & Sons, Rue de France, 6.
Chouéri, Const., Rue Bab el-Akhdar, 17.
Cohen, Z., & Brothers, *Cord. Anglaise*, Rue Mosquée Attarine, 10.
Coumondikian, Nazareth, Rue Souk el-Siareff, 15.
Coutsoussian frères, Rue el-Midan, 14.
Dalil, Hassan Mahmoud, Rue Bab el-Akhdar, 25.
De Ruggiero, Nicola, *Calzoleria Italiana*, Rue de l'Eglise Cophte, 5.
Djebedjian, Nichan, Rue el-Midan, 8.
Fayed, P., Rue Bab el-Akhdar, 1.
Filacouridis, J., Rue Gare de Ramleh, 15.
Floumis, C.J., & D. Tseros, Rue France, 3.
Gaeta, G. M., Rue Gare de Ramleh 1.
Gambourian, Artin, Rue Souk el-Siareff, 4.
Gellalis, Nicolas P., *Cord. Khédiviale*,

EUROPE
The Egyptian Touring Gazette
LISTE DES ETRANGERS
Publicité spéciale pour Stations Balnéaires et Thermales

Rue Mosquée Attarine, 8.
Ghazarian, Boghos, Rue de France, 40.
Ghazarian frères, Rue Mosquée Attarine, 20.
Grasso, F., *L'Elégance*, Rue Nébi Daniel.
Hadad, Tannous, Rue el-Kayed Gohar, 2.
Haim, Jacob, Rue Souk el-Siareff, 15.
Hassan Abbassi, Rue Bab el-Akhdar, 17.
Hawel, Moussa Y., Rue Souk el-Kanto, 7.
Hawi, Sélim, Rue de France, 28.
Homsy, Youssef, Rue de France, 17.
Ibrahim Diab, Rue de France, 6.
Jahjah, Salomon, *Cord. Orientale*, Rue Nubar Pacha, 12.
Kafourian, Elias, Rue Souk el-Kanto, 5.
Karacachian, Ohannès, Rue Bab el-Akhdar, 1,
Karaissarian, Baghdassar, *Au Soleil*, Rue des Sœurs, 26.
Karakisian, A. H., Rue el-Midan, 14.
Karam, T., Rue el-Emam Malek, 2.
Katchikian frères, Rue Warchot Toubgieh
Koufouri, Elia, Rue Souk el-Kanto.
Konfourian, Elias, Rue Souk el-Kanto, 7.
Koutouyan, F., Rue de France, 28.
Lascaris, C. E., Rue Nubar Pacha, 1.
Levi, Scandar, Rue des Sœurs, 37.
Lion d'Or (Au), M. Tartedjian prop., Rue Chérif pacha, 30.
Liseno, F., Rue de l'Archevêché.
Liseno, I., Rue Gare du Caire.
Magnifico, A., Rue Nébi Daniel, 26.
Mahmoud Bakr, Rue Bab el-Akhdar, 11.
Mahmoud, M., Rue des Sœurs, 12.
Malla, Alex. N. C., Rue Sidi el-Metwalli, 32.
Mamourian, Jacop, Rue Souk el-Kanto, 5.
Mamourian, Karabet, Rue de France, 55.
Mamourian, Matatia, Rue Bab el-Akhdar.
Mamourian, Sarkis, Rue Souk el-Kanto, 5.
Masri, Hassan, Rue Bab el-Akhdar, 12.
Mattia, M., Rue Ras el-Tin, 9.
Melenos, C., Rue Tewfik, 27.
Mikhaïlidis, N., Rue de France, 28.
Mohamed Metwalli, Rue des Sœurs, 57.
Molio, F., Rue Porte Rosette, 5.
Mordoh, Beniamino, Rue Souk el-Siareff, 15.
Mougalian, A., Rue Souk el-Kanto, 5.
Mugessarian, H. H., Rue des Sœurs, 62.
Nahas, Elias, Rue de France, 15.
Nahas, Michel, Rue de France, 6.
Nakhlé Elias, Rue Souk el-Kanto 10.
Nuzzoleze, G., Rue Mahmoud Pacha el-Falaki, 2 et Rue Antoniades, 2.
Panossian, Armenak, Rue de France, 32.
Papagno, A., & Nardini, Rue Toussoum Pacha.
Papayanis, Dimitri, Rue Sidi Abou-Choucha, 25.
Petridi & Amurgi, Rue Chérif Pacha, 17.
Philippakis, D., Rue Sésostris, 8.
Piladjian, Boghos, Rue Bab el-Akhdar, 8.
Plutino, F, Rue des Sœurs, 27.
Polycarpe, Antoine, Rue Mosquée Attarine, 12.
Potamiano, M.P., *Cord. Marseillaise*, Rue Tewfik 1er, 14.
Prousalis, G., Rue Averoff, 1.
Saad, Youssef & Hanna, Rue Souk el-Kanto, 7.
Sakelarios, B. D., Rue Tewfik 1er, 27.
Samoli Miltiade, Rue Tewfik 1er, 12.
Sarafini, O., & fils, Rue des Sœurs, 62.
Saris, Sofia, Rue Souk el-Kanto, 8.
Serkis, G. F., Rue de France, 36.
Servi F., Rue des Sœurs, 20.
Sidnaoui, Joseph, Rue dn Bazar.
Stamatelachi, P., Rue Gare de Ramleh, 19.
Stathi, Const., Rue Amr Ebn el-Ass, 23.
Stépanian, Rouben, Rue Souk el-Kanto.
Strati, Y. Constantin, Rue Nébi Daniel.
Tarantino, G., *Calzoleria Italiana*, Rue Ibrahim, 1er 13.
Tartidjian, Miguerdich, *Au Lion d'Or*, Rue Chérif Pacha, 30.
Tchorlian, H., Rue de France, 6.
Terzian, Ivan, Rue de France, 51.
Tussuzian, Léon, Rue Bab el-Akhdar, 6.
Triandafilu, D. N., Rue Sésostris, 31.
Valesmakis, A., Rue Mohamed Bey el-Defterdar, 1.
Vardale, Nicolas, *Cord. Olimpia*, Rue Mosquée, Attarine, 23.
Varjapetian, O. N., Rue Souk el-Kanto, 7.
Xapholides, Jean, Rue Mahmoud Pacha el-Falaki, 2.
Yehia, M., Rue Souk el-Kanto, 1.
Zarmakian, Jacob, Rue Souk el-Siareff, 13.

اطلبوا فكتوريا المعدنيه لانها
مياه احسن وانقى

PORT-SAID

Falkidès, Théodore J., Rue Constantinieh.
Sanfilippo, Giuseppe, *Cord. Au Bon Goût*, Place de Lesseps.
Stathatos, Georges, Rue du Commerce.
Verrelli, Raffaello, Rue Constantinieh.

ASSIOUT

Aziz Khalil, Chareh el-Kaïsaria el-Kébira.
Elia Guergues, Chareh el-Maydoub.
Youssef Gad, Chareh el-Maydoub.

BENHA

Aly Gohar, Chareh el-Mehattah.
Mohamed Gohar, Chareh el-Mehattah.

BENI-SOUEF

Abdou el-Chami, Chareh Souk el-Tala
Mohamed Kharbotli, Ch. Souk el-Talat.
Mohamed Osman el-Helou, Chareh Arian Bey.
Morcos Rizk, Rue de la Gare.
Saved Mohamed el-Diri, Chareh Arian Bey.
Youssef Nakous, Chareh el-Riadi.

DAMANHOUR

Gobran Hanna, Chareh el-Sannanine.

DAMIETTE

Aly Ibrahim Mohatat, Ch. el-Oumoum.

FAYOUM

Aly Saad, Chareh el-Kantarah.
Bitra, Alberto, Chareh el-Ramleh.
Hassan Aly, Chareh el-Ramleh.
Hassan Saleh el-Hakim, Ch. el-Mebvada.
Mahmoud Derwiche, Chareh el-Kantarah.
Saad Boraï, Chareh el-Kantarah.
Selk, Abdel-Fattah, Chareh el-Kantarah

KENEH

Ahmed el-Gales, Chareh el-Mehatta.
Costi Nicolas, Chareh el-Mehatta.

MANSOURAH

Anhouri Frères, *Cordonnerie Parisienne* Rue Neuve.
Angel, Menahem, Rue Neuve.

MINIEH

Hassan Aboul-Séoud, Chareh el-Bosta.
Mohamed Aboul-Séoud, Chareh el-Bosta.
Saad, Ibrahim, Chareh el-Sagha.

SOHAG

Abdel-Mawgoud, Mohamed, Chareh Kaïsariet el-Souk.
Aghopian, Simon, Chareh el-Emoumi.
Beniamin, Youssef, Chareh el-Emoumi.
Guergues Mankarios, Chareh el-Aaref.
Ibrahim Ewes, Chareh Kaïsariet el-Souk.
Mohamed Omar, Chareh el-Mehatta.
Wassef Guerges, Kaïsariet el-Sayed Soliman.

SUEZ

Boutini, B., Rue Hammam Chénouda.
Cosmatos, P., Frères, Rue Colmar.
Mavromakis, A., *Cord. de Constantinople*, Rue du Télégraphe Anglais.
Papanicopoulos, Th., *Cord. d'Athènes*, Rue Colmar.

TANTAH

Catramados, Jean, Chareh el-Moudirieh.
Dracopoulos P. G. Chareh el-Borsa.
Farag Attieh, Chareh el-Borsa.
Habib Baladi, Cordonnerie Elégente, Rue de la Bourse.
Hakim, Nessib,
Kyriaco, Christo,
Tarsi, Abdallah, Chareh el-Espitalia.
Warda, Saleh, Chareh Dayer el-Sayed.

ZAGAZIG

Hakimian Frères, Chareh el-Kaïsaria.
Lianakis, Michel, Chareh Abbas.
Mariano, G., Chareh Abbas.
Papadakis, Th., Chareh Abbas.
Saoulli, L., Chareh Abbas.
Zaffiriou, C., Chareh Abbas.

ZIFTA

Khattab, el-Cheikh Hassan, Ch. el-Souk.
Masri, Abdel-Wahab, Chareh Dayer el-Nahia el-Bahri.
Resgallah Guergues, Chareh el-Souk.

GRANDS MAGASINS DE NOUVEAUTÉS
"AU PROGRES"
CAIRE - près du Crédit Lyonnais - CAIRE
CONFECTIONS POUR DAMES, TISSUS HAUTES NOUVEAUTÉS, BONNETERIE, AMEUBLEMENTS, BLANC, MERCERIE.

Corsets sur mesure

CAIRE

Au Progrès, Anc. Maison Camoin, Ch. el-Gohary
Azkabedian Sœurs, Haret Abou Seif. cha, 16.
Disegni Sœurs, Hamzawi.
Jacquet, Mlle L., Midan el-Faskieh, 24.
Lecoq, Mme H., Chareh el-Guinéna.
Paroussi, Mme M., Chareh el-Guinéna.

☛ **Corset " Le Parisien"**
H. ROUX & Cie
55 Chareh Abbas—Tewfikieh

Roux, H., & Co, Chareh Abbas, 55.
Teissier, Vve P., «Au Corset Elégent» Ch. Kamel, 7.

ALEXANDRIE

Au Progrès, Anc. Maison Camoin, Rue Tawfik.
Bret, Mme A., Mme Grosjean succ., Rue Paternostro bey, 3.
Breton, Mme Vve, Rue Tewfik Pacha.
Cassar, J., *A la Confiance*, Rue Mosquée Attarine, 5.
Daujat, Abram, *Paris-Robes*, Rue Nébi Daniel, 21.
Deschamps, Mme G., Gare de Ramleh, 16.
Gallo, M., Porte Rosette, 12.
Grosjean Mme Rue Paternontro bey, 3.

MAISON RECOMMANDÉE
CORSETS SUR MESURE
Ancienne Maison A. BRET
Maison Fondée en 1875
Mme GROSJEAN
Successeur
RUE PATERNOSTRO BEY N. 3
(*Accès par la Rue Missallah*)
DERNIÈRE CRÉATION

Legay & Lecoq, Rue Mahmoud Pacha el-Fa'a'i. 3.
Rizzitano, Mme F., Rue Sidi el-Metwalli, 19.
Sabat'ini, M. G., Rue Porte Rosette, 8.

Cotons et Graines (Négoc. en)

CAIRE

Bacos, V. & C., Place Soliman Pacha.
Btesh Brothers & Co, Hamzaoui.
Goldschmidt, A., & Co, Sekket el-Laboudiah, 10.
Collinge Brothers, Chareh el-Maghrabi, 24.
Ioannovich, Nicolas, dom. Fagallah, imm. Zahar, 7.
Kafr el-Zayat Cotton Cy Ltd (The), Chareh Gameh el-Banat.
Mahmoud bey Orabi, Chareh Kasr el-Nil.
Pilpel, J., & Co, Hamzaoui, 4.
Planta, J., & Co, Chareh Boulac.

ALEXANDRIE

Abani, Soliman bey, Rue Bab el-Akhdar.
Ahmed Ibrahim Sid Ahmed, Rue Tewfik 1er, 12.
Andres, Fritz, Rue Ancienne Bourse, 5.
Apostolides Frères, Rue Adib, 4.
Ayoub bey, A., & frères, Rue Stamboul, 8.
Bacos, V. & C., Place des Consuls.
Baines, F.C., & Co, Rue Chérif Pacha, 30.
Barki, Behor, Rue Nubar Pacha, 7.
Behrend & Co, Rue Debbane, 6.
Bichara D. Daban, Rue de la Poste.
Bindernagel, H., Rue Toussoum Pacha, 22.
Birch & Co, Rue Gare de Ramleh, 7.
Bustross & Huri, Rue de l'Eglise Debbané, 8.
Cassir, Léon, Rue de la Gare du Caire, 2.
Casulli, N. G., (Heritiers), Rue Gare de Ramleh, 25.
Choremi, Benachi & Co, Rue Sésostris, 10.
Constantinidès, Const., Rue Tewfik 1er, 22.
Coury, B. J., & Co, Rue Sésostris, 17.
Dahan, G. & L., & Co, Boulev. Ramleh, 18.
Démétriadi, G. N., Rue Chérif Pacha, 22.
Dirini, Mohamed eff. Farag, Rue Bahari.
Duckworth Cy (The), Boulv. Ramleh, 7.
Gentilini Frères, Rue Adib.
Getty, William, & Co, Rue Stamboul.
Goar, J., & Son, Rue Souk el-Akkadine, 3.
Hahnloser P., & Co., Rue Chérif Pacha.
Hess, A., & Co, Rue de l'Eglise Maronite, 4.
Hood, Fernie, & Co, Place Mohamed Aly.
Iacovidis, D. G., Rue el-Midan, 11.

Windsor Hotel - Alexandria
Facing the sea on the New Quay
RECENTLY BUILT AND FURNISHED. Gen. Manager - A. van Millingen

Ilkendjoglou I. G., Rue Chérif Pacha, 19.
Kafr el-Zayat Cotton Cy Ltd (The), Rue Adib, 6.
Kaniskieri, Georges D., Rue Tewfik 1er, 6.
Khalifa Mustafha Bey, Rue François Coste, 14.
Lewis Lloyd & Co, Rue Chérif Pacha, 21.
Lindemann, R. & O., Rue Nébi Daniel, 14.
Mahmoud el-Diab, Rue Gare de Ramleh.
Mallisson, E., & Co, Rue Sésostris, 16.
Moursi Brothers, Rue Eglise Debbané, 6.
Nicolaïdes frères, Rue Tewfik 1er, 2.
Papapandelides Frères, Place Moh. Aly 2.
Parissis, C. J., Rue Echell des céréales, 1.
Peel & Co, Rue Cléopâtre. 3.
Petracchi, G., & Co, Rue Ancienne Bourse, 10.
Pilpel, J., & Son, Rue Ibrahim Mousselli.
Planta, J., & Co, Rue Stamboul, 9.
Ravelli & Co, Rue Nebi Daniel 18.
Riecken, Georges, Rue Nébi Daniel 16.
Rodocanachi, P., & Co, Rue Sésostris, 18.
Rouho, D., Rue Sésostris, 12.
Salvago, C.M., & Co, Rue Chérif Pacha, 22.
Sasson, Israél & Co, Rue Sésostris, 14.
Schmid & Co, Rue Gare de Ramleh.
Sursock, G. L., Rue Gare de Ramleh, 3.
Tadros, Guirguis & Fils, Rue Gare de Ramleh, 7.
Tamvaco, N. E., Rue Sésostris, 16.
Théodorakis, D., Rue Gare de Ramleh, 25.
Toriel, E., & Fils, Galerie Menasce, 1.
Trapp, W., & Co, Rue Tewfik, 9.
Vitiade, Miltiades, G. Rue Sésostris, 17.
Vitiades Jean, G., & Co, Rue de la Poste, 1.
Zahar, D. Michel, & Co, Rue Chérif Pacha, 9.
Zervoudachi, C.G., & fils, Rue Stambou, 1.

ASSIOUT

Mohamed Saleh, Ch. Sekka el-Guédida.
Youssef Ahmed, Chareh el-Kaïsaria.

BENHA

Galanos, Tadros, Rue Daftarkhana.
Ibrahim bey Abdou (chef de la corporation des négociants), Chareh Ata.
Planta, J., & Co, Rue Salvago.
Youssef Tami, Rue Salvago.

BENI-SOUEF

Aboul-Naga Hassan, Chareh el-Riadi.
Azer Raphaël, Chareh el-Riadi.
Iskandarani, Aly eff., Darb el-Gazzarin.
Iskandarani, Mohamed eff., Darb el-Gazzarin.
Hanna Yacoub Rizkallah, Ch. el-Riadi.
Younan Hanna, Chareh Erian bey.

CHÉBIN EL-KOM

Cadi, El-Cheikh Ahmed Wahba, & El-Cheikh Sid Ahmed Issa, Chareh el-Bahr.
Gazzar, Aly bey, Chareh el-Bahr.
Hathout, Ahmed, Chareh el-Madrassa el-Kebli.

DAMANHOUR

Aly Bakr, Chareh Abou Abdalla.
Aly el-Damanhouri, Chareh Aboul-Riche.
Aly Saad, Chareh Aboul Riche.
Bacati, Moha., el-Hagg, Ch. Aboul-Riche.
Balawakifils, Ch. el-Hagg, Abou-Abdallah
Balbah, Ahmed, Chareh Aboul-Riche.
Balbah, Mohamed Mohamed El-Kébir, Chareh Aboul-Riche.
Balbah, Moursi, Chareh Aboul-Riche.
Cadi, Mahmoud & Radwan el-Gamal, Chareh Aboul-Riche.
Chami, Mahmoud & Mohamed, Chareh Aboul-Riche.
Ghazal, El-Hag Ahmed & Mohamed, Chareh Aboul-Riche.
Habachi, Mahmoud bey, Chareh el-Aala.
Haggag Ibrahim, Chareh Aboul-Riche.
Heddin, Hassan, Chareh Aboul-Riche.
Ibrahim Hegazi, Chareh Halaket el-Kottn.
Mazhar Ibrahim bey.
Moêti, Abdel Mooti, Chareh Aboul-Riche.
Mohamed eff. Habachi, Ch. Aboul-Riche.
Mohamed Robeh, Chareh el-Soussi.
Nagati, El-Hag Mohamed, Chareh Aboul-Riche.
Neghib & Ibrahim, Yazbek, Rue de la Moudirieh.
Okda, Mohamed & Abdallah, Chareh Aboul-Riche.
Salib Roufaïl, Chareh Aboul-Riche.
Saliba, Nahoum, Chareh Aboul-Riche.
Serour Bichara, Chareh Abou-Abdalla.

H. ROSSETTO A. DUMONT & Cie.
BRANCHE Giuseppe Nistri Shareh Kasr el-Nil B.P.1179.Tél.2633
Entreprises de travaux de peinture décoration - Papiers peints

Seroussi, Moursi, Chareh el-Karafa.
Wakil, Mohamed, Chareh Aboul-Riche.

DAMIETTE

Ward, Moustafa, & Moussa el-Seroussi, Chareh Aboul-Riche.
Zarka, Mohamed, Chareh Aboul-Riche.
Abboud, El-Sayed Wahba, Chareh el-Rebbah.
Bakri, Hassan Aly, Chareh el-Charabassi.
Bakri, Hussein bey, Chareh el-Charabassi.
Dars, Moustafa & Abdel Rahman, Chareh el-Charabassi.
Khafagui, Mohamed & Hassan, Chareh el-Charabassi.
Khouri, Moussa, & Co, Chareh el-Charabassi.
Saba, Gabriel, Chareh el-Aatabani.

FAYOUM

Ahmed Mahfouz, Chareh el-Soufi.
Fadlalah Farag, Chareh el-Soufi.
Hassan Tantawi, Chareh el-Soufi.
Ibrahim Korazlah.
Mohamed Hassan Abdel-Aal, Chareh el-Amoud.
Planta, J., & Co, Chareh el-Yousfi.
Soltan bey Bahnas, Chareh Adly.

KENEH

Mahmoud Mohamed, Chareh el-Maghrabi.

MANSOURAH

Arghirakis, Aristide.
Aripol & Chalabi, Rue Neuve.
Awadallah Gadallah, Rue Vieille.
Balta, Jean, Rue du Nil.
Barda, Benjamin, Rue Neuve.
Bekhor, Chalabi Emm., Rue Neuve.
Calouta, B. J.,
Casdagli, Em., Rue du Nil.
Cheikha, Abdel-Hadi, Rue Neuve.
Chenawi, Mohamed bey, Rue Bahr el-Saghir.
Choremi, Benachi & Co, Rue du Nil.
Cortazzi, Periclès, Rue du Nil.
Cortazzi & Co, Rue Vieille.
Daoud, G., & A.
Dib, Georges, & Fils, Rue Vieille.
Dib, Michel, Rue Neuve.
Fadel, Youssef, Rue du Nil.
Gabour, A., Rue Vieille.
Garofalo, A., Rue du Nil.
Georges Youssef, Rue Vieille.
Haddad, Mohamed, Rue Neuve.
Hassoun, Emile J.
Hassoun, Ibrahim, Rue Mit Hadr..
Hassoun, Marco Youssef.
Hassoun, Vita.
Hassoun, Youssef, Rue Mit Hadr.
Hechemi, Rafaël.
Heman, Elie M., Rue Souk el-Toggar.
Heman, Moussa Eliahou.
Kheir, Raphaël, Rue Hussenieh.
Lenzi, G.
Maximos, Elias, Rue Hussenieh.
Menabbawi, Ahmed, Rue Neuve.
Nawawi & Chalabi, Rue Neuve.
Nicolopoulo, Pierre, Rue du Nil.
Osman eff. Ibrahim.
Petroccochino, Rue du Nil.
Planta, J., & Co.
Samné, Michel, Rue du Nil.
Samné, Sélim, Rue du Nil.
Sarris, Georges, Rue du Nil.
Savides, J.
Soussa, Alexandre, Rue du Nil.
Soussa, Elie & Joseph.
Soussa, Sélim, Rue du Nil.
Tadros, Antoine Rue, Vieille.
Tortel & Schinasi, Rue Neuve.
Tortel, David, Rue Neuve.
Trigacci, Giacinto,
Zayad, Moustafa bey.
Zogheb & Fils.

MINIEH

Choremi, Benachi & Co, près la Gare.
Peel & Co, vis-à-vis la Gare.
Tadros Guergues & fils, vis-à-vis la Gare.
Yacoub Barsoum & frères, à côté de l'Eglise Grecque.

MIT-GHAMR

Papa frères, Chareh el-Borsa.
Pazah, Stassi, Chareh el-Borsa.
Pazah, Yanni, Chareh el-Borsa.
Sadesse, Nicolas, Chareh el-Guédid.
Saoudi frères, Chareh el-Borsa.

Ciment Portland BRAILA
Agents: **Fern. Gallois & Co.**

TANTAH

Abdel Salam el-Damati, Ch. Abbas.
Assaïssou, Elias, Rue de la Moudirieh.
Chalabi, Moursi, Rue Abbas.
Dahan, Scandar, Chareh el-Chawade
Khayat, Yoakim, Chareh Abi-Mandour.
Khouri frères, Rue Abbas.
Khouri Faragalla, Rue Abbas.
Mohamed Ebed, Rue Aabas.
Neguib & Ibrahim Yazbek, Rue Khairi Pacha.
Sabbag Goubran, Rue Abbas.
Saddi Michel, Rue de la Bourse.
Saddi Néghib, Rue de la Bourse.
Sayed Abdel-Latif, El-Cheikh, Kafret Aly Agha.
Schehadé, Tewfik, Rue Cheha-Sabah.

ZAGAZIG

Abdel-Aziz Radwan, Chareh Abbas.
Aly Aalem, Chareh el-Madrassa.
Aly Mohamed, Chareh el-Madrassa.
Arbib Frères, Rue de la Gare.
Attieh Hussein, Chareh el-Sabeh
Bacos, V., & Co, Chareh Tewfik.
Carayorguis, Aristide, Ch. Abbas.
Carver Bros & Co Ltd, Chareh Abbas
Chamsi Amin bey, Chareh el-Chamsi.
Chédid, Comte Sélim bey, Chareh Sélim Chédid.
Cherbini, Aly, Chareh el-Moussallamieh el-Keblieh.
Choremi, Benachi & Co Chareh el-Chamsi
Christodoulidés, G., Rue Tewfik.
Economou, Paul, Rue Abbas.
Hassanen el-Kadi, Rue el- Kadi,
Ibrahim Mansour, Chareh el-Madrassa.
Jullien frères & Co, Rue Tewfik.
Klat & Thomas, Rue Tewfik.
Kyriakidis, Démètre Rue Tewfik.
Mohamed Hassan, Chareh el-Sabbour.
Mohamed Sobh, Chareh el-Sabbour
Neffeli, Mohamed, Chareh Abbas.
Pissaridès, Michel, Rue Abbas.
Planta & Co, Chareh Tewfik.
Psilie, Athanas, Chareh Abbas
Psilie, Georges, Rue Montazah.
Samaridis frères, Chareh Abbas.
Sid Ahmed bey Ismaïl, Chareh el-Dib.
Tolba Hassan, Chareh el-Tolba.
Triandafilou, Pandeli, Chareh Abbas.
Triandafilou, Yanni, Chareh Abbas.
Varoukdji, Périclès, Rue Tewfik.
Xoudis, Chareh Abbas.

ZIFTA

Amaïm, Attia.
Amaïm, Ibrahim.
Amaïm, Moustafa.
Axelos, Jean G., Ch. Kafr Enan.
Cohen, Rahamim, Ch. el-Halaka.
Guindi, Ahmed, Chareh el-Souk.
Israël, Yousef, Ch. el-Halaka.
Luca, Alexandre, & Frères, Chareh el-Montazah.
Macri, Gerassimo K., Ch. Santabasta.
Mohamed el-Gaffrani Seïd.
Rifaï, Aly bey, Chareh el-Halaka.
Suarès Frères, Chareh el-Halaka.
Youssef Guindi, Ezbet el-Masri.
Zagdoun Frères, Chareh el-Halaka.
Zakharia Guibara, Chareh el-Halaka.

Couleurs & Vernis

CAIRE

Abdallah Sayed Fahmy, Midan Sayeda Zénab.
Abdel-Kader Nour, Chareh Nubar Pacha.
Ahmed Nour, Chareh Darb el-Ahmar.
Ahmed Soliman, Chareh Gameh el-Banat.
Aly Ismaïl, Chareh Gameh el-Banat.
Aly Mohamed, Chareh el-Zaher.
Barakat, Mouèsi, Darb el-Mahabil.
Bonnici, G., Chareh el-Bawaki.
Chalfoun Khalil & Co, Midan Souk el-Kanto.
Chawki Gabriel Saad, Chareh el-Faggalah.
Chotz, Georgui, Chareh el-Faggalah.
Ellul, A., Rue Abdin.
Emari Ahmed, Boalv. Mohamed Aly.
Franceschi, E., Chareh Taher.
Gawhari, Maamoun Ahmed, Boulv. Mohamed Aly.
Hany, V., Darb el-Guinénah.
Khordagui, Mohamed Tolba, Ch. el-Zaher.
Luri, Felix, Chareh el-Rouei et Clot-Bey.

AVANT VOTRE REPAS
Buvez un SODA "VICTORIA"
APRES VOTRE REPAS

FELIX LURI

Maison principale: Rue el-Rawieh

SUCCURSALE: RUE CLOT-BEY

Dépôt de Peintures, Couleurs, Vernis

PAPIERS PEINTS

Entrepreneur de Travaux de Peinture

Fabrique de Cire à cacheter

Maggiar, E. E., & Fils Chareh Boulac, 9.
Mahmoud Hanafi, Chareh Darb el-Ahmar.
Mathis, G., Boulv. Clot-Bey.
Mohamed Abdel-Nabi, Aven. de Choubra.
Nahas, Mahmoud Khalil, Ch. Gameh el-Banat.
Nistri, Flli, & Co, Chareh Kasr el-Nil.

Société d'Entreprises de Peinture & Décoration

H. Rossetto, A. Dumont & Cie

BRANCHE — GIUSEPPE NISTRI

Sharia Kasr-el-Nil — CAIRE

Dépôt de

PEINTURES, COULEURS, VERNIS

PINCEAUX, et VITROPHANIE.

PAPIERS PEINTS

Grand Assortiment d'Articles

pour Peintres-Artistes

de la Maison Dr. Schœnfeld de Dusseldorf

Nouchouaty, Hassan Ahmed, Chareh Bein el-Nahdein.
Raudnitz, Ludwig, Bihs & Co, Rue Darb el Saada.
Salem, I. M., Chareh Clot-Bey.
Samrah, El-Sayed, Ch. Bein el-Sourein.
Sanua, N. & A., frères, Ch. el-Rouei, 10 et Rue Nubar Pacha, 8.
Spiro, J. G., & Co, Chareh el-Bawaki.
Vescia, Michel, Chareh el-Bawaki
Wallsteiner, W., Chareh Soliman Pacha.

ALEXANDRIE

Abdel-Aziz Ragheb, Rue Missalla.
Abdel-Rahman Aly, Rue Nubar Pacha, 12.
Barde, Henri, Rue Nubar Pacha, 18.
Borg, G., Rue Nébi Daniel.
Buhagiar, Alf. G., & Co, Place Mohamed Aly, 7.
Chaaban Mohamed, Rue Moharrem Bey, 25.
Charara, Aly, Rue Ibrahim 1er, 20.
Chéhab, Farid, Rue Sidi el-Metwalli.
Chicago (dépot de), Rue Warcht el Toubghieh.
Christodoulo, A., Rue des Sœurs, 36.
Dello Strologo, Alex., Rue Nubar Pacha, 13.
Dendrinos, L., Rue Ibrahim, 1er.
Droguerie de Paris, H. Gossot propr., Rue Nubar Pacha, 20.
Fathallah, Aly & M., Frères, Rue de la Marine, 28.
Lilof, Em., Rue de l'Ancienne Douane.
Liversto, Spiro Z., Rue du Prince Abdel Moneim.
Maggiar, E. E., & Fils, Rue el-Falaki, 14.
Mahmoud Ragab, Rue Moharrem Bey, 7.
Mathis, G., Rue Chérif Pacha, 14.
Mazza, M., Rue des Sœurs, 50.
Mursi Aly Halawani, Rue de la Marine, 34.
Pezzi, G. L., Rue Mosquée Attarine, 14.
Raudnitz, Ludwig, Bihs & Co, Rue Colucci Pacha, 4.
Saad Abdel-Rahman, Rue des Sœurs, 64.
Savinien, A., Rue Tewfik prolongée.
Vlarianos, D., Rue Attarine.
Vekri, Georges, Rue Ibrahim 1er, 13.

PORT-SAID

Moulet, C. D., & Co, Rue Sultan Osman.
Vella, C. J. & Co, Rue Sultan Osman.
Vella, Simone, Rue du Commerce.

ASSIOUT

Abdel-Fattah el-Diwani, Ch. el-Maydoub.
Bichara Guergues, Chareh el-Khodaria.
Zakhari, Mikhaïl, Ch. Souk el-Hammam.

ASK ALWAYS

for The Best English Soda

"VICTORIA"

BENI-SOUEF

Ahmed el-Samkari, Chareh el-Riadi.
Moursi Mohamed el-Samkari, Ch. el-Riadi.

DAMANHOUR

Abdel-Messih Mikhaïl, Chareh el-Hallakine.

FAYOUM

Gress Awad, Chareh el-Ramleh.
Hassan el-Ambachawi, Chareh Adli.
Mohamed Refaï, el-Hag, Ch. el-Ramleh.

KENEH

Kassem Zeidan, Chareh el-Sahrig.
Mohamed Ibrahim, Chareh el-Sahrig.
Tadros Takla, Chareh el-Moudirieh.

MANSOURAH

Rabbath, Nicolas, Rue Neuve.
Saïd Abdel-Rahman, Ch. el-Assal.

MINIEH

Choucri Ibrahim, Ch. Souk el-Ghélal el-Kadim.
Tahan, N., Ch. el-Emoumi.

SOHAG

Abdel-Fattah el-Diwani, Chareh el-Bahr.
Dos Roufaïl, Chareh el-Aref.
Gabra Tawadrous, Ch. el-Bahr
Makari Guergues, Ch. Kaïsariet el-Souk.
Samaan Guindi, Ch. Kaïsariet el-Souk.

SUEZ

Albanopoulo, E., Rue Colmar.
Caramessini, N., Rue Colmar.
Perry, A., & Son, Chareh el-Moarraf.

TANTAH

Aboul Ela Aly,
Abou-Serri, Mohamed,
Gadel Hassanein, Chareh el-Sourouguié.
Hassan Etman.
Nassar, Aly,

ZAGAZIG

Makhzanghi, Mahmoud, Chareh Abbas.
Mohamed Ebada, Rue el-Montazah.
Venios, Nicola, Chareh Tewfik.
Vitalis & Olympios, Chareh Abbas.

Courtiers en Immeubles

CAIRE

Abdel-Rahman Khafagui & Co, Chareh Bab el-Charieh.
Adès, I., & N. Belilos, Calcutta Buildings.
Adib, Antoine N., Rue du Télégraphe.
Ahmed Youssef & Co, Chareh el-Fouatieh.
Airut, F., Haret el-Soufi
Anagnostopoulos, Dimitri, Chareh el-Dawawine.
Anhoury, Ayoub, & Co, Chareh Kasr el-Nil.
Anglo-American General Business Agency, Chareh el-Madabegh.
Audi, A., & Co, Chareh Kasr el-Nil.
Aziz, Arié, Chareh el-Maghrabi.
Aziz, Elias, & Co, Chareh el-Maghrabi.
Barany, Gustave, Chareh el Maghrabi.
Barclay, Hinks & Co, Ch. Kasr el-Nil.
Baroukh, Elie, & Co, Ch. el-Maghrabi.
Bianchi, Pierre, Avenue de Boulac.
Boulad, Michel, Place de l'Opéra.
Calouche, Sélim, Chareh Nubar Pacha, 18.
Cohen, Mair, & Co, Haret el-Soufi.
Cohen, Raphaël Z., Chareh el-Maghrabi.
Congdon & Co, Chareh Kasr el-Nil.
Damasi, Morsi, & Co, Chareh Souk el-Gueraya.
Demitri, V., & Co, Haret Chawarbi.
D'Oria, E., Chareh Madabegh, 23.
Emmanuel, Christophis, Square Halim.
Erba, Max, & Co, Chareh el-Madabegh, 23.
Eynaud A. F„& Co, Rue Abdine, 3.
Ferro, Giacomo, Chareh Zaki, imm. Eïd.
Gallico, Moïse, & Co, Chareh Abdine, 1.
Grayche, A., & Co, Chareh el-Maghrabi.
Guergues Hénein, Ch. el-Manakh, 28.
Hassan Sobhi & Co, Boulv. MohamedAly.
Helmy, Levi & Co, Haret el-Soufi.
Hayek, S., Chareh el-Zaher.
Huri & Dabbous.
Ismailum, Maurice, & Co, Chareh el-Manakh, 14.
Israel, Leon, & Clément Moreno.
Kalfayan, G., Chareh Emad el-Din.
Karageorges, Georges, & Co, Chareh el-Maghrabi.
Kahil, Choucri, Rue Alfi Bey.

ΖΗΤΕΙΤΕ ΠΑΝΤΟΤΕ ΤΗΝ ΚΑΛΛΙΤΕΡΑΝ

ΑΓΓΛΙΚΗΝ ΣΟΔΑ "VICTORIA„

Kahil, Joseph, Ch. Abdel Hakk el Sombati.
Kheir, bey Elias, & Co, Ch. el Manakh,11,

Agence Immobilière
ELIAS KHER BEY & Cie
Sharia El-Manakh No. 11
TÉLÉPHONE No. 1714

Kingsford, W. E., Chareh Cherifein.
Krieger & Co, Chareh Kasr el-Nil, 9.
Lambert, Léon, Ch. el-Dawawin, 24.
Livadas, Georges, Chareh el-Manakh, 6.
Macsonald, & Co, Chareh el-Maghrabi. Tel. V. 1141.
Mahmoud Farag & Co, Haret Zogheb.
Masri, Mohamed, & Co, Chareh el-Faggalah, 28.
Mohamed Amin Serour & Co, Chareh Khaïrat.
Mohamed Chaaban Moussa & Co, Boulv. Mohamed Aly.
Mohamed Gawdat & Co, Chareh el-Faggalah.
Mohamed Ibrahim bey & Hassan Soubki bey, Chareh el-Maghrabi, imm. Manuk.
Mohamed Issa & Co, Chareh el-Zaher.
Mohamed Rifaat, Boulevard Mohamed Aly.
Nahum, C.D., Ch. el-Madabegh.
Nassif Badawi & Michel Seidah, Chareh el-Zaher Ch
Nasri, Che Co,u 'e &d.on areh Kasr el-Nil.
Nasri & Pascal Eid Sabbagh, Chareh Zervudachi.
Osman Tayel & Co, Chareh el-Fagallah.
Panopoulos, G., & Co, Ch. el-Sombâti.
Reich & Co, Chareh Kasr el-Nil.
Rizkallah, H., Chareh el-Zaher.
Saïdah, Moussa, & Co, Boulv. Abdel-Aziz.
Saiegh, Antoine, Ch. Kasr el-Nil.
Saleh Hanafi, (chef de la corporation), Chareh el-Cheikh Abdallah.
Sayed Mohamed Younès & Co, Chareh Mohamed Aly.
Setton, Alfred Bourse Khédivial.
Sfetsopoulo, R., & P. Papakyriazi, Haret el-Chawarby.
Sion, Jacques & Co, Ch. el-Maghrabi.
Skynazi, C. & A., Chareh el-Manakh (Haret Zogheb, 3).
Suares Riches & Co, Chareh el-Maghraby.
Taraboulos, Albert,
Topuz, John A., & Co, Rue Zaptieh, 5.
Vorrias, Panayotti N., & Co, Chareh el-Maghrabi.
Yazbeh, Habib, Ch. el-Maghrabi, 24.

ALEXANDRIE

Athanassiadis, N. A., & Co, Rue Tewfick 12.
Carifalis, Christo, Rue Cléopatre, 3.
Castro, E.D., Rue Cléopatre, 1.
Coriatopoulo, Eug., & Co, Rue Adib, 4.
Déodato, S., Rue Sésostris, 20.
Enokian L. & Ca Rue Cleopâtre 1.
Eynaud, A. F., & Co, Rue de Trieste, 1.

A. F. EYNAUD & Co
AGENCE TECHNIQUE
Rédaction de Projets, bâtissements de terrains
Transactions sur Prêts Hypothécaires
VENTE & ACHAT D'IMMEUBLES
Courtages
ALEXANDRIE: No. 1 Rue Trieste
LE CAIRE: No. 3 Boulevard Abdin
Discrétion Absolue

Garinian, Havel, Rue Adib, 4.
Heisler, A., & M. Békir & Co, Rue Msoquée Attarine.
Houri, Carouloin, Rue Chérf Pacha, 24.
Ismailum, Maurice, & Co, Rue, Caracol Labban, 9,

L. LUCCHESI & Co
ACHAT ET VENTE DE TERRAINS
ET IMMEUBLES. HYPOTHÈQUES
OPERATIONS DE BOURSE
Rue l'Eglise Maronite 2
ALEXANDRIE, Egypte

THE EGYPTIAN "VERITAS"
Renseignements Commerciaux - Contentieux - Recouvrements
Office de Brevets et Marques de Fabrique

Kirby, Edgar, Rue d'Allemagne, 7.
Lucchesi, L., & Co, Rue de l'Eglise Maronite.
Maggiar, Salomon Rue Cleopâtre.
Nahas, Elias G., Place Mohamed Aly, 11.
Israel, Victor, Rue Eglise Debené, 4.
Israel, Léon, & Clément Moreno, Rue Cléopâtre.
Romano, Jacques, V., Gallerie Menasce, 52
Roubino, A., Rue Sésostris, 14.
Sciglie, Michel, Rue Gare de Ramlé, 12.
Sevasloy, S. Vahat, Rue Avéroff.
Vrochidis, Anastase G., Poste Reetante.
Yovanoff, Emm., Rue Sésostris, 9 et Rue. Antoniadis, 2.

AGENCE YOVANOFF
PRETS HYPOTHECAIRES
ACHAT ET VENTE
d'Immeubles, Terres et Terrains
OPERATIONS COMMERCIALES
Rue Sésostris, 9. *Rue Antoniadis, 2.*
ALEXANDRIE

Zoller, Albert, Rue Gare de Ramleh. 18.

PORT-SAID

Loïsidis, Solon P., Rue el-Nil

BENI-SOUEF

Moursi Hassan el-Fayoumi, Ch. el-Riadi

DAMANHOUR

Assaad Saad.

MANSOURAH

Cattan, Fathallah, Rue du Nil.
Karpertian, O., Rue Mahmoudieh.

ZIFTA

Guinded, Aly bey, Ch. el Halaka.

Courtiers en marchandises

CAIRE

Adda, D., & fils. Chareh el-Maghrabi.
Aîrut, F., Haret el-Soufi.
Anastassiou Jabale Boulad & Co, Chareh Abdin, 46.
Anhoury, Edm., & Co, Haret el-Soufi.
Arditi & Co, Chareh Kasr el-Nil.
Barda H., & J. Arbib, Ch. el-Madabegh.
Bereketti & Co, Avenue de Boulac.
Bereketti, Contantinidi & Co, Chareh el-Madadegh.
Bocti Aziz, Chareh el-Maghrabi.
Bocti, Chidiac & Co.
Buccianti, T., H. Théocaridis & Co, Chareh Bank el-Watani.
Cattaui, Ad., & Co, Chareh el-Cheikh Aboul-Sibaa.
Chawarby, Paléologue & Co, Chareh el-Madabegh.
Fehmi, H., & Co, Chareh el-Manakh.
Gennaropoulo, F., Chareh el-Manakh, 24.
Huri & Dabbons.
Mohamed Massoud.
Oziol, P. Jabès & Co, Ch. Emad el-Din.
Paléologue, D. G., & Co, Ch. el-Manakh.
Panas & Co.
Salinas, Flli, & Co, Chareh Kenissa el-Guidida.
Vries, H. de, & Boutigny, Chareh Kasr-el-Nil.

ALEXANDRIE

Ades, A. M., & Co, Rue Debbane.
Aghion, Behor A., & Co, Rue Adib.
Albini, U., & Co, Rue Tewfik, 2.
Anastassiadis Papageorge & Co.
Affendouli & Co, Rue Cherif Pacha 4.
Angelopoulo, C.Z., & Co, Rue Tewfik 1er.
Anhoury & Co, Rue Ancienne Bourse, 10.
Arab, J. C., & Co, Rue Chérif Pacha.
Arab, Khalil, & Co, Rue Averoff, 6.
Augustino, M., Rue el-Falaki, 3.
Augustino, P., & Co, Rue Chérif Pacha.
Aziz, Bichara.
Bally Frères Rue Adib, 4.
Bank of Egypt Ltd, Rue Tewfik 1er, 4.
Bavastro, P., Rue Ancienne Bourse.
Bekhyt, J. & G., & Co, Rue Mahmoud Pacha el-Falaki, 5.
Ben Lassin, Adès Jabes & Co, Place Mohamed Aly.
Botton, N. de, & Co, Rue Tewfik, 1er 6.
Botton, Raou, & Co, Place Mohamed Aly.
Calamaro, Leone, Rue Tewfik, 6.
Calamaro, Laredo, & Co, Rue el-Falaki, 5.

J. OROWETZ
Depositario e Agente generale delle Birre :
"Spatenbräu" di Monaco e
" Erste Pilsner Aktienbrauerei " di Pilsen.
Deposito : Via del Telefono - Cairo. *Tel. N°. 2075*

Calleja, Naggiar & Co, Place St Cathérine.
Compos, Moïse, Rue Chérif Pacha.
Caralli, G., & Co, Rue Tewfik, 2.
Carasso, Clément L., Rue Cléopâtre, 1.
Cattaui, Adolphe, & Co, Rue Antoniadis.
Cesana & Co, Rue Debbané,4.
«Comptoir Financier & Commercial d'Egypte», Rue Tewfik, 2.
Cordahi, G., Rue el-Falaki, 5.
Coromilis & Hazzopoulo, Rue Mosquée Attarine.
Costantinidis, C. P., Rue Mosquée Attarine, 16.
Costantinidis, D. G., Bourse Khédiviale.
Courdadji, H. A., & Co, Place Mohamed Aly, 2.
Coury, I. B., Rue Gare de Ramleh, 19.
Cumbo, Maximo, Lombardo & Co, Rue Anc. Bourse, 6.
Dagher, N. J., & Co, Rue Debbané, 8.
Debbas & Co, Rue Sesostris.
Debbas & Co, Rue Ancienne Bourse, 9.
De Gori, G., Rue Cléopâtre, 4.
Edrei, A., & Co, Rue el-Falaki, 21.
Essili, Emile, Rue Debbane.
Farah, E. J., & Co Ancienne Bourse, 7.
Fayad, G. L., & Co, Rue Mosq. Attarine, 1,
Gandur, A. M., & Co, Rue el-Falaki, 2.
Genisserlis, G., & Co, Place Mohamed Aly.
Gennaropoulo, A., & Co, Rue Sésostris, 14.
Godes, Basiliades & Co, Rue de la Poste.
Gordon, & Co, Boulevard de Ramleh, 1.
Huri, M., & Co, Rue Stambouli.
Huri, Taroubim A., Rue Toussoun Pacha,
Jabalé O., & Co.
Joakim, E. Michel, Place Mohamed Aly,3.
Klat, D., Rue Chérif Pacha, 30.
Kyriacopoulo Frères & Co, Rue Chérif Pacha, 9.
Lawson & Co.
Levi, A. R., & Co., Rue Debbane.
Levico Ltd, Rue Sésostris, 13.
Lian, E. B., Rue Sésostris, 10.
Lunghis A., & Co, Rue Mosquée Attarine, 5.
Maksud, G., & Co.
Mitarachi, Stamati P., & Co, Place Mohamed Aly.
Mortera, G. L., Rue Ancienne Bourse, 6.
Naccache & Co, Rue Sésostris, 10.
Naccache, Ph., & Co, Rue Sésostris,10.
Nahman & Fils, Rue Debbané.
Nametalla, S., & Co, Rue Toussoun.
Ognianovich, Jean, Rue el-Falaki, 1.
Oziol, P., Jabes & Co, Rue de l'Eglise Ecossaise.
Pally, Léo.,J. Co. Rue Sésostris, 18.
Picciotto, E. R. de, Rue el-Falaki.
Ralli, A. Th., & Co, Rue Averoff.
Reid & Barnard, Rue St Mark, 6.
Rodocanachi, J. P., & Co, Rue Cléopâtre, 15.
Rossano, F. B., & Co, Rue Eglise Debbané.
Rossano Frères & Co, Rue Tewfik, 1er.
Saddik Bey Youssouf, Place Ste Caterine.
Salama, Ch., Frères.
Salinas Flli, Rue Tewfik 1er,
Scanavi, C. L., Bourse Khédiviale.
Schéhadé, A., & Co, Rue Tewfik.
Schinasi, Marco, Rue Antoniades, 5.
Sioti. E. & Co, Boulv de Ramleh, 7.
«Soc. Commerciale d'Egypte», Rue Chérif Pacha, 8.
Soria, M., Rue Adib, 4.
Souaya, E. M., & Co, Rue Cléopâtre.
Suarès, Clément, fils & Co, Rue Ancienne Bourse, 6.
Sursock, Elie, & Co, Rue Chérif Pacha.
Sursock G. L., Rue Gare de Ramleh, 3.
Tagher, E. N., Rue Porte Rosette, 5.
Vernudachi & Co, Rue Ancienne Bours 6.
Vitiadis, J G., & Co, Rue de la Poste.
Vitiadis, G. Miltiadis, Rue Sésostris.
Vouro, D., & Co, Rue Mosqueé Attarine.
Vravaridis, G., Rue Sésostris, 14.
Yatrou, G., & Co, Rne Anc. Bourse,6.
Zahra, J. E., Rue Gare de Ramleh, 3.
Zimboukis, N., & Co, Rue Chérif Pacha

MANSOURAH

Cattan Fathallah.
Cortazzi, Georges, & Co, Rue Vieille.
Manusso, Georges, Rue du Nil.
Salim Migheli.

MINIEH

Charabi, Abdel-Messih, Souk el-Ghélal el-Kadim.

SUEZ

Biazo, G. A., Rue Colmar.

L. F. Chami Frères
IMPORTATION - EXPORTATION - OPÉRATIONS DE BANQUE
CAIRE (Egypte), Rue Khan Khalil

TANTAH

Fitilis, Anastasi.

ZAGAZIG

Azar, Joseph, & Frère, Chareh Abbas.
Caloyanni, J., Chareh el-Bosta.
Frangiadis, Step., Chareh Abbas.
Hadji Ioannou, Léonidas, Rue Abbas.
Haginicolaou, E D., Chareh Abbas.
Moraïtopoulo, C. D., Chareh Abbas.
Riga, Alexandre, Chareh Abbas.
Triantafilou, Ménélas, Rue Abbas.
Varouha, C., & M. Sigalla.

ZIFTA

Satiropoulos, Stélios, Chareh el Halaka.
Tripos, Nicolas, Chareh Kafr el-Enan.

Courtiers maritimes

(Voir Agents & courtiers maritimes)

Courtiers en valeurs

CAIRE

Adda, A., & Co, Haret Zogheb.
Adda, D., & fils, Chareh el-Maghrabi.
Adès, Abdou Ezra, Chareh el-Maghrabi.
Alfieris, P., Chareh el-Maghrabi,
Ambrossoli Alfieri Chiha, Ch. Kasr el-Nil.
Ammar, Mosseri & Co, Ch. Kasr el-Nil·
Anhoury, Edm., & Co, Haret el-Soufi,
Arbib, Clément, Ch. Boulac, 8.
Arditi & Co, Chareh Chawarby Pacha.
Argiris, G. N., & Co,
Ayoub, K., & Co, Ch. Kasr el-Nil.
Bahari, Georges & Co, Chareh el-Maghrabi.
Barda, H., & J. Arbib, Ch. el-Madabegh.
Belilos, J., Chareh el-Madabegh.
Bereketti, Aleco, Chareh Kasr el-Nil,
Bereketti & Co, Square Halim Pacha.
Bialobos, J., & Co, Chareh el-Maghraby,
Bocti, Aziz, Chareh el-Maghraby.
Bocti, Chidiac & Co, Chareh el-Maghrabi.
Buccianti, E. H., Théocaridi & Co, Chareh el-Maghrabi, 29.
Campos, A.,
Camel, Toueg & Co, Square Halim Pacha.
Campuropulo, Gasparian & Co, Ch. Zervudachi, 1.
Canaan, S., & Co Chareh el-Madabegh.
Caralli, G., & Co, Chareh el-Maghraby.
Cattaui, Ad., & Co, Chareh Aboul-Sibaa.
Chemtob, A., & Co, Ch. el-Maghrabi.
Cohen & Botton, Chareh el-Maghraby.
Constantinidi, Bereketti & Co, Chareh Madabegh.
Ebbo Frères.
Emmens, S. A , Chareh Zervudachi, 12.
Fehmi, H., & Co, Chareh el-Manakh.
Gallico, A. M., Chareh el-Maghrabi.
Gennaropoulo, G., Chareh el-Manakh,24.
Goldenberg, A. W., & Co, Chareh Abdel-Hak el Sombati.
Green & Co, Haret el-Ocely, 11.
Guarnién & Co.
Israël & Zaccaï, Chareh Boulac.
Jebale Boulad & Co, Chareh Abdine 46. Tel. V. 1970.
Kayal, J., & Co, Chareh Kasr el-Nil.
Kraïem, Z., & Co, Chareh el-Madabegh.
Lunghis, A., & Co, Chareh el-Maghraby
Mondolo, Cohen & Hofer, Ch. Madabegh.
Mortera, G. L., Chareh Kasr el-Nil.
Mosseri, Moise V., & Co, Chareh el-Madabegh.
Naggar, Affif, & Co, Ch. Emad el-Dine.
Negrin, E., & Fils, Rond Point Suares.

ALEXANDRE NUCCI & Co
AGENTS DE CHANGE
Charia Zervudachi
Achat et vente de Titres Egyptiens, de Valeurs locales et Etrangères. Exécution d'ordres de Bourse au comptant et à terme sur les marchés de
PARIS, LONDRES, BRUXELLES, ANVERS
Renseignements financiers
Opération de banque et de change,
Branche Spéciale pour
Contrats en Marchandises.

Nucci, Alex. & Co, Chareh Zervudachi·
Oziol, P., Jabes, & Co, Ch. Madabegh.
Paléologue, D. G., & Co, Chareh el-Manakh, 22.

G. SÜSSMANN
Mouski Street -- CAIRO -- Kamel Street
JEWELLER - OPTICIAN - WATCHMAKER

P. OZIOL, JABES & Cie

CAIRE - Rue Madabegh - CAIRE
Alexandrie - Place Mohamed-Aly
VENTE ET ACHAT DE TITRES, ACTIONS, OBLIGATIONS, VALEURS A LOTS
Opérations de Bourse au Comptant et à Terme
sur ALEXANDRIE,
PARIS, LONDRES ET BRUXELLES
RENSEIGNEMENTS FINANCIERS
PLACEMENTS DE CAPITAUX
HYPOTHÈQUES

Pardo & Co, Chareh Zervudaki, 4.
Paten & Wenger, Chareh el-Manakh.
Pérez, J. H., & Co,
Pollack, Léopold & Co, Ch. Madabegh
Porthos, A., agent de change, Rue du Télégraphe.
Press & Messyah, Chareh Soliman Pacha
Reid & Barnard, Chareh Zervudachi.
Richard Stone, Chareh Soliman Pacha.
Riso, Levi & Co, Chareh Emad el-Din.
Rodocanachi, J. P., & Co, Chareh Kasr el-Nil.
Rossano Frères & Co, Chareh el-Maghrabi.
Saddik, Youssef bey, & Co, Chareh el-Manakh, 24.
Salinas Arturo & Co, du Rue Télégraphe.
Salinas, R. Yousri & Co, Ch. el-Manakh.
Schamasch, Kuch. & Co, Ch. el-Madabegh
Schulthess, Ch., & Co, Rue Boulac, 8.

Téléphone No. 632
CH. SCHULTHESS & Co.
RUE BOULAC, 8.
Exécution d'ordres de Bourse
CAIRE, ALEXANDRIE, PARIS, LONDRES
Renseignements Financiers. Hypothèques
Placement de Capitaux
Achat et Vente de Terrains et Maisons

Sebton Forte & Co. Chareh el-Maghrabi.
Soriano, Maurice & Co, Ch. el-Manakh.
Suarès, C., Fils & Co, Ch. Emad el-Din
Suares, Marc, & Co, Chareh el Maghrabi.
Tambay, Levi & Co, Chareh Chérif.
Vries, H. de, & Boutigny, Chareh Soliman Puéha.
Weiss, Gaston J., Chareh Chrif.
Yousri, R.
Zaki, Kraïm & Co, Ch. el-Madabegh, 19.
Zaradel, R., & Co, Ch. Emad el-Din.

ALEXANDRIE

Aboulafia, Aslan, & Sélim N. Soussa, Rue Eglise Debbané, 9.
Aboulafia, M., Rue Eglise Debbané, 9.
Adès, A. M., Co, Rue & Debbané.
Afendouli, G., & Co, Rue Chérif Pacha, 14.
Albini, U., & Co, Rue Tewfik, 2. Tél. V. 2128.
Anastasiadis, Papagiorgi & Co, Rue Adib.
Anastassiou, Rue el-Falaki, 3.
Andropoulos, L., Rue St. Mark.
Angelopoulo, C. Z., & Co, Rue Tewfik, 1er.
Anhoury & Co, Rue Ancienne Bourse, 10.
Arab, J., Rue Chérif Pacha, 21.
Arab, Khalil, & Co, Rue Averoff, 6.
Arcache, Antoine, & Co, Rue Adib, 2.
Arcache, Assad, & Co.
Argenti, E. J., à la Bourse.
Augustino, P., & Co, Rue Chérif Pacha, 24.
Aziz, Bichara,
Bally, Ah. G., & Co, Rue Sésostris, 14.
Bally frères, Rue Adib, 4.
Bavastro, P., Rue Ancienne Bourse, 6.
Bekhyt, J. & G., & Co, Rue el-Falaki, 5.
Ben Lassim, Abramino & Co, Place Mohamed Aly, 3.
Ben Lassim, Adès Jabès & Co, Place Mohamed Aly, 3.
Blattner, & Co, Rue Chérif Pacha.
Bollas, John D., Rue Gare de Ramleh, 9.
Botton, Raoul, & Co, Place Mohamed Aly.
Botton, N. de, & Co, Rue Tewfik, 6.
Bracha, Menahem, Rue Gare de Ramleh.
Calamaro, Laredo, & Co, Rue Mahmoud Pacha el-Falaki, 5.
Calamaro, Léone, Rue Tewfik, 6.
Caliendo, A., & Co, Rue Ancienne Bourse, 6.
Calleja, Naggiar & Co, Rue Tewfik, 2.
Campos, M., & Co, Rue Chérif Pacha, 21.
Caralli, G., & Co, Rue Tewfik, 2.
Carasso, Clément L., Rue Cléopâtre, 1.

Demandez partout les Boissons Gazeuses
"VICTORIA" SODA WATER Co

Caravaghellis, M., & Co, Place Mohamed Aly, 10.
Cattaui, Adolphe, & Co, Rue Antoniadis, 4.
Cesana & Co, Rue Debbané, 2.
Chakour, G. C., Rue de l'Eglise Ecossaise, 2.
Chasseaud, R. S., Rue Tewfik.
«Comptoir Financier et Commercial d'Egypte, Rue Tewfik, 2.
Constantinidis, C. Ph., Rue de la Mosquée Attarine, 5.
Cordahi, G., Rue el-Falaki, 5.
Coromili & Hazzopulo, Rue Mosquée Attarine, 8.
Coroniadis, Alex., & Co, Rue du Télégraphe Anglais, 4.
Costantinidi, Bereketti & Co, Rue Gare de Rambeh, 7.
Costantinidis, C. Ph., Rue Mosquée Attarine, 16.
Costantinidis, D G., Bourse Khédiviale.
Coury, I. B., Rue Gare de Ramleh, 19.
Courdadji, H. A., & Co, Rue St. Mark.
Cumbo, Maximo, Lombardo, & Co, Rue Ancienne Bourse, 6.
Curiel, M. & Co, St Mark, 1.
Dahan, G. & L., & Co, Rue Gare de Ramleh, 18.
Dagher, N. J., & Co, Rue Debbané, 8.
Debbas & Co, Rue Sésostris, 3.
Debbas, & Co, Rue Ancienne Bourse, 9.
De Gori, G., Rue Cléopâtre, 3.
Denaio, Victor & Co, Place Mohamed Aly.
Dromocaitis, M. Z., Bourse Khédiviale.
Edrei, A. & M., Rue Mahmoud Pacha el-Falaki, 4.
Esseli, Emile, Rue Debbané.
Farah, E. J., & Co, Rue Ancienne Bourse, 7.
Ferro, A. R., Rue Debbané, 4.
Filus frères & Co, Boulv. Ramleh, 12.
Frainçis, J., Bourse Khédiviale.
Francis, L., Bourse Khédiviale.
Forté, Sebton, & Co, Rue Eglise Debbané, 4.
Gandur, A. M., & Co, Rue el-Falaki, 2.
Gennaropoulo, A. N., Rue Sésostris, 14.
Genisserlis, G., & Co, Place Moh. Aly, 3.
Glymenopoulo, P., & Co, Rue Ancienne Bourse, 6.
Godés, Basiliadis & Co, Rue de la Poste·
Gordon. & Co, Boulevard de Ramleh, 1.
Guessarian, N., Rue Mosquée Attarine, 1.
Gumuchian, B. M., Rue Debbané, 2.
Huri, Caroubim A.
Huri, M., & Co, Rue Stamboul, 8.
Jébalé, O., & Co, Rue Mahmoud Pacha el-Falaki, 3.
Joannides, A. P., & Co, Rue Tewfik, 2.
Kibrit Brothers, Rue du Télégraphe Anglais, 7.
Kyriacopoulo frères & Co, Rue Chérif Pacha, 9.
Lawson, W., & Co, Rue Debbané, 5.
Levi, A. R., & Co, Rue Debbané.
Levico Limited, Rue Sésostris.
Lian, E. A., Rue de Ramleh, 6.
Lunghis, A., & Co, Rue Attarine, 5.
Lunghis, Cléon, Rue Attarine, 5.
Mavroidès, M. Ch, Rue Tawfik, 13.
Memelian & Tabrizi, Rue Chérif Pacha.

MEMELIAN & TABRIZI
Agents de Change
Rue Chérif Pacha 1.

Mirissi, A. P., & Co, Rue General Earl, 2.
Misan, G., Sananieh.
Mitarachi, Stamati P., & Co, Place Mohamed Aly, 1.
Mizrahi, Mars & Co, Rue Toussouu Pacha.
Mohamed eff., l'Indiano D., & Co, Place Mohamed Aly.
Molfin C., & Co, Rue Tewfik, 13.
Mortera, G. L., Rue Ancienne Bourse 6.
Naccache & Co, Rue Sésostris, 10.
Naccache, Ph., & Co, Rue Sésostris, 10.
Naggiar, Carlo, Rue Mahmoud Pacha el-Falaki.
Nahman & Fils, Rue Debbané.
Nametalla, S., & Co, Rue Toussoun.
Nasser, AlbertJ., Rue St. Mark.
Nicolaïdis, P., Bourse Khédiviale.
Ognianovich, Jean, Rue el-Falaki, 1.
Ovadia, J., & fils, Rue Ancienne Bourse, 6.
Oziol P., Jabés & Co, Rue Eglise Ecossaise.

NESSIM AFFIF
Rue el-Maghraby, immeuble New Bar
Téléphone No 885.
ACHAT ET VENTE DE TERRAINS
Prêts sur hypothèque
Opérations de Bourse

Pally, Léonidis, Rue Sésostris, 18.
Pardo, Adolfo, Rue Sésostris.
Piccioto, E. R. de, Rue el-Falaki, 2.
Ralli, A. Th., & Co, Rue Avéroff.
Reid & Barnard, Rue St Mark, 6.
Rodocanachi, A. C., Rue Debbané, 4.
Rodocanachi, J. P., Rue de la Poste.
Rosebenrg, E., & Co, Rue Tewfik, 1er, 8.
Rossano, F. B., & Co, Rue de l'Eglise Debbané, 4.
Rossano Frères & Co, Rue Tewfik 1er, 8.
Saddik Bey, Youssef & Co, Place St Cathérine, 3.
Salama frères, Rue Sésostris, 14.
Salinas Fratelli, Rue Tewfik 1er, 10.
Schehadé, A., & Co, Rue Tewfik, 12.
Schouchana, Vita, Rue Mosquée attarine.
Schinasi, Marco, Rue Antoniadis, 5.
Scialom, V., & Co, Place Ste Cathérine.
Sinano, V., Rue Chérif Pacha, 4.
Sisto, E., & Co, Rue Gare de Ramleh, 7.
«Société Commerciale d'Egypte», Rue Pacha, 8.
Soria, M., Rue Adib, 4.
Souaya, E. M., & Co, Rue Cléopâtre.
Suarès, Clément, fils & Co, Rue Ancienne Bourse.
Suarès, Ed., & Co, Rue de l'Eglise Debbané, 6.
Sursock, Elie & Co, Rue Chérif Padha.
Sursock, G. L., Rue Gare de Ramleh, 3.
Sursock, Tewfik, & Frères, Rue Adib 4.
Tagher, E. & N., Rue Porte Rosette, 5.
Théologis, Aristide S., Bourse Khédiviale.
Tourchoudjian, E., Rue Antoniadis, 5.
Valenti, C. M., Rue de l'Eglise Débbané.
Valenti, G., Bourse Khédiviale.
Vermudaki & Co, Rue Ancienno Bourse, 6.
Vravarides, G., Rue Sésostris, 14.
Vitiadis, J. G., & Co, Rue de la Poste, 1.
Vouro, D., & Co, Rue Mosquée Attarine, 5.
Wahiche, I. & Co, Rue de la Poste, 1.
Yotrou, G. D., & Co, Rue Ancienne Bourse, 4.
Yousri, R. & Co, Rue Cléopâtre, 2.
Zahra, J. E., Rue Gare de Ramleh, 3.
Zimboukis, Nicolas, & Co, Place Mohamed Aly.

PORT-SAID

Loïsidis Solon P., Place de Lesseps.
Nucci Levy & Co, Rue el- Nil.
Reid & Barnard, Rue el-Nil.

MANSOURAH

Khoury, Ant., Rue Vieille.
Mereno, Isaac, Rue Neuve.
Khayat, Josedh E., Rue Neuve.
Petrocoechino, P., Rue du Nil.
Schinazi, J,

TANTAH

Moreno, Zaki, & Co, Rue de la Moudirieh.

ZAGAZIG

Berla, Walter, Chareh Abbas.
Frangiadis, Stepan, Chareh Abbas.
Moraitopoulo, C. D., Chareh Koka.
Varouha & Samotrachi.ba

Couturières

(Voir Maisons de uture)

Cravates

(Voir Chemiseries et Cravates)

Cristaux & Verreries

(Voir Faïences & Porcelaines)

Cuirs & Peaux

CAIRE

Akawi & Ward, Chareh Gameh el-Banat
Félix, Ant., & Co, Ch. Darb el-Ghinena.
Altonian, G. M., Chareh el-Charawi el-Barrani.
Arditi, J. D., Chareh Bein el-Nahdein.
Arnaud, Vve J., Boulv. Abdel-Aziz, 32.
Baghdjian, Agob B., Boulv. Clot-Bey.
Bayoumi Mohamed el-Raeï, Kirabieh.
Dimitriadis, N.D., Chareh Gameh el-Banat.

J. OROWETZ

Dépositaire et Agent exclusif des Bières:
"Spatenbräu" de Munich et
"Erste Pilsner Aktienbrauerei de Pilsner.

Dépôt: Rue du Téléphone - Caire. *Tél. N° 2075*

Ghazarian, Sarkis, Chareh Bein el-Sourein.
Giuili, J. M., Ch. Soliman Pacha.
Kaiserlian, Léow M., Ch. Mohamed Aly.
Khalil bey Saad, Chareh Gameh el-Banat.
Médawar, Nicolas, & Ce.
Mohamed Ahmed & Hassan Êid frères, Chareh Gameh el-Banat.
Rathle, H. D., Boulv. Mohamed Aly.
Sabbagh, Gamati & Co, Bolv. Mohamed Aly et Boulv. Abdel-Aziz.
Sossoyan, P., Boulv. Abdine.
Stavrino, Anton'o, Ch. Kabuet el-Zinah
Vegnios frères, Chareh Bein el-Nahdein.
Yacoub, Levy, Boulv. Clot-Bey.
Yared, K. &B., Chareh Bein el-Sourein.

ALEXANDRIE

Abbassi, Ahmed & Abdel-Aziz, Rue Souk el-Siareff, 3.
Alti Parmak & Nékimian, Rue de France, 36.
Arnoussi, Mohamed, Rue Bab el-Akhdar, 44.
Bechara Frères & Co, Rue Warchet el-Toubghieh, 41.
Barki, Behor, Rue Nubar Pacha, 7.
Faragallah Rizkallah, Rue de France, 22.
Félix, Ant., & Co, Rue Cléopâtre, 8.
Gallad, Ahmed, Rue Bab el-Akhdar, 14.
Ghazarian, S. & M., Rue Mawlai Mohamed, 1.
Halcousis, André Z., Rue de l'Ancienne Douane.
Hanenian, A., &frères, Rue Souk el-Kanto.
Korachis, Georges, Rue Mawalaï Mohamed, 3.
Laborta, Isaac D., Rue Souk el-Tork, 5.
Mogalian, Artin, Rue Souk el-Kanto.
Mosconas, Constantin J., Place Moh. Aly.
Naguib, M., & Co, Rue Gare de Ramleh.
Pamboudjian, Garabed, Rue Souk el-Kanto, 1.
Rizkallah, Farageallah, Rue de France,22.
Sabbagh frères & Khouri, Rue de France.
Sigala, Ant. S., Rue Nubar Pacha, 11.
Stathatos, Georges S., Rue Pirona, 4.
Statira,P. & M., Rue Pirona, 2.
Tawil, Ahmed, & frères, Rue Bab el-Akhdar, 40.
Zaliki, J., & Fils. Rue Matrah, 2.

PORT-SAID

Sanfilippo, Giuseppe, Place de Lesseps.
Stathatos, Georges S., Rue du Commerce

ASSIOUT

Hassan Aly, Chareh Darb el-Mohdar.
Morgan Makar el-Dabbagh, Chareh el-Megahedein.
Sayed Hoddoba, Chareh el-Kaïsaria el-Kébira.

BENI-SOUEF

Abdou el-Cami, Souk el-Talat.
Mohamed el-Khorbatli, Chareh el-Montazah.

DAMANHOUR

Ghazali, Abdel-Mooti, Chareh Gameh el-Effendi.
Ghazali, Mohamed, Chareh Gameh el-Effendi.

DAMIETTE

Mehathet, Aly, Chareh el-Oumoum.
Mohamed Aly Koseba, Chareh el-Aazam-
Mohamed Hassan Abou Zeid Chareh el-Oumoum.
Sahall, El-Hag Ahmed, Ch. el-Aazam.

FAYOUM

Mahmoud Mahmoud el-Sengawi, Darb el Gameh.

MANSOURAH

Mohamed Ghoneim, Rue Neuve.
Mohamed el-Hennawi, Rue Neuve.
Stathatos, A., Rue Neuve.

MINIEH

Mourad Mahfouz, Chareh Souk el-Ghéla. el-Kadim.
Tewfik Wassef, Chareh Aly eff. Rahmil

TANTAH

Wallinaki, Georges, Ch. el-Borsa.

ZAGAZIG

Daoud Farah, Chareh el-Kaïsarieh.

ZIFTA

Masri, Abdel-Wahab, Chareh Dayer el-Nahia el-Bahari.

J. OROWETZ

Sole Agent for:
"Spatenbräu" Munich Beer and
"Erste Pilsner Aktienbrauerei" in Pilsen.

Stores: Rue du Téléphone - Cairo. *Tel. N° 2075*

Cuivres

CAIRE

Abdrab el-Nabi, Mohamed Ibrahim, Chareh el-Nahhasin.
Aly Ismail, Chareh Gameh el-Banat.
Baracat, Darwiche bey, Chareh el-Nahhassin.
Effendi Hassan bey, Chareh el.Nahhasin.
rrero & Co (succ. de Bretschneider & FeCo, Rue de l'Eglise Catholique.
Husseini, Ahmed eff. Aly, Chareh el-Nahhasin.
Husseïni, Mohamed eff. Aly, Chareh el-Nahhasin.
Maggiar, E.E., & Fils, Chareh Boulac, 9.
Méligui, Moustafa bey, Chareh el-Nahhasin.
Morelli, Repland, & Bensoussan, Chareh el-Manakh.
Nakache, El-Hag Sayed, Chareh el-Nahhassin.
Saleh Imam, Chareh el-Nahhasin.
Sciami, Atallah, Rue Neuve.
Soliman Assaad, el-Hag, Chareh el-Nahhasine.

ALEXANDRIE

Abdel Hafuz, Rue Bab el-Akhadar, 10.
Ahmed Ibrahim, Rue Bab el-Akhdar, 10.
Akouri, Guergues Hanna, Gameh el-Sex.
Hafuz Abdel-Moursi, Rue Bab el-Akhdar, 33.
Ibrahim, Haggi Mohamed, Rue Bab el-Akhdar, 37.
Ibrahim eff. Moursi, Rue Bab el-Akhdar.
Ismaïl Aly, Rue Bab el-Akhdar, 35.
Kemed, Michel, Rue Bab el-Akhdar, 1.
Maggiar, E.E., & Fils, Rue el-Falaki, 14.
Mazloumnian, Sarkis, Rue Sidi Abil Dardar.
Mohamed & Abdel-Latif Moursi, Rue Bab el-Akhdar, 15.
Youssef & Hanna Saad, Rue Bab el-Akhdar, 15.

ASSIOUT

Abdel-Hafez Farrag, Chareh Souk el-Kamh el-Kadim.
Mohamed Soliman, Chareh Souk el-Hamam.

BENHA

Abdel-Méguid Mohamed, Chareh Ata.

BENI-SOUEF

Abdel-Gawad Wahba, Souk el-Talat.
Hélal el-Khatib, Souk el-Talat.
Ibrahim Gahlan, Darb el-Eïd.
Mohamed Nasr, Souk el-Talat.
Nasr Hassan, Chareh el-Riadi.

CHEBIN EL-KOM

Mohamed Ibrahim, Chareh el-Tarrazine.

DAMANHOUR

Abou Ayache, Bayoumi, Ch. Sidi Zareh.
Aboul-Kheir, Badawi, Chareh Gameh el-Effendi.
Boulaki, Mohamed, Chareh Khaïri Pacha

FAYOUM

Bakr Mobarak, Chareh el-Ramleh.
Ahmed Hélal, el-Cheikh, Darb el-Kénissa.

KENEH

Essayed Ahmed el-Nahass, Chareh el-Maghrabi.

MINIEH

Ahmed Abdallah, Chareh el-Kharrazine.
Barakat, Issa, Chareh el-Darraya.
Barakat, Mohamed, Chareh el-Maghrabi.
Mohamed Ahmed, Chareh el-Maghrabi.

MIT-GHAMR

Balkini, Mahmoud, Chareh el-Deya.

SOHAG

Abdel-Malak Antanious, Ch. el-Kaïsaria

TANTAH

Abd-Rabbou Tolba, Chareh Dayer el-Sayed.
Sabban, Mohamed, Chareh el-Sourougheh.
Zaki, Ahmed, Chareh Dayer el-Sayed.
Zéhéri, Mohamed, Chareh Dayer el-Sayed.

ZAGAZIG

Attieh Mohamed, Chareh el-Moudirieh.
Ibrahim Hassan, Chareh el-Kaïsarieh.
Zéhéri, Mohamed, Chareh el-Kaïsarieh.

GRANDS MAGASINS DE NOUVEAUTÉS
"AU PROGRES"
CAIRE - près du Crédit Lyonnais - CAIRE
CONFECTIONS POUR DAMES. TISSUS HAUTES NOUVEAUTÉS. BONNETERIE. AMEUBLEMENTS. BLANC. MERCERIE.

Curiosités

(Voir Antiquités & Curiosités)

Danse

(Voir Professeurs)

Décorateurs

(Voir Peintres-Décorateurs)

Décoration (Entrepren. de)

CAIRE

Aly Achour, Ch. el-Borg
Chafei, Hoirs Mohamed bey, Bab Charié.
Mohamed Ebeid, Ch. el-Zaher.

Dédouaneurs

(Voir Commissionnaires en Douane)

Dégraissage

(Voir Teintureries)

Denrées Coloniales & Alimentaires

(Voir Epiciers)

Dentelles

(voir Merceries)

The Old Maltese Lace Bazaar
Established 1871
Charles Vella
PORT-SAID,-6-8 Main Street
Finest Stock of incomparable Lace
Turkish Goods, Silver Filigree, Coral, Cameos,
Ostrish Feathers, Fans, Boas,
Egyptian Embroideries.

Dentistes

CAIRE

Alcée, Albert S., Haret el-Ocely.
Altaf, Mohamed bey, Chareh el-Bawaki.
Arbechy, Nessem, Chareh Kamel, 7.
Bakli, Aly, Boulv. Abdel-Aziz, 32.
Bashatli, L., Boulv. Clot-Bey.
Battaglia, Chareh Bab Charki.
Bauer, J., Chareh Kamel, 5, Square Halim Pacha.
Beheit, Amin, Chareh Abdel-Aziz, 29.
Bertomy, C., Place de l'Opéra, 8.
Bittar, Nicolas, Boulv. Abdel-Aziz, 27.
Coukhari, Mohamed Tewfik, Rue Neuve.
Callery, Daniel, & Napoleone Place, de l'Opéra.

Premiato Cabinetto Dentistico
DEGLI ODONTOIATRI
Daniele & Napoleone Callery
Piazza dell'Opera, Casa Zogheb,
sopra il Mahroussa Bar.
Dentisti dell'Ospedale e Beneficenza Italiana

Callery, P., Mousky.
Callery, U. & A. Niasi, Rue Neuve et Boulac imm. Caneri.
Chaghouri, Georges, Chareh el-Faggalah, imm. Abdel-Messih.
Della-Barile, O., Ch. Azbak.
Demirdjian, H., Chareh Kamel, 3.
Evlian, G., Ch. el-Koubri.
Fellner, Alfred, Tewfikieh.
Freund, Fred., Chareh el-Maghrabi.
Ghoche, Ibrahim, Mouski, 7.
Glauz, Mlle A, Hélouan.
Grad, Elias, Chareh el-Fagalah
Haddad, Rachid M., Ch. Kasr el-Nil.
Haviaropoulos, Nicolas, Ch. Abdin.
Hekimian, Mlle S., Ch. el-Zaher, 64.
Hornik, Henriette Chareh Zerudachi, 5.
Henry, Frank H. Chareh Kasr el Nil.
Horsey, Chareh el-Manakh, 28.
Ibrahim Soliman, Ch. Hassan el-Akbar.
Kilidjian, Chareh Wagh el-Berka, 68.

Ciment Portland BRAILA
Agents: **Fern. Gallois & Co.**

Klein, Andras. Chareh el-Manakh.
Mina Aboul-Rous, Ch. Darb el-Gamamiz.
Mohamed Gouda, Chareh Kantara el-Guédida.
Mohamed Ragheb, Midan Bab el-Khalk.
Mohamed Tewfik, Rue Neuve.
Napoleone, B. Place de l'Opéra, imm. Zogheb.
Nicotimos, R., Boulv. Abdel-Aziz,4.
Niazi, Ahmed eff., Mouski, 60.
Petridis, Démosthènes, Mouski.
Puskuldjian, V., Ch. Gameh el-Banat.
Rizk Abdou, Chareh Darb el-Gamamiz.
Roth, Mme J., Ch. Kasr el-Nil.
Soussa, I., Chareh el-Gahwari, 4.
Steen, J. Francis, Ch. Kamel.
Tewfik Azmi, Chareh Hassan el-Akbar.
Waller, R. E., Rue du Télégraphe.
Xénos, Mouski, 32.
Xyllas, Nicolas, Ch. Bein el-Sourein.
Youakim, Elias & Nicolas, Ch. el-Faggala.
Youakim, N.G., Mousky.

ALEXANDRIE

Anastassi, M., Rue Souk el-Kanto, 2.
Anastassi, Ph., Rue Nubar Pacha, 3.
Antonopoulos, Jean, Rue Mahmoud Pacha el-Falaki, 1.
Artin, Yacoub, Place Mohame Aly.
Bauer, Charles, Rue Stamboul, 13.
Brautman, Sylvan, Rue Antoniadès, 3.
Cassimatis, Rue el Kayed Gohar.
Faber, Charles, Rue Chérif Pacha.
Foni, Eugène, Rue el-Falaki.
Haddad, A. M., Rue de France, 4.
Hachem, Tewfik, Rue de France, 6.
Kaldjian, Y., Rue Gare du Caire.
Keller, J., Rue Tewfik 1er, 16.
Lederer, Käth, Rue Nébi Daniel, 11.
Leuty, Arthur, Rue Nébi Daniel, 20.
Love, James F., Rue Nébi Daniel, 20.
Mastorakis, G., Rue Nébi Daniel, 17.
Nikitas, C. A., Place Ste Cathérine.
Plesch, Albert, Rue Chérif Pacha, 28.
Popolani, Jean, Rue Tewfik, 29.
Reizian, K., Rue de France, 18.
Rombottio, H. O., Rue Attarine.
Shellard, A., Rue Porte Rosette, 32.
Stéfanopoulos, Elie, Rue du 1er Khédive, 11.
Stein, Esfir, Station Bukley.
Tambabacopoulo, Aristomène, Rue Tawfik 1er, 12.
Tambacopoulo, Aristomène, Rue Attarine

PORT-SAID

Anagnostopoulos, I. U., Place de Lessep
Stampfl, Geo., imm. Zizeclis, Rue el-Na

ASSIOUT

Démirdjian, H., Ch. el-Mehatta.

BENHA

Anastase, Néguib, imm. Ibrahim bey Abdou, Rue Salvago

MANSOURAH

Caracatsanis, Panayoti, Rue Neuve,
Economidis, E., Rue Neuve.
Habib, Faragalla, Rue Neuve.

SOHAG

Ahmed Issa, Ch. el-Aaref.

TANTAH

Carzis, C., Chareh el-Borsa.
Ghoche, Ibrahim, Chareh el-Borsa.
Nentzoglou, Démetre, Rue el Montaza.
Slavidis, Slavis, Rue de la Bourse.

ZAGAZIG

Nemtsoglou, D., Chareh Abbas.

Distilleries

CAIRE

Alexudi Frères, Chareh Rouei,
Athanassopoulos, N.
Caracostandi, D., Darb el-Barabra.
Comninos, Const. A., Haret el-Roueï.
Coupa, M., & Apostolis, Boulv. Mohamed-Aly.
Cozzika, P., & Co, Chareh el-Madabegh, 28, Usine à Tourah.
Dadioti, Th., & Co, Chareh Hammam el-Talat 2.
Debbas Frères, Ch. Bein-el-Sourein.
Douvcpoulos, Sotiri H., Boulv. Mohamed Aly.
Drapagnoti, Antonio, Darb el-Barabra.

Windsor Hotel - Alexandria
Facing the sea on the New Quay
RECENTLY BUILT AND FURNISHED. Gen. Manager - A. van Millingen

Freylinger, Ch., Vieux Caire.
Kondaki, I. M. frères, Boulv. Mohamed-Aly.
Kotropoulo, Dimitri, Chareh Kabwet el-Zinah.
Laino, E., Darb-el-Kotta (Clot-Bey).
Lakidés, Nicolas G., prop, de la Distillerie d'Abbassieh, Chareh Abbassieh
Mirianti, D., Darb el-Kotta (Clot-Bey).
Mizitropoulos, G. D., Avenue de Boulac.
Mouscouris, fréres Midan Faskia.
Nicolakaki, Alex. A., Boulv. Mohamed-Aly.
Nicolopoulo, Aristidi, Darb el-Barabra.
Nouveau Monde, Boulv. Mohamed-Aly.
Orfanidis, Aristidis, Chareh el-Midan.
Patsalidis, A. Ch., Ch. Abdel-Aziz, 22.
Polychronopoulo, Costandi, Chareh Gameh el-Banat.
Rousso, Jean, Chareh Bein el-Sourein.
Samara, Costi, & Co, Chareh.

DISTILLERIE "LE SPHINX"

Costi Samara & Cie.

Maison Fondée en 1885. LE CAIRE B.P. No. 1288. Spécialité de Liqueurs Medailles d'Or à l'Exposition Internationale du Caire 1895 et d'Athènes 1903.

Schisa, Constantin, Chareh Kabwet el-Zinah.
Sfeir, Youssef Chahdan, Boulv, Clot-Bey.
Skiadas, Dimitri, & Antonio Panaogopulos, Chareh el-Rouei.
Taramanzoglou, G., Rue Zaptieh.
Tsentos, D., Boulv. Abdel-Aziz, 4.
Tsocomas, J., Boulv. Mohamed-Aly, 101.
Vahalis, V., Haret el-Ocely.
Yannoulis & Skiadas, Boulv. Clot-Bey.

ALEXANDRIE

Bacopoulos, S., Rue Ibrahim 1er, 10.
Bassiliadis, G., Rue Warchet el-Toubguieh, 30.
Bolanachi, Ch. J., & Fils Rue Cléopâtre, 6
Carsioti, B. G., Rue Mosquée el-Cheikh Ibrahim Pacha, 1.
Cotsiomitis, G. Photios, Rue Anastassi, 7.
Cuziomiti, Foti, Rue Sésostris, 16.
Debbas Frères, Rue de l'Anc. Douane.
Djuross, Pandelis, Rue Amr Ebn el-Ass.
Duvopoulo, N. E., Rue Anastassi, 9.
Ghioni, N., frères, Rue Souk el-Kanto.
Ianétakis, N., Rue d'Anastasi, 27.
Kessés, Elie G., Rue Anastassi, 11.
Liacachi, A. D., Rue Hamamil, 14.
Moutzazou Frères, Rue de l'Ancienne Douane, 21.
Paniopoulo, A., Rue Anastassi.
Pantazopoulo, A., Rue Bab el Akhdar, 1.
Paramithis, Triantafilos, Rue de l'Ancienne Douane, 44.
Pavlopoulos, Costi, Rue Anastassi, 4.
Salapata, G., Rue de Trieste, 2.
Tamvacopoulo, D. D., Rue Warchet el-Toubguieh, 32.
Toupajeanniakis, Sp., & Papadakis, Rue el-Kayed Gohar, 15.
Vassiliadis, G., Rue Anastassi, 29.

PORT-SAID

Calojeropoulo, Panayotti, Rue du Bazar
Couvava Frères, Place de Lesseps.

BENHA

Farmaki, Yanni, Chareh el-Mehattah.

ZAGAZIG

Assaad Hanna, Chareh el-Sekka el-Guédidah.

TANTAH

Adrianopoulos, Evanghelos, Ch. Tal el-Haddadin.
Afendakis, Georges, Ch. el-Borsa.
Panyopoulo, Ant., Ch. el-Borsa.
Panayotti, Georges, Chareh el-Borsa.
Stephanopoulos, Stefan, Chareh el-Borsa

Docks

CAIRE

«Arsenal du Gouvernement», Boulac.
Cook, Thos. & Son (Egypt), Ltd, Boulac.

ALEXANDRIE

«Khédivial Mail Steamship and Graving Dock Cy Ltd».

H. ROSSETTO A. DUMCNT & Cie.
BRANCBE Giuseppe Nistri Shareh Kasr el-Nil B.P.1179.Tél.2533
Entreprises de travaux de peinture décoration - Papiers peints

SUEZ

«Khédivial Mail Steamship and Graving Dock Cy, Ltd», Port-Tewfik.

Doreurs

CAIRE

Abda Farid, Chareh Nubar Pacha.
Ahmed el-Khayat, Chareh el-Zaher.
Amin Anwar, Ch. el-Chanawani.
Caggano, G., Ch. Nubar Pacha.
Dello Strologo, Arnaldo, Rue Achmawi.
Giuliana, A., Chareh Nubar Pacha, 20.
Haggar & Camille, Hammam el-Talat.
Hanafi Saleh, Chareh Khaïrat.
Hassan Abdel-Khalek, Chareh el-Khalig (Gameh el-Banat).
Hassan Badawi, Boulv. Mohamed Aly.
Heba, Sayed, Souk el-Kanto.
Khalil Fencha, Hamzaoui.
Khalil Séoudi & Co, Chareh el-Cheikh Abdallah.
Khodjian, Z., Bab el-Khalk.
Mahmoud Hegab, Boulv. Abdel-Aziz, 17.
Mohamed Riad, Bab el-Khalk.
Mohamed Rageb, Ch. el-Zaher.
Mosbah, Mohamed, & Co, Hamzawi.
Prestopino, Carlo, Ch. Clot-Bey.
Prestopino, Félix, Rond Point Suarès.
Proudian, Thomas, Rue Neuve.
Rathle & Leone, Chareh el-Charawi el-Barrani (Khoronfiche).
Saïd Heba, Midan Souk el-Kanto.
Serri, J., Boulv. Mohamed Aly.

ALEXANDRIE

Abdel-Hamid Hanafi, Rue de l'Eglise Cophte, 7.
Borg, G., Rue Nébi Daniel.
Chapira, M., Rue des Sœurs.
Dello Strologo, A., Rue Nubar Pacha, 13.
Farrugia, Emm., Rue Stamboul, 10.
Kirchmayr, Prof. G., Rue Attarine, 82.
Leone, A., Rue Gare de Ramleh.
Leone, E., Rue Gare de Ramleh, 14.
Mohamed Hassan, Rue Bab el-Akhdar, 12.
Mohamed Mouefi, Rue Ras el-Tin, 17.
Pérakis, Nikita, Rue Mosquée Tarbana, 10.

Draps

(Voir Etoffes, Tissus etmarchanstailleurs).

Drogueries

CAIRE

Aboul-Zahab, el-Hag Osman, Chareh el-Ghonri.
Ahmed Aboul-Ela, Wakalet Abou Zeid.
«Centrale» (ex-Perrot), Léon Hébert prop., Boulv. Clot-Bey.
Cohen, Moïse, Rue Neuve.
Del Mar, E., Mouski et Ruelle de l'Hôtel du Nil.
Diradour, O., Place de l'Opéra.
«Ezbékieh», S. Stavropoulo prop., Ch. Wagh el-Berka.
«Européenne», Mich prop. Boulv. Abdel-Aziz.
«Faggalah», L. E. Maroun prop., Chareh el-Zaher.
Fathallah, el-Cheikh, Bab el-Charieh.
«Franco-Anglaise», G. B. Possicelsky & Co prop., Boulv. Abbassieh.
Galetti, F., e figli, Rue de l'Hôtel du Nil.
Guiliotti, O., & Co, Place de l'Opéra, à côté de la Caisse de la Dette.
Hakim & Gehami, Hamzawi.
Hana, E., & Co, Ch. el-Faggalah, 6.
Gannagé, Néguib Mouski.
Ibrahim Chafei, Wakalet Abou-Zeid.
Mexis, Pierre, prop. de la Droguerie Nationale, Haret el-Ocely.
Mohamed Mahfouz, Ch. Souk el-Guéraya.
«Minerve», Antoine Papadaki prop., Haret el-Rouei.
Nil (du), E. del Mnr prop., Ruelle de l'Hôtel du Nil.
Nouvelle, Scialom Bus propr., Abbassieh.
Pistis, Denis, Haret el-Oceily.
Samuel, C., Ch. el-Saha, 27.
Tawansi, Mohamed, Wakalet Abou-Zeid.

ALEXANDRIE

Barde, Henri, Rue Nubar Pacha, 18.

EUROPE
The Egyptian Touring Gazette
LISTE DES ETRANGERS
Publicité spéciale pour Stations Balnéaires et Thermales
AFRIQUE

HENRY BARDE
18— Rue Nubar Pacha. ALEXANDRIE
Produits chimiques pour les Arts et l'Industrie, Fournitures pour usines
Couleurs, pinceaux, vernis et huiles
- Spécialités Pharmaceutiques -
BROSSERIE, BALAIS, PLUMEAUX, EPONGES
HERBORISTERIE - PARFUMERIE
ARTICLES POUR MENAGE

Del Mar, E., Rue Tewfik 1er, 5.
Camerina, Giuseppe, Rue Sidi Abil Dardar, 4.
Diab, Riskallah, & Co, Rue Bab el-Akdar, 20.
Galetti, F., & Figli, Rue de France, 12-16

F. GALETTI & FIGLI
RUE DE FRANCE, 12-16
Produits Chimiques -- Herboristerie
Objets de pansement, et en caoutchouc
PARFUMERIE
Eaux minérales et Spécialités Pharmaceutiques
Maison de confiance, fondée en 1860

Gannagé, N., Place Ste Cathérine.
Hellawi, Mohamed, Rue Bab el-Akhdar.
Kydonakis, P., & Co, *Droghuerie Centrale*, Rue Sésostris, 14.
Maralla, I. G., frères, Rue Masguid el-Faham, 9.
Mohamed Mahmoud, el-Hag, Rue Bab el-Akhdar.
«Nouvelle», C. Deleschamps Ainé & E. Abouskela prop., Rue Mosquée Attarine, 16.
Sahn, Abdel-Fattah, Rue el-Midan, 17.
Sahn, Moustafa, Rue Souk Attarine, 5.

PORT-SAID

«Continentale», Edouard Vignon & Co prop., Rue Sultan Osman.
Del Mar, E., Rue du Commerce.

ASSIOUT

Abdel-Hadi Khalifa, Chareh Kaïsariet el-Hélali.
Abdel-Kérim Abou Chogga, Chareh Souk el-Kamh el-Kadim.
Ahmed Moawad, Chareh Kaïsariet el-Hélali.
Farghali Soufi, Chareh Kaïsariet el-Hélali.
Gad Mohamed, Ch. Kaïsariet el-Hélali.
Mohamed Hassan Fanidi, Chareh Kaïsariet el-Hélali.
Mohamed Hussein, Chareh el-Khodarieh.
Moustafa Hassanein, Chareh Kaïsariet el-Hélali.
Sayed Abdel-Kader Abou-Chogga, Chareh Souk el-Kamh el-Kadim.
Sayed Abdou, Chareh Kaïsariet el-Hélali.
Soultan Akladious, Chareh Kaïsariet el-Hélali.

BENHA

Abdel-Méguid Mohamed, Chareh Ata.
Bannan, Mohamed Salem, Chareh Ata.
Fangari, Mohamed, Chareh Ata.
Koda, Abdel-Salam, Chareh Ata.
Mohamed Abou Salem, Chareh el-Mehatta.
Zaaza, El-Hag Abdel-Hadi, Chareh el-Montazah.

BENI-SOUEF

Abdel-Méguid Hosni, Chareh el-Riadi.
Ahmed Amer, Chareh Erian Bey.
Chéhata Sayed, Chareh el-Riadi.
Hassan Sid Ahmed, Chareh Erian Bey.
Mohamed el-Soufi, Ch. Erian bey
Soliman Beskharoun, Rue de l'Ancienne Poste.
Yassine Hélal Séoudi, Chareh Erian-Bey

CHÉBIN EL-KOM

Hathout, Hefni Mohamed, Chareh el-Tarrassine.

DAMANHOUR

Gad, Elwan, El-Cheikh, Chareh el-Borass.
Kaffas, Mohamed, Chareh el-Hallakin.

DAMIETTE

Wasili Malati, Chareh el-Charabasi.

FAYOUM

Abdallah Arafa, Souk el-Souf.
Abdel-Rahman Massoud, Ch. el-Ramleh.
Mamed Abou Taleb, Ch. el-Mebayada.
Ahdani Abdel-Gawad, Chareh el-Ramleh.
bra, Abbas, Chareh el-Manakhlieh.

Ciment Portland BRAILA
Agents: Fern. Gallois & Co.

ISMAILIEH

Khalili, Village Arabe.

KENEH

Gharbawi, Ahmed Moustafa, Chareh el-Sahrig.
Kénawi, Mohamed Hassan, Chareh el-Maghrabi.
Khatib, Mohamed, Ch. el-Maghrabi.
Mohamed Ata Hégazi, Chareh el-Maghrabi.
Salem Mohamed, Chareh el-Maghrabi.
Sayed Zareh, Chareh el-Maghrabi.
Youssef Mohamed Hussein, Chareh el-Maghrabi.
Youssef Abdel-Rahim Hamada, Chareh el-Maghrabi.

MANSOURAH

Chalom, I., & Co, Rue Neuve.
Gammal, Ahmed Rue Souk el-Toggar.
Haki, Ibrahim, ukeRu os el-Toggar.
Hassan el-Gharbawi, Mit-H'adr.
Ibrahim Fawzi.
Mesciacca, Sélim, Rue Neuve.
Mohamed Ibrahim Ragheb, Rue Souk el-Toggar.
Osman Sayed, Rue Souk el-Toggar.

MINIEH

Aly Makhlouf, Ch. el-Bosta.
Hassan Gamal el-Din, Ch. el-Emoumi.
Mohamed Ghandour, Ch. el-Bosta.

MIT-GHAMR

Chiti, El-Sayed Moustafa, Ch. el-Sagha.

SOHAG

Abdel-Méguid Moustafa Chéhata, Chareh Kaïsariet el-Souk.
Ahmed Maklad, Ch. Kaïsariet el-Souk.
Aly Mohamed, Ch. Kaïsariet el-Souk.
Awad Maklad, Chareh Kaïsariet el-Souk.
Hassanein, El-Hag Mahmoud Mohamed, Chareh el-Kaïsaria.
Khalifa Hussein, Chareh el-Kaïsaria.
Mohamed Aref, Chareh el-Emoumi.
Mahmoud Abdel-Kérim, Ch. el-Kaïsaria.
Mahrous Mohamed, Ch. el-Aaref.

TANTAH

Mohamed Aly & Bayoumi el-Mehi.
Nouvelle, Syllimniotis frères prop., Chareh el-Borsa.
Osman, Ahmed.

ZAGAZIG

Chalonm-el-Baz, Rue Moudirieh.
Droguerie de Zagazig, Ch. el-Hammam

ZIFTA

Abdel-Rahman Hussein, Ch. el-Tramway.
Abou Zeid eff. Mądkour, Chareh Dayer el-Bandar.
Farrache, Ahmed, Chareh el-Kébir.
Masri, Metwalli Amran, Chareh el-Kébir.

Eaux Gazeuses (Fabric. d')

CAIRE

«A. I. Aerated Water Factory», E. Avierinos & Co, Chareh Abbas.
«Ariston Aerated Water Factory», Ch. Kasr el-Nil, èprs du Musée Egyptien.

ARISTON AERATED WATERS
(Guaranteed Distilled)
Purveyors to all the leading residents and Hotels in Egypt.

Cadanadelli, P., & Co, Bab el-Louk.
Egyptian Aerated Water Cy Ltd.
Ellinsky, David, Boulac.
Mélidonis, Chareh el-Rouei.
Pappari, D. & E., Chareh el-Roueï.
Paschal, Elia, Boulv. Mohamed Aly.
«Peerless Aerated Waters Cy» (The), Chareh Sahel (Boulac) en face Usine de Tramways.
Siganos, B. J., Chareh Nubar Pacha.
Spathis, N., Chareh Bab-Bahri.

CHOCOLAT PETER
Sans Égal ! AU LAIT SUISSE *Sans Égal !*

Victoria Soda Water Cy., Ch. Abbas, 69.

Victoria Soda Water Cy,
Chareh Abbas, 69

Zacharopoulo Bros., Tewfikieh.

ALEXANDRIE

Ariston Aerated Waters, Rue de la Poste, 7.,
Dimitriadès, Georges, Rue Ibrahim el-Mousselli, 6.
Dimitriadis, T., Rue Ibrahim el-Mousselli.
Dracos, P., Rue Eglise Maronite,6.
Manolides, Tr., Rue Eglise Maronite, 5.
Spathis, N., Rue Avéroff, 12.

PORT-SAID

Schrader, G., Rue du Village Arabe.

ASSIOUT

Mohamed Zagla, Ch. Souk el-Kara.
Scandar Mina, Ch. el-Sekka el-Guédida.

BENI-SOUEF

Charalambou, Gorgui, Ch. el-Mekhaddem.
Mohamed Sayed, Ch. el-Adawi.

CHÉBIN EL-KOM

Arvanitelis, S., Rue Port-Est.

DAMIETTE

Mango, Nicolas, Haret el-Nassarah.

KENEH

Scandarani, Nicolas, Ch. el-Bahr.

MANSOURAH

Cohn Léon, Rue Agami.
Partalis, Michel, Rue Neuve.

MINIEH

Miniades, Antoine, Ch. el-Emoumi.
Valamaki, Georges, Ch. el-Bosta.

SUEZ

«Egyptian Aerated Water Cy», Rue de la Poste.
Leroy, Mme Vve, Rue Colmar.
Marcou, Aristite, Rue Hammam Chénouda
Zacharopoulos Bros.

TANTAH

Pappadopoulo & Marnello.
Politaridis, Gosti.
Zaphiri, Dimitri, Chareh el-Sekka el-Guédidah.

ZAGAZIG

Anagnostou, Dimitri, Chareh el-Montazah

Eaux minérales

CAIRE

Alasheïr, Athanassoula Freres prop., Midan Khazendar.
Albertini, Eredi, Ch. Wagh el-Berka.
Aux Eaux Minérales, Rue Mouski.
Bircher, A., Rue el-Charawi el-Barani.
Caffari, John B., Chareh Kasr el-Nil.
Coccoros, G. I., & Ph. A. Charitos, Avenue de Boulac.
Del Mar, E., Chareh Emad el-Din.
Fleurent, E. J., fils & Co, Square Halim, Chareh Kamel.
Galetti, F., e Figli, Chareh el-Khalig et Rue Hôtel du Nil.
«Heliopolis Mineral Water Cy» (The), Matarieh.
Jeronymides, A., Chareh el-Maghrabi.
Rizaki Frères & Co, Jardin Rossetti.
Vivante, Pasquale, Ch. Kasr el-Nil.

ALEXANDRIE

Albertini, Eredi, Rue de l'Eglise Ecossaise, 4.
«Aux Eaux Minérales», E. Lopez prop" Rue Tewfik 1er, 12.
Caffari, J. B., Rue de l'Eglise Debbané.
Del Mar, E., Rue Tewfik 1er.
«Droguerie de Paris», H Gossot & Louis Deleschamps Rue Nubar Pacha, 20.
Fischer, S., & Co, Rue Chérif Pacha 21, te Gare de Ramleh, 28.
Galetti, F., e figli, Rue de France, 12.
Greck Mineral Waters, Ph. A. Charitis directeur prop., Rue du Télégraphe Anglais.
Hubidos, V., Dargon & Co, Rue Tewfik 1er, 6.

ASK ALWAYS
for The Best English Soda
"VICTORIA"

UNE RÉVOLUTION DANS LA LUMIÈRE !

BECS RENVERSÉS à GAZ. — Lumière éclatante incandescente — garantie plus économique de 40% que la lumière du Bec Auer.

Grand Assortiment de Lustres.

BECS à ALCOOL. — La perfection même — Sécurité absolue — Simplicité de l'allumage — Prix modérés — Grande Economie garantie.

Lampes à Benzine *de 100 à 2000 Bougies*

Articles d'Électricité *en tous genres.*

APPAREILS à GAZ AÉROGÈNE -- Spécialité pour Villas, Hôtels et tous Immeubles éloignés des Installations du Gaz et de l'Electricité, Lumière incandescente très économique et très pratique.

PRIX MODÉRÉS — DEVIS SUR DEMANDE

WALTER GLENCK

Le Caire — *Rue Nubar Pacha* — **Le Caire**

Vis-à-vis le Théâtre des Nouveautés.

Kocoras, & Charitos, Rue Gare Ramleh.
Psimicakis, Antoine P., Rue Toussoum Pacha, 19.
Zar, Biagio, Rue de la Marine,2.

PORT-SAID

«Eastern Exchange Mineral Waters Factory Rue Sultan Osman.
Aux Eaux minérales Rue de Commerce.
Slavick, James, Quai François-Joseph .

Ebénistes

(Voir Menuisiers)

Eclairage (Appareils d')

CAIRE

Abou Daos, Ahmed, & Fils, Hammam el-Talat.
Caffari, John B., Chareh Kasr el-Nil.
Carabella, A. G. D., Chareh Gameh Charkass.
Cohen, Abramino, Hammam el-Talat.
Deporto R., & Co, Chareh el-Falaki.
Gila, Carlo, imm. Zogheb,Place de l'Opéra.
Glenck, Walter, Chareh Nubar Pacha, maison Debbané.
Kabil, Mohamed, Hammam el-Talat.
Kohll, R., Place Ataba el-Khadra.
Lavergne, A., Rond-Point Suarès.
Lindberg & de Silfwerhjelm, Chareh Nubar Pacha.
Maestro, Aziz, Chareh Nubar Pacha.
Maggiar, E. E., & Fils, Chareh Boulac, 9.
Mahmoud Salem & Co, Hammam el-Talat
Mohamed Mansour Hélal, Hamzaoui.
Nacamuli, Jules, Place de l'Opéra, hareh Kasr el-Nil, Dépôt Rue du Téléphone, 25.
Nahman, Raphaël Rob., Chareh Boulac.
New Electric Light Cy. M. Tosi & U. Fortis prop., Chareh Kasr el-Nil.
Psaltiras, N., & C., *A la Tour-Eiffel*, Chareh el-Oceli.
Saltiras, N., Chareh Abdel-Aziz.
Saykali, M., Avenue de Choubrah.
Soc. Générale d'Electricité et de Mécanique, anciens Etabissements E. Nahman & Co & G. Maroni, Rue Bab el-Hadid.
Soriano, Daniels, Benatar & Co, Rue Boulac.
Siemens-Schuckert-Werke, Rue Kasr el-Nil, en face la Bank of Egypt.
Star Incandescent Light Cy of Cairo (The), E. Della Longa & Gallico prop., Rue du Téléphone.
Tamim, Isaac, *A la Belle Lumière*, Chareh el-Faggalah.
Tanim, Joseph, Place Ataba el-Khadra.
Vaphiopoulos, C., & M. Pansé, Chareh el-Manakh.
Vegnopoulo & Co, Chareh el-Mahdi.
Walker & Meimarachi Ltd, Chareh el-Bawaki,
Yacoubian, A. & N., Chareh el-Bawaki.

ALEXANDRIE

Ahmed Ibrahim M., Rue des Etudaints.
Askinazi, J., Galerie Menasce, 46.
Aslanoglu, Félix, Rue Gare de Ramleh, 13.
Barbaresso, Th., Rue Anastassi.
Barbaressos & frères, Rue Nubar Pacha.
Bellantuono, S., & Co, Rue Tewfik 1er, 12.
Châlons, Rue Chérif Pacha, 26.
Cohenca, G., Rue du Télégraphe Anglais.
Colonna & Cuzzer, Rue Stamboul, 1.
Fenerli, Const., Rue Chérif Pacha, 33.
Infantino, Giorgio, Rue Mosquée Attarine, 1.
Kécati, Max, Place Sainte Cathérine.
Kirchmayer, R., & Co, Gallerie Montferrato.
Lindberg & de Silfwerhjelm, Rue Mahmoud Pacha el-Falaki, 10.
Maggiar, E. E., & Fils, Rue el-Falaki, 14.
Mahmoud Radi & Co, Rue de la Poste, 8.
Mollik, A. H., & Co.
Nicolas, G., Rue Tewfik 1er, 6.
Padova, M., Léon Rolin & Co, Rue Stamboul, 3.
Piperno, C. M., Rue Chérif Pacha.
Soc. Générale d'Electricité et de Mécanique, anciens Etablissements E. Nahman & Co &, Maroni, Rue Gare du Caire 4. Tel. 291.
Syrianou, Léonidas, Rue Anastassi, et 5

FARINE LACTÉE NESTLE
Le Meilleur Aliment pour Enfants

Rue Mosquée Cheikh Ibrahim Pacha, 3.
Vassilopoulos, Ch., *A la Lumière Blanche*, Rue Sésostris, 2.
Vitelli, A., & Co, Rue Tewfik 1er, 2.
Vrana, D., Rue Porte Rosette.
Walker & Meimarachi Ltd, Rue de l'Ancienne Bourse, 6.
Yanatakis, S., Rue Anastassi, 29.

PORT-SAID

Cohen, Mardochi, Rue du Commerce.
Dowrie & Co, Quai Eugénie.
Marchessini, A., Rue du Commerce.
Valendi, Eustache, Rue Constantinieh.

BENI-SOUEF

Hélal el-Khatib, Chareh Souk el-Talat.
Yacoub Mikhaïl, Chareh el-Riadi.

FAYOUM

Mohamed Charabi, Chareh el-Mebyada.
Mohamed el-Beheri, Chareh el-Kantarah.
Mohamed Fath el-Bab Mahgoub, Chareh el-Kantarah.

MINIEH

Aly el-Tawil, Chareh Sekka el-Guédidah.
Mikhaïl Abdallah, Chareh el-Mahatta.
Mohamed bey Ragheb, Chareh el-Mahatta.

SOHAG

Adel-Malak Antanious, Chareh Kaïsariet el-Souk.
Dos Roufaïl, Chareh el-Aref.
Endarawes Saïd, Chareh Kaïsariet el-Souk.
Gabra Tawadrous, Chareh el-Bahr.

TANTAH

Hefnawi, Ahmed Mohamed, Chareh el-Sayed el-Badawi.
Hefnawi, Ibrahim Mohamed, Chareh el-Khan.
Tag el-Din, Mohamed, & Co, Rue Neuve.

ZIFTA

Kechti, Hussein Mohamed, Chareh el-Midan.

Ecoles

CAIRE

«Abbet», directeur, Avenue de Boulac, 12-14.
«Abdine», Aly bey Hosni directeur, Midan el-Madbouli.
«Achillopoulion» (de la Communauté Grecque Orthodoxe), Rue el-Bendeka, 25.
«Agriculture» (d'), Dr W. C. Mackenzie directeur, Guizeh.
«Allemande de Garçons et Filles», Chareh el-Maghrabi, 19.
«Allemande Catholique et Pensionat,» Sr M. Anaclète Kauer Supérieur, Chareh el-Kaseed, 11 (près la Gare de Hélouan).
«Alliance Israëlite Universelle» (de l'), S. Somekh directeur, Chareh Gameh el-Banat.
«American Mission Church & School», Chareh el-Miligui, 4.
«American Mission School», Dme Farida Chakour directrice, Chareh el-Faggalah.
«Armenian Evangelical School», Hoch el-Charkawi.
«Arménienne Orthodoxe» (Ecole de bienfaisance J. Caloustian), garçons et filles, Darb el-Guinénah.
«Arts & Métiers (des), Meunier directeur, Ramleh (Boulac.)
«Bab el-Louk» (des R.R.P.P. Jésuites), succursale du collège de Faggalah, Chareh el-Dawawine.
«Berlitz School» (The), Ch. Kamel, 1.

BERLITZ SCHOOLS
Langues vivantes, Arabe, Français, Anglais, Italien, Grec, Allemand.
ALEXANDRIE : 12 Rue Rosette
LE CAIRE : 1 Rue Kamel

«Bienfaisance Israëlite» (de la), (filles) Etude de travaux manuels, Quartier Israëlite.
«Bon Pasteur» (des Sœurs du), Choubrah et Darb el-Barabra.

ÉCOLE SPÉCIALE d'ARCHITECTURE
254, Boulevard Raspail — PARIS (14e Arrt)
Fondée en 1865 — Reconnue d'utilité publique en 1870
Directeur : M. EMILE TRÉLAT
Haut enseignement professionnel — Diplôme d'Architecte et Certificat de Salubriste
LES PROGRAMMES SONT ENVOYES GRATUITEMENT

«Boys Reformatory School», Boulac.
«Collège Français», L. Esmault directeur, Chareh el-Zaher, 5
«Collège National Hellénique», Haret el-Oceily.
«Collège de la Salle» Frère Gabriel directeur, Ch. el-Zaher.
«Commerciale Italienne», Chareh el-Cheikh Aboul Sibaa, 8.
«Cophte Orthodoxe», au Patriarcat, Boulv. Clot-Bey.
«Délivrande» (de N. D. de la), (filles), Faggalah.
«English Church Mission School» (filles), Chareh el-Falaki, 31.
«Française de Droit», Me G. Pelissié du Rausas directeur, Ch. Kasr el-Nil, 25.
«Etablissement des Pères des Missions Africaines», Choubrah.
«Franciscaines de la Terre Sainte», Haret el-Bendeka.
«Garrivier» (Institution), Ch. el-Falaki.
«Gymnastique» (de), Emile Boccolini direct., Chareh Nubar Pacha.
«Gymnastique» (de), T. Boulad & Co, imm. Djélal, Tewfikieh.
«Housn el-Massarat», Haret el-Arbein.
«Ikbal», Chareh el-Cheikh Rihan.
«Institution Française» (filles et garçons), « Mme Chauvin directrice, Chareh el-Torbah.
Internationale», Hélouan.

CAIRE (suite)

«Italienne», Ch. Abdine, 12.
«Jeanne d'Arc» (filles), Mlle G. Thibaud directrice, Chareh el-Faggalah.
«Katholische Deutsche Schule», tenue par les Sœurs de St Charles Borromée, Ch. el-Kassed, 11.
«Khédiviale de Droit», Place Abdine.
«Koussouret» (de), dirigée par Mme Castagnoli, Choubrah.
«Leonardo da Vinci», Chareh el-Saha, 37.
«Lycée National Hellène», Haret el-Oceili.
Manissalian, Mlle Sophie, Chareh Abbas.
«Médecine et de Pharmacie» (Ecole de), Kasr el-Aïni.
«Mère de Dieu» (Pensionnat), Avenue de Boulac, 18.
«Mère du Petit Mohamed Aly» (de la), Place Bab el-Hadid.
«Mission de l'Afrique Centrale» (de la), maison d'éducation des garçons et des filles du Soudan, Rev. P. Joseph Weiller administrateur-général ; sœur Mathilde Corse de la Mission des Religieuses de la Nigritie, supérieure, Ghézireh.
«Mission Catholiquede l'Afrique Centrale» (de la), Hélouan.
«Mission Anglaise» (de la), Chareh el-Faggalah.
Olranducci, Mme Jeanne, pour jeunes filles et demoiselles, Chareh el-Zaher.
«Normale de Nasrieh», Chareh Kasr el-Aïni
Nermule de Tewfikih, avenue de Choubrah
«Pensionnat et Externat des Réligieuses Franciscaines», Chareh Foum el-Terah.
«Primaire de Nasrieh», Chareh Kasr el-Aïni.
«Police» (de), à la Citadelle.
«Polytechnique», Guizeh.
«Pompeï» (Institut de N. D. de), Religieuses Franciscaines d'Egypte, Kasr el-Nil et Clot Bey.
«Renaissance Hellénique» Clot Bey, 56.
«Royales Italiennes», Boulv. Abdine, 12.
«Ste Agnès» (Pensionnat), tenu par les Religieuses de Notre Dame de la Délivrande, Birket el-Rathle.
«Sts Anges» (Externat des), tenu Dames de la Mère de Dieu, Chapat Boulac, 18.
«Sainte-Famille» (Collège de la), des R. R. P. P. Jésuites, Rev. P. Côté recteur, Faggalah.
«Ste Famille» (Ecole gratuite pour l'enseignement primaire, des Frères des Ecoles Chrétiennes, Khoronfiche.
«St Georges» (Ecole) de la Communauté Grecque-Catholique, Kantaret el-Dekka.
»St Joseph» (Collège), des Frères des Ecoles Chrétiennes, direct. Frère Kotska Marie, Khoronfiche.
«St Louis» (Ecole), Rev. P. Jean Yazbeck direct., Faggalah.
«St Marc» (Ecole), de la Communauté Cophte Catholique, Darb el-Guinénah.
«St Mary» English School, Rev. M. Odeh

Milkmaid Brand Condensed Milk
The Best Milk Made

direct, Kasr el-Doubara.
«St Paul» (Ecole) des Frères des Ecoles Chrétiennes, succursale du Collège du Khoronfiche, Choubrah.
«St Vincent de Paul», Chareh Abdin.
«Salle» (Externat du Bienheureux de la), succursale du Collège des Frères du Khoronfiche, Chareh Abou el-Sibaa.
«Tahdirieh», Sayeda Zénab.
«Tisserand» (Pensionnat), Chareh Nubar Pacha, 15.
«Tewfik» (Ecole de la Société Cophte Orthodoxe), Birket el-Rathle.
«Victoria School», Ch. Hassan el-Akbar.
Yelo, S., (équitation), Chareh Boulac.
Young Ladies English Institute, Chareh el-Zaher, 39.

ALEXANDRIE

Abbas Pacha (Ecole), Rue 1er Khédive, 80.
Alliance Israëlite Universelle, Rue Nébi Daniel, 1.
American Mission School, Rue Ibrahim 1er, 10.
Arts et Metiers (Ecole Gratuite Israëlite), Rue Tewfik 1er, 1.
Arts & Métiers (Ecole Professionnelle), Rue Sidi Abil Dardar.
Avéroff, Rue Mosquée Attarine, 12.
Berlitz Schools of Languages (The), Rue Rosette, 12.
Blind School, Rue Attarine.
Catholique Allemande & Pensionnat Sr M. Catharina Schneider supérieure, Rue Salah el-Din, 18.
Danses Parissiennes (Ecole des), Rue Salah el Dine, 2.
Deutsche Schule, Pasteur Kaufmann direct., Rue d'Allemagne.
Don Bosco, Rue 1er Khédive.
Externat et Internat pour jeunes filles, Mme E. Whitfield direc., Ibraé.himi
Femminile Italiana, Rue Sidi Abil-Dardar, 16.
Franciscaines de la Charité, Rue des Sœurs.
Gouvernementale, Rue Ras el-Tin.
Hellénique (Ecole), Rue Mosquée Attarine, 12.
Institut de Demoiselles, Rue Nébi Daniel.
Institution Française, A. Girard, Station Bulkley, Ramleh.
Istituto Savoia, Rue Porte Rosette, 33.
Italienne, Alfredo Vailoti directeur, Rue Sidi Abil-Dardar.
Jésuites (Ecole des)
Lycée Hellénique, A. Laspopoulos directeur, Rue Sésostris, 19.
Maltese Victoria School, Rue de Trieste.
Musicale (Ecole), Guiseppe Verdi prop., Rue Salah el-Dine, 38.
Pensionnat de la Mère de Dieu, Rue Porte Rosette, 63.
Pensionnat de N. D. de Sion, Ramleh.
Protestante Allemande, Rue d'Allemagne, 3.
Ras el-Tin, Ismaïl bey Hassanein direct., Rue Ras el-Tin.
Sacré-Cœur (Collège du), Moharrem Bey,
Sœurs de Charité (des), Rue des Sœurs, 1.
St Andrew's Boy's School, Rue Galice. Bey et Rue de l'Eglise Ecossaise.
St François Xavier, Rue Abdel-Moneim.
St Gabriel (Collège), Ibrahimieh.
St Joseph, (Collège), Rue Eglise Maronite.
St Louis (Collège), Rue Rosette.
St Michel (Ecole), Attarine.
St Vincent de Paul, Rue Abou Dardar.
Ste Cathérine, Place Ste Cathérine.
Stuisse, A. Jacot direct., Rue de l'Eglise Cophte, 7.
Syllogue Hellén. de Gymnastique, Rue de l'Hôpital Grec.
Victor Hugo, G. & Mme Boissy directeurs, Rue Nabi Daniel, 8.
Victoria College, Rue Cléopâtre.

PORT-SAID

Bon Pasteur, dirigé par les Sœurs du Bon Pasteur, Rue Eugénie.
Communauté Hellénique (de la), Rue de l'Eglise Grecque.
Frères (des), Quai Eugénie.
Gratuite, Rue el-Souess.
Italiennes Coloniales, Rue Saïd.
Maronite, Village Arabe.
Paroisse Latine (de la), Rue de l'Ancienne Poste.

LAIT SUISSE NESTLE
Le plus Riche en Crème

ASSIOUT

Americaine, Chareh el-Mehatta.
Cpoté Orthodoxe, Youssef Yacoub dir., Ch el-Ataba el-Zarka.
Gouvernementale, Ch. el-Manchia.

BENHA

Naqah School, Mohamed eff. Fayad direct., Chareh el-Mahattah.

BENI-SOUEF

Copte Orthodoxe, Ch. el-Manchia.
Gouvernementale, Ch. el-Manchia.
Sid Ahmed bey Zaazouh, Ch. Moustafa el-Ghamrawi.

CHÉBIN EL-KOM

English School (The), Chareh el-Bahr.

FAYOUM

Coplte El-Tenfik, Ch. el-Ram'é.
Gouvernementale, Ch. el-Moudirieh.
Safaa el-Kouloub, Ch. el-Ramlé.

ISMAILIEH

Communauté Grecque, près de l'Eglise St George.
Franciscains, R.R.P.P., près de l'Eglise St François.
Grecque, Rue Negrelli.
Gouvernementale, Village Arabe.
Sœurs Franciscaines, Place Champollion.
Sœurs de St Vincent de Paul.

KENEH

American School, Makram Guergues directeur, Ch. el-Sahrig.
Gouvernementale, Ch. el-Moudirieh.

MANSOURAH

Americaine, Rue Neuve.
Franciscaine Missionnaire d'Egypte, Rue Neuve.
Cophte Orthodoxe, Rue Neuve.
St Louis, dirigé par les Frères des Ecoles Chrétiennes.

MINIEH

Coplte Orthodoxe, Ch, el-Emoumi.
Evangelical School, vis-à-vis la Gare.
Gouvernemental, Ch. el-Bahr.
Grecque-Orthodoxe, près l'Eglise Grecque

SOHAG

El-Nachaat el-Watania, près la Gare.
Amin bey el-Aaref, Ch. Mohamed Aly bey.
Gouvernementale, Ch. el-Marky.

SUEZ

Coloniale Grecque.
Coloniale Italiana (R. Scuola), Rue de l'Hôpital Français.
Ecole de la Cie du Canal, dirigée par les Frères.
Ecole Préparatoire, Hussein eff. direc.
Gouvernementale
St Vincent de Paul, Port-Tewfik.
Berlitz School of Languages, Chareh el-Borsa.

TANTAH

Alliance Israelite Universelle, Ch. Abbas
Cmmunauté Hellénique, Ch. el Kantarah.
Copte Orthodoxe, Dimitri eff. Abdel Malek direct., Chareh Haret el-Nassarah.
Gouvernementale, Chareh el-Madrassah.
Mission Africaines, Chareh Abbas.
Menchavi, Chareh Abbas.
Soltan el-Maaref.
St Louis, tenue par les P.P. des

ZAGAZIG

Gouvernementale.
Mission Africaine
Mission Americaine
Walii el-Ahd el-Khédivieh, el-Sayed eff. Aly directeur.

Eglises

(Voir Partie Officielle: Cultes)

Ciment Portland BRAILA
Agents: Fern. Gallois & Co.

Electricité

CAIRE

Allgemeine Elec. Soc. Berlin, Sté Gén. d'Electricité agents, Rue Bab el-Hadid.
Azzouz, Georges, Ch. Nubar Pacha.
British Manufacture Syndicate (The), Chareh Antikhana, 3.

The British Manufacturers Syndicate.

3, Chareh el-Antikkhana.

Tél. No 21.22.

Dynamos, Motors, Alternators, Switchboards, Arc Lamps, Electric Lighting and Power Transmission Plants, Cables, etc.

Centoze, A. G., Ch. el-Cheikh Aboul-Sebaa, 9.
Cohenca, Guromo, Abdin.
Compagnie Centrale d'Eclairage (et de chauffage) par le Gaz, (Eugène Lebon & Co), Midan el-Faskieh.
Cie Egyptiennes d'électricité Thomson Houston, Rue Soliman Pacha, 13.
D'Anna, D., & R. Petrucci, Chareh el-Madabegh, 34.
Debane, H., & E. Cabassio, Rue Gare de Ramleh, 16.
Della Longa & Gallico, Rue du Téléphone.
Felix, Ant., & Co, Ch. Darb el-Ghinena..
Gila, Carlo, Place de l'Opéra, 4.

BRONZES D'ECLAIRAGE
E. GUINIER (A & M 83-86)
36, 38, 40 Rue de Trévise PARIS
PARIS 1900 Médaille d'Or.
ST. LOUIS 1902 Grand Prix
PARIS 1904, H.C. Membre du Jury
ST. LOUIS 1905 Grand Prix
— *Albums et projets sur demande.* —

Helouan Electric Supply, Thos Cook & Son prop., Hélouan.
Mabu, Giovanni, Hélouan.
Maestro, Aziz, Rue Nubar Pacha.
Maggiar E., E., & Fils, Chareh Boulac, 9.
Nacamuli, Jules, Ch. Kasr el-Nil.
NahmanRaphaël Robert, Chareh Boulac.
New-Electric Light Cy, M. Tosi & U. Fortis, Ch. Kasr el-Nil.
Siemens-Schuckert-Werke, Ch. Kasr el-Nil (imm. Suarès).
Soc. Générale d'Electricité et de Mecaniques, anciens établissements E. Nahman & Co, Rue Bab el-Hadid 6.
Unione Internazionale Elettro-Meccanica di Cairo, Avenue de Choubrah.
Vaphiopoulos, C., & M. Pansé, Ch. el-Manakh.

ALEXANDRIE

Adore, Georges, & Co, Rue Porte Rosette.
Abela, C., & Co, Port-Est, 3.
Allgemine Elec. Soc. Berlin, Sté Générale d'Electricité & de mécanique agents, Rue Gare du Caire, 4.
Arcalidis, N., & Co, Rue de la Mosquée Attarine, 87.
Aslanoglu, Félix, Rue Gare de Ramlé, 13.
Braisse, Philipart, Rue Prince Abdel Moneim, 87.
Bellantuono & Folgia, Rue Tewfik 1er, 12.
Bucalo, E., & Co, Rue Rssette 9 et Rue Samboul, 24.
Caputa, F., Rue Tewfik, 20.
Chidini, E. & F. Campana, Rue Gare de Ramleh.
Deporto, R., & Co, Chareh el-Falaki.
Compagnie Centrale d'Eclairage par le Gaz, Rue Sidi el-Metwalli.
Despinas, A., Rue du Télégraphe Anglais, 4.
Egger, Bonâme, F. P. Mohamed Aly 17.
Felix, Ant., & Co, Rue Gare du Caire 15.
Giordano, A., Rue Gare de Ramleh, 36.

A. H. MOLLIK & Cie
INGENIEURS - ELECTRICIENS
8. Rue Stamboul. Téléphone N. 1137
AMPOULES ELECTRIQUES ECONOMIQUES
OSMIN & OSMETTA
75% & 40% d'Economie de courant
INSTALLATIONS COMPLETES DE LUMIERE & DE FORCE
GRANDE EXPOSITION PERMANENTE DE LUSTRES

Salonica Cigarette C°
CAIRE. SOCIÉTÉ ANONYME - FONDÉE PAR DECRET KHÉDIVIAL EN DATE DU 28 DÉC. 1903. CHOUBRAH
Cigarettes de toute 1re qualité, fabriquées avec les meilleurs Tabacs Turcs

Lebon Eugène & Co, Rue Eglise Copte.
Maggiar, E. E., & Fils, Rue el-Falaki, 14.
Mahmoud Rudi & Co, Rue de la Poste, 6.
Mieli, E., & Co, Rue Toussoun Pacha.
Mollik, A., H. & Co, Rue Stamboul, 8.
Mors & Cotros, Boulevard de Ramleh, 14.
Moustafa Salem, Rue Mahmoud Pacha el-Falaki, 16.
Oliveris, F., Rue Anastassi,.37.
Pollatschek, Eugène, Rue du Prince Abdel-Meuneim.
Société Générale d'Electricité et de Mecanique, Rue Gare Caire, 4.

Allgemeine Elektricitats Gesellschaft - Berlin
Matériel électrique
SOC. GEN. D'ÉLECTRICITE ET MECANIQUE
4 rue de la Gare du CAIRE
Agent pour l'Egypte et le Soudan.

Tatini, B., Rue Tewfik.
Vitelli, A., & Co, Rue Tewfik.
Thomson Houston, Rue Rosette, 29.
Vrana, Costi M., Rue Chérif Pacha, 33
Yonnas, Jean, Rue Temple Menasce, 4..

PORT-SAID

Cohen, Mardoché, Rue du Commerce.
Dowrie & Co, Quai Eugénie.

MANSOURAH

Ellul, A., Rue Vieille.
Mausourah Electric Suppve Rue du Nil.
Seracchioli Giuseppe, Rue Neuve.
Sid Ahmed Darwiche, Rue Neuve..

TANTAH

Soc. Electrique de la Bourse d'Egypte, Georges Cassar, agent,

Encadrements et Estampes

CAIRE

Alcouloumbre, Salomon, & Co, Chareh el-Mezayen.
Bernard, P., Mouski.
Casini, E., Haret el-Soufi.
Coggiano, G., Ch. Nubar Pacha.
Dello Strologo, Arnaldo, Rue Achmawi,22.
Friedmann, Lieb., Ch. Abdine.
Hazan, D. M., & Co, Midan Souk el-Kanto
Hazan, Norimo Chareh el-Bosta. et Ch. Kasr el-Nil.
Jaffé, Elia, Chareh el-Bosta et Ch. Taher.
Prestopino, Carlo, Chareh Clot-Bey.
Prestopino, Félix, Rond Point Suarès.
Schenkmann, S., Ch. el-Madabegh.

ALEXANDRIE

Borg, G., Rue Nébi Daniel.
Chapira, R., Rue des Sœurs, 3.
Dello Strologo, A., Rue Nubar Pacha, 13.
Farrugia, Emm., Rue Stamboul, 10.
Glaser, Benjamin, Rue des Sœurs, 10.
Hazan Moréno & Co, Rue Gare de Ramleh.
Mihran, David, Rue Gare de Ramleh, 20.
Pezzi, G. L., Rue Mosquée Attarine, 4.

PORT-SAID

Violante, L., Rue Sultan Osman.

Enchères Publiques

(voir Salles de vente et Commisseurs-priseurs).

CAIRE

Skynazy, C., & A. Frères, Haret Zogheb, 5.

Encres d'Imprimerie

AUG. BAELZ & Co.
MILAN
AUG. ALBY, représentant en Egypte
CAIRE-ALEXANDRIE

J. OROWETZ
Dépositaire et Agent exclusif des Bières: "Spatenbräu" de Munich et "Erste Pilsner Aktienbrauerei de Pilsner.
Dépôt: Rue du Téléphone - Caire. *Tél. N° 2075*

Engrais

CAIRE

«Cairo Sewage Transport Cy Ltd», Ch. Chèrifein, 1,

CAIRO SEWAGE TRANSPORT
COMPANY LIMITED
Engrais naturels complets
POUDRETTES
Engrais Organiques
LE CAIRE
Rue El-Chérifein, 1, près la National Bank.

Koppel, Arthur, CharehKasrel-Nil.
Kuster, R., & Co, Chareh Abou el-Ela.
Orenstein & Koppel, Ch. el-Madabegh.
Padova, M., Léon Rolin & Co, Chareh Aboul Sibaa, 18.
Société Khédiviale d'Agriculture Ghézireh.
Soubhani, Joseph, & Co, Rue Nubar, 9.

ALEXANDRIE

«Cairo Sewage Transport Cy Ltd». Rue Khedive 1er
Koppel, Arthur, Rue Gabbari
Kuster, R., & Co, Rue Abou Darbar, 12.
Modesse, Fr., Hôtel de la Poste.
Orenstein & Koppel, Boulev. Ramleh

PORT-SAID

«Cairo Sewage Transport Cy Ltd», Rue du Village Arabe.

TANTAH

«Cairo Sewage Transport Cy Ltd», Ch. el-Moudirieh.

Enseignes

(Voir Peintres-Décorateurs)

Entrepreneurs de Travaux Publics

CAIRE

Abdel-Latif Abdel-Nabi.
Ahmed Chawky, Chareh el-Saha, 33.
Alessandrini, E. L., Ch. Bank el-Watani,2.
Alexandropoulo, Yanni, dom. Choubrah.
«Allen Alderson & Co Ltd», A Fattucci agent, Chareh Kantaret el-Dekka.
Aly eff. Naïm, Haret el-Tammar.
Antonelli, A., Avenue de Boulac.
Antoniou, Basile, C., Ch. Kasr el-Nil, 1.
Bahari, Aziz, Chareh el-Manakh
Bakhoum, Théodore, Boulac.
Belleni, Parissi, Ch. Kasr el-Nil, 25.
Blotto, Elia, Ch. el-Cheikh Aboul-Sibaa.
Boccolini, A., & Co,
Boctor, Wissa, Chareh el-Madabegh.
Bonoldi & Ferretti, Tewfikieh, imm. Djelal Pacha.
Boussey, Auguste, Tewfikieh.
Boyer, P. L. Parizot & Co, Chareh Sahel el-Ghélat.

P. BOYER, L. PARIZOT & Cie
Ingénieurs-Constructeurs
Entrepreneurs de Travaux Publics
BUREAUX ET ATELIERS
à Boulac : Rue Sahel el-Ghelal
Boîte postale: 125 — Adr. Télégr. ; PAROY
Téléphone 164.

Boyes, Mark G., & Co, Boulac (Sahel).
Brakalis frères, Jardin Rossetti, 8.
Buccianti, Coressy, Allam & Co, Chareh el Maddabegh.
Buccianti, H., Ch. el-Madabegh.
Callui, Henry & Co, Tewfikieh.
Cangos, D. A., Rue Abdel Aziz.
Cartoni, N., e Figlio, Chareh Tewfik.
Cartoni, O., Chareh el-Madabegh,
Castellani Frères & Raffael Fattucci, Tewfikieh.

A. BUCCELLATI
MANUFACTORY OF ENGINEERS PHOTOPAPERS
Boulv. Shoubra
SUN PRINTING COPY OFFICE
DRAWING OFFICE MATERIALS
Sharia el-Falaky, 28
CAIRO

Cattaui, M, & E. Matasek, Chareh Kasr-el-Nil.
Chailloux, Auguste, Khan Khalil, 7.
Champagnat, Louis, Boulac,
Chartrain, D., Boulac
Climchidian, Oskan, Ch. Kasr el-Nil.
Clara, F., & Co, Ch. Abbas.
Coressy, N., & Allam, Ch. el-Maghrabi.
Dagachi, El-Sayed Mohamed bey, Chareh el-Saha.
Day, John, & Co, Chareh Chérifein.
De Farro, Augusto, Chareh Faggalh, 31

☞ **IMPRESA DE FARRO**
Imprenditori di Lavori Pubblici, Ufficio Tecnico, Chareh Faggallah 31, Telegrammi : DEFARRO.

Daujeat, Eugène, Ch. el-Madabegh.
De Monaco, D., Boulv. Abdine, 32.
De Santis, Pasquale, Boulac.
Eckhardt, V., Boulac.
Ekisler, H., Ch. Aboul-Sibaa, 11.
Elias Habib, Rue du Téléphone.
Ellul, A., Avenue de Choubra.
Egyptien Construction Cy Ltd, Chareh Abdin, 18.
Erba, Max, & Co, Chareh el-Madabegh, 23.
Festa, G., Ch. Zaki.
Fils, Paul Alfred, Chareh Boulac.
Fourneron bey & Malagoli, Charch Zervudachi, 3.
Fourteau, R., B. P. 52.
Fumaroli, Jacques, Ch. el-Maghrabi, 28.
Gandolfi, C., Ch. Boulac.
Garozzo, G., & Figli (success.), Tewfikieh.
Ghezzo, L., & E. Fedrigo, Chareh Soliman Pacha, 77.
Ghizi, E., & Co., Jardin Rossetti.
Giuliana A., & Co., Ch. el-Saha, 40.
Grant, Bondi, & Chinn, Ch. Kasr-el-Nil
Gusman & Dentamore, Boulac.
Hussein Bakri bey, Ch. Aboul Sibaa.
Homsy, Humbert, Boulac.
Impellizzieri, Alex. G., Chareh Tewfikieh.
Israël S., Abdin.
Kahil, Alph., Chareh Kasr el-Nil.
Kanakis & Maquessis, Rue Samboul, 13.
Kerr, G. B., Ch. el-Madabegh.
Khoulousi, Ahmed bey, Place Soliman Pacha.
Koressios, Thomas, Ch. el-Maghrabi.
Kyan, James, Ch. el-Saha, 33 et Ch. el-Cheikh Hamza.
Lalias, P., & H. Callai, Ch. el-Boursa.
Lambert, Felix, Chareh el-Dawarvine, 24.
Levi & Sarda, Chareh Madabegh.
Luitich, Luca, Tewfikieh.
Mampreso, A.
Manusardi, G., & V. Ambrosoli, Avenue Boulac.
Marciano, Ed., Rue Sahel el-Ghelel.
Marciano, Nicolas, Tewfikieh.
Marsili, Pietro, Tewfikieh (à côté Melkonian.
Molin, Ad., Chareh el-Manakh, 14.
Moreau, Felix, Haret el-Haddarah.
Morelli, Repland & Benssussam, Ch. el-Manakh.
Naccache, Pierre, & H. Homsy, Chareh Nubar Paéha, 18.
Nagati, Aly bey, Ch. Kasr-el-Nil, 5.
Naggiar Nasralla, Birket el-Rathle.
Padova, M., Léon Rolin & Co, Chareh Antikhana el-Masria.
Perrini, H.U., frères, Ch. Soliman Pacha.
Pisani, S., Tewfikieh, imm. Zananiri.
Prosperi, N., Chareh Nubar Pacha, 9.
Pujol, Charles, Madbouli.
Pusterla, Carlo, Chareh Tewfik.
Ratcliffe, F., Ch. el-Saptieh.
Riccaldone, Santo G., Chareh Boulac.
Rossetto, H., A. Dumont & Co, Cahreh Kasr el-Nil.
Sabatelli, Ing. Michel, Chareh Tewfik.
Santrapès, Lucas, Zeitoun.
Silvagni, C. V., Ch. Kasr el-Nil, 7.
Soc, d'Entreprises Immobilières et de Travaux, Chareh Madabegh, 23.
Saoulli, Spiros, S.,
Soubhy Hachem, Ch. el-Saha. 33.
Steinauer, Max, & Co, Ch. Kasr -l-Nil.
Tewfik Khalil & Ch. Papadopoulo, Tewfikieh.
Thierry, L.T., & Cécile, Gameh Charkase.
Tissier, André, Ch. el-Manakh, 1.
Tomich, A., Chareh Manakk 6.
Tonti, Pietro, Ch. el-Maghrabi, 27.
Trehabi, A., Chareh el-Cherifein, imm.

A. BUCCELLATI
FABRIQUE MÉCANIQUE
PAPIERS FERRO-PRUSSIATE SEPIA ET HÉLIOGRAPHIQUE
Le Caire, Sharia el-Falaki, 28

ATELIER DE PHOTOCOPIE
"The Resin"
Procédé breveté de reproduction
ARTISTIQUE et INALTERABLE
Fournitures Techniques

Elwi pacha.
Uaquhart & Wflliam.
Veresco Annibale, Ch. Sandouk el-Dein.
Vitali, Pietro, Ch. Clot-Bey, 66.
Woorlisch & N. Lioto, Ch. Kaer el-Nil.
Yosmadel's, Costi, Ch. Soliman Pacha.
Youssef, Nakhlé, Ch. el-Obeicy.
Zaffrani, Francesco, Silvio, Ch. Sahel el-Guelal.
Zoucas & Co., Ch, Bank el-Watani, 8.
Zouro, J. Costantin, Tewfikieh.

ALEXANDRIE

Abela C. & Co, Rue du Port-Est, 3.
Adamopoulos, & G. Lamas, Bolevard de Ramleh, 15.
Agati, Ciro, Mex.
Allen Alderson & Co. Ltd. Rue de la Poste, 2.
Almagià, E.. Place Mohammed Aly, 9.
Arcondoulis, Agatoclis, Rue la Poste 4.
Aslanoglou, Félix, & Co, Rue Ramleh.
Axelos & Mavrogordato, Boulv. Ramleh, 7.
Bacci, Spiro, Rue des Sœurs, 5.
Bencini & Quistas, Rue du Prince Abdel Moneim.

Bencini & Quistas
Ingenieurs-Entrepreneurs
Rue Mosquée Attarine 19.

Berberican & Azarian, Rue de la Poste, 1.
Berberian, D., Rue de la Poste.
Bologna, Em., Rue Nebi Daniel, 28.
Bottari, Léonard, Rue des Sœurs.
Buccianti, H. E., Rue Ancienne Bourse, 7.
Burnier, François, Rue de Smyrne, 3.
Calliadi, Georges, Ramleh Halt 3.
Capatos, Paraskevy, Rue Cléopatre, 5.
Celi, & Palanca, Boulv. de Ramleh 12.
Costantinou, Minas, Rue Cléopatre 11.
Coutsodimitris, C. E., Rue Eglise Debbané.
Cumming & Calleja, Rue Toussom Pacha, 11.
Degiardé, Auguste, gare de Ramleh, 25.
Egyptian Constructions Cy, Ltd, Rue du Prince Abdel Moneim.
Falanga & Billaud, Rue de l'Archivêche.

EGYPTIAN CONSTRUCTIONS, Ld
Incorporated under the Companies Acts, 1862 to 1900
CAPITAL Lst. 100,000
Divided into 100,000 Ordinary Shares of L1 each with power to increase to L. 200,000 - upon Resolution of the Board.
DIRECTORS:
George Nungovich Bey- *Cairo*
Montagu Summers. Esq.F.R.G.S.FZS — *Cairo*
Thomas Mc Clure Esq. *Alexandria*
Stanley Dorling, Esq. *Alexandria*
G. L. Pezzi Esq. *Cairo and Alexandria.*

Fénerli, Const., Rue Champolion.
Gérakis, P. A., Rue Chérif Pacha, 26.
Gorra, H. ,Place Ste Catherine.
Grant Bondi & Chinn, Rue Porte Rosstte, 5.
Guessarian, M., & Frères, Rue Attarine, 1.
Jardella, Riccardo, Rue Cléopatre.
Khoulousi, Ahmed bey, Rue Gare de Ramleh.
Labella, Lorenzo, Rue Attartne 1.
Lafran & Barbier, Rue Salah el-Din, 7.
Lemal, S,, Rue Sésostris, 2.
Levi, Em., & Co, Rne du Priece Abdel Moneim, 10.
Levy, J. & Turasi, Rue Gare de Ramleh.
Levi & Vitali, Rue Salah el-Din.
Lezinas, G., & A. Savas, Rue Port-Est.
Mc Clure & Dorling, Rue Chérif Pacha.
Marelli, L., Boulv. de Ramleh, 17.
Nicolaou, N. G, Rue Avéroff 4.
Minglis, Nikitas, C.
Padova, M., Léon Rolin & Co, Rue Stamboul, 3.
Palanca, Emilio, Rue Gare de Ramleh. 17.
Paraskévas & Miclavez, RueCléopatre 3.
Perdicaki, Georges, Station Ibrahimieh.
Pezzi, G. L., Rue Mosquée Attarine 14.
Pini, Carlo, Rue Stamboul, 14.
Ragab Ahmed, Rue de l'Eglise Cophte 5.
Raymond, A., & Z. Toucas, Rue Gare de Ramleh.
Romanelli, Giuseppe, Rue Salah Dine, 37.
Singer, J., Rue des Sœurs,3.
Spada, G. & S. Pennis, Rue Bab el Karasta.
Stellatos, Rue Averoff.

ΖΗΤΕΙΤΕ ΠΑΝΤΟΤΕ ΤΗΝ ΚΑΛΛΙΤΕΡΑΝ
ΑΓΓΛΙΚΗΝ ΣΟΔΑ "VICTORIA,,

Stévens, Talbot, Rue Averoff, 4.
Zydis, C,, & Co, Ancienne Bourse 6.

PORT-SAID

Alti, Antoine, Rue du Commerce.
Majo, Salvatore, Rue el-Sousse.
Felice, Rodolfo de, Rue du Commerce.
Gavoty, F. de,
Impelizzieri, Alex. G., Rue Constantinieh.
Manham, Camille, Rue Sultan Osman.
Aretelli, D., Rue Said.
Pappas, Georges.
Ponelli, Antonio, imm. Leheta, à la Plage
Tarsconi, A.
Violante, L., Rue Sultan Osman.

ASSIOUT

Boctor Hanna, Ch. el-Ataba el-Zarka.
Camel Roufaïl, Ch. el-Sekka el-Guédida.
Mohamed el-Razahi, Ch. el-Adlia.
Souki Mohamed, Ch. el-Megahedein.

BENHA

Abdel-Hafez Youssef, Rue el-Manchieh.
Ascar, Hassan, Chareh el-Koubri.
Gayar, Mohamed Hassanein.

BENI-SOUEF

Hezayen Hazazah, el-Hag, Ch. el-Manchia
Mohamed Azkalani, Darb el-Diyari.
Radwan & Zakaria, Ch. el-Manchia.

CHÉBIN EL-KOM

Mallah, Chaaban eff.
Masri, Mohamed.
Sid-Ahmed Ewessa.

FAYOUM

Ahmed Achour.
Economo, Nicolas, Ch. el-Ramleh.
Mohamed eff. Afifi, Ch. el-Ramleh.
Pisani & Co, Ch. el-Ramleh.

KENEH

Ezzeldin bey el-Batanouni.
Hassan bey Bakri.
Makram Guergues, Ch. el-Moudirieh.
Sadek Guergues, Ch. el-Sahrig.

MANSOURAH

Dale, Alfred, Rue du Nil.
Enan Frères, Rue de l'Eglise Latine.
Furnari, Jean, Rue de l'Église Lntine.
Mahmoud eff. Hassan.
Murdock & Templeton, Rue du Nil.
Sarrag, Aly eff.
Zannos, Cléon.

MINIEH

Logoris, Léonidas.
Passaris Frères.
Themistocle & Buschara, près l'Eglise Grecque.

MIT-GHAMR

Mohamed Hassanein.

SOHAG

Amin bey Mohamed el-Aaref.
Hanafi eff. Farghal.
Mohamed Aly bey.
Taha Amin.

TANTAH

Ahmed el-Sayed, Chareh el-Kantarah.
Kasir el-Din, El-Sayed Hassan, Chareh Abdel-Halim.
Khalil Ibrahim, Chareh el-Chawader.
Mobayed, Youssef & Ahmed, Kafret Skaross.

ZAGAZIG

Aafacha, Hussein, Chareh Abbas.
Bureau Technique.
Mahmoud Hassanein, Ch. el-Moudirieh.
Mohamed Wanas, Midan el-Adli.
Tiofanidis, Michel.

ZIFTA

Ahmde Ghoneim, Darb Chaalan.
Aly Ghoneim, Darb Chaalan.
Hussein Ghoneim, Darb Chaalan.

Ciment Portland BRAILA
Agents: Fern. Gallois & Co.

Epiciers

CAIRE

Abdel-Hamid. Hegazi, Abbassieh.
Abdel Latif Chawki, & Co, Chareh Bein el-Sourein.
Abdine (d'.) G. Pédicakis prop., Boulv. Abdine.
Abondance, V. C. Papaioannou prop., Midan el-Faskieh.
Adjamis, M., & A. Carafyllas, Jardin Rosetti.
Agapito, Nicilo C., Hélouan.
Ahmed Abdallah, Boulv. Mohamed Aly.
Ahmed Ahmed Wanas & Ahmed el-Chanawani, Rue Neuve.
Aigle Royal (A l'), Ant. Constantinidis & A. Markidis prop., Ch. Kasr el-Nil.
Aly Khamis, Chareh Kabouet el-Zina.
Aly Labib, Chareh-Khaïrat.
Aly Mahmoud, Chareh Darb el-Gamamiz.
Américaine, A. Shachtman prop., Ancien Bazar.
Anastassi, Elias, New Provision Stores, Chareh el-Madabegh.
Andréadis, Andrea, Chareh Gameh el-Banat.
Archimandriti, Apostoli, Chareh Kantaret el-Dekka.
Arménienne, Asdik G. Der Serkissian prop., Chareh el-Zaher.
Arménienne, Djivan Hekimian prop., Place Ataba el-Khadra.
Athanasaki, A., Chareh Tewfik.
Ayad Marzouk & frères, Boulv. Clot-Bey.
Bab el-Hussenieh, Nicolas Xillas prop. Chareh el-Zaher, 25.
Badr, Elie, & Fares Chebatte, Boulv. Clot-bey.
Bahr, Hafez Hassanein, Rue Neuve.
Bekhit Moussa, Boulv. Clot-Bey.
Billi, Athanassi, Chareh el-Midan.
Bollas, G., & Co, Chareh Bein el-Sourein, 30.
Bozzo, Virginio, Chareh el-Faggalah, 13.
Burbulia frères, Rue Neuve.
Cadenas, Stamati D., Chareh Abel-Aziz.
Caffari's Cooperative Markets Ltd, Chareh Kasr el-Nil.
Camburi, Giorgio, Nouveau Bazar.
Caridis, E. C., Chareh Clot bey
Carvelli, E. G., *Central Provision Stores*, Boulv. Abdine, 16.
Centrale, A. Mirieli, Avenue de Choubrah.
Central Provision Stores, E. G. Carvelli prop., Boulv. Abdine, 16.
Centrale, G.-Ch. Petsalidis, Chareh Zaher
Centrale, G. S. Psillidis prop., Hélouan.
Centrale, Paraskeva S. Paraskeva prop. Boulv. Abdine.
Chahdan, J., Boulv Clot-Bey.
Chakour, Michel, Chareh Bein el-Sourein.
Chammah, Abdel Aziz Mohamed, Chareh el-Manaklieh.
Chamma, J. G., & Co, *National Stores*, Chareh Kasr el-Nil.
Chamy, el-Hag Youssef Mohamed, Chareh el-Nahhassin.
Chamy, Hassan Aly, & fils, Chareh el-Akkadine.
Cheya, Adib, Chareh el-Zaher.
Choubrah (de), C. & S. Tourtoulis prop., Avenue de Choubrah.
Chouéri, G. E., Rassoum & Co, Boulv Clot-Bey.
Christodoulo, M., Chareh Bein el-Sourein.
Christofidis, C. Jardin Rosetti.
Chypre, Georges Lambis prop., Boulv. Clot-Bey.
Chypre, Jean Georgiou prop., Ch. el-Koubri.
Citadelle (de la), C. Milidis prop., Boulv. Mohamed Aly.
Cohen, Haroun, Chareh el-Zaher.
Cohen, Samuel, Abbassieh.
Concorde, Jean V. Polacopoulos prop. Chareh el-Fagallah.
Constantinople (de), Athanase P. Boyazoglou prop., Hélouan.
Couta, A. & G., & fils, Gamehel-Banat.
Couvas, Manoli, Ch. Darb el-Gamamiz.
Degaïta, B., Boulv. Mohamed Aly, 129.
Demartino, F., Ch. el-Noubi.
Diab, Elias, & Co, Boulv. Clot Bey.
Diab, George, & Co, Chareh Bein el-Sourein.
Ebrazi, Ibrahim Fathalla, Chareh Taht el-Rabeh.
Economou B., & A. Stéfanakis, Chareh

Ciment Portland BRAILA
Agents: Fern. Gallois & Co.

CAIRE (suite)
Bein el-Sourein.
Efstratiadis, Constantin, Haret Erian bey.
Efstratiadis, D., Chareh el-Borg.
Européenne, M. & N. Vraila frères prop.,
Fleurent, E. J., fils & Co, Square Halmi, Chareh Kamel.
Fortune, S. Dino & fils pro., Ch. el-Koubri
Française, Lappas frères prop., Nouveau Bazar.
Gaganis, Th., Boulv. Mohamed Aly.
Gare de Bab el-Louk (de la) Avenue de la Gare de Bab el-Louk.
Gazal, Nicolas, Chareh el-Zaher.
Georgalas, G. J., Boulv. Clot-Bey.
Georges, Spiro, Nouveau Bazar.
Georgiou, Angelo, & Co, Nouveau Bazar.
Giorgioni, V., Chareh Taher, 3.
Giovannidis, C., Bein el-Sourein.
Gogonelli, Alexandre, Chareh Bein el-Nahdein.
Gouta, A. & C., fils, Ch. Hammam el-Ta'at.
Grassouzi, M., Ch. el-Bawaki.
Grèce (de la), J. M. Stamatou prop., Avenue de Choubrah.
Hadjekis, Nicolas, Nouveau Bazar.
Hassan Aly, Chareh Kabouet el-Zina.
Ibrahim Hanna, Boulv. Clot-Bey.
Icaris (Epicerie) Xenakis, Aristotelis K. prop., Chareh Deir el Banat.
Iconomidis, Kiriasis, Bein el-Sourein.
Internationale, L. Birris & Mitaras prop., Place Ancienne Zaptieh.
Internationale, P. Cosmas Paléologos prop., Zeitoun.
Internationale, Othon Georgiou prop., Chareh e'-Koumi.
Ismaïl Hakki & Co, Ch. Bein el-Sourein.
Issakoulian, K., & Co, Boulv. Abdel-Aziz, 31.
Italienne, Michel Stamatiou prop., Rue Achmawi.
Jean, A., Zaher.
Jean Spiro, Ch. Clot-Bey.
Kaconratos, M. C., Chareh Bein el-Sourein.
Kanaphos, X., Chareh el-Kassed.
Karafi, Mohamed Abdel-Fattah, Boulv. Clot-Bey.
Khalas, Jean, Chareh Hammam el-Talat.
Khayat, Thomas & Alexandre, Gammalieh.
Kiazim, Hussein & Agop Pamboukjian. Chareh Bein el-Sourein.
Koliades frères, Chareh Taht el-Rabeh.
Kutsudis, E., Boulv. Clot-Bey.
Kynighos, C. N., & Gianacopoulos Frères.
Kyriakidis Socr. G., Chareh Bein el-Sourein.
Laniti, Christo F., & Co, Chareh Kabouet el-Zinah.
Lenossi Frères, Chareh Gameh el-Banat.
Lokidès, P. S., Chareh el-Koubri.
Luxueuse, Panayotti Farmakis prop., Chareh el-Madabegh.
Marcopoulos, D.N., Chareh Ch. Wagh el-Berka.
Marzouki, Hassan Mohamed, Chareh el-Sokkarieh.
Masabni, Gobran Elias, Chareh Faggalah.
Matsioulis, Ch., Zeitoun.
Mehnem, Abdel Méguid Ahmed, Chareh el-Nahhassin.
Michalaros, Michel J., Avenue de Choubrah.
Michenzis, G., Avenue de Choubrah.
Milidis, Constantin, Chareh Mansour Pacha.
Mirianti, D., Darb el-Kotta.
Missendzi, G., & Co, Chareh Choubra, imm. Abdel-Kader Pacha.
Mossoba, Ghantous, & Co, Ch. Clot-Bey.
Mouri, Bohor, Chareh el-Zaher.
Moussalli, Ahmed Hassan, Chareh el-Darb el-Ahmar.
Nackson, R. Z., Darb el-Barabra.
National, N. Pechlivanos & fils prop., Chareh Kasr el-Nil.
New Provision Stores, Elias Anastasi prop., Chareh el-Madabegh.
Nicolaou N., Chareh el-Zaher.
Nikitaïdis, Nicolas, Mouski.
Nouvelle Epicere Universelle Sidra Adulsail prop., Ch. Wagh el-Birka.
Notsika Frères & Co, Chareh Boulac.
Nouvelle, Sarella frères prop., Hélouan.
Orientale, Jouann D. Homp, Rue Neuve.
Oriental, Dimitrius J. Répapis prop., Boulv. Clot-Bey.
Orientale et Européenne, Khalil Yoakim Ghanem prop., Haret Erian Bey,
Pamfilis, Jean A., Chareh el-Zaher.
Pantelidis, Nicolas, Rue Neuve.
Papa, Arian Stefan, Boulv. Clot-Bey.

EUROPE
The Egyptian Touring Gazette
LISTE DES ETRANGERS
Publicité spéciale pour Stations Balnéaires et Thermales
AFRIQUE

CAIRE (suite)

Paraskiva, N. S., Boulv. Mohamed Aly.
Patsalidis, A. Ch., Boulv. Abdel-Aziz, 22.
Petit Parisien, C. M. Fagliaropoulo prop., Chareh el-Fagallah.
Pingli, A. C.,Boulv.Mohamed Aly.
Pola, J. P., Chareh Hammam el-Talat
Polacopoulos,N. Jean, Chareh el-Faggalah.
Porguezano, Vincenzo, Ch. el-Zaher.
Psaroudis, G., Sayeda Zénab.
Pyramides (Grande Epic. des), J. Hadjicostandi & frères prop., Place Ataba el-Khadra.
Rachidi, Ibrahim Nawar, Sayeda Zenab.
Radwan Youssef, Chareh el-Soukkariah.
Ramses, L. Kutsides prop., Boulv. Clot-Bey.
Repapi, M. G., Chareh el-Roueï.
Ronnakis, N., Chareh el-Cheikh Rihan.
Roudos, N. & D.G., Ch. Wagh el-Berka·
Royale, A. S. Gritzali frères prop.,Chareh Wabour el-Moya.
Royale, G. Patsalidis prop., Chareh el-Zaher.
Rouchias, Georges K., Chareh Kabuet el-Zinah.
Sabbagh, Abdel-Latif, Gammalieh.
Sacaïnan, Mitrah, Boulv. Abdel Aziz, 5.
Sahar, Mohamed Gouda, Chareh Souk el-Guéraya.
Samos, Dimirsis prop., Boulv. Clot-Bey.
Savoy, Spiridion G. Criticosprop.,Kantaret el-Dekka.
Schisa, Constantin, Ch. Kabwet el-Zina.
Sideris, G. N., Boulv. Clot-Bey.
Sphinx (du), Démétrius C. Caracosta prop., Tewfikieh.
Stamatiou, G., Ch. Bab el-Bahr.
Stamatoulis, G. J., Chareh el-Zaher, 36.
Syrienne, N. & S. Boutros prop., Ch. el-Fagallah.
Tewfikieh, J. Xenakis prop., Boulac.
Theodorakis, G., & Co, Hamzaoui.
Triandafilo, Ig., Rue Achmawi.
Tsardinis, Th., Midan el-Faskiah.
Tzivganos, E. P., Ch. Bein el-Nahdein.
Universelle, Ange Vafeas prop., Chareh Sahel el-Guelal.
Universelle, Emmanuel Mosconas prop., Nouveau Bazar.
Varitiamis, Stamatios, Chareh el-Borsa.
Vassilakis, G., Ch. Bein el-Sourein.
Vlandi, Nicolas, Nouveau Bazar.
Walker & Meimarachi Ltd., Chareh el-Bawaki.
Xenakis, Nicolas, Ch. Soliman Pacha.
Yanoukas, Jean M., Charehel-Saha.
Youssef Farès, Chareh el-Zaher.
Zalloum, Moursi Ahmed, Chareh el-Fouatieh.
Zeini, Mohamed Youssef, Rue Neuve.
Zervos, G.P., Ch. Kantaret el-Dekka.
Zigada, Nicolas, Chareh Kamel.
Zografachi, S., & M. Galanopoulo, Chareh el-Gawhary.

ALEXANDRIE

Abou-Nasr Mohamed bey, Rue el-Midan 34.
Adham bey Ibrahim, Rue Souk el-Tork.
Agostachi, N., Rue Mahmoud Pacha el-Falaki, 8.
Agouz, Spiro, Rue Hamamil, 1.
Ahmed & Ibrahim Mohamed frères, Rue Amr Ebn el-Ass, 22.
Ahmed Aly Hassan, Rue Bab el-Akhdar, 22.
Alaïly, Ibrahim, Ruelle Zamiet Sultan, 8.
Aly Ahmed Cohen, Rue Mosquée Cheikh Ibrahim Pacha, 17.
Anglo-American Provision & General Stores (The), Ch. G. Triteos prop., Rue Gare de Ramleh, 9.
Anglo-Egyptian Stores, Pappdopoulo, Alexandre & Co prop., Rue Tikiet el-Kalchani.
Aniliadis, Nicolas A., Rue Tikel el-Kalchani.
Anthis, Arsenios M., Rue Een el-Ghazali.
Antoniades, Georges, E., Rue Wakalet el Khodar.
Ardes, Michel, Rue Karmous, 17.
Arvanitakis frères, Rue Attarine, 22.
Babli Hassan eff., Rue el-Midan, 52.
Baila Frères, Rue Anastassi, Okelle Aly Pacha Chérif, Rue des Sœurs.
Baraké Akdou, Bab el Khdar, 10.
Barbadi, Foti, Rue Gare du Gabbari, 7.
Barbotti, Agilulfo, Rue de la Paille.
Bassin eff. Rue Souk Taqbakhine, 3.

Ciment Portland BRAILA
Agents: **Fern. Gallois & Co.**

ALEXANDRIE (suite)

Bayada, Vincenzo, Rue Mosquée el-Hag Nazir, 3.
Radwan bey Chérif, Ch. el-Saliba, Baghala et Bab el-Khalk.
Bazar du Boulv. de Ramleh, Ch. Poriasi prop., Rue de la Gare de Ramleh, 10.
Bazar Moharrem bey, Manoli S. Zervas prop., Rue Moharrem bey, 37.
Béheri Frères, Rue Warchet el-Toubghié, Rue du Prince Abdel Moneim. 19.
Benmayor, E. S., Souk el-Tabbakin, 11.
Berhler, W., Rue Anastassi.
Biali, H. M., Rue Mosquée el-Sultan, 40.
Bididimian, Serkis, Rue Nubar Pacha, 12.
Bissaram, Michel, & fils, Rue Mosquée el-Choubagui.
Bollas, St. P., Rue des Etudiants 2.
Bons Crus (Caves des), B. Tron prop., Rue du Télégraphe Anglais, 2.
Borman & Co, *Alexandria Stores*, Rue Tewfik 1er 10.
Boshamy, Mohamed eff. Issa, Rue Bab el-Akhadar, 17.
Boudouris, Vassilis, Rue Missala.
Bourdos, P., Rue du 1er Khédive.
Boyanzis & Co, Rue Debbané.
Buhagiar, C. & A., Flli., Rue Tikiet el Kalchani, 2.
Burbulia frères, Rue Nubar Pacha, 6.
Caffairi, John B., Rue de l'Eglise Delbané et Boulv. de Ramleh.
Caledaki's Michel E., Rue Attarine, 68.
Calegnio, A.D., & Co, Rue des Sœurs, 54.
Camarinopoulo, L., Rue Missala, 14.
Cambria, A., Rue Warchet el-Toubguieh, 6.
Camitsos, Louizos, Rue Souk el-Tabbakhine, 7.
Camorinopoulos & Orfanelli, Rue Missalla, 31.
Canal de Suez, Stelio Mamati prop., Rue du Bazar.
Cappelidès, C.C., Rue Ancienne Douane, 29
Caralis N. A., Rue Mosquée Cheikh Ibrahim Pacha, 1.
Caralis, Elie G., Rue de l'Ancienne Douane, 18.
Caramalis, P., Rue Echelle des Céréales.
Caraminos, M., Rue des Sœurs, 58.
Carantzoudis, N. P., Rue el-Chemirli, 78.
Carayannis, P. A., & Co, Rue du Nil, 88.
Caridi, Gingell & Co, Rue l'Eglise Maronite, 2.
Carsimati, S., Rue du Prince Abdel Moneim, 113.
Cartellidi, S., frères, Rue Eglise Cophte.
Cassimidis, N., Rue Attarine, 67.
Catacosinos, S., Rue el-Falaki.
Cavouras, Antoine, Rue Mosquée Cheikh Ibrahim Pacha, 4.
Centrale, Argyris Constantellis, prop., Rue Gare de Ramleh, 3.
Centrale, Angelo Lisso prop., Rue el-Kayed Gohar, 22.
Centrale, Angelo Poriazi prop., Rue el-Kayed Gohar.
Centrale, L. G. Galotycho, Rue du Bazar.
Centrale, N. Chrysantis & C. Karayamis prop., Rue Nébi Daniel, 23.
Chalhoub, Néguib, Rue Anastassi, 85.
Chamaa, Georges, Rue Souk el-Tork, 5.
Chaoul, V., Rue de l'Eglise Cophte, 13.
Chio, M. Moutsatsos prop., Rue Moharrem bey, 30.
Christo, Elie A., Rue Ibrahim 1er, 57.
Christodoulo, Dimitri, Rue Mohrrem bey.
Christodoulou Frères, Rue Attarine, 52.
Christophis, D., Rue Gabbari.
Chrissanthis, N. D., Rue el-Midan, 1.
Chrissostomou, Achille, Rue Anastasi, 77.
Chroniou, Jean, Rue Salah el-Dine, 47.
Chussi, C. & C., Rue Nubar Pacha, 18.

GRANDE EPICERIE
RAFFAELE CIVITELLI
16 Rue Toussoum Pacha 16
Generi Alimentari
Specialità, Paste, Vini
Olii — Salami e Formaggi Napoletani
Vini Speciali di Napoli
Toscana e Piemonte
Cognac e Liquori delle prime Marche

Civitelli, Raffaele, Rue Toussoum Pacha, 16.
Cokinaras, Em. N., Rue de l'Ancienne Douane, 34.
Colegino, Angelo, Rue des Sœurs, 20.

L. F. Chami Frères
IMPORTATION - EXPORTATION - OPÉRATIONS DE BANQUE
CAIRE (Egypte), Rue Khan Khalil

ALEXANDRIE (suite)

Combanakis, Emm., Rue Cheikh el-Lessi, 19.
Constantaras, P., Rue Canal Mahmoudieh, 18. Rue François Coste.
Constantinou, Panay, Rue Bab-Sidra,11.
Costelorizios, Jean, Rue Ragheb Pacha, 60.
Coufalis, D. C., Rue Souk Samak el-Gadim, 3.
Courtellidès, D., frères, Rue Porte Rosette, 30.
Courtellides, S. J., Rue Gare de Ramleh 22.
Courtellides, Savas, frères, Rue Porte Rosette, 30.
Coustalia, Georges, Rue Attarine.
Coutson, C., Rue Salah el-Din, 15.
Cozzicas, Th., Rue des Etudiants, 1.
Cratounis, Thomas, Rue Anastassi, 76.
Crédi, Sélim, Rue de l'Eglise Copte 3.
Crête (La), J. E. Anitsakis, prop., Rue du Prince Abdel Moneim, 122.
Crête La, Jean N. Stéfanakis prop, Rue Tikiet el-Kalchani.
Crisostomou, Achille, Rue Bab el-Akhdar.
Crissanthis, N. D., Rue Mosquée Cheikh Ibrahim Pacha, 3.
Dalmanian, Carlo, Rue Bahri, 1.
Debono, Paul, Rue Tekiet el-Kalchan, 7.
Delyannis, E., Rue Chérif Pacha, 19.
De Martino, Flli, Rue el-Warcha.
Derini, Soliman, Rue el-Midan, 50.
Diab, Michel G., Rue de l'Eglise Copte,6.
Diamantopoulos, Cost. G., Rue Anastassi, 35.
Economical Stores, John B. Caffari prop., Rue Gare de Ramleh.
Eleftheraki, Stamatios, Rue Anastassi, 60.
Espèrance (L'), Andréades G. Const. prop., Rue Ibrahim 1er, 12
Européenne (Grande), A. S. Cattaris prop Rue Saleh el-Dine, 20.
Evangelinos, J. E., Rue Anastassi, 91.
Europe, N. Psoumas & D. Portocalis prop., Rue du Bazar.
Farah, Aziz, Rue Toussoum Pacha.
Frassini, G., Frères, Rue El-Ghazali 4.
Frangini, F., Mitzos & Co (succ), Rue Nubar Pacha.
Frangopoulos, Stelianos, Rue Ragheb Pacha, 63.
Frossinis, D. G., Bazar Français.
Galomenopoulos, G., Rue de la Citadelle, 5.
Ganim, Anna L., Rue Nébi Daniel, 12.
Georges, Basile, Ibrahimieh.
Georges, D., Rue des Sœurs, 24.
Georges, Khalil, Rue Ibrahim 1er, 34.
Georgiades, D., Rue Haret Bakir, 30.
Georgiades, Manoli, Rue el-Midan, 65.
Gerontoudis, E. P., Rue Attarine, 46.
Gheriani, Abdel Kader, Rue Mosquée el-Tarbana.
Giorgi, Domenico G., Rue des Sœurs, 24.
Giorgo, Stéfan, Rue el Kayad Gohar, 21.
Gotracasso, Paul, Rue Ibrahim 1er, 36.
Goumaa Aly, Rue el-Midan, 22.
Gourab, Aly Hassan, Rue de l'Ancienne Douane, 12.
Goutta, A. & C., fils, Rue el-Midan, 50.
Grassiano, Nessim, Rue el-Midan, 64.
Griva Frères, Rue des Etudiants.
Groutas, D. J., Rue des Etudiants.
Groutas, Lambrianos, Rue de l'Ancienne Douane.
Gypakis, En. A., Ruelle Zawiet el-Rogbani, 20.
Hassan Mohamed, Rue el-Midan.
Hellénique, Jean Sinefia prop., Rue el-Kayed Gohar, 9.
Hossari, Mohamed Mah. Rue Bab el-Akhdar.
Hoti, Antoine, Rue Koubri el-Kadim,23.
Ibrahim Karim, Rue Moharrem bey, 25.
Internationale, Aristide P. prop, Apistolas Rue Avèroff.
Italienne, Eugene Ursich prop., Rue el Warchet, 20.
Jacouvides, & Bassili, Rue el-Midan, 11.
Kahla, S., Rue Mosquée el-Fahhamine19.,
Karamihi, M., Rue Mosquée el-Fahhamine, 11.
Kélaïdi, C. J., Rue Souk el-Tabbakhine, 1.
Khater, Hadji Bakri, Rue el-Midan, 50.
Khawas, Sayed Mohamed, Rue el-Midan.
Khouri, M. N., Rue Moharrem bey, 15.
Klink & Lauer, G.M.B H., Place Mohamed Aly, 12.
Kokinos frères, Rue Ras el-Tin, 13.
Kozbar & Bachour, Rue Souk el-Attarine, 7.

Milkmaid Brand Condensed Milk
The Best Milk Made

ALEXANDRIE (suite)

Kynigos, C. N., Rue el-Midan, 18.
Kyriacas, Ch., & Co, Rue de l'Ancienne Douane.
Lamitis, Y.C., Rue de France, 5.
Lampis, A., & D. Nicolacopoulo, Rue Ibrahim 1er, 44.
Lappi, Dimitri, Rue Echelle des Céréales, 32.
Laocarachi, D. C., Rue des Sœurs, 54.
Lascaridès, Nikitas, Gare de Ramleh, 34.
Leccas, A., Rue Ebn el Ghazali, 13.
Lembidis, G., & K. Poullorizos, Rue el-Midan, 72.
Lemnos, A. Rigopoulos prop., Ru el-Farahda, 26.
Levy, Selim, Rue Souk el-Siareff, 15.
Limberopoulos, Ant., Rue Porte Rosette, 45.
Lipton Limited, Rue de la Gare de Ramleh, 31.
Loli, Jean A., Rue Attarine, 59.
Macdonald, P., Rue Mosquée Attarine, 11.
Macridis, N., Rue Temfik 1er, 22.
Mahmoud Metwalli, Rue Gare du Caire, 10.
Malta, Triantafilou Marangou prop., Rue Bab el-Karasta.
Mamati, Stelio, Rue Averoff, 7.
Mamougas, Aristide, Rue Moharrem bey, 11.
Manganides, G. D., Rue Anastassi, 61.
Maralla, I. G., frères, Rue Masguid el-Ramleh, 9.
Matropazis, A. D., Rue des Sœurs, 8.
Mavrakis, G., Bazar Français.
Mavrellis, Georges, Rue Nubar Pacha, 4.
Mavromatis, Nicolas, Rue Mosquée el-Fahl amin, 11. du Télé-
Mazarakis, A. C., & Co, Ruendoyann&i graphe Anglais 2.
Meladi, Haggi Aly, Rue Mosquée el-Chourbagui 7.
Melconites, S., San-Stefano.
Mencemis, Vaytzis, Rue Gare de Ramleh, 34.
Metaxas, Char., Rue el-Midan, 47.
Michailidis, E., Bazar Français.
Mikhailidis, M. K., Rue el-Midan, 20.
Mitzos, Michel D., Rue el-Midan, 50.
Mohamed Aly Ramadan, Rue Bab el-Karasta.
Mohamed Hassan Salem, Rue Amr Ebn el-Ass, 16.
Moharrem bey, Ch. A. Iatrou prop., Rue Moharrem bey.
Mohayes, Mohamed, Rue Bab el-Akhdar, 5.
Moldovanou, J., Rue Mosquée Attarine, 18.
Momati, S., Rue Averoff, 5.
Monferrato, A.G., Boulv. de Ramleh.
Montsatsou, M., Rue Bab-Sidra.
Moudiano, Abraham, Rue Souk el-Siareff, 15.
Moundis, E. M., Rue Porte Rosette, 86.
Moussa Issa, Rue Bab el-Akhdar, 6.
Moutzatzou Frères, Rue de l'Ancienne Douane, 21.
Moutzouris, C. E., Rue Kom el-Dik, 25.
Nadouri, Moustafa Fatiha, Rue Selim Kaptan, 14.
Nafei, Hussein, Rue Souk el-Tork, 5.
Neguib Bichara Ibrahim, Rue Bab el-Akhdar, 19.
Orfanellis, J., Rue de l'Hôpital Grec, 25.
Orient, Cristo D. Papaioannou prop., Rue de l'Hopital Grec.
Pafiti, G., Rue el-Kayed Gohar, 15.
Pafitis, Jean C., Rue el Kayed Gohar, 17.
Pagonis, N., Rue Warchet el-Toubguieh, 17.
Paléologo, Lascaris, Rue Wakalet el-Khodar, 5.
Papadopoulo, P. A., Rue el-Midan, 28.
Papa, Nicola, Rue Chérif Pacha, 4.
Papamikhail, N., Rue Ibrahim 1er, 12.
Papassimessiou, Xénophon K., Rue Mosquée el-Hag Nazir.
Papoutsis, D., Rue d'Allemagne, 2.
Papadopoulo, J., Rue Mosquée Cheikh Ibrahim Pacha, 2.
Pappanastassopoulos, D., Rue du Caracol Labban, 6.
Pappa, Georges, Rue Ancienne Bourse, 4.
Pappa, Nicolas, Rue Chérif Pacha, 4.
Paraschos, Apostolos, Rue de l'Ancienne Douane, 28.
Parisienne, D. Zoucos & Co prop., Rue du Bazar.
Parissachi, C.J., Rue Wakalet el-Khodar, 3.
Pastides, D. N., Rue de l'Ancienne Douane, 4.
Perachi, Costi, Rue Gare de Ramleh, 1.
Perdicoulis, K., Rue Gare du Gabbari, 10.

THE EGYPTIAN "VERITAS"
Renseignements Commerciaux - Contentieux - Recouvrements
Office de Brevets et Marques de Fabrique

ALEXANDRIE (suite)

Pereos, N. A., Rue Mosquée el-Cheikh Ibrahim Pacha, 2.
Péridis, Jean N., Rue el-Chemerli, 47.
Péridis, Nicolas M., Rue Bab el-Akhdar, 38.
Peristeris, Nicolas, A., Relle Malte, 2.
Petmezakis, N., Station Schutz.
Petracchi, Em., Rue Gabbari.
Phanéas, Georges, Rue de l'Ancienne Douane, 61.
Pieris, R., Rue el-Midan, 65.
Pilavachi, N. G., Rue el-Midan, 10.
Pissias, Costi, Rue de l'Eglise Cophte, 12.
Polichronis, Jean, Rue Attarine.
Politaridi, P., Rue Mosquée el-Faha-Poriine, 1.
*Por*asis, Antoine, Rue Chérif Pacha, 21. P*te Rosette*, J. P. Siricha prop., Rue morte Rosette, 6.
Psomas, Ch. A., Rue Ras el-Tin, 146.
Ramleh, G. & Th. Psichicos prop., Rue de la Gare de Ramleh, 38.
Remboulis, Nikitas, Rue el-Midan.
Roccetino, Giuseppe, Rue el-Ghazali, 8.
Royale, P. Halamandaris prop., Rue des Pyramides, 6.
Russo, Simon D., Rue el-Midan, 52.
Saan, R., Rue Anastassi, 26.
Sabbag, N. G., (Thé), Rue de la Gare du Caire, 2.
Saglivanis, M., Rue Zawiet el-Rogbani, 25.
Sakelaridis, Ph. J., Rue Wakalet el Khodar, 8.
Salmi, Hafez Mohamed, Rue el-Midan.
Saltmghian, H.R., Rue Nubar Pacha, 14.
Saphihitis, P. A., Rue Ciccolani, 8.
Sehran, Mohamed Hussein, Rue Bab el-Akhdar, 16.
Seraphim frères, Rue el-Midan, 27.
Sideropounghis, P., Rue Mosquée el-Khodari, 17.
Silaris, Dem., Rue Safar Pacha, 11.
Simigdoleniss, G., Rue Masguid el-Khawaga Osman.
Siricha, J. P., Rue Chérif Pacha, 21 et Rue Antoniadès, 2.
Skamanghi frères, Rue Sésostris, 8 et Rue Tewfik 1er, 14.
Skinitis & Mazarakis, Rue de l'Ancienne Douane, 65.
Skiriani, Achille, Rue de l'Ancienne Dou-
Skyrianidis, A. G., Rue Nubar Pacha, 2.
Stephanakis & Condayanni, Rue des J., Etudiants.
Sofianopoulo, Georges, Ru Bazar Ratib Pacha, 1.
Soliman Haggi, Rue Wakalet el-Khodar, 2.
Sombol, Mohamed Hassan, Rue Souk el-Nokalieh, 10.
Sono Reda Mohamed, Rue Wakalet el-Khodar, 3.
Sourour Mohamed, Rue Bab el-Akdar, 13.
Stamatopoulo frères, Rue Anastassi, 7.
Steriopoulos, A., Rue Kom el-Dik, 28.
Sultan, Ahmed Mohamed, Rue el-Midan, 64.
Syriga, Kyriacou, Ibrahimieh.
Tarantino, C., Rue Nubar Pacha, 7.
Tenerelli, Vve G., Rue Moharrem Bey, 8.
Teymour, H. bey, & fils, Rue Souk el-Tork, 9.
Thanopoulos D, Rue Toussoum Pacha, 2.
Touéni frères, Rue Bab el-Akhdar, 10.
Tranzoutzi frères & Co, Rue Masguid-el Khawaga Osman.
Triandafilou, A., Rue Cheikh Aly el-Lessi, 12.
Triandafilou, C.G., Rue François Coste, 12.
Triandafilou, Michel, Rue de l'Ancienne Douane.
Tsanquetas, Jean P., Rue Mosquée Ibrahim.
Tsirica, C., Frères, Rue el Midan.
Tsotsou, Thomas, Rue du Télègraphe Anglais, 2.
Tsoumas, M., & P. Papadopoulos, Rue Souk Samak el Gadim, 10.
Vasdeki Frères, Rue Wakalet el-Khodar, 7.
Vasdekis, C., Rue des Sœurs.
Vassiliou, Constantin, Rue el-Midan.
Verli, G., Rue de la Marine, 2.
Victiridis, G. Savas, Rue d'Anastassi, 61.
Vidali, T. F., Rue Gare de Ramleh, 13.
Vidalis, Th., Rue de la Poste, 4.
Vidalis, Th., Rue Missalla, 7.
Volos (de), A. Polizoïdes prop., Rue Omar Ebn el-Khattab, 15.

G. SÜSSMANN
Mouski Street -- CAIRO -- Kamel Street
JEWELLER - OPTICIAN - WATCHMAKER

Volos (de), D. Polizoïdès prop., Rue Ragheb Pacha, 6.
Vronda, G., Rue de France, 6.
Walker & Meimarachi Ltd, Rue de l'Ancienne Bourse.
Xenos, Rue Anastassi, 31.
Xenos, B., & P. Politaridis, Rue Warchet el-Toubguieh.
Zanghalia, Paul, Ruelle Malte, 3.
Zaroyanni, Em., Rue Nébi Daniel, 25.
Zaroyanni, M., Rue Porte Rosette, 70.
Zayat, Elias, & Co, Rue el-Midan, 27.
Zein, Mohamed Hassan, & fils, Rue Bab-el-Akhdar, 1.
Zigada bey, Rue Cheikh SolimanPacha,3.
Zombos, Paul, Rue Nubar Pacha, 14.
Zoroyani, Em., Rue Porte Rosette, 72.
Zottos, Fratelli, Rue des Pyramides, 1.
Zouros, D. G., Bazar Français.

PORT-SAID

Alepoudellis frères, Village Arabe.
Avenatti, Filippo, Rue Monge.
Barkovsky, H., Rue Memphis.
Baroumis, Stamati, Bazar Abbas.
Coroni, M. C., Rue du Commerce.
Dimopoulos, Léonidas A., *A la Ville de Paris*, Rue Constantinieh.
Dimopoulos, S., Village Arabe.
Drizzas, G., Village Arabe.
«Eastern Exchange Stores», Wills & Co prop., Rue Sultan Osman.
Fazio, Bernardo de, Rue Constantinieh.
Frangalis, Georges, Village Arabe.
Jacomopoulos, P., Village Arabe.
Laganis, Elie A., & Co.
Lambrinudakis, S., Rue du Bazar Abbas.
Loïsidès, Polycarpe, Place de Lesseps.
Macriyannis frères, Rue du Bazar.
Maltzides, Athanase, Rue du Commerce.
Notsis, Athanase, Village Arabe.
Pagonis & Fourniotakis, Rue Sultan Osman.
Parentis, N., Rue du Cercle.
Sotiropoulos, Georges, Village Arabe.
Taliadoris, Jean, Village Arabe.
Turcio, G., & figli, RueCo
Venetis, F., Village Arabe.
Voutopoulo & Conomo.
Xipoulias, Jean, Village Arabe.
Zarris, Georges N., Rue Monge.

ASSIOUT

Abdallah el-Besri, Ch. el-Kaïsaria.
Aldas Morcos, Ch. el-Sekka el-Guédida.
«British Dineli prGroceo p.,hMn taCnqr el-Mehatta.
«Centrale», C. A. Tsoumi prop., Chareh el-Mehatta.
Chehida, Messiha Abadir, Chareh Souk el-Khodar.
Rezkallah Makar, Ch. Sekka el-Guédida.
Sultan Akladious, Ch. Kaïsariet el-Hélali.
Varella, Costandi, Chareh Souk el-Tebn.
Virgilio, Dimitri, Chareh el-Khodaria.

BENHA

Aly Mohamed Issa Damanhouri.
Damanhouri, Cheikh Hassan Eksir, Rue el-Ata.
Arousi, El-Sayed Ahmed, Chareh el-Mehattah.
Essayed Abou Omar, Ch. el-Mehattah.
Harras, Hassan, Rue el-Koubri et Ch. el-Mehattah.
Hussein Bahr, Chareh el-Koubri.
Ibrahim bey Abdou (chef de la corporation des négoçiants), Chareh Ata.
Maddah, Abdel Waheb, Chareh el-Mehattah.
Mohamed Abou Salama, Chareh el-Koubri.
Sayed Khalil, Chareh el-Mehattah.

BENI-SOUEF

«Beni-Souef», Costi Chapano, Ch. el-Riadi.
Chehata Sayed, Ch. el-Riadi.
Constantino, Teologo, Chareh el-Montazah.
Habib Bichara Chareh Erian bey.
Mohamed el-Fenghari, Rue el Ata.
Mohamed el-Soufi, Ch. Erian bey.
Sayed Mareï, Ch. Erian bey.
«Soudan», Nicolas Nicolas, Ch. el-Riadi.
«Splinded Stores», J. F. Zembos prop., à côté de la Gare.

CHÉBIN EL-KOM

Hathout, El-Hefni, Rue de la Gare.
Kotta, Christo, Rue de la Gare.

اطلبوا فكتوريا المعدنيه لانها مياه احسن وانقى

Mohamed El-Sayed Gadallah, El-Hag, Rue de la Gare.
Papa, Constantino, Rue de la Gare.
Zakhariadis frères & Co, Rue de la Gare.
Sayer Dayer, Aly Sayed, Rue de la Gare.
Zemk, El-Hag Aly, Rue de la Gare.

DAMANHOUR

Abdel Wahab el-Kadi, Ch. Maghrabi.
Abou-Tartour, Mohamed, Chareh el-Sannanine.
Macoulidis, Georges, Rue el-Homis.
Mikhaïlidis, Kléanthé, Chareh el-Fakhanieh.
Mohamed Masamir, Chareh el-Aalafine.
Mohamed el-Sawat, Rue Soussi.
Pilianti, Dimitri, Chareh el-Dakkak.
Sofoclis, Loïsou, Charieh el-Heir.
Soghayar, Aly el-Ghoul, Ch. el-Sennanine.
Stefan, Gorgui, Chareh el-Soussi.

DAMIETTE

Abdou Mohammadein, Chareh el-Aazam.
Canelli, Antoun, Haret el-Nassarah.
Megaamas, El-Hag Ibrahim, Chareh el-Aazam.
Wasili, Malatas, Chareh el-Charabassi.

FAYOUM

Abdallah el-Sawah, Ch. el-Mebyada.
Ascovili, Stamati, Chareh el-Ramleh.
Asanakidis, Nicolas, Ch. el-Roubi.
Bartokian, Armenak, Ch. el-Kantara.
Moustafa Zaabal, Ch. el-Amoud.
Wassilakidis, Paolo, Ch. el-Kantara.
Xenos, André, Ch. el-Ramleh.

KENEH

Bennawi, Mohamed Hussein, Ch. el-Maghrabi.
«Internationale», Nicolas Deliyanni prop. Ch. el-Sahrig.
Mohamed Aly Achour, Ch. el-Maghrabi.
Papadopoulo, Marco, Ch. el-Fawati.
Scandarani, Nicolas, Ch. el-Bahr.

ISMAILIEH

Calafati, J., Village Arabe.
Conté, J., & Pafidis, Rue Negrelli.
Française, Georges Stamulis propr., Rue Negrelli.
Guergues Moussa & Fils, Village Arabe.
Tripoli, C. Kiriacopoulo, Rue Negrelli.

MANSOURAH

Anagnostopoulos, Th., Rue Neuve.
Bonnici Frères, Rue Mit-Hadr.
Calmouti, Grégorio, Rue Neuve.
Carantinopoulos & Christo, Rue Eglise Latine.
Cohen, M. & M., Rue Neuve.
Dekernessi, Abdel-Rahman, Rue Vieille.
Delyannis, N., Rue Neuve.
Epicerie XX Siècle Vassili, Mégalofanos prop., Rue Neuve.
Loïzides, Antoine, Rue Neuve.
Mohamed el-Sayed & Mohamed Abdel-Meguid.
Pappa, Aristide, Rue du Bazar.
Samaropoulo, Stamatis, Rue Egl. Latine.
Vardachi, Alexandre, Rue Neuve.

MINIEH

Bachandi, Hassan, Ch. el-Kharrazine.
Despotopoulos, Néoclipe, Ch. el-Husseini.
Européenne, Dénézaki Frères, prop., Ch. el-Bosta.
Hassan Gamal el-Din, Ch. el-Emoumi.
Mahroussa, K. & S. Tsaconas, prop., Ch. el-Emoumi.
Mohamed Ghandour, Ch. el-Bosta.

MIT-GHAMR

Askériati, Achille, Chareh el-Bosta,
Asterio, Nicolas, Chareh el-Deya.
Barbari, Ahmed, Chareh el-Asmar.
Chiti, El-Sayed Moustafa, Ch. el-Sagha.
Daganaki, Wincho, Chareh el-Sekkah el-Guididah.
Sima, Nicolas, Chareh Souk el-Eiche.
Wassili, Eleftheri, Chareh el-Asmar.

SOHAG

Abdel-Rahman Awad, Chareh Kaïsariet el-Souk.
Anagnostopoulo, Angelo, Ch. el-Mehatta.
Charalambou, Georges, Ch. el-Kaïsaria.
Hafez Mohamed Abdalla, Ch. el-Kaïsaria.
Ibrahim Ahmed Karamad, chef de la corporation, Ch. el-Kaïsaria.

LAIT SUISSE NESTLE
Le plus Riche en Crème

Khella Kladious, Chareh Kaïsariet el-Souk.
Mahrous, Ahmed, Chareh el-Kaïsaria.

SUEZ

Attalah, Albert S., vis-à-vis le Télégraphe Anglais.
Bazar Européen, Costi Domenique Frères prop., Rue Kassara.
Caramessini, C., Rue Colmar.
Cochinides, E., Port-Tewfik.
Danopoulos, N., Rue Kassara.
Karamalis, D., Rue Kassara.
Laskar, B.K., Rue Colmar.
Myrianthis, C., Port-Tewfik.
Tsamis & Mol
Zullas, G. E., Rue Colmar.

TANTAH

Abdel-Latif Kassem, Chareh el-Khan.
Adrian, Angelo, Ch. el-Souk el-Tahtani.
Aly Gharib, Chareh el-Sekka el-Guédidah.
Apostoli & Co, Ch. el-Souk el-Tahtani.
Chackal, Basil, Chareh el-Khan.
Christofi fréres, Ch. el-Khan.
Chroso, Panayoti, Chareh el-Khan.
Dervenitzo fréres.
Dervenitza, Antoine, Chareh el-Khan.
Fatatry Hassan, Ch. Dayer el Sayed.
Gharib Aly.
Hegazi, Mahmoud, Rue el-Khan.
Mahallawi, Essayed Ahmed, Chareh el-Sourouguieh.
Maballawi Mohamed.
Makhali, Costi, Chareh el-Borsa.
Mohamed eff. Chafik, Ch. Darb-el-Atar
Ossami Ahmed.
Ossami Aly & Kilani, Rue Neuve.
Palamardjis, D., Chareh el-Borsa.
Rayan Aly.
Souki, Dimitri, Chareh el-Khan.
Spanoudakis, N.
Taposi, Makhali, Chareh el-Sekkah el-Guedidah.
Tripos, Stelio, Chareh Abbas.
Zaphiri, Dimitri, Chareh el-Sekkah el-Guedidah.

ZAGAZIG

Abdel-Rahman Mohamed Mansour, Chareh el-Wadi el-Kebli.
Abdou Mohamed, Chareh el-Moussallamia el-Kéblia.
Aly, Chehata, Chareh el-Moussallamia el-Kéblia.
Aly Mansour, Chareh Abbas.
Anagnostou, Dimitri, Chareh el-Montazah.
Apostolidis, S., Chareh el-Moudirieh.
Attar, Abdou Mohamed, Ch. el-Montazah.
Centrale, G. Panagatto prop., Chareh Abbas.
Chédid, Abdel-Rahman, Midan el-Adii.
Diamanopoulos, Chareh el-Montazah.
Doudou frères, Chareh el-Wadi el-Kebli.
Hazzopoulos, Andrea, Chareh el-Kaïsariet.
Ibrahim Chehata, Chareh el-Moussalamia el-Kéblia.
Lazaridis, Andréa, Chareh el-Kaïsariet.
Mohamed Borma, Chareh el-Montazah.
Paparissis, G.
Stratis, A., Chareh Abbas.
Vardakis, Costi, Chareh Abbas.
Zagazig (de), L. Liacakis prop., Chareh Abbas.
Zagazig Grosery Stores (The), G. Paparissis prop., Rue Abbas.

ZIFTA

Aly Youssef Barghout, Chareh Ezbet el-Masri.
Anesti, Spiro, Chareh el-Souk.
Astrig,ou, Nicolas, Chareh el-Halaka.
Bassii S., Chareh Dayer el-Bandar.
Chafei, Ahmed & el-Sayed el-Chehri, Chareh el-Midan.
Clarbi, Costi, Chareh el-Tramway.
Kaka, Moustafa, Chareh Dayer el-Bandar.
Kalofoni, Dimitri, Chareh el-Halaka.
Kamendira, Nicolas, Chareh el-Tramway.
Koronfel, el-Sayed, Chareh el-Souk.
Mohamed Deif, Chareh Dayer el-Bandar.
Mohamed Mourad, Chareh Abou Charaf el-Din.
Moustafa Aafr, Chareh el-Souk.
Nista & Sakellaropou.o, Chareh el-Souk.
Refai, Gheneim, Chareh el-Sagha.
Rokh, Eid Mohamed, Chareh Abou Charaf el-Din.
Sayed Ahmed Negm, Chareh el-Midan.
Stergiou, Nicolas, Ch. el Borsa.
Strati, Cléanthis, Chareh Dayer el-Bandar.

ARISTON AERATED WATERS
Cairo: Tel. 6-73. ☞ Guaranteed Distilled ☜

Tripou. Charalambos, Chareh el-Midan.
Trohanis, Nicolas, Ch. Tereet el-Sahel.
Zervos, Mikhali, Ch. el-Tramway.

Eponges

CAIRE

Zarfo, Mikhali, Chareh el-Tramway.
Bonnici, G., Chareh el-Bawaki.

FELIX LURI
Maison principale: Rue el-Rawieh
SUCCURSALE: RUE CLOT-BEY
Dépôt de Peintures, Couleurs, Vernis
PAPIERS PEINTS
Entrepreneur de Travaux de Peinture
Fabrique de Cire à cacheter

Luri, Félix, Clot-Bey.
Rathle, H. D., Boulv. Mohamed Aly.
Spiro, J. G., & Co, Chareh el-Bawaki.

ALEXANDRIE

Barde, Henri, Rue Nubar Pacha, 18.

Equitation

(Voir Professeurs)

Escrime

(Voir Professeurs)

Essences Aromatiques

CAIRE

Elul, A., Avenue de Choubra.
Maggiar, E. E., & Fils, Ch. Boulac, 9.

ALEXANDRIE

Maggiar, E.E., & Fils, Rue el-Falaki, 14
Sahn, Moustafa, Rue Souk Attarine,5.

Estampes

(Voir Encadrements)

Etoffes & Tissus

(Voir maisons de nouveautés)

Expéditionnaires

(Voir Agents Transitaires)

Experts

CAIRE

Ahmed bey Chékib.
Amadou, H., comptable, Boulv. Abdine, 1.
Arif, Prof. I.,
Armanious, Hanna bey, agronome, Chareh el-Koubri.
Auclair, écriture et cachets, agréé par le Tribunal Mixte.
Bacoum, A., comptable.
Barclay, Hinks & Co, Chareh Kasr el-Nil
Basevi, Dr Jules, B. P. 325.
Beale, Fred. A., Ch. el-Madbouly.
☞ Biliotti, Frank, M.I.E.E., électricité, Chareh Antikhana, 3.
Boyer, P., Boulac
Buslacchi, Thomas, agronome, Ch. Abbas.
Caloyanni, Paul, agronome, Chareh el-Madabegh.
Calvi, Ulysse, ingénieur et agronome, Chareh el-Maghrabi.
Campiche, Henri, bijoutier, Chareh Nubar Pacha.
Charalambidis, G., & Co, Rue Zervudachi, 3
Coryn, Maurice, Ch. Nubar Pacha.
David, Adam, agronome.
De Castro, Ettore, Rond Pt. Soliman Pacha.
Dreux, René, ingénieur, Chareh Nubar Pacha.
Florimond, Emile, agronome.
Goussard, Louis, mécanicien électricien.
Harari, Zaki, agronome, ch. Babel-Khalk.
Huber, Rodolphe, ingénieur, Chareh abbassieh.

VIN et ARAKI CHTAURA
BOULAD
A. J. NEHMÉ : 18 Rue Nubar
AGENT à ALEXANDRIE (Egypte)

Ioanidis, P., comptable.
Kamal, Ahmed bey, architecte.
Lamba, J., agronome, Haret el-Soufi.
Lambert, Léon, expert-priseur, Chareh el-Dawawine, 24.
Lioto, Nicolas, architecte, Chareh Kasr-el-Nil.
Luyckx, Léon, Rue Chérif, 2.
Ma'moud Wa fi, architecte,
Manzi, François, ingénieur, Chareh el-Manakh.
Marciano, P., ingénieur, Chareh Tewfik.
Margossoff bey, J., Ch. el-Maghrabi.
Maroni, Guido, ingénieur, Rue du Téléphone, 19.
Mosseri, Victor, architecte, Ch. el-Cheikh Aboul-Sebaa.
Moustafa Nour el-Din, écritures et cachets.
Nacamuli, R., ingénieur, Ch. el-Manakh.
Omar Mohamed, écritures et cachets.
Orsi, Elpidio d', ingénieur.
Pappel, A., chimiste, Ch. el-Zaher.
Pappis, Antoine G., ingénieur-architecte, Chareh Tewfik, 14.
Parizot, Louis, ingénieur, Boulac.
Peat, W.B., & Co, comptables, Chareh Kasr el-Nil.
Perullo, Salvatore, ingénieur, Chareh el-Faggalah.
Pinto, Isaac, priseur, Chareh el-Guinénah
Pironti, Alfonso, ingénieur-architecte, Tewfikieh.
Prampolini, Carlo, ingénieur-architecte, Ch. el-Antikhana el-Masria.
Rennebaum, J., ingénieur-architecte, Ch. Gameh Charkess, 19.
Rocchi, Romano, écritures et cachets.
Russell, Kerr & Wyatt, comptables, Chareh Kasr el-Nil.
Sampaolo, Guglielmo, comptable, Ch. Mohamed Aly.
Santamaria, J. A., architecte.
Schockel, H., mécanicien-électricien.
Sfer, Jean, expert maritime, Chareh Kasr el-Nil.
Silvagni, C. V., ingénieur, Chareh Kasr el-Nil, 7.
Stamm, Louis, agronome, Chareh Kamel
Valensin, David, architecte, Avenue de Boulac.
Vernoni, M.
Vianny, P., comptable, Chareh Bab Bahri.
Zoucas, John, ingénieur architecte, Ch. Kasr el-Nil, im n. Granato.

ALEXANDRIE

Ahmed Ibrahim, Cheikh, écritures et cachets.
Alby, Aug., meubles et marchants, Rue Tewfik, 2
Allen, F., mécanicien, Station Bulkley.
Ambron, A., architecte.
Anhoury, Aziz, comptable, dom. Rue de la Mosquee Attarine, 6.
Artin, Boghos, comptable, Rue Sésostris, 10
Asprea, Th. d', comptable, San Stefano
Autofage, Th., mécanicien, Rue Salah el-Din, 26.
Biagini, Charles.
Bonny, Antoine, Rue Cléopâtre, 2.
Borg, W., agronome.
Boulad, D., agronome.
Burnier, F., agronome.
Charryron, E. F., comptable.
Crendiropoulos, Const, agronôme, Rue de l'Eglise Maronite, 4.
Dabbous, G., ingénieur, Rue Tewfik, 12
De Beaupuis, J., comptable.
De Silva, G., Rue Porte Rosette.
Dorliac, P. J. agronome.
Florimond, Emile, dom Rue Coussio.
Franco, A., Comptable.
Gallois bey, architecte.
Giacomelli, Adrien, comptable.
Hornbostel, J. J., & Co, ingénieurs-architectes, Rue Tewfik, 12.
Howia, Khattar, comptable, Rue Gordon Pacha, 1.
Inglott bey, meubles et marchants.
Ismalum, R., agronome, Rue Cherif Pacha, 6.
Lascaris, P., ingén, Rue Gare de Ramleh
Lifonti, G., architecte.
Lombardo, U., comptable.
Marichal, G., architecte, Rue Nabi Daniel, 16
Mazon, Henri, Rue Abil-Dardar, 8.
Méguirditchian, Léon, comptable, Place Mohamed Aly, 10.
Meskawi, écritures et cachets.
Minglis, Nikitas C.

Ciment Portland BRAILA
Agents: Fern. Gallois & Co.

Mohamed eff. Taher, architecte.
Moustafa eff. el-Dimiati, écritures et cachets.
Mugnier, Ferd., chimiste, Rue Gare de Ramleh, 19.
Oddi, Prof. F. F., Rue Sidi el-Metwalli.
Page, Albert
Petracchi, J., cotons et céréales.
Piperuo, Menetti Vitt. Rue Chérif Pacha.
Pollatschek, Eugène, électricien, Rue Prince Abdel Moneim.
Principe, A., maritime.
Racine, C., agronome.
Rampin, Rag. A. G., comptable, Rue Mosquée Attarine.
Ramacciotti, J., architecte.
Richmond, J. S., agronome.
Ruscovich, Alex., agronome.
Russell, Kerr, & Wyatt, comptables, Rue Ancienne Bourse 6.
Savorgnan, M. A., agronome.
Schmidt, A., agronome.
Simmelidy, Grégoire, Rue Porte Rossette.
Simond bey, Ed., agronome.
Surbeck, Jacob G., écritures et cachets.
Zancarol, Paul, comptable, Station.
Zarzour, Joseph, écriture et gravure, Rue Sésostris, 3.
Zouhdi eff., écritures et cachets.

ASSIOUT

Abdel-Hadi eff.
Moustafa Sabri, professeur à l'Ecole Gouv.

BENHA

Kamel eff. Salama, arpenteur.
Mankarious eff. Tadros, arpenteur.
Mohamed eff. Khayat, comptabilité et écritures.
Salama eff. Antonios, arpenteur.
Sidhom eff. Kamel, arpenteur.

BENI-SOUEF

Abdel-Rahman eff. Fawzi.
Ahmed eff. Zaki.

CHEBIN EL-KOM

Hassan eff. Rassem Hegazi.
Matta Feltakos.

DAMANHOUR

Ahmed eff. Aasem.
Hassan eff. Aakef.
Mohamed eff. Hamza.
Nakhla eff. Mina.

MANSOURAH

Aly Awad, El-Cheikh, écriture arabe.
Arditi, Moussa, agronome.
Carcas, E., agronome.
Cattan, Fathallah, agronome.
Chekib, Mohamed, agronome.
Constantopoulo, Em., agronome,
Cortazzi, J., agronome.
Furnari, Jean, agronome, Rue EgliseLatine
Hussein Wasfi, comptable et arpenteur.
Ibrahim Rifaat, agronome.
Khalil Ibrahim, arpenteur.
Loghoteti, A, écritures européennes.
Mohamed Yassin, agronome.
Moustafa Abdel Razek, agronome.
Perdicakis, Michel, agronome.
Razzouk, H., agronome et écritures arabes et européennes.
Stavridis, S., agronome.
Wakim, agronome.

MIT-GHAMR

El-Cheikh Aly el-Massah.

SOHAG

Abdel-Fattah bey Sabri.

ZAGAZIG

Abdel-Azim eff. Hassan.
Ahmed eff. Hamed.
Ahmed eff. Ramzi, Ch. Tewfik.
Ahmed eff. Tewfik.

ZIFTA

Boyadjoglou, Antoine, Ch. el-Halaka.
Calligas, Hyppocrate, Ch el-Halaka.

Faïences (Fabriques de)

ALEXANDRIE

Amer Mohamed, Rue Sidi el-Metwalli, 15.

EUROPE
The Egyptian Touring Gazette
LISTE DES ETRANGERS
Publicité spéciale pour Stations Balnéaires et Thermales
AFRIQUE

Faïences & Porcelaines

CAIRE

Abdel-Aziz Nassar Awad, Hamzaoui.
Abou Daos, Ahmed & fils, Hamam el-Talat.
Attia & Chiche, Hamzaoui.
«Aux Cent Mille Articles», Fd. Alby prop., Chareh el-Gohari.
«Bazar Universel», M. Raphaïlakis prop., Ancienne Zaptieh.
Cabil frères, Hamzaoui.
Caffari, John B., Chareh Kasr el-Nil.
Cohen, Abramino, Hammam el-Talat.
Ferrero & Co (succ. Bretschneider & Co), Rue de l'Eglise Catholique.
Fleurent, E. J., fils & Co, Chareh Kamel, Square Halim Pacha.
Hazan, D. M., & Co, Midan Souk el-Kanto et Chareh Kasr el-Nil.
Hussein Mohamed, Hamzawi.
Kabil, Ibrahim, & Co, Hamzaoui.
Kabil, Mohamed, Ch. Hammam el-Talat.
Madkour, Abdel Ghani Moh., Hamzaoui.
Madkour, Abdel Nabi, Hamzaoui.
Madkour, Hassan bey frères, Careh. Taher et Hamzaoui.
Madkour, H. M., Ch. Hammam el-Talat.
Madkour, M. B. Hefnawi & Naels-sar, Ch. el-Bawaki.
Madkour, Saleh Ahmed, Hamzaoui.
Mahmoud Salem & Co, Hammam el-Talat.
Mohamed Abou Taleb, Chareh el-Ghouri.
Mohamed Mansour Hélal, Hamzawi.
Mallouk Hassan, Chareh el-Mezayen.
Namer, Joseph & Co, Rue Sekket el-Louboudieh.
«New Provisions Stores,» Elias Anastasi prop., Chareh el-Madabegh.
Rauduitz Ludwig, Bihs & Co, Rue Darb el Saada.
Soriano Daniels Benatar & Co, Rue Boulac.
Walker & Meimarachi Ltd, Ch. el-Bawaki.
Youssef Khawam, Chareh el-Koumi.

ALEXANDRIE

Abdel-Hady Moustafa, Rue Gameh el-Cheikh.
Abdel Méguid el Saied, Rue Cheikh Ibrahim Pacha, 5.
Abdou Marzouk, Rue Mosquée Cheikh Ibrahim Pacha, 5.
Abou Ahmed Hamza, Rue Mosquée Cheikh Ibrahim Pacha, 5.
Ahmed Ghali & Co, Midan Okalle Farès Raad.
Ahmed Ibrahim, M., Rue des Etudiants.
Ahmed Salem, Rue Bab el-Akhdar, 50, Rue Midan, 251.
«American Bazar», G. Marini prop., Place Mohamed Aly, 9.
Carayanakis, Nicolas, Rue Chérif Pacha, 23.
«Châlons,», H. Hochapfel & Co, Rue Chérif Pacha, 26.
Ferrero & Co (Succ. Bretschneider & Co), Okelle Dumreicher.
«Grand Bazar du Bon Marché», J. Boromeo prop., Rue Mosquée Attarine, 4. et Rue Chérif Pacha, 31.
Hattab, Mohamed Ibrahim, Dessouki Amar & Co, Rue Bab el-Akhdar, 40.
Masri, Ibrahim Hassan, Rue Bab el-Akhdar, 47.
«Monopole» (The), Salamon Beressi prop., Rue Chérif Pacha, 19.
Moursi Moussa, Rue Bab el-Akhdar, 35.
Ragab el-Sabbag, Rue el Midan, 38.
Randnitz, Ludwig, Bihs & Co, Rue Colucci Pach.
Sabbag, Ragab, Rue el-Midan.
Sirianos, L., Rue des Etudiants, 3.
Stratis, Ant. S., Rue Nubar Pacha, 16.
Syrianou, Leonidas, Rue Anastassi, 5 et Rue Mosquée Cheikh Ibrahim Pacha, 3.
Wékil, el-Cheikh Mohamed, Rue Bab el-Akhdar.
Yacout Ahmed Abou Hamdie, Rue el-Bab el-Akhdar, 39.
Yanatakis, S., Rue Anastassi, 29.

PORT-SAID

Marchessini, Andréa, Rue du Commerce.

A LA MENAGÈRE

AND. MARCHESSINI

PORT-SAID, Egypte, Boulevard Sultan Osman, Succursale Rue du Commerce.
Maison Fondée en 1890.

THE EGYPTIAN "VERITAS"

Renseignements Commerciaux - Contentieux - Recouvrements

Office de Brevets et Marques de Fabrique

Paraskevas, Ch., Rue Constantinieh.

ASSIOUT

Aldas Morcos, Ch. Sekka el-Guédida.
Nasr Faltas, Ch. Sekka el-Guédida.
Rezkallah Makar, Ch. Sekka el-Guédida.
Soultan Akladious, Ch. el-Kaïsaria.

BENHA

Nabarawi Mohamed, Rue el Ata.

BENI-SOUEF

Mikhaïl Farag, Chareh el-Riadi.
Abou-Zeid Hassan, Sovk et-Talat.
Hélal el-Khatib, Souk Talat.
Yacoub Mikhaïl, Ch. el-Riadi.
Youssef Fanous, Ch. el-Riadi.

CHÉBIN EL-KOM

Ahmed Sayed & Mohamed el-Labban Ch. el-Tarrassine.
Guindi, Sid-Ahmed, Ch. el-Tarrasine.
Kotkata, Hassan, Rue de la Gare.

DAMANHOUR

Abdel-Fattah Reda, Ch. el-Fakahanieh.
Mohamed Edris, Ch, el-Fakahanieh.
Mohamed Karaam, Ch. Gameh el-Effendi.

DAMIETTE

Hatibi, El-Hag Ahmed, Chareh el-Aazom
Masri, Mohamed, Chareh el-Aazam.

FAYOUM

Mohamed Beheri, Chareh el-Kantarah.
Mohamed Charabi, Ch. el-Mebyada.
Mohamed Fath el-Bab Mahgoub, Chareh el-Kaïsaria.

KENEH

Ahmed Agha Abdou, Ch. el-Maghrabi,
Aly el-Sayed Aly, Ch. el.Sahrig.

MANSOURAH

Mahmoud Yousry, Rue Souk el-Toggar.
Mohamed Nada Ramadan, Rue Souk el-Toggar.
Raddiad, Ahmed Mohamed.

MINIEH

Abdallah el-Nomrossi, Ch. Souk el-Ghélal el-Kadim.
Aly el-Tawil, Ch. el-Sakka el-Guédida.
Mohamed bey Ragheb, Ch. el-Sekka el-Guédida.

SOHAG

Abdel-Malak Antonious, Chareh Kaïsariet el-Souk.
Dos Roufaïl, Ch. el-Aaref.
Gabra Tawadrous, Ch. el-Bahr.
Mohmoud Mohamed Hassanein, Chareh el-Kaïsaria.

SUEZ

Albanopoutos, E., Rue Colmar.
Caramessini, N., Rue Colmar.
Valanas & Caracas, Rue Nems.

TANTAH

«Centrale», G. Michailidis prop., Ch. el-Borsa.
Henfnawi, Ahmed Mohamed, Ch. el-Sayed el-Badawi.
Hefnawi, Ibrahim Mohamed, Ch. el-Khan.
Tag el-Din, Mohamed, & Co, Rue Neuve

ZAGAZIG

Mohamed Aly Salem, Ch. el-Kaïsarieh.
Mohamed Ragab, Chareh el-Kaïsarieh.

ZIFTA

Kechti, Hussein Mohamed, Ch. el-Midan.

Farines (Négociants en)

CAIRE

Amer Mohamed, Rue Sidi el-Metwalli, 15
Angeletopoulo, B. C., Haret el-Ocely.
Bless, P., & Co, Bein el-Sourein.
De vishyan, Ohan A., Bazar Mourour.
Haddad, Goubran Khouri, Hamzaoui.
Leibovici, E., & Co, Jardin Rossetti.

J. OROWETZ

Sole Agent for:
"Spatenbräu" Munich Beer and
"Erste Pilsner Aktienbrauerei" in Pilsen.

Stores: Rue du Téléphone - Cairo. *Tel. N° 2075*

Peridis, Giovanni.
Phohtios, Jean & Fils & Co.
Riso, S. di M., Jardin Rossetti.
Rouschias, Georges K., Hammam el-Talat.
Salvago & Co, Nouveau Bazar.
«Société Industrielle de Hélwan», Mahmoud Enan & Co, Ch. el-Koubri.
Weinstein, Emmanuel & Ses Fils, Haret el-Ocely.
Yazidjian, Yervant, Boulac.

ALEXANDRIE

Abram, Marc, Rue Nébi Daniel, 21.
Ahmed Ghello, Rue Anastassi, 83.
Arachtingi, Edg. A., & Co, Rue Averoff.,8.
Attias & Co, Rue Stamboul, 14.
Bless, P., & Co, Rue Nubar Pacha.
Boyanzis & Co, Rue Debbane, 6.
Bracha fratelli, Rue Gare du Caire, 11 15 17.
Caramallis, S. E., Rue de l'Ancienne Douane, 22.
Carambanis, A., Rue Ras el-Tin, 68.
Constantinidis, N., Rue Anastassi, 83.
Cumbo, A., & Gentilini frères, Rue Adib.
Diamantopoulos, Const. G., Rue Anastassi, 35.
Démétriadès, N., & Co, Rue Bab el-Akhdar, 80.
Entcheff & Tsatcheff, Boulv. de Ramleh, 28.

ENTCHEFF & TSATCHEFF
NÉGOCIANTS
en Farine et divers produits
de Bulgarie
VARNA — ALEXANDRIE
28, Boulevard de Ramleh

Gallo, Ahmed, Menajar.
Ibrahim Sidi Ahmed, Rne du Prince Abd-el-Moneim.
Leibovici, E., & Co, Rue Anastassi, 93.
Lemal, A., & Co, Rue Mat'rah.
Loullis, D. M., Rue Souk el-Samak el-Kadim
Lazare Inbert Place Ste. Catherine.
Maroseufi, C.L., Rue el-Midan, 19.
Mavroscoufis, C. L., Rue Mosquée Cheikh Ibrahim Pacha, 7.
Mohamed el-Dogari, Rue du 1er Khédive, 36.
Nicolas, Dimitri, Rue Moharrem bey, 28.
Nofal, Hamed, Rue el-Chemerli, 11.
Papadopoulo, E. D., Rue Menayer.
Papadopoulo, Edmond, Rue Bab el-Akhdar, 70.
Papadopoulos, N.J., Rue Warchet el-Toubghieh.

N. J. PAPADOPOULO
DEPOT DE FARINES
Rue Ibrahim 1er No. 21
Rue Warchet No. 31

Papajonerio, F., Rue Anastassi, 83.
Pardo, Marco, Rue Ibrahim 1er, 30.
Politaridis, P. H., Rue des Etudiants, 3.
Simeonidis, C, & Co, Rue Ancienne Bourse 6.
Sornaga, S., Duane
Riso, S. di M., Rue el-Kayed Gohar 20.
Romano, A. di N., Rue Souk Samak el Kadim.

PORT-SAID

Angélidès, Chr., Village Arabe.
Catzipis, Spiro, Village Arabe.
Economou, B.,
Foumelli, Nicolas, Village Arabe.
Halaris, Nicolas, Village Arabe.
Hanna Gad, Village Arabe.
Pagonis, Théodore, Village Arabe.
Platys, Constantin, Village Arabe.
Prassacaki, G.
Soc. Anon. des Moulins Français, Rue Said.

ASSIOUT

Rezkallah Boctor, Ch. el-Manchia.
Soucian Abdel-Malak el-Masri, Rue de l'Eglise Américaine.
Tadros Makar, Ch. el-Mehatta.

J. OROWETZ
Dépositaire et Agent exclusif des Bières:
"Spatenbräu" de Munich et
"Erste Pilsner Aktienbrauerei de Pilsner.
Dépôt: Rue du Téléphone - Caire. *Tél. N° 2075*

BENI-SOUËF

Iskandarani, Mohamed eff., Ch. el-Guébali.
Khalil Hanna, Chareh Erian bey.

FAYOUM

Moustafa Mohamed, Ch. el-Nafèé.

MANSOURAH

Fornaga, S.

SUEZ

Fotios, Demosthènes, Souk el-Emoumi.

TANTAH

Abou Kouhia Mohamed.

ZAGAZIG

Ahmed Aly, Chareh el-Montazah.
Chamsi, Amin bey, Chareh el-Chamsi.

Ferblantiers

CAIRE

Azam, A. M., Boulv. Mohamed Aly.
Essayed Rabih, Chareh el-Torbah.
Kohll, R., Place Ancienne Zaptieh.
Sarda, A., Ch. Gameh el-Banat.
Théodosopoulos, Ch., Ch. el-Mahdi.

ALEXANDRIE

Abdou Ibrahim, Rue de l'Eglise Copte, 7.
Anastassiades, Stelio, Rue Porte Rosette, 30.
Brandi, Edward, Rue des Sœurs.
Consolo, C., Rue des Sœurs, 7.
Hassan Youssef, Rue Tewfik 1er, 27.
Miloro, Salvatore, Rue Sésostris.
Théodorou, Dimitri, Rue de l'Eglise Maronite.

PORT-SAID

Bartolo„ A., Rue Domiat.
Braccini, Alfred, Rue Constantinieh.
Goldfard, Rue Constantinieh.

BENI-SOUEF

Ahmed el-Samkari, Ch. el-Riadi.
Moursi Mohamed el-Samkari, Ch. el-Riadi.

KENEH

Ahmed el-Roteili, Ch. el-Mehatta.

MINIEH

Osman Hassan, Chareh Aly eff. Rahmi

TANTAH

Hussein Radwan, Chareh el-Hammam.
Kammache, Mohamed, Chareh el-Borsa.

Fer blanc

CAIRE

Luri, Félix, Ch. el-Rouei.
Mifsud, G., Ch. el-Rouei.
Pilpel, J., & Son, Hamzaoui, 4.

ALEXANDRIE

Sigala, N., & Co, Rue Toussoun Pacha, 20.
Pilpel, J. & Son, Rue Ibrahim el-Mouselli, 4.

Fer émaillée

ALEXANDRIE

Margosches, H., Place Ste Catherine, 3.

Fermes

(Voir Laiteries)

Ferronnerie, Quincaillerie

CAIRE

Abdel Salem Mahmoud, Chareh Gameh el-Banat.
Abdallah Saïd Fahmy, Midan Sayeda Zénab.
Abdel-Kader Nour, Chareh Nubar Pacha
Ahmed Nour, Chareh Darb el-Ahm r.a.
Ahmed Soliman, Chareh Gameh el-Banat'
«Allen Alderson & Co Ltd», Chareh AlKantaret el-Dekka.
Aly Ismaïl, Chareh Gameh el-Banat.
y Mohamed, Chareh el-Zaher.
»American Engineering & Machinery

Ciment Portland BRAILA
Agents: Fern. Gallois & Co.

Agency», A. Fendian prop., Ch. Nubar Pacha.
«Anglo-Egyptian & Sudan Engineering Stores», E. S. Bondi prop., Ch. Nubar Pacha.
«Anglo-German Engineering Stores», Naguib & Elias Guerguis prop., Midan Bab el Hadid.
Aquilina frères, Saptieh.
Arditi, J. D., Chareh Bein el-Nahdein.
Barakat Moursi, Darb el-Mahebil.
Bivas, Abraham, Chareh Beïn el-Nahdein.
Caffari, John B., Chareh Kasr el-Nil.
Chalfoun, Khalil, & Co, Souk el-Kanto.
Chotz, Gorgui, Chareh el-Faggalah.
Emari, Ahmed, Boulv. Mohamed Aly
Foundoulakis, Georges, Boul. Abdel Aziz.
Gawhari, Mamoun Ahmed, Boulv. Mohamed Aly.
Gérard, Joseph, Place Ataba el-Khadra.

GÉRARD Jph
QUINCAILLERIE
Machines à vapeur et en tous genres
BASCULES ET BALANCES
Moulins, Pompes diverses, etc., etc.
Rue Ancienne Zaptieh
près de la Place Ataba-el-Khadra

Ibrahim Mohamed Salem, Ch. Clot-Bey.
Kirby, Edgar, & Co, Ch. Kasr el-Nil.
Khordagui, Mohamed Tolba, Chareh el-Zaher.
Kuster, R., & Co, Boulac.
Levy & Cohen, Rue Neuve et Hamzaoui.
Luri, Félix, Chareh el-Roueï.
Magri, Spiro, Chareh el-Bawaki.
Madkour, Abdel-Ghani, Hamzawi.
Mahmoud Hanafi, Darb el-Ahmar.
Mallouk Hassan, Chareh el-Mezayen.
Misrahi, J., Hammam el-Talat.
Mohamed Abdel-Nabi, Avenue de Choubrah.
Mohamed Ahmed Issawi, Saptieh.
Mohamed Hassan Eid, Ch. Gareh el-Banat.
Nahas, Mahmoud Khalil, Ch. Gameh el-Banat.
Nessim Hassan & Fils, Chams el-Dawlah.
Philibin, A., & L. Beauvoir, Ch el-Bawaki.
Pilavachi, Cyrus G., Bein el-Sourein.
Privilegiadis, Th., Chareh el-Bawaki, 8.
Rachidi, Mohamed, Chareh el-Fawala.
Rostaing, A., Ch. el-Faggalah, 25.
Salem, I. M. Chareh Clot-Bey.
Sanna, N. & A. frères, Ch. el-Roueï et Ch. Nubar Pacha, 8.
Samrah, El-Sayed, Chareh Bein-el Sourein.
Sicluna, G., Chareh el-Bawaki, 6.
Soubhani, Joseph, & Co, Ch. Nubar Pacha.
Vassallo, G. B., Chareh el-Bawaki.
Vescia, Michel, & Co, Ch. el-Bawaki
Walker & Meimarachi Ltd, Chareh el-Bawaki.
Yacoubian, A. & N., Chareh el-Bawaki.
Zabeth, Joseph N., Hamzaoui, 4.

ALEXANDRIE

Abdel Moutaleb, Rue des Etudiants, 9.
Abdel-Rahman Aly, Rue Nubar Pacha, 12.
Aly Gaber, & I. Aly Seïf, Rue Mosquée Cheikh Ibrahim Pacha, 4.
Anhoury, Philippe, Rue de Trieste, 8.
Borghese, G. B., Rue de l'Archevéché, 3.
Brillet, J., & fils, Rue des Sœurs, 4, atelier Rue Salah el-Din, 39.
Chaaban Mohamed, Rue Moharem bey, 25.
Chamé, Habib & Co, Rue Warchet el-Toubguieh, 37.
Chami, Aly Ahmed, Rue de la Marine, 52.
Choumana, Nessim S., Rue Mosquée Cheikh Ibrahim Pacha.
Corsaro, A. Rafaël, Maurice, Bornard & Co, Rue Trieste, 3.
Dabbous, A. & G., Rue el-Warcha, 43.
Danna, J., & Co, Rue de France, 12.
Despinas, A., Rue du Télégraphe Anglais.
Diwani, Khalil eff., Rue Echelle des Céréales, 31.
Feh, Hassan, Rue de France, 41.
Fitte, Louis, Rue Mohamed Bey el Defterdar, 3, Place Mohamed Aly.
Frigeri, Ant., Rue Warchet el-Toubguieh, 3.
Fucieri, A., Rue Warchet el-Toubghieh.
Geahel, Pharaon, & Co, Rue Warchet el-Toubgieh, 3.

AVANT VOTRE REPAS
Buvez un SODA "VICTORIA"
APRES VOTRE REPAS

Gébara, Mme Vve M. Sélim, Rue Warchet el-Toubgnieh, 35.
Hariri, Morsi Ahmed, Rue Mosquée Cheikh Ibrahim Pacha, 6.
Ibrahim Aboul-Ela, Rue Souk el-Siareff, 11.
Kababi, Mohamed eff., Rue Mosquée Cheikh Ibrahim Pacha, 1.
Khachab, Sayed Aly, Rue Bab el-Melouk, 25.
Levy, N.J., & Co, Rue Porte Rosette,5.
Livierato, Spiro Z., Rue du Prince Abdel Moneim.
Lombardo, N., & Co, Rue de l'Archevêché, 6.
Maurel, Vve L., Rue el Kayed-Gohar,7.
Mieli, César, Rue des Sœurs, 4.
Milidonis, R. B., Rue Ciccolani, 6.
Mires, F., & Co, Rue Stamboul, 8.
Mizrahi, Aslan, Rue Ancienne Douane.
Mizrahi, Youssef, Rue el-Midan, 62.
Mohamed Ahmed Aly, Rue el-Midan,52.
Morpurgo, D. Bruto, Rue de France, 2.
Namané Ahmed, Rue Mosquée Cheikh Ibrahim Pacha, 10.
Nessim, D., Rue Mosquée Attarine.
Nowar, Antoun, & Co, Rue Mosquée Attarine, 1.
Pittore, Abou Ibrahim, Rue de l'Eglise Cophte.
Rahbé, Chiha & Habib, Rue Warchet el-Toubguieh, 3.
Samuel, Juda, Rue Souk el-Kanto, 3.
Taschian, Hadji Dikran, Rue Sidi Abou-Choucha, 5.
Toutoundji, Bakir, Rue Warchet el-Toubghieh.
Uccelli, V., Rue Tewfik 1er, 12.
Vekri, Georges, Rue Ibrahim 1er, 13. S. Falanga Vita & Spada, succr., Place Ste Catherine.
Ventura, S., & Co, Rue de France, 8,
Vivaldi, T., Rue Hammamil, 11.
Vrana, Ch. M., & Co, Rue Tewfik, 29.
Youssef, Moussa, & Co, Rue 1er Khédive, 9,
Zabéth, s Joeph & Ahmed Abdel-Motaal, Rue el-Midan, 11.

PORT-SAID

Dracatos, Michel, Rue du Commerce.
Marchessini, Andréa, Rue du Commerce.
Paraskevas, Ch., Rue Constantinieh.
Valendi, Eustache, Rue Ramsès.

ASSIOUT

Aldas Morcos, Chareh el-Sekka el-Guédida.
Boutros Azer, Chareh el-Cheikh Mentache.
Hassan Mohamed, Chareh el-Maydoub.
Hussein, Moustafa, Chareh el-Cheikh Mentache.
Mahmoud Hassan Issa, Chareh el-Khodarieh.
Nasr Faltas, Ch. el-Sekka el-Guédidh.
Omar Madani, Chareh el-Khodarieh.
Rouchdi Youssef, Ch. el-Khodarieh.

BENI-SOUEF

Ahmed Adawi, Rue de l'Eglise Grecque
Ahmed Sayed el-Samkari, Ch. Erian bey
Moursi Mohamed el-Samkari, Ch. el-Riadi
Taha Hélal, Ch. el-Koubri.

DAMANHOUR

Abdel-Messih Mikhaïl, Chareh el-Hallakine.
Barrad, Ibrahim Youssef, Chareh el-Sannanine.

DAMIETTE

Saied Abdel Gaffar, Ch. el-Oumoum.

FAYOUM

Gress Awad, Chareh el-Ramleh.
Khalil Mikhaïl, Chareh el-Ramleh.
Mahmoud Refai, el-Hag, Ch. el-Ramleh.

KENEH

Kassem Zeidan, Ch. el-Sahrig.
Mohamed Ibrahim, Ch. el-Sahrig.
Tadros Takla, Ch. el-Moudirieh.

MANSOURAH

Cohen, Yacoub Youssef, Rue Maafi.
Geahel, N.
Rabbath, Nicolas, Rue Neuve.
Saïd Abdel-Rahman, Ch. el-Assal.
Sid Ahmed Darwiche, Rue Neuve.
Trigacci, Carlo, Rue Neuve.

THE EGYPTIAN "VERITAS"
Renseignements Commerciaux - Contentieux - Recouvrements
Office de Brevets et Marques de Fabrique

MINIEH

Daïf, Ph. P., Ch. el-Bosta.
Tahan, N., Ch. el-Emoumi.

SOHAG

Abdel-Fattah el-Diwani, Ch. el-Bahr.
Abdel-Mawgoud Mohamed, Chareh Kaïsariet el-Samak.
Dos Roufaïl, Ch. el-Aaref.
Gabra Tawadrous, Ch. el-Bahr.
Makari Guergues, Ch. Kaïsariet el-Souk.
Samaan Guindi, Ch. Kaïsariet el-Souk.

SUEZ

Abdel-Rahman Chimes, Rue Kassara.
Abdel-Rahman Saleh, Rue Kassara.
Albanopoulo, E., Rue Colmar.
Caramessini, N., Rue Colmar,
Darwiche Salam, Rue Kassara.

TANTAH

Chemeki, Hammoud Ibrahim.
Fadel Hassanein, Chareh el-Sourouguieh.
Hassan Etman.
Mito Salama Mohamed, Ch. el-Dallaline.
Nassar, Aly.
Nawasani, Hassan, Chareh el-Sourouguieh,
Scandarani, Ahmed, Ch. el-Sourouguieh

ZAGAZIG

Kachef, Ismaïl, Chareh el-Montazah.
Mayergi, Aly, Aly, Chareh Aly Nasser.
Mahmoud Abdel-Kerim, Ch. Aly Nasr.
Makhzangui, Mahmoud Mohamad, Chareh Abbas.
Mohamed Ebada, Ch. el-Wadi el-Kebli.
Mohamed Mohamed Hassan, Chereh el-Montazah.
Vitali & Alympios, Ch. Abbas.

ZIFTA

Aaraman frères, Ch. Kafr el-Enan.
Abdel-Aziz Ahmed, Chareh Tereet el-Sahel.
Calafatis, Costi, & El-Sayed el-Zanfali, Chareh Tereet el-Sahel.
Marango, Panayotti, Chareh Tereet el-Sahel.
Hess, Gorgui, Chareh Tereetel Sahel.
Sabbak, Ahmed Mohamed, Cheh Tereet el-Sahel.
Zanfiri, El-Gawhari, Ch. Tereet el-Sahel.

Fers et Métaux

CAIRE

Allen Alderson & Co Ltd, Chareh Kantaret el-Dekka.
Anglo-German Engineering Stores (The), Naguib & Elias Guirguis, prop., Chareh Bab el-Hadid.
British Engineering Co of Egypt Ltd (The), I. Avram agent, Chareh Abbas.
☞ British Manufacturers Syndicate (The), Chareh el-Antikhana, 3.
Aquilina frères, Saptieh.
Avram, I., *The Invincible Engineering Stores*, Midan Bab el-Hadid.
Capozzi, R., & Co, Haret el-Soufi.
Casali, S. Vervivio, Chareh Boulac et Chareh el-Borsa.
Chiniara & Yazadjian, Gheit el-Noubi, à côté du Trib. Indig. du Mouski.
Ferrero & Co, Rue Eglise Catholique.
Gérard, Joseph, Place Ancienne Zaptieh.
Givanian Bros, Khoronfiche.
Henriques & Henriques, Rue Neuve.
Ibrahim Rabih, Chareh Taht el-Rabeh.
Khorassandjian, Vahan, Ch. el-Madabegh.
Kirby, Arthur, Chareh Abdine.
Koppel, Arthur, Chareh Zervoudaki.
Kuster, R., & Co, Chareh Abou el-Ela.

R. KUSTER & Co
BOULAC
ТЕЛЕГРАМЪ No. 287
Atelier de Construction & Fonderie
Fers & Métaux en tous genres
Ciment Portland Anglais "Gilingham„

Lambert & Ralli, Ch. Soliman Pacha.
Legrand, Louis, Place de l'Opéra.
Maggiar, E. E., & Fils, Chareh Boulac, 9.
Morelli, Repland & Co, Avenue de Boulac.
Najar, H. M., & Co, Chareh Emad el-Din.
Padova, M., Léon Rolin & Co, Chareh Aboul-Sibaa, 18.
Sornaga S., Ch. Kasr el-Nil.
Soubhani, Joseph, & Co, Rue Nubar, 9.

ASK ALWAYS
for The Best English Soda
"VICTORIA"

ALEXANDRIE

Allen Alderson & Co Ltd, Rue de la Poste, 2 et Rue de la Marine, 23.
British Engineering Co of Egypt Ltd (The), Rue de la Gare du Caire.
Amer Mohamed, Rue Sidi el-Metwalli,15
Assoud G.,Rue Warchet el-Toubguieh,43.
Gatheral George, & Co, Place Mohamed. Aly,14.
Geahel Pharaon, & Co, Rue Warchet el-Toubguieh, 3.
Giro, Aristide R., Rue Avéroff, 6.
Habib, W., & Co, Rue el-Warcha.
Hasda & Co, Rue Sainte Cathérine.
Khorassandjan, Vahan, B.P. 285.
Kirby, Arthur, Rue Porte Rosette, 5.
Kirby, Edgar, Rue de la Gare de Ramleh, 9.
Koppel, Arthur, Rue Gare de Ramleh, 7.
Kuster, R., & Co, Rue Abou Darbar 12,
Maggiar, E. E., & Fils, Rue el-Falaki, 14.
Modesse, Fr., Hôtel de la Poste.
Moursi Abdel-Fattah, Rue Anc. Douane.
Nowar, Antoun, & Co, Rue Mosquée Attarine, 1.
Padova, M., Léon Rolin & Co, Rue Stamboul, 3.
Rabbath, Sélim G.,Place Ste Catherine.
Rahbé, Chiha & Habib, Rue Warchet el-Toubguieh, 3.

PORT-SAID

Dracatos, Michel, Rue du Commerce.
Marchessini, Andrea, Rue du Commerce.
Valendi, Eustache, Rue Ramsès.

BENI-SOUEF

Taha Helal, Charch el-Koubri.

CHEBIN EL-KOM

Sayed Charaf, Ch. el-Kaïsaria.

FAYOUM

Abbas Mohamed, Ch. el-Youssfi.
Mohamed Ghali, Ch. Adli.

MANSOURAH

Rabbath, Nicolas, Rue Neuve.
Seïd Abdel-Rahman, Ch. el-Assal.

MINIEH

Youssef Guergues, Ch. el-Bosta.

TANTAH

Mito, Salama Mohamed, Ch. el-Dallaline.
Tahan, Sélim, Chareh el-Borsa.

ZAGAZIG

Azer Ayoub, Chareh el-Tewfik.
Banhawi, Aly Mohamed, Midan el-Adli.
Boutros Farès, Chareh Sabet.
Moayergi, Aly Aly, Chareh Aly Nasseri
Mohamed Ebadi,Chareh el-Wadi el-Kebli.

Filatures et Tisseranderies de soie

CAIRE

Abdel-Fattah Badawi, Rue Neuve.
Abdel-Nabi el-Biadi, Rue Neuve.
Abou Hagar, El-Hag Hassanein, Ch. el-Bakrieh.
Georges Bazergui, Rue Neuve.
Selim Abdon.

DAMIETTE

Louzi, Abdel-Fattah eff. Ch. el-Aazam.
Louzi, El-Sayed bey, Ch. el-Aazam.
Mohamed Hussein.

Filigranes d'or et d'argent

CAIRE

Ferrero & Co, (succ. Bretschneider & Co) Rue de l'Eglise Catholique.
Mehsen, Antoine, Sagha.
Sabban, Ahmed Mohamed, Rue Neuve.
Séoudi, Abdel-Aziz,. Wakalet el-Aasab.
Séoudi, Ahmed Hassan, Wakalet el-Aasab.
Séoudi, Mohamed, Wakalet el-Aasab.
Séoudi, Moustafa, Wakalet el-Aasab.

ASSIOUT

Mohamed Moustafa Makkawi, Ch. el-Hélali.

ΖΗΤΕΙΤΕ ΠΑΝΤΟΤΕ ΤΗΝ ΚΑΛΛΙΤΕΡΑΝ

ΑΓΓΛΙΚΗΝ ΣΟΔΑ "VICTORIA,,

Filtres

CAIRE

Fleurent, E. J. Fils, & Co, Square Halim.
Chareh Kamel.
Gila, Carlo, Place de l'Opéra, 4.
Grant, Bondi & Chinn, Chareh Kasr el-Nil.
Kirby, Arthur, Boulv. Abdine.
Kirby, Edgar, & Co, Chareh Kasr el-Nil.
Madkoutr, Hassan bey, & frères, Chareh Taher et Hamzaoui.
Marucco, Jean, Ch. el-Rouei, 12.
oliman Bey Chawky, Hélouan.
Sosi, M., & U. Fortis, Ch. Kasr-el-Nil.
Talker & Meimarachi Lth. Ch. el-Bakaki.
Wcoubian, A. & N., Chereh el-Bawaki.

ALEXANDRIE

«Châlons», Hochapfel & Co, Rue Chérif Pacha, 26.
Fenerli, Constantin, Rue Chérif Pacha, 33.
Hassan Youssef, Rue Tewfik 1er, 27.
Kirby, Arthur, Rue Porte Rosette. 5.
Kirby, Edgard, Rue Gare de Ramleh, 9.
Walker & Meimarachi Ltd, Rue de Wncienne Bourse.

PORT-SAID

Baroumis, Stamati, Bazar Abbas.
Marchessini, A., Rue du Commerce.
Moulet, C. D., & Co, Ch. Sultan Osman,
Valendi, Eustache, Rue Ramsès.

Fleurs Artificielles

CAIRE

Au Lilas Blanc, F. Ducommun directeur, Chareh el-Manakh.
Eggert, J., Ch. Kamel.
Stamm, A. & L., fils, Chareh Kamel.
Zmekhol, Habib, Boulevard Abdine.

ALEXANDRIE

Simmelidy, Mme Mel,omène, & filles Rue Porte Rosette, 7.
Zarli, F., Rue Chérif Pacha, 24.

Fleuristes

(voir Horticulteurs-Fleuristes)

Fondeurs de caractères

CAIRE

Imprimerie Nationale, Boulac.
Raphaëlian, Kirkor, Chareh el-Mancy (Zaher).
Tamaddon, Ibrahim bey Ramzi prop., Ch. Hassan el-Akbar.

Forges et Fonderies

CAIRE

Abdel-Hadi Azalani, Jardin Rossetti.
Aly Hassan Rabih, Hoch el-Charkawi.
«Arsenal du Gouvernement, Boulac.
«Anglo-American Nile Engine Works», Avenue de Boulac.
Baudry, P., Chareh Nubar Pacha.
Bavastro, Ernest, Saptieh.
Berlen, D, Sekket el-Noubi.
Bakhoum, Théodore, Boulac.
Brando Faccio & Co, Chareh el-Zaher.
Buckovecz & Co, Chareh el-Saptieh, 11.
Buzzino, Francesco, Saptieh.
Cambi, Giuseppe, Jardin Rossetti.
Camel, Brando Faccio & Co.
Cantalupo, Gennaro, Chareh el-Borsa.
Centonze, A. G, Square Halim, 31.
Chartrian, D., & H. Laroussie, Ch. Tewfik.
Chrissantos, Dimitrios, Ch. Nubar Pacha.
Fesdjian, Maxoud, Avenue de Boulac, imm. Halim.
Fiorentino, G., Boulac.
Fontanella, C., Chareh Mariette Pacha.
Goussard, Louis.
Guttman, B., Rue Abdel-Hakk el-Sombati.
Jéromivédes, J., Rue Chérif Pacha, 33.
Latuada, Jardin Rossetti.
Mayer, M., & Co, Boulac, 10.
Moussekian, Armenak, Gheit el-Nouby.
Moustapha Aly, Boulv. Mohamed Aly.
Neuman & Liebovitch, Ch. el-Faggalah.
Novsessian, Armenac, Chareh Dessouki,

ALEXANDRIE

Autofage, Théodore, Rue Saleh el-Din, 26
Ateliers, Rue Arfhen Pacha.
Baghdjian, A., & Co, Rue Sidi Abil-Dardar, 20.

Ciment Portland BRAILA
Agents: Fern. Gallois & Co.

Baghdjian, N., Rue Bab el-Guédid.
Calautti, S., & G. Luppino, Rue des Sœurs.
Cambon, E., & Brisset, Rue de l'Archevêché, 4.
Chidini, E., & F. Campana, Rue de la Gare de Ramleh.
Costa, A., & fils, Rue Salah el-Din, 24.
D'Andrea, Angelo, & Figlio, Rue du 1er Khédive, 47.
Del Pelo Pardi, U., & Co, Rue Stamboul, 18.
Despinas, A. Rue Télégraphe Anglais, 4.
Hassabo, Mohamed bey, Rue 1er Khédive.
Jéronimidis, J., & L., Rue Ragheb Pacha.
Lodolini, Romolo, Rue Ibrahim, 1er.
Macinelli, Attilio, & Co, Moharrem bey.
Mafera, A., Rue Hamamil, 4.
Mazloumnian, Sarkis, Rue Sidi Abil Dardar.
Mires, F., & Co. Rue Stamboul, 8.
Modesse, E. N. F., Rue de la Poste.
Pedicchio, D., Rue de l'Eglise Arménienne, 12.
Palombini & Marmoni, Rue Ibrahim 1er.
Pataraki, N. G., Rue Mosquée Attarine, 19.
Sachs, Halifa, & fils, au Canal.
Suzan, J., &B., Rue el-Wasti.
Watson, W., & Co, Rue Saint Mark, 4
Xinogalas, E., & C. Panayatopoulo, Rue Ibrahim 1er, 44.
Zammut, G., Rue Ibrahim 1er, 70.

PORT-SAID

Cargotich, Virginio, Rue Sultan Osman.
Clapisson, François, Place de Lesseps.
Dowrie & Co, Quai Eugénie.
Duval, attaché à la Station électrique.
Esposito, Andrea, près l'Eglise Latine.

ASSIOUT

Omar Madani, Ch. el-Khodaria.
Rouchdi Youssef, Ch. el-Khodaria.
Soliman Asil, Chareh el-Maydoub.

BENHA

Aly Abdel-Rahman, Chareh el-Koubri.

BENI-SOUEF

Kamel Zaki, Ch. el-Adawi.
Mahmoud Mohamed Wahba, Rue de l'Eglise Grecque.
Mohamed el-Sayed Aly, Rue de l'Eglise Grecque.
Mohamed Moustafa, Rue de l'Eglise Grecque.
Mozer, Cosmann, Chareh el-Bahr.

CHEBIN EL-KOM

Moser, Cosman, Ch. el-Bahr.

DAMANHOUR

Abdel-Hamid Hussein, Ch. Wekalet Ads
Moslem Mohamed, Ch. Wekalet Ads.
Zeftawi Aly, Ch. Wekalet Ads.

MANSOURAH

Mourdock & Templeton, Rue du Nil.

TANTAH

Ahmed Aboul-Ela, Ch. el-Sourouguié.
Bouladi, Mikhali, Kafret Skaross.
Mohamed Aly, Ch. el-Moudirieh.
Osman el-Cheikh, Ch. el-Sourouguié.
Sabban, El-Hag Mohamed, Chareh el-Sourouguieh.
Schlinker, P., Kafret el-Fadaly.
Zéhéri, Mohamed Ahmed, Chareh el-Sourouguieh.

ZAGAZIG

Labbane, Abdel-Rahman, Chareh Abbas.
Lombardo, U., & Co, Chareh el-Sahel.
Sayed Mohamed & Co, Chareh Sabet.
Tournel, Marius, Chareh Abbas.

Fournitures pour bureau

(Voir Papeteries)

Fournitures pour Cordonniers

CAIRE

Akawi & Ward, Chareh Gameh el-Banat.
Altonian, G. M., Ch. el-Charawi el-Barrani.
Arnaud, Vve J., Boulv. Abdel-Aziz, 32.
Baghdjian, Agob B., Boulv. Clot-Bey.
Calender, Stephan, Ch. el-Mezayen.
Capranopoulos, A., Boulv. Mohamed Aly.
Damgadjian, Krikor G., Ch. Bein el-Sourein.
Dimitriadis, N.D., Chareh Gameh el-Banat.
Farid M. Saad, Ch. Gameh el-Banat.

J. OROWETZ

Depositario e Agente generale delle Birre:
"Spatenbräu" di Monaco e
"Erste Pilsner Aktienbrauerei" di Pilsen.

Deposito: Via del Telefono - Cairo. *Tel. N° 2075*

Ghazarian, Sarkis, Chareh Bein el-Sourein.
Kaïserlian, Léon M., Boulv. Mohamed Aly.
Khalil bey Saad, Chareh Gameh el-Banat.
Makinadjan, Khorent, Ch. Gameh el-Banat.
Markarian, Markar, Ch. Bein el-Sourein.
Rathle, H. D. Boulv. Mohamed Aly.
Sabbagh, Gamati & Co Boulv. Abdel-Aziz, Boulv. Mohamed Aly et Chareh Kasr el-Nil
Sossoyan, P., Boulv. Abdine.
Stavrino, Antonio, Chareh Kabwet el-Zinah.
Vegnios frères, Chareh Bein el-Nahdein.
Yacoub Levy, Boulv. Clot-Bey.

ALEXANDRIE

Armaganian, Agop, Rue de France, 26.
Ghazarian, S. & M., Rue Mawlaï Mohamed, 1.
Hanenian, A., & Frères, Rue Souk el-Kanto.
Helou, Mahmoud Mohamed, Rue Souk el-Siareff, 3.
Mohamed Rached, Rue Bab el-Akhdar, 35.
Mougalian, Artin, Rue Souk el-Siareff.
Pamboudjian, Garabed, Rue Souk el-Kanto, 1.
Ramadan eff. Azzam, Rue Bab el-Akhdar, 35.
Sabbagh frères & Khouri, Rue de France.
Serophime, Jean, Rue Warchet el-Toubgieh, 36.
Sigala, Ant. S., Rue Nubar Pacha, 11.
Stathatos, Georges S., Rue Pirona, 3.

PORT-SAID

Stathatos, Georges S., Rue du Commerce.

ASSIOUT

Amin Abdel-Ghaffar, Ch. Sekka el-Guédida.
Morcos Abdel-Messih, C. Sekka el-Guédida.

BENI-SOUEF

Abdou el-Chami, Souk el-Talat.
Mohamed Kharboutli, Souk el-Talat.

FAYOUM

Ahmed Awad, Ch. el-Kantara.
Ahmed Ibrahim, Ch. el-Kantara.

MANSOURAH

Stathatos, Georges S.

ZAGAZIG

Menchawi, Moham,ed, Chareh el-Kaisarieh.

Fournitures pour Dentistes

ALEXANDRIE

Saba Adb Ennour & Co, Rue de l'Eglise Cophte, 26.

Fournitures pour Horlogers

CAIRE

Mohbat, Sabas J., Haret Chalaby, 20.
Beinisch, Joseph, Mouski, 8.
Chammas, Yecoub, Ch. el-Nahassin.
Kramer, L., & Co, Mouski.
Selvadjan, K. E., Mouski.
Süssmann, G., Mouski, Ch. Kamel et Ch. Mohamed Aly.

ALEXANDRIE

D'Esposito, A., Rue des Sœurs, 28 et Rue Tewfik 1er 16.
Pradal, J., Rue Stamboul, 23.

Fournitures pour Navires

(voir Articles de Marine & Ship-chandlers)

Fonrnit. pour Photographies

(Voir Articles et Fournitures pour Photographie)

Fourrages

(Voir Céréales)

CHOCOLAT PETER
Sans Égal ! AU LAIT SUISSE Sans Égal !

Fruitiers

CAIRE

Apostolou, D., & Co, Nouveau Bazar.
Guindi, Ahmed Mohamed, Chareh Bar el-Charieh.
Vranas, Georges, Place Ataba el-Khadra.

ALEXANDRIE

Abbassi, Hafez, Rue de la Marine, 66.
Abdou Caraïm, Rue de la Marine, 70.
Ahmed Azgoud, Rue Bab el-Akhdar, 28.
Moustafa Khamis, Rue el-Midan, 63.
Raïs, Mohamed, Rue de la Marine, 68.
Sigalla, Stefano, Rue de la Marine.

PORT-SAID

Cordonis, Athanasios, Rue du Bazar.
Manakhli, Mohamed, Rue du Commerce.
Morre, Mohamed, Rue du Commerce.

BENHA

Hassan Abou Massoud, Chareh Ata.

BENI-SOUEF

Ahmed Abdallah, Souk el-Talat.
Ibrahim el-Koblah, Souk el-Talat.

DAMANHOUR

Ahmed Meloukhieh, Chareh el-Bitarieh.
Zaghloulah, Ibrahim, Ch. Fayek Pacha.

FAYOUM

Hassan Bayoumi, Chareh el-Ramleh.
Soliman Assak, Chareh el-Ramleh.

MANSOURAH

Katatni Moustafa Hassan.

MINIEH

Gouda Mohamed, Ch. el-Emoumi.

SUEZ

Ahmed Salem, Rue Kassara

ZIFTA

Ahmed Osman, Chareh el-Souk.

Galvanoplastie

CAIRE

Capitain, J., & Co, Ch. el-Mahdi.
Edirnélian, H. S., Chareh el-Makassis.
Keucheyan frères, Chareh el-Makassis.
Krikorian, Artin, Rue de l'Hôtel du Nil.
Uhle, Edward, Ch. Mohamed Aly, 148.
Sideratos ,N., a A. Cardarellis, Chareh el-Saha, 34.
Stobbe & Negri, Tewfikieh.

ALEXANDRIE

Calautti, S., & G. Luppino, Rue des Sœurs.
Tchobanian, Y., Rue de France, 41.

Garages d'Automobiles

CAIRE

Auto Garage & Auto Cabs, Ch. Boulac.
Orsini, A. N., Rue Tewfik.
Soc. Anon. des Garages d'Egypte Chareh Maarouf, 6,

ALEXANDRIE

Soc Anon. des Grands Garages d'Egypte, Chareh Cherif Pacha, 26.

Gardes-Malades

CAIRE

Bruce, Miss, Hôpital de Kasr el-Aïni.
Bryant, Miss M., Citadelle.
Gec, Miss. L., English Nursing Home.
Jeffecot, Miss M. M., Citadelle.
Mc Carthy, Mme E., Jardin Rossetti.
Macauley, Mlle Marianne, Kasr el-Aïni.
Mills, Miss, Kasr el-Aïni.
Smith, Miss, Nursing Home.

Glace (Fabriques de)

CAIRE

The Cairo Ice Co, Théod. Mercken. Anderer & Mohamed Azkalanii, dépôt et Chareh el-Cheikh Aboul-Siba'a.
Cie des Eaux du Caire, Chareh Wabour el-Moya.

L. F. Chami Frères
IMPORTATION - EXPORTATION - OPÉRATIONS DE BANQUE
CAIRE (Egypte), Rue Khan Khalil

ALEXANDRIE

Aspden, R., & Co, Rue Pirona, 3.
«Usine de Glace», Canal Mahmoudieh,99.

PORT-SAID

«Compagnie du Gaz» (Lebon & Co), Rue Constantinieh.
Dowrie & Co, Quai Eugénie.

ASSIOUT

Aly Bey Mohamed.

DAMANHOUR

Steineman, Mabardi & Co, Chareh Abou Abdallah.

SUEZ

«Soc. Electrique d'Ismaïlieh».

Glaces

(Voir Vitriers et Ameublements)

Gomme Arabique

(Voir Produits Soudanais)

Graines de coton

(Voir Coton)

Graines et semences

CAIRE

Bichla, Ibrahim, Wakalet Abou-Zeid.
Deroin, G., Chareh el-Manakh et Chareh Kasr el-Nil.
Ducommun, F., Chareh el-Manakh.
Eggert, Joseph, Chareh Kamel.
Péteil, L., Chareh Wagh el-Berka.
Stamm, A. & L., fils, Chareh Kamel.

ALEXANDRIE

Meyer, Mme Vve, & fils, Rue Porte Rosette, 11.
Simmelidy, Mme Melpomène & filles, Rue Porte Rosette, 7.
Thierrard, Mme, Rue de l'Archevêché, 4.
Tramontina, A., Rue Néli Daniel, 3
Zarli, F., Rue Chérif Pacha, 24.

CAIRE

Gramophones et Phonographes

(Voir Horlogers).

Graveurs

CAIRE

Aly Reda, Boulv. Mohamed Aly.
Baumann, Victor, Jardin Rossetti.

Cohen, Alex., & Co, Rue Boulac.
Costagliola, François, Midan el-Faskieh.
De Lorenzi, Ch. Mahdy.
Fendian, Antranig, Chareh el-Guinenah.
Fendian, Archak, Ch. Kasr el-Nil.

Ciment Portland BRAILA
Agents: Fern. Gallois & Co.

Goliger, L. J., & fils, Ch. Kasr el-Nil.

L. J. GOLIGER & FILS
GRAVEURS
Rue Kasr el-Nil — LE CAIRE
vis-à-vis l'Anglo-Egyptian Bank Ltd.
FABRIQUE DE TIMBRES EN CAOUTCHOUC
PLAQUES de PORTE en CUIVRE POLI
BIJOUTERIE - HORLOGERIE - ORFEVRERIE

Guichard, E., Chareh el-Madabegh 27.

GRAVURE et IMPRESSIONS de LUXE
E. GUICHARD
GRAVEUR HÉRALDISTE
Rue Madabegh 27
Timbrogravure, Taille douce
Papeterie & Maroquinerie
Timbres dateurs, Numéroteurs
PLAQUES DE PORTE, etc., etc.

Ibrahim Bacim, Chareh Khaïrat.
Ibrahim Maher, Boulv. Mohamed Aly.
Margosches, J., Chareh Emad el-Din.
Mautino, Pierre, Ch. el-Rouei, 5.
Mazzitelli, A., Rue Nubar Pacha,
Mohamed Serri, Boulv. Mohamed Aly.
Momdjian, H. Wahan, Boulv. Abdel Aziz et Ch. el-Makassis.
Nicolas, Louis, Ch. el-Manakh.
Palayan, Achad. Ch. Abdine.
Rudolf, Bœhm, (Photogravure), Boulevard Clot-Bey.
Schwarz, H., Ch Abdel Hakk el-Sombati.
Waterlow Bros & Layton Ltd, Chareh el-Madabegh, 33.

ALEXANDRIE

Agostini, Nicolas, Rue Mosquée Attarine, 6
Aly Azzouz, Rue Bab el-Akhdar, 27.
Altieri, A., Galerie Menasce, 21.
Arvanitakis, John, Rue Eglise Grecque.
Braun, Joseph, Rue Stamboul, 12.
Brouno, A., Rue du Temple de Menasce. 3.

THE
ORIENTAL PHOTOENGRAVING WORKS
John ARVANITAKIS
GENERAL-MANAGER
Rue de l'Église Grecque, 4.
La seule Maison hors concours pour la fabrication des clichés Typographiques sur Zinc et cuivre. Travaux au trait. Photogravure Chromophotopie.
Grand Atelier de Gravure
Timbres en caoutchouc pneumatique américain. Ecussons, enseignes plaques de porte, cachets à cire, coups de poings, timbres secs et humides

Cohen, Alex., Rue el-Soury.

PEINTURE ET GRAVURE
sur cristaux et métaux, usine à vapeur.
A. COHEN
Rue El-Soury, en face la mosquée.
Spécialité de gravures sur cristal à l'acide
TIMBRES EN CUIVRE ET CAOUTCHOUC

Galtier, D., Rue de l'Eglise Debbané, 1.
Henzer & Nazarethian, Rue Toussoum Pacha, 7.
Lagoudakis, J. C., Rue Cléopâtre, 9.
Macchia (La), Rue Cleopâtre, 1.
Margosches, H., Place Ste Catherine, 3.

H. MARGOSCHES
ALEXANDRIE
3, Place Ste Catherine, 3.
Premier Atelier pour l'Exécution
de tous Travaux de Gravure
Fabrique de Plaques en Fer Emaillé Inaltérable.

Nazaretian, Kirkor, Rue Stamboul, 15.
Palayan, Achod, Rue Souk el-Akkadine, 3.
Waterlow Bros & Layton Ltd. Boulevard Ramleh, 7.

Salonica Cigarette C°
CAIRE. SOCIÉTÉ ANONYME - FONDÉE PAR DECRET KHÉDIVIAL EN DATE DU 28 DÉC. 1903. CHOUBRAH
Cigarettes de toute 1re qualité, fabriquées avec les meilleurs Tabacs Turcs

PORT-SAID

Rosenthal Rue Memphis.

CHEBIN EL-KOM

Hsssean eff. Rasem Hegazi.

DAMANHOUR

Mohamed Hassau, Chareh el-Moudrieh.

MANSOURAH

Abdou eff. Lotfi.

SUEZ

Bougéya, François L., & Co, Chareh el-Mohafaza.

Grillages

CAIRE

British Manufacturer's Syndicate, Ch. el-Antikhana, 3.

The British Manufacturers Syndicate.

3, Chareh el-Antikkhana.
Tél. No 21.22.

Dynamos, Motors, Alternators, Switchboard, Arc Lamps, Electric Lighting and Power Transmission Plants.

Hôpitaux

CAIRE

«Aliénés», Abbassieh.
«Anglais», Chareh el-Falaki
«Anglo-American Hospital», Ghézireh.
«Austro-Hongrois (Rodolphe)», Abbassieh
«English Hospital & Victoria Nursing. Home», Chareh Kassed.
«English Nursing Home», Chareh el-Falaki
«Français», Abbassieh.
«Garde Medicale Permanente Internationale et Polyclinique».
«Hayat» (Sanatorium), Hélwan.
«Hutchinson Nursing Home» (The), Ch. el-Falaky.
«Institut Antirabique», (de la Société de Bienfaisance Italienne), Chareh Dubray.
«Institut des Aveugles», Zeitoun.
«Israélite», (Hôpital & Pharmacie), Quartier Israelite.
«Kasr el-Aïni» (du Gouvernement), Chareh Kasr el-Aïni.
«Khédivial», Ch. el-Dawawine.
«Militaire Anglais», à la Citadelle.
«Militaire Egyptien», Abbassieh.
«Privé de Choubra», Avenue de Choubra.
«Umberto I», (Italien), Abbassieh.
«Victoria des Diaconesses», Chareh Deir el-Banat.

ALEXANDRIE

«Diaconesses Allemandes» (des), Moharrem Bey.
«Européen», Rue Sidi el-Metwalli, 1.
«Gouvernement» (du), Rue de l'Hôpital. Egyptien.
«Grec», Rue de l'Hôpital Grec.
«Istituto Maragliano», Dr Colloridi, prop., Rue Gare du Caire, 2.
«Israëlite», Moharrem Bey, 40.
«Maison de Maternité», Rue Menasce, 25.
«Militaire Anglais», Ras el-Tin.
«Polyclinique Reine Marguerite», Moharrem Bey.
«Victoria House & Nurses' Home», Rue de l'Hôpital Egyptien, 14.

PORT-SAID

«Anglais», Plage, Dr Cuffey, médecin.
«Gouvernemental», Quai Eugénie.
«Lady Strangford Hospital», à la Plage.

ASSIOUT

«Américain», Ch. el-Manchia.
«Gouvernemental», Chareh el-Manchia.

BENI-SOUEF

«Gouvernemental», Place de la Gare.

FAYOUM

«Askern», Dr As. D.L. Askern, Ch. Wasse
«Gouvernemental, Ch. el-Moudirieh.

ISMAILIEH

«St Vincent de Paul», Chantier 6.

J. OROWETZ

Dépositaire et Agent exclusif des Bières: "Spatenbräu" de Munich et "Erste Pilsner Aktienbrauerei de Pilsner.

Dépôt: Rue du Téléphone - Caire. *Tél. N°. 2075*

KENEH

«Gouvernemental», Ch. el-Hammam.

MANSOURAH

«Gouvernementla», Rue du Nil.

MINIEH

«Gouvernemental», Ch. el-Bahr.

TANTAH

«American Mission», Rue Abbas.
«Egyptien», Chareh Taha el-Hakim.
«Gouvernemental», Rue el Medressa Menasce, Rue Abbas.
«Ophtalmologique», Rue Saada.

ZAGAZIG

«Gouvernemental».

Horlogers

CAIRE

Abdel-Méguid Mohamed, Boulv. Clot-Bey
Aghia, A., Chareh Nubar Pacha, 20.
Alexaki, Jean, imm. Halim, Chareh Kamel.
Andréadis, Pericles, Mouski.
Artine, E., Sayeda Zénab.
Bajocchi frères, Chareh Nubar Pacha, 11.
Bajocchi, Paul, Darb el-Wassa.
Bangerter, L., Rue Neuve.
Banoub, G., Rue Faggalah.
Baroukh, Licto, & fils, Chareh el-Manakh.
Barzo, C.N., Ch. Abdin.
Beinisch, Joseph, Mouski, 8.
Bercovitz, H., Ch. el-Manakh et Mouski.
Bercovici, Oscar, Chareh Emad el-Din.
Bourl'Hom, N., Ch. Kamel.
Buchser, G., *A la Montre* de Genève, Haret el-Chalabi.
Buys-Badollet, A. L. G., Chareh Kamel.
Campiche, Henri, Chareh Nubar Pacha.
Canari, E. J., Boulv. Mohamed Aly.
Centonze, T., Ch. el-Manakh, 26.
Cipolla, Luigi, Boulv. Clot-Bey.
Cohen, J. A., Chareh el-Manakh, 26.
Cohn & Herovici Mouski.

CAMPICHE FRERES
HORLOGERS DES CHEMINS DE FER DE L'ETAT
Horlogerie, Bijouterie, Lunetterie
REPARATIONS GARANTIES
Représentants de la Montre
Oméga
Caire - Rue Bab el-Hadid - Caire
Téléphone No 564

Cugola, Giov. Ch. Abdel-Hakk el-Sombâti.
De Lorenzi, Ch. Mahdi.
Denardo, Aristide, Boulv. Abdine.
Diamant, S., Boulv. Clot-Bey.
Donadio, Giuseppe, Ch. el-Roueï.
Dusonchet, O., Chareh Nubar Pacha.
Gerson, H., Mouski.
Gerson, Vita & Co, Ch. Abdel-Aziz.
Gheriani, E., Boulv. Mohamed Aly.
Glasser, Antoine, Boulv. Clot-Bey.
Goliger, L.J., & fils, et Chareh Kasr el-Nil.
«Gramophone Cy Ltd (The)», Mousky.
Hussein Ahmed, Ch. el-Ghouri.
Ibrahim, Hanafi, Rue Neuve.
Joseph Frères, Ch. el-Zaher.
Kalemian, Francis & Philippe, Ch. Abdel Aziz, 27.
Karkach frères, Ch. Fakhri.
Kramer, L., & Co, Mouski.
Lambert, Henri, Boulv. Abdine, 3.
Lattes, J., Chareh el-Manakh, 4.
Marco, Michel, Boulv. Clot-Bey.
Mardou, Joseph, Chareh el-Zaher.
Meyer, M., Mouski.
Mikhaïl Bichara, Chareh Khaïrat,
Mizrahi, Jacques, Chareh Kamel, 1.
Moci, Vittorio, Boulv. Clot-Bey.
Montre de Genève (A la), Grahan Buchesr prop., Haret el Chalabi.
Moustafa Ramadan, Rue Neuve.
Mulli, Vittorio, Boulv. Clot Bey.
Obermeister, A., Ch. Bein el-Nahdein.
Ohannessian, Artin, Chareh el-Koumi.
Orosdi Back & Co. Mouski

J. OROWETZ
Sole Agent for:
"Spatenbräu" Munich Beer and
"Erste Pilsner Aktienbrauerei" in Pilsen.
Stores: Rue du Téléphone - Cairo. *Tel. N° 2075*

Orsini, L., & Co, Rond Point Boulac.
Ousounbogossian, O., Ch. Wagh el-Berka.
Palamari, J. Michel, Boulv. Abdine.
Pansera, D., Haret el-Zahar.
Pavid, L., Ch. Kamel, 5.
Rizakis, N., & Co, Mouski.
Saba, Alexandre, Rue Bab el-Karasta, 2.
Saleh, Tadros, Chareh Mouski.
Saridis, Dimitri, Chareh Kamel.
Sarkis Mikhaïl, Chareh Khaïrat.
Selvadjian, K. E., Mouski.
Siage, L., Ch. el-Manakh.
Société Suisse d'Horloges, Mousky.
Stobbe. Rudoll, Place de l'Opéra.
Süssmann, David, Mouski.
Süssmann, G., Mouski, Chareh Kamel et Ch. Mohamed Aly.
Varrin & Co, Jardin Rossetti.
Youssef Costandi, Boulv. Mohamed-Aly.
Zannis, Constantin, Boulv. Clot-Bey.
Zindjirdjan, A., Boulv. Abdel-Aziz.
Zivy frères, Chareh Kamel.

ALEXANDRIE

Abdel Elbaki, M., Rue Ibrahim 1er, 69.
Ahmed Moustafa, Rue de l'Eglise Cophte,5.
Agostini, G. D., Rue Salah el-Din, 7.
Alexandre, N., Rue des Sœurs,37.
Aly Mansi, Rue Anastassi, 15.
Baraké, Michel, Rue Tewfik 1er, 14.
Botta. V., Rue de France, 2.
Canelli, G., Rue Chérif Pacha, 20.
Cassimatis, Antoine, Rue Mohamed bey el-Defterdar, 2.
Chalel, Ibrahim, Rue Anastassi, 13.
Chisocos, M. D., Rue Lombard, 1.
Cohen, Maurice J., Rue Nubar Pacha,8.
Cuccaro, S., Rue des Sœurs, 11.
Dalli, Enrico, Rue des Sœurs, 6.
D'Esposito, A., Rue Tewfik 1er, 16.
Elekdjian, G., Rue de France, 35.
Elie, Isaac, & Co, Place Mohamed Aly,10.
Eneda, Mohamed A., Rue Safar Pacha, 4.
Fiore, Alfonso, Rue Porte Rosette, 7.
Fiori, E., Rue des Sœurs, 24.
Freimann, H., Place Mohamed Aly.
Gatt, G., Rue de France, 4.
Gerbel, N. & W., & Co, Rue Chérif Pacha, 30.
Glasberg & Braunstein, Rue Nubar Pacha.
Goumaa, Ahmed, Rue Gare de Gabbari, 1.
« Gramophone Cy Ltd (The), » Place Mohamed Aly, 11.
Hani, Nakhla A., Rue Amr Ebn el-Ass, 16.
Hassan, Abdel-Rahman, Rue Souk el-Tabbakhine, 3.
Heinzle, Giovanni, Rue Gare de Ramleh, 3.
Hermann, Isaac, Rue Toussoum, 19.
Iskendarian, B., Rue de France, 38.
Kalpakdjian, C. O., Rue des Sœurs, 33.
Karakach frères, Rue de France, 33.
Kaledjan, Artin & Nazar, Rue de France,31
Khalil Abdel-Baki, Rue el-Chimerli, 39.
Lakani, Mohamed Aly, Rue Amr Ebn el-Ass, 22.
Levi & Cohen, Rue de France, 5.
Lidvan, Mayer, Rue Mosquée Attarine, 1.
Magnin, Henri, Rue Chérif Pacha, 6.
Mahmoud Afifi, Rue Bab el-Akhdar, 13.
Manoukian, Artin, Rue de France, 18.
Mattia, Francesco, Place Ste Catherine.
Menassa, S., Rue de France, 22.
Mohamed, Hadji, Rue Ibrahim 1er, 7.
Mohamed Sultan, Rue Anastassi.
Moisi, Aly, Rue Anastassi, 15.
Moufti, Ahmed, Rue Mosquée Tarbana, 7.
Moustafa Ahmed, Rue de l'Eglise Copte, 5.
Moustafa Mohamed, Rue Hôpita Grec,13.
Neumann, F., Rue Sesostris 14.
Orosdi Back & Co, Place Mohamed Aly.
Passo, C. J., Rue Nubar Pacha, 7 et Place Ste Catherine.
Radi, Aly, Station Bacos.
Reich, Maurice, Rue Anastassi, 29.
Reiss, Rue des Sœurs, 7.
Rivelli, Nicolo, Rue Attarine, 65.
Rosenthal, J., & Co, Rue Chérif Pacha,16.
Saphir frères, Rue de France, 3.
Schami, N., Rue Chérif Pacha, 15.
Schildreich, J., Place Mohamed Aly, 13.
Stamati, Mme Vve Ving, Rue Chérif Pacha, 13.
Stobbe, Rudolf, Rue Chérif Pacha, 29.
Stone, Léon A., Place Mohamed Aly.
Topouian, Thomas, Rue Nubar Pacha, 7 et Rue Franque.
Universelle, Léone Carmelo, Rue de la Gare de Ramleh.
Ventrella, F., Place Mohamed Aly, 11.

EUROPE
The Egyptian Touring Gazette
LISTE DES ETRANGERS
Publicité spéciale pour Stations Balnéaires et Thermales
AFRIQUE

Vlastos, D. G., Rue Mosquée Attarine, 8.
Voyageurs (des) Mayard H. prop., Rue de l'Eglise Ecossaise, 4.
Zivy frères (Succ. de César Zivy), Rue Chérif Pacha, 10.

PORT-SAID

Albert P., Rue Sultan Osman.
Bucci, Henri, Rue du Sultan Hassan.
Meyer, Alexandre, Rue du Commerce.
Paléologos, Constantin, Place de Lesseps.
Pérakis, E. J., Rue de Lesseps.

ASSIOUT

Guergues, Nakhlé, Ch. el-Khodaria.
Khalil Mahmoud el-Guindi, Chareh el-Sekka el-Guédida.

BENHA

Amin Darwiche, Chareh el-Mehatah.
Massoud Hegab, Ch. el-Mehatta.

CHEBIN EL-KOM

Charaf, Sayed Ahmed, Chareh el-Tarrassine

DAMANHOUR

Abdel-Mooti Ghazali, Ch. el-Moudirieh.
Hafez Ghoneim, Chareh Khaïri Pacha.
Sawa Kiriaco, Rue Khairi Pacha.

FAYOUM

Farès Mohamed, Chareh el-Ramleh.
Sayed & Mohamed Darwiche, Chareh el-Ramleh.

KENEH

Bichara Khalil, Chareh el-Sahrig.

MANSOURAH

Djouma, M. Rue Neuve.
Erdstein, Vve Ch. Wolf, Rue Neuve.
Goldestein, Hirch, Rue Neuve.
Halfmann, Salamon, Rue Neuve.
Mohamed Ibrahim Dessouki, Rue Neuve
Sabe, el-Hag Hassanein, Rue Neuve.
Saleh Hegazi, Rue Neuve.

MINIEH

Guisik, J., Ch. el-Emoumi.

SOHAG

Ahmed Issa, Chreh el-Aref.
Sélim Saad, Chareh Kaïsariet el-Souk.

SUEZ

Abdel-Tawab, Chareh Halim.

TANTAH

Chiati, Saleh, Rue Neuve.
Franco, Israël, Chareh el-Moudirieh.
Ismaïl Saad, Chareh el-Sekkah el-Guédidah.
Mohamed Abou el-Makarem, chareh El-Sayed.
Nahas Élias, Chareh el-Sekkah el-Guédidah.
Pavabi, Costi, Chareh el-Sekkah el-Guedidah.
Saleh Ibrahim el-Sabti, Chareh el-Sekka el-Guédidah.

ZAGAZIG

Falksohn, D., Chareh Abbas.
Orosdi Rack & Co, Chareh el-Kaïsarieh
Romanos, Georges, Rue Abbas.

ZIFTA

Hadjigoannou, Antoine, Midan el-Souk.

Horticulteurs-Fleuristes

CAIRE

Abdel Moutaleb Abdel-Meguid, Chareh el-Mahdi.
Behil, Aly, & Co. Chareh Emed el-Din.
Colombo, A., Chareh el-Madabegh.
Deroin, G., fils, Chareh el-Manakh, et Chareh Kasr el-Nil.
Au Lilas Blanc, F., Ducommun, Chareh el-Manakh.
Eggert, Joseph, Chareh Kamel.
Péteil, L., Chareh Wagh el-Berka.

THE EGYPTIAN "VERITAS"
Renseignements Commerciaux - Contentieux - Recouvrements
Office de Brevets et Marques de Fabrique

AU LILAS BLANC
ETABLISSEMENT D'HORTICULTURE
F. DUCOMMUN
Fleurs incomparables au brillant coloris de longue garde.
Splendides arrangements de
Corbeilles, Bouquets, Tables, Corsages,
Grande forcerie de Lilas & de Muguet
PLANTES INTACTES VERTES ET FLEURIES NOUVEAUTÉS
Rue el-Manakh, en face la Banque Ottomane
Téléphone No. 1292.

Saunig, Agostino, Chareh Emad el-Din, Ch. Kantaret el-Dekka.
Stamm, A. L., fils, Chareh Kamel, imm. Shepheard's Hotel.
Venieris, Destor & Co, Ch Nubar Pacha.

ALEXANDRIE

Ebel, E., & Co, Rue Chérif Pacha, 28.
Simmelidy, Mme Melpomène G., & filles Rue Rosette, 7.
Thierrard frères, Rue de l'Archevêché, 4.
Tramontina, A., Rue Hadra.
Tramontria, E., Rue Porte Rossette,20.
Winterstein, A., Rue Chérif Pacha, 12.
Zarli, F., Rue Chérif Pacha, 24.

PORT-SAID

Bouskela, J., attaché à la Cie du Canal.

Hôtels

Angleterre, George Nungovich Egyptian Hotels Cy Ld prop., Ch. el-Maghrabi.
Antonio, Helwan.
Arménie, Sarkis Bulbulian prop., Haret el-Ocely.
Assouan, G. Coutzomitri prop., Midan el-Khazendar.
Athènes (d'), A. Carapatsoponlos prop., Boulv. Clot-Bey.
Bains (des), Hélouan.
Bristol, Ch. Bauer prop., Midan el-Khazendar.
British Imperial, J. Attar prop., Chareh Wagh el-Berka.
Canal de Suez, Charalambo Capsis prop., Midan el-Faskieh.
Couronne (de la), X. Coutsoudakis prop., Ch. Wagh el-Berka.
Eden Palace, N. Papadopoulo prop., Chareh el-Guinénah, 10.
Ehssanyeh, Mahmoud Abdel-Hadi Rifaï prop., Ch. el-Massagued el-Hussenieh.
Gare (de la), Boulv Clot-Bey.
Ghezireh Palace, Ghézireh.
Grand Continental, George Nungovich Cy Ltd prop., Place de l'Opéra.
Grand Hôtel Hélouan, George Nungovich Cy Ltd prop., Hélouan.
Grande Bretagne, Maxime Revol prop., Chareh Wagh el-Birka.
Helal, Rue Neuve.
Heltzel, Em. Heltzel prop., Hélouan.
Istinaf, Midan Bab el-Khalk.
Liverpool, Théodoro Papadopoulos prop., Midan el-Khazendar.
Londres, G. Negro prop., Haret el-Zahar.
Mahroussa, Em. Mavropoulos prop., Chareh el-Bawaki.
Memphis, Poraskevas Zacharopoulos prop. Rue Faggallah.
Mena-House, Emile Weckel prop., Pyramides de Guizeh.
Mercédés, Immeuble Djelal Pacha.

HOTEL MERCÉDÈS
Le Caire (Egypte)
Immeuble Djellal Pacha
Hôtel de premier ordre
RECEMMENT OUVERT
INSTALLATIONS SANITAIRES MODERNES
Cuisine française - Restaurant - Bar
Grill - Room

Métropôle, A. Manusardi prop., Haret Zogheb.
Moayad, Kiriaco Costantinidis prop., Boulv. Clot Bey.
Mohamed Aly, Chareh Clot-Bey.
Montazah, P. Nochos prop., Boulv. Clot-Bey.

Ciment Portland BRAILA
Agents: Fern. Gallois & Co.

National, Ch. Bauer & Co prop., Ch. Soliman Pacha.
New Bristol Hotel, Ch. Wagh el Birka.
New Hotel, Zeïtoun.
New Khedivial, N. Papadopoulos prop., Place Kantaret el-Dikka.
Palestine, Elie Aliman prop, Mousky.
Port-Saïd, Char. & Vasilis Kapsis prop., Ch. Wagh el-Berka.
Poste (de la), P. Constandi prop., Chareh Wagh el-Berka.
Royal, Mme Vve Roman prop., Chareh Wagh el-Berka, 3.
Russie (de), L. Tatry prop., Chareh Wagh el-Berka, 80.
Santé (de la,) D. Spanopoulos prop. Helouan.
Savoy, George Nungovich Hotel Cy Ltd prop., Chareh Kasr el-Nil.
Semiramis, Bucher-Durrer prop., Rue Kasr el Doubarah, directeur W. Binkhorst.
Shepheard's, Ch. Baehler direct., Chareh Kamel, 8.
Suisse, F. Schmid prop., Ch. el-Guinéna.,
Tewfik Palace Hotel, C. Aquilina direct. Hélouan.
Transvaal, Spiro Simatos prop., Chareh Bab Bahri.
Transvaal, B. Simon & Co prop., Hélouan.
Villa Victoria, A. Rochmann & Co prop., Rue Chawarbi Pacha.
Villa Wanda, Mme Vve Billinski prop., Hélouan.
Voyageurs, C. Brès direeteur Chareh Wagh el-Berka.
Zeitoun, Pierre Calligheris prop., Zeitoun

ALEXANDRIE

Alexandrie(d'),Chandrinos héritiers prop. Place Mohamed Aly, 10.
Alexandrie (de), P. Kyriacopoulos & B. Esioustas prop., Rue Sésostris, 11.
Alhampra (*l'*) Mme I. Albani prop., Rue de France, 16.
Bagdad (Grand-Hôtel), San Stefano.
Beau Rivage, G. Runekewitz prop., première Station après San Stefano.
Belle Mételin (La), Apostolou Evanghelos prop., Rue Nubar Pacha, 4.
Bonnard, Mme Marie Bonnard prop.,
Bosphore (Hôtel du), A. Khalil & N. Kalaf prop.., Rue Mosquée Ckeikh Ibrahim Pacha, 2.
Bristol, C. D. Feonomides prop., Rue Gare de Ramleh,
Byzance, Rue de la Poste, 5.
Canal de Suez, Mme Vve Gérard prop., Rue de la Poste.
Carlton, C. Aquilina prop., Station Bukley.
Casino San Stefano, The Nungovich Hotel Cy Ltd prop., San Stefano.
Central, Thomas Nicolaidis, Rue de la Poste.
Chio, Stelio Vardalowkas prop., Rue Amr Ebn el-Ass, 3.
Continental, Th. Nicolaïdis prop., Rue de France, 2.
Etoile (l'), Georges Jean Ouannesse prop., Rue Souk el-Kanto, 4.
Etrangers (des), P. S. Mikhaïlidis prop., Rue Masguid el Khawaga Osman.
Europe (Grand Hôtel d'), S. Cambosso, prop., Rue de la Poste, 7.
France (de), Elisabeth Fotiou prop., Rue Champollion, 5.
Grand Bretagne, N, D. Rayopoulos, Rue el Kayed Gohar.
Grand Hôtel (ex Hôtel Abbat), F. Rovre prop., Place Ste Catherine.
Ipero Tessalia, Bartolomeo Anetzas prop., Rue de l'Ancienne Douane, 36.
Levant (du), Rue Soliman.
Londres (de) Elie Litzo prop., Rue des Etudiants.
Louvre (du), Marie Boghosian prop., Rue Pirana, 3.
Mahroussa, Salomon Koblan prop., Rue Nubar Pacha, 12.

GRAND HOTEL MILAN
PROP. A. AMATO
Rue des Sœurs, N. 3, Alexandrie-Egypte
Appartements et Chambres au mois et à la journée
PRIX MODERÉS
Drogmans à l'arrivée de trains et bateaux
Bains froids et chauds

Demandez partout les Boissons Gazeuses
"VICTORIA" SODA WATER Co

MARSEILLE

LE GRAND HOTEL

Ex Grand Hotel de Marseille

1er Ordre

H. Grisard - propriétaire

HOTEL DE PREMIER ORDRE OFFRANT LES CONFORTS
LES PLUS MODERNES

Situation Exceptionnelle sur les Rues

Noaille - Cannebière et le Boulv. du Musée.

Mahroussa, Hanafi Radwan prop., Rue Amr Ebn el-Ass, 12.
Marseille, Mme Vve Brunot-Aigony prop., Rue de l'Ancienne Bourse, 7.
Milan, A. Amato prop., Rue des Sœurs, 3.
Nelson Hotel, Santi, prop., Aboukir,
New Hotel, Nicola D. Sakellaris prop., Rue Port Est.
New Khedivial Hôtel, F. Reinspenger, direc., Rue Porte Rosette, 15.

NEW KHEDIVIAL HOTEL
15 Rosetta Road
ALEXANDRIA

New Victoria Hotel, C. F. Raisig manager, Ramleh Halte No. 2.

NEW VICTORIA HOTEL
Alexandria — San Stefano -- Halte No. 2
Open all the year round
NEW FIRST CLASS HOTEL
WITH EVERY MODERN CONFORT
Situated in the finest part of Ramleh and the fashionable promenade
PENSION FROM P.T. 50 A DAY
CH. RAISIG, Manager

Nil (du), Giuseppe P. Cuicca prop., Rue de l'Ancienne Bourse, 11.
Orient (d'), Dimitri Caracatchian prop., Rue de la Poste, 5.
Oriental, J. Iconomidès prop., Rue de l'Ancienne Douane.
Patrie (de la), Daoud Abdallah prop., Rue Souk el-Kanto, 6.
Petersbourg, Irini Carmouzou prop., Rue de la Poste.
Plaisance (de), J. Ebenrecht prop., Station Schütz.
Royal, A. J. Serour prop., Rue de la Poste.

HOTEL ROYAL
Pla c M·hamed Aly
Confort Moderne — Salle de Bains
Ascenseur — Lumière Electrique
Téléphone No. 395
Directeur prop. A. J. SEROUR

Ramleh, E Georgacopoulos prop., Station Schutz.
Russie (de), C. Kitroff & Dimitri Alexandrou prop., Rue de la Poste, 5.
Santi, D., Rue Gare de Ramleh, 35.
Speranza, N. Speranza prop, Rue de la Gare de Ramleh, 6.
St Georges, Angloupas & Poriasides, Rue Nubar Pacha, 14.
San Stefano, The Nungovich Hotels Cy Ltd, prop, San Stefano.
Savoy Palace Hotel, Georges Bray directeur Rue Rosette, 35.

SAVOY PALACE HOTEL
Strikt first-class
Restaurant & Anglo-American Bar
open to non-Residents.

Stade (La), Dimitri Condoroussis prop., Rue el Ghazali, 2.
Victoria, Ed. Panzetta prop. Rue des Sœurs, 10.

HOTEL VILLA MARGHERITA
St. Stefano -- RAMLEH
Ouvert toute l'année
Position unique, Vue sur la Mer
près des Bains et du Casino
PRIX MODÉRÉS
Tél. No. 23. Direct. F. MORONI

Villa Margherita, San Stefano.
Volos (de), G. Leotzacos prop., Rue el-Kayed Gohar, 12.
Voyageurs (des), H. Mayard propr., Rue de l'Eglise Ecossaise, 4.

Ciment Portland BRAILA
Agents: Fern. Gallois & Co.

Windsor Hotel (Egypt) Ltd A. Van-Millinger Gen. Manager, Rue Avéroff, 12.

PORT-SAID

Angleterre, ieh.n Papaioannou prop., Rue Constanti Chr.
Continental, Simonini frères prop., Rue du Commerce.
Eastern Exchange, Rue el-Mil.
Europe, Vve Basile prop., Rue du Village Arabe.
France (de), Giovanni Cristodoulo prop., Rue du Commerce
Grand Hôtel de la Poste (ex-Nicoleau), S. Romeo prop., Rue el-Nil.
Pyramides (des), près du Caracol Européen, Rue du Commerce.
Royal, Panayotti Lagoumidis prop., Rue du Sultan Hassan.
Savoy, H. Chamoulleau prop., Quai François-Joseph, et Rue du Commerce.
St. Georges, N. de Polignol prop., Rue du Commerce.

HOTEL SAINT GEORGES
TENU PAR
NICOLAS DE POLIGNOL
RUE DU COMMERCE
à côté de l'Hôtel "Continental,
PORT-SAID (Egypte)
Situation centrale - Prix modérés.

Voyageurs (des), Georges Dimitriou prop., Rue du Sultan Hassan.

ASSIOUT

Khédivial, F. Dimitri prop., vis-à-vis de la Gare.
New-Hotel, P. Pandaly prop., près la Gare.
Orient, Ch. el-Mehatta.

BENHA

New Egyptian, Gorgui Tsakoniotis prop., Rue Salvago.

BENI-SOUEF

Continental (Grand Hôtel), Ch. el-Riadi.
Nil (du), Stavros Matandos, prop., imm. Ibrahim Rouchdi, Chareh el-Riadi.
Royal, Assaad Yazbek prop., vis-à-vis la Moudirieh.
Stamboul, Sayed Hassan Stambouli prop., Chareh el-Riadi.

CHEBIN EL-KOM

Khédivial, Georges Sanaïl prop., Rue de la Gare.
Nil, Mme Helène Todosato prop., Chareh el-Hammam.
Royal, P. W. Paraskeva prop., Rue de la Gare.

[illegible]OUR

«Oriental», Yacoub el-Chayeb prop., Chareh el-Moudirieh.
»Royal», Alex. Mourizo prop., Chareh Rabih.
Tounsi, Ismaïl, Chareh el-Moudirieh.

DAMIETTE

Français, D. Anastassi prop., Haret el-Nasarah.
Ghabari, Moustafa, Haret el-Nassarah.
Khédivial, Christo Petridis prop.,

☞ **Hôtel & Restaurant "Khédivial,, & Café Central**
Propriétaire Christo Petridis
Damiette (Egypte)
Négociant en huile d'olive choisie de Tunisie (Sfax).

FAYOUM

Fayoum, Emm. Dimitrio prop., Ch. el-Ramleh.
Karoun, Athanase Tasco prop., Chareh el-Ramleh.
Khédivial, Antoine Scaramanga prop., Ch. el-Ramleh.

ISMAILIEH

Canal de Suez, De Paoli prop.,, Rue Guichard.
Voyageurs (des), J. Basta prop., Rue de l'Impératrice.

KENEH

Daduara, Panos Papadopoulos prop., Ch. el-Bahr.
Khédivial, Nicolas Scandarani prop., Ch. el-Bahr.

☞ G. SÜSSMANN ☜
Mouski Street -- CAIRO -- Kamel Street
JEWELLER - OPTICIAN - WATCHMAKER

MANSOURAH

«Abbas», Yanni Mitaraki prop., Rue du Nil.
«Angleterre» (d'), G. Manusso prop., Rue du Nil.
Cangiari, Aristodemo, Rue de l'Eglise Latine.
«Chennawi», Hassan Chennawi prop., Rue Neuve.
Commerce (du), Rayes & Medley prop., Rue Neuve.
«Continental», Randopoulo frères prop., Rue de l'Eglise Latine.
France (de), E. Goulias prop., Rue Vieille.
«Grand Hôtel», D. Marnello prop., Rue Neuve.
«Hélal», Mikhaïl Rayes prop., Rue Neuve.
«Khédivial», G. Penemenos prop., Rue Neuve.
«Osmania», El-Hag Saffar Sadek prop., Rue Neuve.
«Poste», Rue de la Poste.
«Royal», S. Diacopoulos prop., Rue du Nil.
«Salama», Guergues Salama prop., Rue el-Habbakine.
«Wahida», Assaad & Youssef Farès, prop., Rue Neuve.

MINIEH

«International», K. & S. Tsaconas prop., Ch. el-Emoumi.
«Minieh», Stelio Dénézaki pr., près la Gare.
«Nil» (du), Geo. Vergitis prop., Ch. el-Bosta.
«Royal«, D. & N. Vaki frères prop., Ch. el-Bosta.

MIT-GHAMR

Hassan Sarhan, Ch. el-Sekkeh el-Guédidah.

SOHAG

«Abydos» Angelo, Anagnostopoulo prop., Ch. el-Mehatta.
«Khédivial», Zaki Ruben prop., Ch. el-Mehatta.
«Sohag», Ch. el-Mehatta.

SUEZ

Athènes, Nicolas K. Logothetes prop., Rue Colmar.

HOTEL D'ATHENES
Nicolas K. LOGOTHETIS
Suez, Egypte
Rue Colmar

«Bel-Air», Gve. Pelletier prop., Rue Hammam Chenouda.

Hôtel Bel-Air
Gve PELLETIER propriétaire
Confort moderne — Lumière électrique
Chambres et Pension au mois
Prix modérés.

«Colonies» (des), Mme Vve Leroy prop., Rue Colmar.
«Continental», Georges Sivianos prop., Port-Tewfik.
«Epiros«, Zacharia Ghattas prop., Rue du Télégraphe Anglais.
«Khédivial», Jacques Bensilum prop., Rue Hod.
«Orient» (d'), C. Philippatos prop., Rue Colmar.
«Osmanieh», Abdallah Salem Aly prop., Rue du Télégraphe Anglais.

TANTAH

Orient (d), G. Kouri prop., Ghareh el-Moudirieh.
«Ehram,» C. Polydropoulo prop., Chareh el-Borsa.
«Essayed el Badawi», Moustafa el-Bakari prop., Chareh el-Sekka el-Guédidah.
«Grand Hotel Abbas», Syllimniotis frères prop., Chareh el-Borsa.
Grèce (de la), Nicolas, Panayotti prop., Chareh el Madrassa.
«Khédivial», N. Anagnostopoulo & Co prop., Rue de la Bourse.
«New-Hotel», P. Cumbi prop., Chareh el-Borsa.

CHOCOLAT PETER
Sans Égal ! AU LAIT SUISSE Sans Égal !

«Osmanieh», Mourtaz Agha prop., Chareh el-Kantarah.
»Royal» Triandafillos prop., Chareh el-Borsa
»Volios», Gorgui Nicolas, prop., Chareh el-Fadaly.

ZAGAZIG

International, Giovanni Cortassa prop. Rue Abbas.
«Montazah», Abou Hachem Ibrahim prop., Midan el-Adli.
«New-Hotel», G. Mikholacopoulos prop., Rue Abbas.
«Ottoman», El-Hag Sayed Aly Kassem prop., Chareh Aly Nasser.
«Pyramides» (des), Yanni Goulas prop., Chareh Abbas.
«Station» (de la), Antoun Nakkache prop., Chareh Abbas.
«Varouha» (Grand Hôtel), Varouha frères prop., Rue Abbas.
«Voyageurs» (des), A Diamandopoulos prop., Chareh el-Montazah.

ZIFTA

«Bourse» (de la), Sakellaropoulo Frères prop., Chareh el-Souk.

GRAND HOTEL de la BOURSE
ZIFTA - Midan el-Souk
au centre de la ville
Café, Bar & Salle de Billard
PROPRIÉTAIRES
SAKELLAROPOULO Frères
Maison recommandée.

Vouvouli Frères, Chareh Dayer el-Nahia el-Bahari.

Huileries

CAIRE

Mohamed Aly Loutfi, Ch. el-Fouatieh.
«Société Industrielle de Helouan», Chareh el-Koubri.
Takla, El-Moalem, Chareh Bab el-Bahrs

ALEXANDRIE

Abou Chanab, Abdallah & Youssef, Rue Canal Mahmoudieh.
«Grande Huilerie de Gabbari», Mohamed Bey Kamel & Ibrahim Kourayem prop., Gabbari.
«Huileries & Savonneries d'Egypte», (Soc. des), Rue Nubar Pacha, 9.
Karam, Abdallah, Rue Bab el-Akhdar, 61.
Karmouti, Fadel Mohamed, Rue Mosquée Sultan Pacha, 26.
Mohamed Mahmoud, Rue Bab el-Akhdar, 58.

ASSIOUT

Hassan Marzouk, Ch. el-Maydoub.
Sawirès Abdel-Kaddous el-Maasarani, Ch. el-Cheikh Mentache.
Tadros Sidarous, Ch. el-Maydoub.

DAMANHOUR

Essayed Said, Chareh Sidi-Zareh.
Steineman, Mabardi & Co, Chareh Abou Abdallah.

FAYOUM

Charabi, Hag, Ch. Abou-Grab.

MIT-GHAMR

Mikhaïl Messiha, Chareh el-Sagha.

TANTAH

Aawara, Mohamed, Chareh el-Sekka el-Guédidah.
Awada, Mahmoud, Chareh el-Sekka el-Guédidah.
Hamouli, Hanafi, Darb el-Tarrasine.
Hassan eff. Chehata, Kafret el-Fadaly.
Issawi Aawara, Chareh el-Sourouguieh.

ZAGAZIG

Arbib frères, Rue de la Gare.
Chamsi, Amin bey, Rue Chamsi.

Huiles (négociants en)

CAIRE

Cortesi, E., Ch. el-Ben leka.
D'Elia, P., & Co, Ch. Wagh el-Berka.
Frégi & Chouéri, Bein el-Sourein.
«Kafr el-Zayat Cotton Cy Ltd» (The), Chareh Gameh el-Banat.

ASK ALWAYS
for The Best English Soda
"VICTORIA"

Mahmoud Fahmy. Youssef.
Maietta, L., & Co, Midan Kantaret el-Dekka.
Mohamed Aly Loutfi, Chareh el-Fouatieh.
Rizaki Frères & Co, Jardin Rossetti.
«Société Industrielle de Hélouan», Chareh el-Koubri.
Zinutti, L., Ch. Abdel-Hakk el-Sombâti.

ALEXANDRIE

Abani, Soliman bey, Rue Bab el-Akh dar, 35.
Addas, Mahmoud eff., Rue Mosquée el-Terbana.
Adib, Georges A., Rue Stamboul, 3.
Aly Adel & Aly Chawki, Rue Mosquée Terbana, 10.
Aly Mohamed Ismaïl, Souk el-Samak el-Kadim.
Arif, Hussein, Rue Mosquée el-Terbana.
Babassada, Youssef & Ibrahim, Rue Mosquée el-Terbana.
Bons Crus (Cave des), B. Tron prop., Rue du Télégraphe Anglais, 4.
Burbulia frères, Rue des Etudiants, 4 et Rue Nubar Pacha. 6.
Camninos, S. M., Rue Anastassi, 8.
Caralis, N. A., Rue Mosquée Ibrahim Pacha, 1.
Georgiades, G. E., Rue de l'Anc. Douane.
Grimaldi, R., & Co, Rue de Stamboul, 13.
Groutas, Ch., & H. Stefanakis, Rue Warchet el-Toubguié, 3.
Kafr el-Zayat Cotton Cy Ltd (The), Rue Adib, 6.
Kokinaras, Em. N., Rue de l'Ancienne Douane, 34.
Lakani, Aly Ibrahim, Rue el-Midan, 52.
Mattonai, L., Rue de la Poste, 5.
Mavrellis, Georges, Rue Nubar Pacha, 6.
Missalis, C. G., Rue du Prince Abdel-Moneim, 110.
Moustafa Bahgat, Rue Anastassi, 2.
Nafeï, Hussein, Rue Souk el-Tork, 5.
Palamoutis, A. Rue Mosquée Cheikh Ibrahim Pacha.
Pilavaki, Cyrus G., Rue Mosquée Cheikh Ibrahim Pacha.
Poriasi, Angelo, Rue des Etudiants, 3.
Raynaud, Lamacchia & Co, Rue Mancini.
Spetsitis, C. P., Rue Averoff.
Stamelos, N. I., Bazar Français.
Valsamidès, V. J., Rue des Etudiants, 2.

BENI-SOUEF

Abdallah Habib, Rue de l'Eglise Grecque.

DAMIETTE

Mohamed Charafi, Chareh el-Charabassi.
Mouschrefa, Moustafa Aly, Chareh el-Kantarah.

MANSOURAH

Elia Ibrabim

MINIEH

Moustafa el-Husseini, Ch. el-Husseini.

ZAGAZIG

Chamsy, Amin bey, Rue Tewfik.

Huiles minérales

CAIRE

«American Oil Trading Cy», Edgar Hadgès & Co, Chareh el-Maghrabi, Calcutta Bldgs.
Asiatic Petroleum Cy Ltd, Worms & Co agents, Ch. Kasr el-Nil, 14.
«Cook, Thos, & Son (Egypt) Ltd», Chareh Nubar Pacha.
Hadjès, Ed, & Co, Ch. el-Maghrabi.

The American Oil Trading Cy
ED. HADJÈS & Co
Sharia el-Maghrabi — Calcutta Building
Téléphone 1656
All Kinds of Lubricating Oils
Greases Tallow Castor Oils,
Boiled Linsed Oil, etc.

Mantachoff & Co, Ch. Gameh el-Farat.
Vacuum Oil Cy, Chareh Kasr el-Nil. imm. Spiro.

FARINE LACTÉE NESTLE
Le Meilleur Aliment pour Enfants

ALEXANDRIE

Asiatic Petroleum Cy Ltd, Worms & Co agents, Rue Eglise Debbané, 2.
Kirby, Edgar, Rue Gare de Ramleh, 9.
Mantachoff A.L., & Co, Rue Anastassi 2
Mosconas, Const. J., Rue Saleh el-Din, 1
Nahman, Eug, & Co, Place Mohamed Aly.
Pilavaki, C. G., Rue Mosquée el-Cheikh Ibrahim Pacha, 1.
Vacuum Oil Cy, G. D. Carezzi agent, Rue de Ramleh, 6.
Violara, S. G., Rue St Mark.

TANTAH

Magrin, J.

PORT-SAID

Asiatic Petroleum Cy Ltd, Worms & Co agents, Rue du Sultan Hassan.
Vacuum Oil Cy, J. N. Rickards agent. Rue Sultan Hassan.
Worms & Co, Rue du Sultan Hassan.

Imprimeries

Typographies, Lithographies

CAIRE

Abdallah N, Halabi & Cie, Rue Neuve.
Ararat, Ch. Bein el-Sourein.
Barbey, Paul, Rue Abdel Aziz, 20.
Bœhme & Anderer, Chareh el-Maghrabi.
«Chaab» (Le Peuple), Khalil bey Sadek prop., Boulv. Mohamed Aly.
Costagliola, A., Ch. Abdel-Hakk el-Sombâti
Dessyllas, A., Bazar Mourour.
Directory Printing Office, The Egyptian Directory & Adversiting Cy Ltd, Chareh Kasr el-Nil.
«Elmieh», Sayed Omar Hachem prop., Chareh Gameh el-Azhar.
Foscolo, L., Chareh Darb el-Mahabil.
Fotiadis, Fotios V., Haret el-Occïly.
«Générale», Alex. Assaf prop., Boulv. Abdel-Aziz.
Goldemberg, I., Darb el-Noubi.
Harmalin Jacques, (l'Art) Calcutta Buiding, Chareh-el-Maghrabi.
«Hélal», Georges Zeidan prop., Chareh el-Faggalah, imm. Khalil Zahar.
«Hermès», N. Matandos & S. Harissiadis, prop., Chareh Gameh el-Banat.
«Hindié, Amine, Chareh el-Mahdi.
«Ibrahimieh», Ch. el-Torba.
«Islah» Ibrahim Fawzi prop., Boulv., Mohamed Aly.
Kabbara, Ahmed, Rue du Téléphone.
«Khédiviale», B. el-Masri prop., Haret el-Tawachi.
«Maaref» (El), Néguib Mitri prop., Ch. el-Faggalah, 7.
Margosches, J., Ch. Emad el-Din.
«Moayad», Cheikh Aly Pacha Youssef prop., Boulv. Mohamed Aly.
«Modèle», William Cumbo prop., Boulv. Clot-Bey.
«Moktataf», Sarruf Nimr & Makarius prop., Haret Farid (Abdine).
Mouradian, Réthéos, Ch. Mohamed Aly.
Mourafetli, O., Chareh Zrrvudachi.
Munafo, G., Rue Achmawi, 6.
«Nationale», Alfred Chélu bey directeur, Boulac.
New Printing Office, Khalil Moutran prop., Rue Abdel-Aziz.
Papazian, & Dirlik, Chareh Wagh el-Berka.
Penasson, Giovanni, Chareh el-Bawaki.
Politis, P., Ch. Mohamed Aly.
Press, A., Chareh el-Gawhari.
Press, S., Mouski.
Procaccia, A., Bazar Mourour,
«Pyramides» (des), Gabriel Bichara Takla prop., Ch. el-Saha.
Rafei, Mohamed Sayed, Rue Neuve.
«Rawy», Ch. Abdine.

WHITEHEAD, MORRIS & Co.
(Egypt) LIMITED
11. Sharia-el-Madabegh. — Telephone 1408.
Manufacturing Stationers,
PRINTERS,
LITHOGRAPHERS,

J. OROWETZ
Depositario e Agente generale delle Birre:
"Spatenbräu" di Monaco e
"Erste Pilsner Aktienbrauerei" di Pilsen.
Deposito: Via del Telefono - Cairo. *Tel. N° 2075*

Rosenfeld, Marco, Avenue de Boulac, 2.
Rosso, Carlo, Chareh Zervudachi.
«Salam» (El), Boulv. Clot-Bey.
Sarpakis, S., Chareh Gameh el-Banat.
Sophiano & Podinos, Ch. Boulac.
Succar, Aly Ahmed, Ch. Mohamed Aly.
«Suisse», Baader & Gross prop., Chareh Kasr el-Nil.
«Sphynx», Rue de Boulac.
«Tammaddon», Ibrahim bey Ramzi prop., Chareh Hassan el-Akbar
«Tewfik», Zaki Rezkallah prop., Boulv. Clot-Bey.
«Togaria» (El), Awad Amin prop., Boulv. Clot-Bey.
«Unique Egyptienne», Sayed Ahmed Fahmi prop., Chareh Darb el-Gamamiz, 32.
Urwand, H., Ch. Boulac.
«Watan» (El), Habib Ibrahim prop., Place Bab el-Hadid.
Waterlow Bros & Layton Ltd, Chareh el-Madabegh, 33.
Whitehead Morris & Co (Egypt) Ltd. Chareh-el-Madabegh, 11.
Zaffiri, Ch. G., Ch. Kasr el-Nil.
Zivanachi, J., & Co, Chareh el-Bawaki.

ALEXANDRIE

Agostini, N., Rue Mosquée Attarine, 6.
Artelli & Piccoli, Rue Abou el-Dardar.
Berreta, G., Gallerie Menasce.
Centrale, J. Della Rocca prop., Rue Adib, 4.
Chrissochos, Cons. P., Rue Attarine, 84.
Cohen, Vita, Rue de France, 4.
Damech frères, Rue Sidi Abil Dardar.
Ermis, S. Rodinot prop., Rue de l'Eglise Grecque, 4.
Ferro, Armand, Rue Mosquée Attarine, 9
Ferro, R. Alex., Rue Mahmoud Bey Aboul Zanab.
Générale, A. Mourès & Co prop., Rue du Télégraphe Anglais, 4.
Giorgianni, S., Rue Stamboul, 2.
Hellénique, C. Phacos, Vallinakis & Co prop., Rue Tewfik Pacha, 20.
Kamal, Rue Gare du Caire, 17.
Khédiviale, G. Garzouzi prop., Rue de France, 21.
Kalza, M., Rue Nubar Pacha.
Lagoudakis, J. C., Rue Cléopâtre, 9.
Laide, C., & A. Lencioni, Rue Sésostris, 20.
Lawrence, J., Rue el-Falaki, 14.
Leva e figli, Vva, Rue de la Poste, 3.
Makarem, Moustafa Kamel prop., Rue Ras el-Tin, 9,
Margosches & Mordo, Place Ste Catherine, 3.
Maroulis, Ar., Pecchioli & Co, Rue Stamboul, 18.
Mizrahi, Farag, Rue Stamboul, 2.
Nacamuli, M., & Co, Rue Chérif Pacha, 13.
Nouvelle, Molco, Sajous & Co prop., Rue Stamboul, 10.
Nouvelle, Sélim Z. Cohen prop., Rue Souk el-Siaroff, 16.
Ottolenghi, G., Rue Aly Bey el-Kébir.
Ottolenghi, I., Rue Aly Bey el-Kébir.
Phénix, J. Angelo prop., Rue el-Falaki, 4.
Poulia, E.J., Rue Mahmoud Pacha el-Falaki.
Raffi, Rue de l'Eglise Maronite.
Rodriquez, L., Rue Mosquée Attarine, 3.
Romanelli, G., Rue de la Gare de Ramleh.
Serafini, Alfred, Rue de l'Archevêché.
Serafini, Arturo, Rue Eglise Grecque, 6.
Sonnino, C. Di E., Rue Eglise Grecque.
Unión Egyptienne, R. Michacca prop., Rue St Mark, 1.
Universelle, Diran prop., Rue Mosquée Attarine, 25.
Vallinakis, & Co, Rue Tewfik, 20.
Ventura flli, Rue de l'Eglise Maronite.
Waterlow Bros & Layton Ltd, Boulev. Ramleh, 7.
Whitehead Morris & Co (Egypt) Ltd, Rue Sésostris, 14.

WHITEHEAD, MORRIS & Co.
(Egypt) LIMITED
14 Rue Sesostris — Telephone 1251
Manufacturing Stationers,
PRINTERS, . . .
LITHOGRAPHERS,

Milkmaid Brand Condensed Milk
The Best Milk Made

PORT-SAID

Colomb, V., fils, Place de Lesseps.
Commerce, Horn frères prop., Rue du Commerce.
Moderne, Barsotti & Goldmann, Rue Said.
Phare de Port-Said, M. Jauffret prop., Rue du Sultan Hassan.

ASSIOUT

Aziz Abdel-Messih, Ch. Sekka e-Guédida.
Roufaïl Tadros, Ch. Sekk el-Guédida

BENHA

Galioubieh, Zaki Mohamed el-Atrib. prop., Rue el-Manchieh.

BENI-SOUEF

Nil, Abdel-Rehin Fahmi Nasr prop., Ch. el-Riadi.

CHEBIN EL-KOM

Nationale, Michel Fares prop., Rue de la Gare.

DAMANHOUR

Nagah, Ibrahim Halabi prop., Chareh Rabih
Progrès (du), Fatalech Aked prop., Rue Abbaza.

FAYOUM

Rayan, Wassili Henein pr., Ch. el-Ramlé.

MANSOURAH

Prospérité (La), Sakakini Frères prop., Rue Neuve.
Venieri, L. J., Rue Neuve.

MINIEH

El-Moftakhara, vis-à-vis la Gare.

MIT-GHAMR

Nationale, Messiha Mikhaïl prop., Chareh el-Borsa.

SUEZ

Miscellaneous Stores (The), Francis L. Bougeya & Co, Rue el-Mohafaza.

TANTAH

Progrès (Le), Habechi Assia prop., Rue Moudirieh.
Universelle, Antoun Ghoche prop., Rue Abou el-Ez.
Pasariano, Nicola, Ch. el-Borsa.

ZAGAZIG

Charkia Stationery & Printing Office. L. Ang. Colognato prop., Chareh Abbas,

Indigo

CAIRE

Agami, El-Hag Aly, Khan Abou Taki.
Agami, Mohamed Aziz, Khan Abou Taki.
Bizza Kazzouni, El-Hag Mohamed, Chareh el-Daoula.
Ispahani, Mirza Aly Akbar, Rue Neuve.
Kortenhaus & Hammerstein, Hamzaoui, 7.
Negami, Mohamed Reda, Rue Neuve.
Orebi, Samuel, Chareh el-Machahed el-Husseinieh.
Sabbagh, S. & A., Rue Neuve.
Sabet, S. A., Rue Neuve.
Selik, Abdel-Rahman, Gammalieh.
Stross Brothers, Darb el-Guinénah.

ALEXANDRIE

Kortenhaus & Hammerstein, Rue Cheikh Ibrahim Pacha, 1
Stross Brothers, Rue Pirona.

ASSIOUT

Boulos Gadel Kérim, Ch. Sekka el-Guédida.
Mikhaïl Mankarious el-Zayat, Ch. Sekka el-Guédida.
Neikleila el-Chamaa, Ch. Sekka el-Guédida.

BENI-SOUEF

Moustafa Abou Aguiza, Ch. el-Riadi.

DAMANHOUR

Aly Aboul-Wafa, Chareh el-Dakkak.
Herfa, El-Hag Darwiche, Ch. el-Dakkak.
Roumi, Omar, Chareh el-Masabegh.
Zoka, Aly, Chareh el-Masabegh.

LAIT SUISSE NESTLE
Le plus Riche en Crème

FAYOUM

Mahdi,el-Sayed Ahmed, Ch. el-Manakhlieh

MANSOURAH

Odabachi, Bechir, Rue Neuve.
Odabachi, Georges, Chareh el-Moafi.

MINIEH

Mina Saad, Ch. el-Bosta.

SUEZ

Didi bey, Moh. & Mohamed, Ibadi Square.
Ghelidan Ibrahim bey, Mohafza Square.
Sayed Hachem, Mohafza Square.

TANTAH

Aagan, Sélim, Chareh Sekka el-Guédida.
Chammas, Gorgui, Chareh Sekka el-Guédidah.
Zalat, Fatallah, Chareh el-Hammam.

Industries (fournitures pour)

(voir Fournitures pour Usines).

Ingénieurs

CAIRE

Adamopoulos & J. Lomas, Boulevard de Ramleh, 15.
Amed Chawky, Chareh el-Saha, 33.
Alchewsky, G., Chareh Dubray.
Ophtimus, Jos., Chareh Gameh Charkass.
Armstrong, C, F., Chareh Foum el-Tera.
Asfar, Sélim.
Avram, I., Place Bab el-Hadid
Ayront, H. J., Rond Point Soliman Pacha.
Azzoppardi, M., attaché à l'Administration des Chemins de fer.
Barclay, Hinks & Co, Chareh Kasr el-Ni.
Baroni, J., attaché à la Cie des Eaux.
Basevi, Jules, B. P. 325.
Beghian, G., Ch. Soliman Pacha, 9.
Beckett, Clifford, Ch. Gameh Charkass.
Bennett, A., attaché à la The Telephone Cy of Egypt, dom. Zeitonn.
Boccalini, A.,
Berger, C. F., Chareh Mariette Pacha.
Bergstrand, A. F., Chareh Kasr el-Nil, 25.
Boyer, P., Boulac.
Brandani, Enrico, Ch. el-Borsa, 12.
☞ *British Manufacturesr Syndicate* (The), Chareh el-Antikhana, 3.
Calvi, Albert, Chareh el-Maghrabi.
Calvi, Ulysse, Ch. el-Cheikh Hamza
Casse, Henri, Chareh el-Manakah, 10.
Castiglioni, Camillo, Poste Restante.
Cattani M. & E. Matasek, Ch. Kasr el-Nil.
Cesari, Auguste.
Champagnat, Louis, Ch. Kasr el-Nil. Spiro.
Coryn, Maurice, Chareh Nubar Pacha.
Coudsi, A.K., Ch. Gameh Charkasse.
Daffa, H., Chareh Dubray, 3. (Tewfikieh).
Daujeat, Eugène, Chareh el-Madabegh.
Day, John, & Co, Chareh Chérifein.
De Castro, A., Ch. Tewfik.
De Castro, Ettore, Rd.-Point Soliman Pacha.
De Monaco, D., Boulv. Abdine, 32.
Devninger, J., Chareh el-Manakh, imm. Manuk près de la Bourse.
Dreux, René, Ch. Nubar Pacha.
Du Brucq, Joseph, Chareh Kasr el-Nil,
Dubreuil, A., Chareh Gameh Cherkess.
Egyptian Egineering Cy, Chareh Kasr el-Nil.
Felice, Paul, Chareh el-Saha.
Festa, G., Chareh Zaki.
Forte, D. N., Helouan.
Fourneron bey & Malagoli, Chareh Zervudachi, 5.
Fourteau, R., B. P. 52.
Franceschi, E., Chareh Taher.
Fua, J., Chareh Dubray, 11.
Fumaroli, Jacques, Ch. el-Maghrabi, 28.
Furnari, Giov., Boulv. Mohamed Aly, 137.
Gallois, Ernest, Abdin.
Gandolfi, Camillo, Chareh Boulac.
Gelé, Edouard, Ch. Koubri Kasr el-Nil.
Ghaleb, H., Ch. el-Madabegh.
Himeros, Vladimir, Ch. Aboul-Sebaa, 25.
Huber, Rodolfe, Chareh Abbassieh, 38.
Ibrahim Fahmi, Ch. el-Manakh.
Jaillon, A., Chareh Chérif.
Khouloussy, Mohamed, Ch. el-Saha, 33.
Koressios, Th., Chareh el-Maghrabi.

A. BUCCELLATI
FABRIQUE MÉCANIQUE
PAPIERS FERRO-PRUSSIATE SEPIA ET HÉLIOGRAPHIQUE
Le Caire, Sharia el-Falaki, 28

ATELIER DE PHOTOCOPIE
"The Resin"
Procédé breveté de reproduction
ARTISTIQUE et INALTERABLE
Fournitures Techniques

Lambert, Felix, Chareh el-Dawawine, 24.
Legrand, Louis, Place de l'Opéra.
Le Fée de Plaudran, O., Chareh Mariette Pacha.
Levy. A. T. L., attaché à la maison Basile C. Antoniou.
Luitich, Luca, Tewfikieh.
Luyck, Léon, Chareh el-Maghrabi, Calcutta Building.
Maggiore, Ugo, Ch. el-Maghrabi.
Mansfield & Sons, Ch. el-Madabegh, 19.
Manusardi, Guido, Avenue de Boulac.
Manzi, F., Chareh el-Manakh.
Margossoff bey. J., Chareh el-Maghrabi, 24.
Maroni, Guido, Rue du Téléphone.
Méline, Edouard, Chareh el-Faggalah.
Misitano, Lorenzo, Chareh Faggalah, 31.
Mohamed Mounir, Ch. Darb el-Gamamiz.
Mosseri, Victor, Ch. Cheikh Aboul-Sibaa.
Nacamuli, R., Chareh el-Manakh.
Naccache, Pierre N., Ch. Nubar Pacha.
Naeff, Emile, Ch. Guinenah el-Mothalit, 6.
Oeconomou, N. A., Square Halim.
Orsi, Elvidio d'.
Pappis, Antoine G., Chareh Tewfik, 14.
Parvis, M., Chareh el-Madabegh.
Perullo, Salvatore, Chareh el-Faggalah, 8.
Philippovitz, M., Ch. el-Nemer, 5.
Pironti, Alfonso, Tewfikieh.
Prampolini, Carlo, Ch. Antikhana el-Masria.
Ratcliffe, F., Ch. el-Saptieh.
Raymondi, J., imm. Djelal, Tewfikieh.

Mazzola Rinaldo
Ingénieur-Entrepreneur
Spécialité de Travaux en Beton armé.
Ch. Mohammed Maz'oum Pacha 36.

Rennebaum, J., Ch. Gameh C arkess, 19.
Rinaldo, Mozzola, Ch. Mazloum Pacha, 36.
Rodeck, P. attaché à l'Adm. des Prisons.
Sabatelli, Michel, Chareh Soliman Pacha, 9
Sauvajon, Félix, Ch. el-Dawawine, 24.
Scarpa, E. A., Boulv. Abbas.
Sebton, Victor, Place Tewfik.
Servin, E., Tewfikieh.
Siacci, G., Chareh el-Saha, 33.
Silvagni, C. V., Ch. Kasr el-Nil, 7.
Silvagni, Tullio.
Skynder, A. H., Chareh Chérifein.
Sulzer Frères Winterthur, Ch. Guinénah el-Mothalit, 6.
Stoffer, E., Ch. El-Manakh.
Tedeschi, Charles, Chareh el-Manakh, 28.
Tissier, André, Ch. el-Manakh, 14.
Valensin, David, Chareh Boulac.
Valsania, Giovanni, Haret el-Tawachy.
Vassalo, P., Haret Zogheb.
Willaert, D., Rue Mansour, 25.
Willcocks, Sir William, Ch. Kasr el-Nil.
Wolff, E. C., Ch. Zervudachi.
Youssef Kamel, Boulevard Abdin.
Zaffrani, Silvio, Boulac.
Zaphiropoulo, Jean, Ch. Clot-Bey.
Zigada, Etienne, Chareh Tewfik.
Zoucas, John, Chareh Kasr el-Nil, imm Granato.

ALEXANDRIE

Adamopoulo & Comas, Blv. de Ramleh 15.
Alchewsky, Naoum, Rue Nebi Daniel, 17
Almagia, E., Place Mohamed Aly, 9.
Aly Choucri Place Mohamed Aly.
Ambrassano. Eduardo, Rue G. de Ramleh.
Andricopoulos, P., Rue Tewfik 1er.
Arcondoulis, Georges, A., Boulev. Ramleh, 15, Rue Cléopâtre, 11.
Aœler, Joseph, Minet el-Bassal.
Azarian, A., Rue Sésostris, 16.
Bencini & Quistas, Rue du Prince Abdel Moneime.

Quistas Constantin
INGÉNIEUR
Rue Mosquée Attarine 19.

Berberian & Azarian, Rue de la Poste, 1.
Berberian, L., Rue de la Poste, 1.
Bogdadly, Adolphe, Rue Toussoum Pacha, 9.
Boman, S., Rue Stamboul, 14.
Burnier, François, Rue de Smyrne, 3.
Canbell & Co, Rue Bab el-Karasta, 35.
Capatos, Paraskevy, Rue Cléopatre. 5.
Castro, S., Rue Hammam el-Zahab, 3
Comas, Joseph, Boulev. de Ramleh, 15.
Coutsodimitri, C.E., Rue Eglise Debbané.
Dabbons, G., Rue Tewfik, 12.
Del Pelo Pardi, U., & Co. R. Stamboul, 18.

A. BUCCELLATI
MANUFACTORY OF ENGINEERS PHOTOPAPERS
Boulv. Shoubra

SUN PRINTING COPY OFFICE
DRAWING OFFICE MATERIALS
Sharia el-Falaky, 28
CAIRO

Bureau Technique
Ing. U. Del Pelo Pardi & Ci.
ALEXANDRIE, Rue Stamboul, 18.
Voir l'Annonce à page 1435.

Diamanti, Emilio, Rue Nabi Daniel.
Falgairolle, E., Rue Nubar Pacha, 10.
Florimond, Emile, dom. Rue Coussio, 1.
Fusco, C. A., Rue du Port Est, 4.
Gallo, Harold, Gabbari.
Gerakis, P. A., Rue Tewfik 1er, 26.
Giorgi, Enrico,

Giorgi Enrico
Ingegnere-Architetto
presso l'Impresa
BENCINI & QUISTAS

Gontier, Maurice, Rue el-Falaki, 14.
Gorra, H., Place Ste Catherine.
Gripari P., Rue Cléopâtre, 3.
Heine, Georges, Chareh Bank el-Watani.
Hornbostel, J.J., Rue et imm. de l'Archevêché.
Iatrou, A. J., Rue Averoff, 3.
Iconomopoulos, L. D., Chareh el-Bawaky, 8.
Ismalum, Réné, Rue Chérif Pacha, 6.
Kaul, Guillaume, Rue Debbane, 7.
Khouloussi, Ahmed bey, Rue Gare Ramleh.
Krumbholz, Charles, Rue Tewfik 1er, 12.
Lascaris P., Rue Mahmoud Pacha el-Falaki.
Lezinas, G., & A. Savas, Rue du Port Est.
Ludolf, G., à l'Egypt. Salt & Soda Cy Ltd.
Mc Clure & Dorling, Rue Chérif Pacha, 9.
Marggiar, R. ou', Rue el-Falaki, 14.
Marichal, G., Rue Nébi Daniel, 16.
Marelli & Figlio, Boulv. de Ramleh, 17.
Mattioli, Cav. G. G., Rue Saleh el-Din.
Mbollas, K. G., Rue de l'Eglise Cophte, 20.
Mérametjian, A. Z., Rue de l'Hôpital Indigène, 2.
Metaxas, A., Rue Chérif Pacha, 33.
Micavez, G., Rue Cléopâtre, 3.
Minglis, Nikitas C.
Nicholery, A. N., Rue des Sœurs, 7.
Nicolaou, N. G., Rue Averoff, 4.
Palanca, Emilio, Boulv. Ramleh, 19.
Pally, Spiro, Rue Attarine.
Pareskévas, N. A., Rue Cléopâtre, 3.
Pini, Carlo, Rue Stamboul, 14.
Stellatos, B., Rue Chérif Pacha, 20.
Stienon, Léon, Rue Cléopatre, 11.
Stoffer, E., Rue de la Gare de Ramleh, 29.
Suzan, Henri, Boulevard de Ramleh, 17.
Vuta, Georges, Rue Gare deRamleh, 28.
Xydis, C., Rue Ancienne Rourse, 6.

PORT-SAID
Fedrigo, G. L., attaché au Tanzim.
Orlandi, A., Rue Monge.

MANSOURAH
Zannos, Cléon.

ZAGAZIG
Theophanidis, M. G.

TANTAH
Lifonti, G., Rue de la Bourse.

Ingénieurs Electriciens

CAIRE
Allen, H. J., attaché à la maison Thos Cook & Son (Egypt) Ltd,
Avram, I., Midan Bab ei-Hadid.
Biliotti, Frank, M I E.E., Ch. el-Antikhana.
Boulad, Henri H., Chareh Nubar Pacha.
Cook., Thos, & Son (Egypt) Ltd.
Egyptian Engineering Cy, Chareh Kasr el-Nil.
Freimann, Joseph, Chareh el-Manakh.
Goussard, Louis.
Soc. Générale d'Electricité et de Mécanique, anciens établissements E. Nahman & Co & G. Maroni, Rue Bab el-Hadid, 6.

ALEXANDRIE
Cook, Thos, & Son (Egypt) Ltd, Rue Gare du Caire.
Del Pelo Pardi, U., & Co, Rue Stamboul, 18.

Bureau Technique
Ing. U. Del Pelo Pardi & Ci.
ALEXANDRIE, Rue Stamboul, 18.
Voir l'Annonce à page 1435

J. OROWETZ
Dépositaire et Agent exclusif des Bières:
" Spatenbräu " de Munich et
"Erste Pilsner Aktienbrauerei de Pilsner.
Dépôt: Rue du Téléphone - Caire. *Tél. N° 2075*

Mollik, A. H., & Co, Rue Stamboul, 18.

A. H. MOLLIK & Cie.
Ingénieurs-Electriciens
8, Rue Stamboul, — Téléphone No 1137
Ampoules Electriques Economiques
OSMIN & OSMETTA
75% et 40% d'Economie de courant
INSTALLATIONS COMPLETES DE LUMIERE & DE FORCE
GRANDE EXPOSITION PERMANENTE DE LUSTRES

Moros & Cotsos, Boulv. de Ramleh, 15.
Pedicchio, D., Rue Eglise Américaine.
Pollatschek, Eugène, Rue Princ Abdel Moneim.
Rolo, Claude J., dom. Tel. K. D. 187.
Soc. Générale d'Electricilé et de Mécanique, anciens établissements E. Nahman & Co & G. Maroni, Rue Gare du Caire, 4.

PORT-SAID

Ashton, A., Quai François-Joseph.
David, L., attaché à la Cie du Gaz.

BENI-SOUEF

Youssef eff. Nader, Chareh Erian bey.

MANSOURAH

Furnari, Jean, Rue de l'Eglise Latine.
Taverna, Constantin.

Ingénieurs Electriens Experts Conseills

CAIRE

Frank Biliotti. M.I.E.E.
Consulting Engineer & Electrical Expert. Inspections, Valuations, Reports, Negotiations, etc. Electric Schemes Studied, reported upon & carried out
Address : 3. Chareh el-Antikkana
Tel. No. 21.23. *CAIRO*

Ingénieurs Mécaniciens

(Voir Constructeurs Mécaniciens)

Bureau Technique
Ing. U. Del Pelo Pardi & Ci.
ALEXANDRIE, Rue Stamboul, 18.
Voir l'Annonce à page 1435

Installations électriques

(Voir Electricité)

Bureau Technique
Ing. U. Del Pelo Pardi & Ci.
ALEXANDRIE Rue Stamboul, 18.
Voir l'Annonce à Page 1435

Installations sanitaires

CAIRE

Anglo-Egyptian & Sudan Engineering Cy, Chareh Nubar Pacha.
Anglo-German Engineering Stores,(The) Naguib & Elias Guergues prop., Chareh Bab el-Hadid.
Antonelli, A., Avenue de Boulac.
Avram, I.. The Invincible Engineering Stores, Midan Bab el-Hadid.
Castellani Frères & Raff. Fattucci, imm. Djelal Pacha, Tewfikieh.
Cumbo, R., & Vella. Rue Dawawi·
D'Anna, V., & A. Tonelli, Chareh Nubar Pacha.
Fattucci Figli & Co, Ch. Kantaret el-Dekka.
Fattucci, R., & Co, Ch. Kantaret el-Dekka.
Foundoulakis, Georges, Boulv. Abdel-Aziz
Grant, Bondi & Chinn, Chareh Kasr el-Nil.
Jacob, James, Boulv. Abdel-Aziz.
irby, Arthur, Chareh Abdine.
Marucco, Jean, Ch. el-Ronei, 12.
Mayer, M., & Co, Chareh Boulac, 10.
Nacamuli, Jules, Place de l'Opéra et Rue du Téléphone, 25.
Pezzi, G. L., Chareh Abdine, 18.
Sarda, A., Chareh Gameh el-Banat.

J. OROWETZ
Sole Agent for:
"Spatenbräu" Munich Beer and
"Erste Pilsner Aktienbrauerei" in Pilsen.
Stores: Rue du Téléphone - Cairo. *Tel. N° 2075*

Spiteri, P., & Co. Chareh el-Manakh, 6.
Steinauer, Max, & Co, Ch. el-Antikhana, el-Masria.

MAX STEINAUER & Co
Sanitary & Hot Water Engineers
& Government Contractors
Chareh el-Antikhana
Telephone : N° 1113 - Telegrams: SIPHONIC

ALEXANDRIE

Abdel Salam Mohamed, Rue Sésostris, 27
Aly Youssef, Rue Sésostris, 17.
Aslanoglou, Félix, & Co, Rue Gare de Ramleh.
Del Pelo Pardi, U., & Co Rue Stamboul, 18.

Bureau Technique
Ing. U. Del Pelo Pardi & Ci.
ALEXANDRIE Rue Stamboul, 18.
Voir l'Annonce à page 1435

Grant Bondi & Chinn, Rue Porte Rossette, 18.
Hassan Youssef, & Tabbah, Rue Tewfik 1er, 27.
Moustafa Salem, Rue Mahmoud Pacha el-Falaki, 16.
Moros, & Cotros Boulv. de Ramleh, 15.
Ramadan Youssef, Rue Sésostris, 5.
Vrana, Ch. M., & Co, Rue Tewfik, 29.

PORT-SAID

Bartolo, A., Chareh Damiat.

Anthony Bartolo & Co.
Sanitary and hydraulic Engineers and
GOVERNMENT CONTRACTORS
Chareh Eugenie — PORT-SAID

Dracatos, Michel, Rue du Commerce.
Moulet, C. D., Chareh Sultan Osman.

BENI-SOUEF

Moursi Mohamen el-Samkari, Chareh el-Riadi.

FAYOUM

Greiss Awad, Chareh el-Ramleh.
Hassan el-Ambachawi, Chareh el-Adli.

MANSOURAH

Sid Ahmed Darwiche, Rue Neuve.

MINIEH

Tahan, N., Chareh Sekka el-Guédida.

SOHAG

Makari, Guergues, Chareh Kaïsariet el-Souk.
Samaan, Guindi, Chareh Kaïsariet el-Souk

SUEZ

Albanopoulos, E., Rue Colmar.
Caramessini, N Rue Colmar.

Instituts

(Voir Ecoles)

Institutions scientifiques et littéraires

CAIRE

«Association Médicale d'Egypte.»
«Association des Pharmaciens du Caire».
«Hellénium» (L'), société scientifique Grecque.
«Società Dante Alighieri».
«Institut Egyptien», Chareh Kasr el-Aïni.
«Institut Français d'Archéologie Orientale», Chareh el-Antikhana el-Masria.
«Société Khédiviale d'Agriculture», Guézireh.
«Société Khédiviale de Géographie», Chareh Kasr el-Aïni.
«Société Khédiviale d'Horticulture», Guézireh.

THE EGYPTIAN "VERITAS"
Renseignements Commerciaux - Contentieux - Recouvrements
Office de Brevets et Marques de Fabrique

«Société Khéd. de Medecine du Caire.
«Société d'Ophtalmologie d'Egypte».
«Société de la Renaissance des Sciences Arabes», Ch. Abdel-Dayem, 12.

ALEXANDRIE

«Alexandria Literary, Musical & Dramatic Society».
«Société Archéologique»,
«Ligue Contre la Tuberculose», Rue Tewfik, 12.
«Società Filodrammatica "Ernesto Rossi"». Rue Attarine, 52.
«Société Médicale d'Alexandrie», Rue Stamboul, 19.
«Université Populaire Libre d'Alexandrie», Rue Sidi el-Metwalli, 46.

SUEZ

«Società Dante Alighieri».

Instruments de chirurgie

CAIRE

Moring, & Co, Rond Point Suares.
Zuker & Co, Haret el-Soufi.

Instruments de musique

CAIRE

Battaglia, Vincenzo, Chareh el-Bawaki.
Bodenstein, C., & Co, Chareh Kamel.

C. BODENSTEIN & Co
Maison fondée en 1865
Immeuble Shepheard's Hotel
SHARIA KAMEL
Grand Dépot de Pianos
Vente — Location -- Echange
DEPOT DE MUSIQUE
Vocale et Instrumentale
Angelus-Pianos Pleyer- Gramophones

Busnach, N., Chareh Abdine, 18.
Callery, P., Boulv. Clot-Bey.

R. DE CORATO
Sharch Saptieh (derrière la Poste).—LE CAIRE
DÉPOT DE PIANOS
DES MEILLEURES MARQUES D'EUROPE
Instruments de Musique en Tous Genres
Location - Vente - Accordage
ATELIER SPÉCIAL POUR LES RÉPARATIONS

Chakarian, H., Chareh el-Koubri.
Erganian, S., & Co, Bazar Mourour.
Granato, E. A., Chareh Bab el-Hadid.
Granato-Mezzacapo, Vincent, Chareh el-Faskieh 22, et Chareh Kasr el-Nil.
Hackh, Hugo, Rond Point Suarès.
Lifonti, G. Gildo, Chareh Wagh el-Berka.
Macchi, Graziano, Chareh Wagh el-Berka.
Malek, Jean, Haret el-Husseini.
Masri, Sélim, Chareh el-Koubri.
Selek, Jacob, Boulv. Mohamed Aly.
Stanislao, Indolo & Co, Ch. Nubar Pacha.

ALEXANDRIE

Argena, F., Rue des Sœurs 11.
Ciroli, F., Rue de l'Archévêché.
Diapason Au, Rue Porte Rosette, 7.
Granato, E. A., Rue Sésostris, 6.
Hackh, Hugo, Rue Chérif Pacha, 18.
Indjé, Pascal, Boulv. de Ramleh, 13.
Leone, Carmelo, Boulv. de Ramleh,
Lifonti, François, Rue Rossette, 12.
Masini, F. E., Rue Porte Rosette, 9.

PORT-SAID

Schmerkes, J., Boulv. du Nil.

MANSOURAH

Lifonti, F. Rue Neuve.

(Voir Produits Soudanais)

CAIRE

Ezbékieh
Grotte de Ghézireh.
Zoologique de Ghizeh.

Joailliers

(Voir Bijoutiers)

Ciment Portland BRAILA
Agents: Fern. Gallois & Co.

Jouets

CAIRE

Aux Cent Mille Articles, F. Alby prop., Chareh el-Gawhari, 4.
Bazar Universel, M. Raphaïlakis prop. Chareh el-Bosta.
oancès, Félix, Chareh el-Bawaki.
Frrdo, David, Mouski.
Orosdi, Back & Co, Chareh Bein el-Nahdein.
Palacci, Fils, Haîm & Co, Chareh Bein el-Nahdein.
Polychronopoulo, Minas, Mouski.
Walker & Meimarachi Ltd, Chareh el-Bawaki.

ALEXANDRIE

American Bazar, G. Marini prop., laceP Mohamed Aly, 9.
Au Japon, Charalambo Diamandi prop. Rue Mosquée Attarine, 8.
Au Petit Bon Marché, Léon Nessm. prop., Rue de France, 1.
Bazar Lyonnais, Savas Bouropoulos prop., Rue Nubar Pacha, 7.
Bazar du Nil, S. Supino prop., Rue Nubar Pacha, 7.
Bazar Universel, Grimont & Billaud prop., Rue Chérif Pacha, 8.
Châlons, H. Hochapfel & Co, Rue Chérif Pacha, 26.
Cordonnerie Parisienne, Matton & Debono prop., Rue Nubar Pacha, 9.
Grand Bazar du Bon Marché, J. Boromeo prop., Rue Mosquée Attarine, 4 et Rue Ché,if Pacha, 31.
Manchester House, R. Cohen prop., Rue Pirona, 2.
Orosdi, Back & Co,Place Mohamed Aly,13.
Walker & Meimarachi Ltd, Rue de 'Ancienne Bourse, 6.

PORT-SAID

Negris, J. G.

SUEZ

Antippa, S. D., Rue Colmar.
Bougéya, F. L., & Co, Rue Caracol el-Warch.
Cosmato, P., Frères, Rue Colmar.
Sardelli, Jacques, Rue Colmar.

Journaux (Agences de)

CAIRE

Houng, M., Place de l'Opéra.
Kabbara, A., Place de l'Opéra.
Laffet, Mme, Chareh el-Bawaki.

ALEXANDRIE

Calebotta, G., Rue Chérif Pacha, 2.
Gauro, Ato, Rue Chérif Pacha, 3.
Hinto & Poparich, Rue de la Poste.
Ibrahim Abou, Rue Ancienne Bourse, 4.

Journaux et Revues

CAIRE

En Langue Allemande

Levante Zeitung, Hermann Brandau Directeur.

En Langue Anglaise

Egyptian Morning News (The), Ch. el-Madabegh, imm. Coronel.
Sphinx (the), paraissant en hiver, P.P. Graves éditeur.

En Langue Arabe

El-Afkar (Les Idées), Aboul-Enein Bad prop., Chareh el-Manasra, 78.
El-Ahram (Les Pyramides), Gabriel Bichara Takla prop., Chareh el-Saha.
E.-Asr el-Djedid (Le Nouveau Siècle Alex. bey Chalhoub direct., Faggallah
El-Ekhlas (La Fidélité), Ibrahim Abdel-Messih direct, Rue Faggalah.
El-Fatah, Selim Pacha Hamawi prop. Chareh Abbas.
El-Gawaeb, Khalil Moutran prop., Ch Abdel-Aziz.
El-Guaridah, Palais Mahmoud Pacha Sami el-Baroudi.
Heckma (Revue Médicale), Dr Abdel-Aziz Nazmi réd.-prop., Ch. Abdel-Aziz
El-Helal (Le Croissant), Georges Zeidan rédact-prop., Chareh el-Faggalah.

FARINE LACTÉE NESTLE
Le Meilleur Aliment pour Enfants

El-Houkok (Le droit), Ibrahim Gamal & Selim Boustros direct-rédact, Chareh Kasr el-Nil.
El-Istiklal (L'Autonomie), Néguib Chakra prop., Boulv. Abdel-Aziz.
El-Lewa (L'Etendard), Moustafa Paoha Kamel direct., Chareh el- Dawawin, 29.
El-Mahroussa (Le Caire), Aziz R. Zeind bey direct., Chareh el-Faggalah.
El-Moayad, Cheikh Aly pacha Youssef, prop., Boulv. Mohamed Aly, 106.
El-Mokattam, Sarruf, Nimr & Makarius rédact-prop., Haret Fayed.
El-Muktataf, Sarruf, Nimr & Makarius rédact.- prop., Haret Fayed.
El-Raï el-Am (L'Opinion Publique), Alexandre Chahin prop., Boulv. Abdel-Aziz, 27.
El-Rayed el-Masri (L'Eclaireur Egyptien), Boulv. Abdel-Aziz.
El-Wakayeh el-Masriah, Journal-Officiel, A. Chélu bey direct, Boulac.
El-Watan, Guindi Ibraim, prop., Place Bab el-Hadid.
Misr, Tadros Chenouda el-Mangabadi réd. prop., Haret Erian Bey (Faggalah).
Revue d'Hygiène et de medecine, N. Gannage direc., Haret el-Chawarbi.
Tabib el-Aïla (Le médecin de la famille). Dr. Eïd rédact. prop., Chareh el-Manakh,

En Langue Arménienne

Loussaper, direction Mansour Pacha, Khalig.

En Langue Française

Bosphorle(Le), Jean Comenos, dir. Pont Aboul Ela.
Bourse Egyptienne (La), H. Boutigny direct. prop., Chareh el-Madabegh.
Bulletin de la Chambre de Commerce Internationale, Chareh el-Maghraby.
Egypte (L'), Paul Manse & Co prop., imm. Coronel, Ismailieh; Bureau d'Alexandrie, Rue Stamboul, 2.
Journal des Locataires, G. Kalfayan prop., Chareh Emad el-Din.
Journal du Caire (Le), Ch. Camel & Co prop., Haret el-Awayed.
Journal Officiel, A. Chelu bey direct. Boulac.
Orient (L'), Haret el-Awayed.
Progrès (Le), E. Kyriacopoulos direct. prop., Rue du Téléphone, 15.
Pyramides (Les), Gabriel Bichara Takla prop., Chareh el-Saha.

En Langue Grecque

Aion (Siècle), J. Bethanis directeur prop., Chareh Mohamed Aly.
Chronos (Le Temps), M. D. Constantinidis prop., Boulv. Mohamed Aly
Ethniki (le National) Chareh Kasr-el-Nil.
Kaïron (Le Caire), Chareh el-Madabegh.
Moniteur Commercial, Le Journal du Commerce (avec Almanach), Pro-Sotiris Scliros prop., Chareh el-Maghrabi, Calcutta Building.
Phos, paraissant le matin, Et. Eustachiades directeur, Chareh Cherifein.

En Langue Italienne

Impraziale (L'), Emilio Arus directeur, Chareh el-Zaptieh, 3.

ALEXANDRIE

En Langue Anglaise

«Egyptian Gazette» (The), Rowland Snelling direct.-rédact., Rue du Télégraphe Anglais, 6.

En Langue Arabe

«Anis el-Galis», Princesse Alexandre de Avierino Wiszniewski réd.-prop., Rue Avéroff, 7.
«El-Bassir», Rachid Schmeil bey prop. réd., Rue Sésostris, 3.
«El-Chark», J. Jawich & Tanios Abdou prop., Rue Mahmoud Pacha el-Falaki.
«El-Ettehad el-Masri», Raphaël Michaca direct.-prop., Rue St-Mark, 1.
«El-Fadilah», Sélim Aadm redact.-prop., Rue de l'Eglise Maronite, 4.
«El-Jamyat», Antoun Farah rédact.-prop. Rue Toussoum Pacha.
«El-Nafir», Ibrahim Zacca bey, prop., Place de l'Observatoire.
«El-Rakib», G. Garzouzi prop., Rue de France, 21.
«El-Sabah», Abdou Badran prop., Rue de l'Eglise Maronite, 4.
«El-Watan», Néguib Fahmi agent, Rue de la Poste, 1.

اطلبوا فكتوريا المعدنيه لانها مياه احسن وانقى

En Langue Française

«Nouvelle Revue d'Egypte», Fernand Braun direct., Rue Porte Rossette, 12.

«Bulletin Mensuel de la Chambre de Commerce Française, Rue Stamboul, 14.

«Correspondance Egyptienne» (La), Maurice Laussac de Lagarenne, direct.-rédact., Rue Sésostris, 10.

«Egypte Médicale» (L'), Drs. A. Ruffer & P. Trehaki directeurs.

«Lotus» (Le), Mme Alex. M. de Avierino direct.-prop., Rue Averoff.

«Phare d'Alexandrie» (Le), John Haïcalis Pacha direct., Rue Sésostris, 1.

«Réforme» (La), Mme Vve Guillon & Co prop., Raoul Gros Canivet rédact., Rue Cléopâtre.

Revue d'Egypte et d'Orient, Rue Porte Rosette, 12.

En Langue Grecque

Byzantion, Alexandre Capsalis, directeur prop., Rue Cléopatre, 10.

»Homonia», Mme E. Papadaki prop., Rue Toussoum Pacha, 11.

Moniteur Commercial (Le), Sotiris Sclias, directeur prop., Place Mohamed Aly, 12.

«Socrate», G. Grapapas direct., Rue Gare de Ramleh, 26.

«Tachidromos», S. Liatzis direct.-rédact. Rue de Hôpital Grec.

« Télégraphos», A. Kyriacopoulos direct., Rue Cléopâtre, 1.

«Vosporos», Jean N. Coumenos, directeur prop., Place Mohamed Aly (Okelle Primi).

En Langue Italienne

«Messaggiere Egiziano» (Il), Enrico Debono direct.-prop., Rue Temple Menasce, 2

PORT-SAID

«Ficcanso» (Il), Philippe Hopper prop

Petit Portosaïdien (Le). Rue Lesseps.

«Phare de Port-Saïd et du Canal de Suez», E.J. Horn prop.-direc., Rue du Sultan Osman.

«Vérità» (La), E. Louis, Rue du Commerce.

BENHA

«Galioubieh» (El), Zaki Mohamed el-Manchieh.

Laboratoires de Chimie

CAIRE

Akaoui, K. N., Rue Choubrah.

Pharmacie Centrale ex-Perrot, Léon Hébert (Succ) prop., Boulv. Clot-Bey.

Laboratoire Khédivial, Chareh el-Cheikh Rihan.

Off. Dr. Hussein, Chareh el-Dawawine.

ALEXANDRIE

Metzelopoulos, Dr Const. A., Rue Toussoum Pacha, 20.

☞ **F. GALETTI & FIGLI**

RUE DE FRANCE, 12-16

Produits Chimiques -- Herboristerie

Objets de pansement, et en caoutchouc

PARFUMERIE

Eaux minérales et Spécialités Pharmaceutiques

MANSOURAH

Salem & Khalifa.

Lainages

(Voir Etoffes et Tissus)

Laiteries (Fermes)

CAIRE

Anglaise, de la Mission de l'Afrique Centrale, Choubrah.

German Dairy, G. Fouad propriétaire, Guézireh.

Ghizeh Farm Dairy, E. Rogers prop., Chareh Gameh Charkess.

Hygienic Dairy (The), Howie & Co prop., Choubrah.

Mont Parnasse, Nicolas Condoléon, prop, Ch. el-Mahdi.

Nile Dairy, Chareh el-Dawawine.

Swiss Farm, B. Gagnaux & Co prop., Choubrah.

ALEXANDRIE

Athènes, D. G. Pyrlis prop., Rue Chérif Pacha.

LES PETITES AFFICHES EGYPTIENNES

Organe commercial et Industriel d'Egypte

Sa publicité est la plus effective.

Demrjian, Abram. Rue de France. 42.
Egyptienne (Grande), P. A. Terzi prop, Rue Toussoum Pacha, 4.
Hellénique, Georges Nicolaïdes prop., Rue du Bazar.
Internationale, C. Snacos, prop., Rue Gare de Ramleh, 21.
Kokinos, J. S., Rue Nébi Daniel, 24.
Levi Nessim, Rue Souk el-Siareff, 16.
Papadopoulos, A, Georges, Rue Gare de Ramleh, 36.
Sava Nicolas, Rue de l'Eglise Cophte, 19.
Sotiris, F, & Co, Rue du Prince Abdel-Moneim.
Stamaschi, S. Apostolo, Rue Ibrahim 1er, 70.
Sterelised, Milk Factory D.K. Sakellaropoulo prop., Rue Sésostris, 20.
Tachydromos Charopoulo frères prop. Rue de l'Ancienne Bourse, 55.
Tatarlioff, Luc., Rue Sésostris, 6.

Lampes

(Voir d'éclairage Appareils)

Lessiveuses

ALEXANDRIE

Lessiveuses Nakiampf, Saba Abd Ennour prop., Rue Eglise Copte, 26.

Librairies

CAIRE

Aboul Zahab, Hamed, Chareh el Halwagui.
Adham, Ibrahim, Chareh Nubar Pacha.
American Mission Library (The), Chareh el-Meligui, 6.
Caro Circulating Library, Mme Roule prop., Chareh Boulac.
Centrale, Delbourgo & Co prop., Chareh el-Manakh, 52.
Chaab (Le Peuple), Khalil bey Sadek prop., Boulv. Mohamed Aly.
Chimonios, J., Darb el-Barabra.
Cophte, Chenouda Messiha prop., Quartier Cophte.
Diemer, Finck & Baylaender prop., Ch. Kamel.
Dukich, Ghino, Chareh Nubar Pacha, 21.
Gillet, S., Chareh Abdel-Hakk el-Sombâti.
Goraïssi, Ahmed, Chareh el-Azhar.
Guergues Henein, Chareh Kasr el-Nil.
Hélal, Georges Zeidan prop., Chareh el-Faggalah, imm. Zahar.
Hermès, C. Evangélidès prop., Chareh el-Maghrabi.
Himonios, Grégoire, Chareh el-Bendeka.
Hindié, Amin, Rue Neuve, 12.
Islah (El), Ibrahim Fawzi prop., Boulv. Mohamed Aly.
Jaffé, Elia, Chareh Tahor.
Lenssivenses Wodompf, Saba Abdel Ennour prop., Rue Eglise Copte, 16.
Livadas, Charles, Chareh Kamel, 7.
Maaref, Ahmed Hassanein prop., Bein el-Sourein.
Maaref, Néguib Mitri prop., Chareh el-Faggalah, 7.
Mansour Abdel Motaal, Boulv. Mohamed Aly.
Méligui, Ahmed Aly, Chareh el-Halwagui.
Mohamed Ragheb Abdel-Malek, Chareh el-Halwagui.
Mohamed Saleh, Rue Neuve.
Savoy, D. Vegnios & M, Zachos prop. Chareh Kasr el-Nil.
Orientale, Ibrahim Farès Saadé prop. Boulv. Clot Bey.
Penasson, Giovanni, Chareh el-Bawaki.
Popolaire, R. G. Lombardi, prop., Bab el Hadid, 9.
Rafei, Mohamed Sayed, Rue Neuve.
Succar, Aly Ahmed, Boulv. Mohamed Aly.
Toubi (El), Mohamed Abdel-Wahed Bey & frères, Chareh Sayedna el-Hussein.
Unione Tipografica Editrice Torinese, Rue du Téléphone.
Watan, Habib Ibrahim prop., Midan Bab el-Hadid.
Zacharia, G. G., & Co, Thi English Librari, Chareh Kamel.

ALEXANDRIE

Bassi, Césare, Rue Chérif Pacha, 1.
Cauro, O., Rue Chérif Pacha 3.
«Commerce» (du), Ar. Maroulis, Pec-

Ciment Portland BRAILA
Agents: **Fern. Gallois & Co.**

chioli & Co prop., Rue Stamboul,18.
Elephtaropoulos, Ephtimios, Rue Mosquée Attarine 13.
Ermis, Triandafilis Sitselis prop., Rue Mosquée Attarine, 13.
Calebotta. G., Rue Ancienne Bourse.
Gauro, Ato, Rue Chérif Pacha, 3.
«Makarem», Moustafa Kamel prop., Rue Ras el-Tin,
«*Internationale*», Pinto & Paparich Rue de la Poste.
«Mondaine», B. Macri prop., Rue de la Poste.
«Phénix» (Le), A. C. Daphoti prop., Rue Mosquée Attarine, 10.
Romanelli, G., Rue de la Gare de Ramleh.
Schuler L., Rue Cherif Pacha, 6.
Sitsellis, Triandafilis, Rue Mosquée Attarine, 13.
Sorbi, C., e Figlio, Rue Stamboul, 2.
Spitzer, Adolphe, Rue Ancienne Bourse.
Tsitselli, Triandafilo, Rue Mosquée Attarine.
Vallardi, Rue Gare du Caire.

PORT-SAID

«Anglo-American Bookeselling Depot», J. Horn prop., Rue du Commerce.
British & Foreign Bible Society, Place de Lesseps.
«Commerce», Horn Brothers prop., Rue du Commerce.
Hern, J. & L., Rue du Commerce.
Papantonopoulos, Jian, Place de Lesseps.

ASSIOUT

Mohamed Radwan, Chareh Kaïsariet el-Hélali.

CHEBIN EL-KOM

«British & Foreign Bible Society», Chareh el-Bahr.

MANSOURAH

«American Library», Habib Zaher prop. Rue Neuve.

SOHAG

Matta, Abdel-Chéhid, Chareh Aly Bey.

SUEZ

Bougéya, F. L., & Co, Rue el-Mohafza

TANTAH

Abdel Latif el Sayed, Rue Sayed Badaouani.
Abou Zahab, Mohamed, Chareh el-Sayed.
American Mission Library, Place de la Police.
Codsi, Philippe & Tewfik, Chareh el-Borsa.
Soussa, S. B., Chareh el-Borsa.

ZAGAZIG

Colognato, L. Ang., Chareh Abbas.

Lingerie

CAIRE

Vboulafia, J., *New Manchester House,* Chareh el-Maghrabi.
Adli, Ahmed & Youssef, *Aux Quatre Saisons* Mouski.
Au Progrès (anienne maison Camoin), Chareh el-Gawhari.
Canarias, J. D., & Co, Mousky.
Chalom, I. E., *Bazar de l'Opéra,* Chareh Abdine, 8.
Davies Bryan & Co, Chareh el-Maghrabi.
Di Flounini, Mlle B., *A la Concurrence,* Place Ataba el-Khadra.
Francès, Felix, Chareh el-Bawaki.
Iplicjian, Stepan, *Excelsior,* Chareh el-Bawaki.
Maroun, Ant., *Au Louvre Egyptien,*
Mawardi, Ibrahim & Co, Mouski.
Nathan, David, R. Nessim & Co, Chareh el-Bawaki.
Old England, Chareh Kamel.
Orosdi Back & Co, Chareh Bein el-Nahdein.
Pappel B., *A la Grande Concurrence,* Chareh el-Bawaki.
Paschkes, S., & Co, *Au Petit Benefice,* Mouski.
Sednaoui, S. & S., Mouski.
Tempier, M., Kantaret el-Dekka, 23.

CHOCOLAT PETEF
Sans Égal ! AU LAIT SUISSE Sans Égal !

ALEXANDRIE

Walker & Meimarachi Ltd, Ch. el-Bawaki.
Aux Galeries Lafayette, Rue Porte Rosette, 13.
Châlons, H. Hochapfel & Co, Rue Chérif Pacha, 26.
Cohen, R., & Co, *Manchester House*, Rue Pirona, 2.
Danna, J., & Co, Rue de France, 12.
Davies Bryan & Co, Rue Cherif Pacha 15.
Erlanger, E. R., & Co, Rue Chérif Pacha.
Molka, R., Rue de la Mosquée Attarine.
Orosdi Back & Co, Place Mohamed Aly.
Parodi, A.G., Rue Stamboul.

☛ E. REICHENSTEIN
LINGERIE DE LUXE
TROUSSEAUX
FANTAISIE pour DAMES
39, Rue de la Porte Rosette

Tennenbaum, M., Rue Mosquée Attarine
Walker & Meimarachi Ltd, Rue de de l'Ancienne Bourse.

PORT-SAID

D'Amore, Coniugi, Rue Constantinieh.
Talazac, Paul, & Neveux, Rue Mongne.

MANSOURAH

Freïman, Michel.
Palacci, Menasce & Co, Rue du Baazr.

ZAGAZIG

Papadakis, Th., Chareh Abbas et Chareh el-Wadi el-Kebli.

Linoleum

(Voir Ameublements)

Liqueurs

(Voir Vins et Liqueurs)

Literie

(Voir Ameublements)

Lithographies

(Voir Imprimeries)

Liqueurs (Fabricants de)

(Voir Distilleries)

Locations (Agences de)

(Voir Courtiers em Immeubles)
Skinazi, C. & A., Haret Zogheb, 3.

AGENCE INTERNATIONALE
de LOCATIONS
JOURNAL DES LOCATAIRES
G. KALFAYAN, DIRECTEUR
LOCATION de Maison, Villas Appartements.
Enchères, Emmagasinages
Chareh Emad el-Din, passage Mansour Adès
Envoi gratis No. du Journal

Machines Agricoles et Industrielles

CAIRE

Aboaf, A., & Co, Tewfikieh.
«Allen Alderson & Co Ltd», A. Fattucci, agent, Chareh Kantaret el-Dekka.
American Engineering Machinery Agency», A. A. Fendian prop., Chareh Nubar Pacha.
«Anglo-Egyptian & Sudan Engineering Stores», E. S. Bondi prop., Chareh Nubar Pacha.
«Anglo-German Engineering Stores», Naguib & Elias Guergues propriétaires, Bab el-Hadid.
«Aux Inventions Pratiques», Aziz Maestro prop., Chareh Nubar Pacha.
Avram, I., Place Bab el-Hadid.

ΖΗΤΕΙΤΕ ΠΑΝΤΟΤΕ ΤΗΝ ΚΑΛΛΙΤΕΡΑΝ
ΑΓΓΛΙΚΗΝ ΣΟΔΑ "VICTORIA,,

BOULET & Cie

Spécialité de Machines à Briques et à Tuiles. Paris, 28 Rue des Ecluses St. Martin. (Voir Revue de l'Etranger Rubrique, Machines à Briques)

British Engineering Cy of Egypt Ltd
Chareh Kasr el-Nil; dèpôt Ch. Abbas.
Chaker, Sélim, Chareh Nubar Pacha.
Colonello, G., Chareh Wagh el-Berka.
Crosley Brothers Ltd, Soc. Gén. d'Electricité & de Mécanique agents, Rue Bab el-Hadid,
Décauville, E. E. Maggiar & Fils agents généraux, Chareh Boulac, 9.
Egyptian Engineering Cy, Chareh Kasr el-Nil.
Fendian, A. A., Chareh Nubar Pacha.
Ferrero & Co, (succ. Bretschneider & Co), Rue de l'Eglise Catholique.
Kirby, Edgard, & Co, Chareh Kasr el-Nil, 28.
Kirchmayer, Rudolf, & Co, Chareh Nubar Pacha, 16.
Koppel, Arthur, Chareh Kasr el-Nil, imm. Granato.
Kortenhaus & Hammerstein (Patent A. E. Nasra), Midan Bab el-Hadid.
Kuster, R., & Co, imm. Halim, Boulac.
Lambert, Léon, Rue Dawawine, 24.
ambert & Ralli, Chareh Soliman Pacha, 2.
Lang, Manfred, dépôt, Rue Nubar Pacha, Kelad.
Odland Engineering Cy, Ant. prop., Chareh Nubar Pacha.
Nasra, A. E., Midan Bab el-Hadid.
Orenstein & Koppel, Chareh el-Madabegh, imm. Coronel.
Pilavachi, C. G., Boulac.
Soc. Générale d'Electricité et de Mécanique, Anciens Etablissements E. Nahman & Co, G. Maroni, Rue Nubar Pacha, 6.

ALEXANDRIE

Aboaf, A., & Co, Rue de l'Ancienne Bourse, 10, depôt Rue de la marine 11.
Allen Alderson & Co Ltd, Rue de la Marine, 23 et Rue de la Poste, 2.
Autofage, Théodore, Rue Saleh el-Din, 26.
«British Engineering Cy of Egypt Ltd» G. Vivian Vermon agent, Rue de la Gare du Caire.
Cook, Thos, & Son (Egypt) Ltd, Rue de la Gare dn Caire, 1.
Décauville, E. E. Maggiar & Fils agents généraux, Rue el-Falaki, 14.
«Egyptian Engineering Stores» (The), Steinemann, Mabardi & Co prop.. Place Mohamed Aly, 12.
Egger-Bonâme. F. Place Moh. Aly, 17.
Gérakis, P. A., Rue Tewfik 1er, 25.
Hasda & Co, Rue Sainte Cathèrine.
Kirchmayer, Rudolf, & Co, Place Mohamed Aly, (Okelle Monferrato).
Koppel, Arthur, Rue de Gabbari, 7.
Kortenhaus & Hammerstein, Rue Mosquée el-Cheikh Ibrahim Pacha, 1.
Kuster, R., Rue Abou-Dardar, 12.
Manfred, Lang, Rue Stamboul, 18.
«Midland Engineering Cy» (The), Antoun Kelada prop., Rue de la Gare du Caire.
Modeste, Fr.. Hotel de la Poste.
Orenstein & Koppel, Boulevard Ramleh.
Perrakis, Georges N., Rue des Sœurs, 12.
Rabbath, Sélim G., Place St Cathérine.
Soc, Générale d'Electricité et de Mécanique. anciens établissements E. Nahman & Co, G. Maroni, Rue Gare du Caire, 4.

CROSSLEY BROTHERS LIMITED. MANCHESTER

Gas and oil engines and producer gas
Sté Gle d'Electricité et de Mécanique
Agent 4 rue de la gare du Caire,

FRANCO TOSI. LEGNANO.

Chaudieres et machines à vapeur
Soc. Gle d'Electricité et de Mécanique
Agent, Rue de la Gare du Caire 4.

Steinemann Mabardi & Co, Place Moh. Aly
Watson W, & Co, Rue St-Mark, 4.

اطلبوا فكتوريا المعدنيه لانها
مياه احسن وانقى

PORT-SAID

Dowrie & Co, Quai Eugénie.

MINIEH

Lambert & Ralli, Ch. el-Emoumi.
Tahan, N., Chareh el-Emoumi.

TANTAH

Nawar, Antoun, Kafret el-Fadaly.
Tahan Sélim, Chareh Abbas.

Machines à calculer

CAIRE

Baylaender E. de la maison Finck, & Bayalender, librairie.
Kirchmayer, Rudolf & Co, Rue Nubar Pacha, 16.
Maggiar, E. E., & Fils, Chareh Boulac, 9.
Vivante, P. Chareh Kasr el-Nil.
Zarmati & Co, Ruelle New Bar

ALEXANDRIE

Kirchmayer, Rudolf & Co, Place Mohamed Aly, (Okelle Monferrato).
Maggiar, E. E., & Fils, Rue el-Falaki 4.
Vivante, P.

Machines à coudre

CAIRE

Bajocchi, Michel, Chareh el-Bawaki.
Bondi, G. A., Chareh el-Bawaki.
Chaker, Selim, Chareh Nubar Pacha.
Constantinou, Chareh el-Bawaki.
Kirchmayer, Rudolf & Co., Rue Nubar Pacha, 16.
Maratos, N., Ch. Wagh el-Berka.
Simoniam, A., Ch. Bein-el-Sourein.
«Singer Manufacturing Cy» (The), Place el-Khazendar Hélouan.

N'ACHETEZ
Q'JE LES MACHINES A COUDRE
Véritables SINGER
Car elles sont les meilleures du monde

La plus haute récompense
GRAND PRIX
Expo-ition de Paris 1900

Chaque Machine SINGER porte cette marque

THE SINGER MANFG.CO TRADE MARK

Fournisseur
de S.A. le Khédive, du Ministère da la Guerre, etc

Place Khasendar -- LE CAIRE

Cours gratuits de broderies artistiques
à la machine SINGER

Spiro, J. G., & Co, Chareh el-Bawaki.
Vescia, Michel, & Co, Chareh el-Bawaki.

ALEXANDRIE

Farruggia, Salvatore, & Co, Rue Mosquée Attarine, 9.
Forli, Giulio, Rue Mosquée Attarine, 1.
Kirchmayer Rudolf & Co., Place Mohamed Aly (Okellè Monferrato).
Naoum A. & Co., Passage Pharmacie Huber chérif Pacha.
Sagrestani, Vve B., Rue Chérif Pacha, 12.
«Singer Manufacturing Cy» (The), G. Neidlinger agent, Rue Tewfik 1er, 2. et Rue Chérif Pacha, 23.

PORT-SAID

«Singer Manufactoring Cy» (The), Rue du Commerce.
Tambourlini, Giovanni, Place de Lesseps.

ASSIOUT

«Singer Manufacturing Cy» (The), Chareh el-Mehatta.

BENHA

«Singer Manufacturing Cy» (The), près de la Gare.

FARINE LACTÉE NESTLE
Le Meilleur Aliment pour Enfants

BENI-SOUEF

«Singer Manufacturing Cy» (The), Rue de la National Bank.

CHEBIN EL-KOM

«Singer Manufacturing Cy» (The), Chareh el-Moudirieh

FAYOUM

«Singer Manufacturing Cy» (The), Chareh Adli.

KENEH

«Singer Manufacturing Cy» (The), vis-à-vis l'Hôtel Bandora.

MINIEH

«Singer Manufacturing Cy» (The), Chareh el-Douéni.

MANSOURAH

«Singer Manufacturing Cy» (The), Rue Sekkat el-Guedida

MIT-GHAMR

«Singer Manufactoring Cy» (The), Chareh el-Ahmar.

SUEZ

Singer Manufacturing Cy» (The), Rue Kassara.

TANTAH

«Singer Manufacturing Cy» (The), Chareh el-Borsa.

ZAGAZIG

Papadakis, Th., Chareh Abbas et Chareh el-Wadi el-Kebli.
Singer Manufacturing Cy» (The),Ch.Abbas

Machines à écrire

CAIRE

Brandeau, Herm., Chareh Emad el-Din.
Brown, Richard, Hamzaoui.
Chaker, Sélim, Rue Nubar Pacha.
Fischer, Max, Chareh el-Madabegh.
Haddad, Sélim S., Chareh Kasr el-Nil.
Kirchmayer, Rudolf & Co, Ch. Nubar Pacha, 16.
Maggiar, E. E., & Fils, Chareh Boulac, 9.
Nyassard, Michel, Chareh el-Saha.
Padova, M., Léon Rolin & Co, Chareh Aboul-Sibaa, 18.
Panayottou & fils, Rond-Point Suarès.

RONEO LTD.
Duplicating & Copying Machines
OLIVER TYPEWRITER
Sharia Soliman Pacha — P.O.B. 1287.

Simonian, & Bondjoukian, Ch.el-Madabegh
Vivante, P., Chareh Kasr el-Nil.
Vloten, Th. F. Van, Chareh el-Maghrabi.
Walker, Phillippe, Ch. el Miligui.
Zarmati I. L., & Co, Ruelle New Bar.

ALEXANDRIE

Abdel-Nour Saba & Co, Rue Nébi Daniel.
Ancona, David, Rue Stamboul, 3.
Anglo-American Typewriting Agency, *The Densmore*, Boulev. de Ramleh, 19.
Brandeau Herm, Ex Okelle Dumreicher.
Boulad frères, Rue de l'Eglise Debbané.
Brown, Richard, ex-Okelle Dumreicher.
Kirchmayer, Rudolf & Co, Place Mohamed Aly (Okelle Monferrato).
Maggiar, E. E., & Fils, Rue el-Falaki, 14.
Mussabini, E., & Co, Rue Attarine, 5.
Nacouz, M, E., & Co, Rue Gare de Ramleh.
Padova, M., Léon Rolin & Co Rue Stamboul, 3.
Remington Typewriter Cy, Cugina Viterbo, agent, Rue de l'Eglise Débbané.
Sayour & Co, Rue de l'Eglise Debbané.

Machines à décortiquer le riz

DAMIETTE

Gammal, Abdallah, Ch. el-Charabassi.
Hussein bey Bakr, Chareh el-Aazam.
Mohamed Abou Hendia, Ch. el-Kantarah.
Salama Boctor, Chareh el-Kantarah.

ZAGAZIG

Chamsi, Amin bey, Chareh el-Chamsi.

LAIT SUISSE NESTLE
Le plus Riche en Crème

Maisons de Banque

(Voir Banquiers)

Maisons de Couture

CAIRE

Archivolti, Mme Régine, Chareh Kamel, 24.
Arslanian, Mme E. A., Chareh Nubar Pacha, imm. Debbané.
Aubert & Mathieu, Chareh Kamel, 7.
Auroy, Mme E., Chareh el-Manakh, 15.
Bajocchi, Mme B., Boulv. Mohamed Aly.
Bentsen, E., Chareh el-Madabegh, 10.
Bercowitz, Mme R., Chareh Abdine, imm. Burham Pacha.
Bernard, Mme Francine, Chareh Abdel-Moneim, 26 (Abdine).
Bertrand, Mlle, Chareh Kamel.
Bianchi, Mme A. Ch. Sidi Abdel-Hakk.
Boccara, Mme Ida, Midan Souk el-Kanto
Brilli, Sorelle, Chareh el-Mezayen.
Calligas, Mlle L., Haret el-Ocely.
Boué, Sœurs, Ltd, Ch. Kasr el-Nil.
Cécile, Mlles, Chareh el-Madabegh, 8.
Crave, Mme, Ch. Abdel-Aziz.
Debard, Domergue, Ch. Guinéna.
Demy, R., Ch. Aabdel-Aziz
Dépaul, Rosa, Kantaret el-Dekka.
De Sieno, Mme Louise, Chareh el-Cheikh Hamza.
Dettorelli, Mme Elise, Ch. el-Bosta, 3.
Elisco, Mme, Chareh Taher, 3.
Fontanella, Mme G., Chareh Abel-Aziz.
Francès, Félix, Square Halim, Chareh Kamel.
Frasca, Joséphine, Ch. el-Koubri.
Gaucher, Mlle S., Haret el-Ashee.
Gillard, Mme E., Chareh Kasr el-Nil.
Gœrlitz, Mlle.
Hunter, Mme M., Chareh el-Madabegh.
Krizman, Mme B., Haret Farid, 6.
Langes, Mlles, Chareh Tewfik.
Livadas, Mme Christine, Ch. el-Cheikh Aboul-Sebaa.
Maison Nouvelle, Chareh el-Madabegh, 15.
Malezyan Sœurs, Ch. el Madabegh, 23, et Chareh Kasr el-Nil.
Matalicchio, M., Boulv. Mohamed Aly.
Menahem, Mme Allegra, Plasr de l'Opéra, 5.
Pavoni, Mme N. A., Rue du Téléphone.
Pinigiani, P. & N., Ch. Tewfik.
Picault Sœurs, Chareh Kasr el-Nil.
Pirro, Mme A. de, Bab el-Louk.
Porsella, Mme, Chareh Azbak, 2.
Pugliese, Mlles, Chareh el-Bawaki, 6.
Rizzo, Mme Michel, Chareh Gameh Charkess.
Robert, Miss, Chareh Kamel.
Royer, Mlle Marguerite, Chareh Maarouf.
Sanfilippo, Rosine, Ch. el Zaki (Tewfikieh).
Stoliar, Mlle R., Mouski, 34.
Taliani, Mme V., Boulv. Mohamed Aly.
Tavaniotti, Mme A., Boulv. Abdine, 17
Vogel, Mme Nina, Chareh Wagh el-Berka.
Zarifa, R.

ALEXANDRIE

Agostini, Mlle Henriette, Rue Mosquée Attarine, 9.
Agresta, Mme P., Rue Porte Rosette, 24.
Antonine, Mme, Rue ToussoumPacha, 13.
Asterio, Mme Angélique, Rue Gare de Ramleh.
Ausbruch Ernestina, Rue de l'Eglise Maronite.
Azzelino, Mlle E., Rue el-Kayed Gohar, 11.
Benedetta, D., Rue de l'Hôpital Grec, 2.
Boué Sœurs Ltd, Rue Porte Rosette, 1.
Boulerand, Mme H., Rue Cheikh Soliman Pacha.
Buffo, L. Mme, Rue de l'Eglise Cophte.
Cabanes, E., Rue de l'Eglise Cophte, 26.
Cagliesi, Mme M., Rue Mahmoud Pacha el-Falaki.
Châlons, H., Hochapfel & Co, Rue Chérif Pacha, 26.
Craveri, T., Rue d'Allemagne 15.
Deliole, H Mme, Rue Salah el-Dine, 36.
Di Bello, Lucie, Rue Porte Rossette, 30.
Fazio, Mme Thérèse, Rue Stamboul, 21.
Frugoli, Alai de, Rue Nébi Daniel, 9.
Gennra, Mlle de, Rue Porte Rosette, 26.
Grèche, Marie, Rue du 1er Khédive, 25.
Guacci, Mme F., Rue de la Mosquée Attarine, 16.
Gulizart Mlle, Ruelle Smyrne, 7.
Hekna Mme L. Rue de l'Eglise Cophte, 19.
Hoffberg, M., Rue des Sœurs, 36.

Milkmaid Brand Condensed Milk
The Best Milk Made

Indennimeo, Mme Rosina, Rue Cheikh Aly el-Lessi, 16.
Kalchiopoulou, Mme Maria, Rue Borham Pacha, 2.
Kypriadi Sœurs, Rue de l'Eglise Cophte,19.
Lattuga, Mme D., Rue Gare de Ramleh,26.
Lucchese, Mme D., Rue Chérif Pacha, 33.
Luconi, Mme, Rue Missala.
Lustgarten, Mlle Sophie, Rue Hammam el-Zahab, 1.
Marangoz, Mme H., Rue Gare de Ramleh,20.
Marius, Mme, Rue de l'Eglise Cophte, 6.
Méjean, Mme B., Rue Gare de Ramleh, 30.
Mondelli, Antoniette, Rue Zouret Soultan.
Orsi, M., Rue Nébi Daniel, 11.
Panaga, C., Rue Saleh el-Din.
Paris Robes, Abram Danjat prop., Rue Nébi Daniel, 21.
Passanante, Mme M., Rue Hamamil, 5.
Pellegrini, Mlle, Rue Nébi Daniel, 13.
Rebecchi, Mlle Margherita, Rue Chérif Pacha, 13.
Reiss, E., Rue des Sœurs, 7.
Rizzitano, Mme F., Rue Sidi el-Metwalli.
Serini, Melles, Rue Toussom Pacha.
Tchakir, Mme Bellina, Rue Bab el-Akhdar.
Traversetti, Sœurs, Rue Stamboul, 14.
Tsantilla, Mme, Rue Gare de Ramleh,32.
Verziraki, Mr & Mme Th., Rue de la Gare de Ramleh, 32.
Vignapiano Sœurs, Rue Saleh el-Din.
Zanobetti, A., Rue Gare de Ramleh, 31.

PORT-SAID

D'Amore, Coniugi, Rue Constantinieh.

SUEZ

Rider, Mme, Rue Colmar.

Maisons de Nouveautés

CAIRE

Aadassez & Co. Bonheur des Dames, Chareh Kasr el-Nil.
«A l'Egalité», J. Lichaa & Co prop., Chareh el-Manakh, 26.
«A l'Innovation» J. Thémistocles et M. Mayassi prop., Chareh el-Bawaki.
«A la Concurrence, Mlle B. Di Floumini prop., Place Ataba el-Khadra.
»A la Grande Concurrence», Barice Pappel prop., Chareh el-Bawaki.
«A la Confiance», Th. Dracopoulos & Co prop., Chareh el-Bawaki.
«A la Grande Concurrence», Barice Pappel prop., Chareh el-Bawaki.
«A la Parisienne», Dick & Co prop., Chareh el-Manakh.
Aly Issa & Co, Rue Neuve.
«América House», Ibrahim Tasso prop., Chareh el-Bawaki, 5.
Aref & Sabbagh, Rue Neuve.
Attar, Mohamed Hassar, Ch. el-Akkadieh.
Bazar Egyptien», Saoul Moussa Sanle. prop., Mouski.
«Au Dé Rouge», P. Plumkett prop., Place Ataba el-Khadra.
«Au Louvre Egyptien» Ant. Maroun prop., Place Ataba el-Khadra.
«Au Petit Bazar», Les Fils de M. Cicurel & Co, prop., Chareh Cattaui bey.
«Au Petit Bon Marché», Léon Nessim prop., Place Ataba el-Khadra.
«Au Printemps», Jules Jaluzot & Co prop., Ch. Kasr el-Nil.
«Au Progrès» (ancienne maison Camoin), Chareh el-Gawhari.
«Aux Quatre Saisons», Ahmed & Youssef Adli prop., Mouski.
Bertran, Mlle, Chareh Kamel.
Chemalé & Khalifa, Rue Neuve.
Chemla Freres, Ch. Boulaq.
Cohen, Moïse, & Co, Ch. el-Mezayen.
Constantinidi, Mme Sapho, Mouski, 33.
Cumbo, Giuseppe, Boulv. Clot Bey.
Dagher, M., freres, Mousky.
Dagher, M. N. & fils Mousky.
Davies Bryan & Co, Chareh el-Maghrabi
Eïd, Mikhaïl, Chareh el-Achrafieh.
«English Woollen Warehouse Co», Cha-Fahmy & Co, Midan Sayeda Zénab.
Francis, Félix, Ch. el-Bawaki.
«Galeries Lafayette», Ch. Kasr el-Nil.
Gammal, Youssef & Ahmed, Rue Neuve.
Gandour, G., freres & Co, Mousky.
Ghattas, N., Rue Neuve.
«Excelsior», Iplicjian, Stefan prop., Ch

CHEMLA FRÈRES
Grands Magasins de Nouveautés. — AVENUE BOULAC.
Vendant le meilleur marché de tout le Caire.

el-Bawaki, Tel. 272.
Homsy & Naggiar, Midan Souk el-Kanto.
Ibrahim Nasr, Mouski.
Iplicjan, Stepan, *Excelsior*, Chareh el-Bawaki.
Iskandarani, Ahmed Abdel Khalek, Rue Neuve.
Jebara & Khouri, Rue Neuve.
Karamé & Sabbag, Rue Neuve.
Khouzam, Francis, Mouski, 65.
»London House», Mrs E. Cole prop., Place de l'Opera.
Malhamé, W., «Au Chic Parisien» Chareh Kamel.
Mattatia, J., Chareh el-Bawaki, 8.
Mawardi, Ibrahim, & Co, Mouski.
Mikhaïl Abdel-Messih, Rue Neuve.
Mohamed Risk, Chareh el-Ghouri.
Moustafa Sabri, Rue Neuve.
«Old England», Chareh Kamel.
Orosdi, Back & Co, Chareh Bein el-Nahdein.
Palacci Menasce & Co, Ch. Bein el-Nahdein et Rue Neuve.
«Paris-Modes», J. Lousteau prop., Chareh Kamel,
«Pétot», G. & N. Naccache, Rue Ancienne Poste.
Ramli, H. M., & Co, Chareh el-Ghouri.
Salhani, D. & A., Mouski.
Sapho, Constantinidis M., Mousky.
Saycali, Debbas, Ch. el-Mahdi, 1.
Schinas, Georges, Ch. Kasr el-Nil.
Schlesinger, Maurice, Mouski.
Sednaoui, S. & S., Mouski, 40.
Séoudi, Mohamed, Mouski, 65.
Setton, E.J., & Co, Ch. Abdin, 43.
Sivrissarian & Aznavorian, Rue Neuve.
Tchamourian Frères, Ch. Clot-Bey.
Walker & Meimarachi Ltd, Chareh el-Bawaki.
Wassef Farag, Boulv. Clot-Bey.
«West of England Woolen Warehouse Co», M. Freimann & Co, Chareh Kasr el-Nil.
Yared, K. & B., Chareh Bein el-Sourein

ALEXANDRIE

«A la Confiance», J. Cassar prop., Rue Mosquée Attarine, 5.
«A la Pensée», C. Ciambrelli prop., Rue Mosquée Attarine, 5.
«A la Samaritaine», L. Jacobsohn & frères, Rue de la Mosquée Attarine, 6.
«Al Sudan», A. Di Nocera prop., Rue Mosquée Attarine, 1.
Aly Mokayche, Rue Souk el-Siareff, 3.
Anasiari, Hélène, Rue de la Gare de Ramleh, 18.
Anhoury, Sélim R., Rue Sésostris, 10.
Anita Mlle, Rue de l'Hôpital Grec, 1.
Armour, Mlle Edith, Rue Gare de Ramleh, 20.
«Aux Galerie Lafayette», Rue Porte Rossette,13.
Au Louvre, L. Fares prop., Rue Porte Rossette, 6.
Balestra, M., Place Sainte Cathérine.
«Bazar Sésostris», Sélim Tawil prop., Rue Sésostris, 10.
Benedetta, D., Rue de l'Hopital Grec, 2.
Borman & Co, Rue Cérif Pacha.
Botton, Moise J. de, & Co, Rue Nubar Pacha, 1.
Bouéri, Selim, Rue de France, 48.
Cassimatis, Jean, Rue Mosquée Attarine, 21.
Châlons, H. Hochapfel & Co, Rue Chérif Pacha, 26.
Davies Bryan & Co, Rue Chérif Pacha, 15
Debbas, M., Rue Tewfik 1er, 14.
Dacor, Jeanne, Rue Toussoun Pacha, 2.
«English Woollen Warehouse Cy», Rue Chérif Pacha, 28.
Erlanger, R. & Co, Rue Chérif Pacha, 26.
Feocari, Mme E., Rue Sidi el-Metwalli.
Gammal Youssef & Ahmed, Rue el-Midan, 36.
Garboua freres, Rue Mohamed Bey el-Defterdar, 1.
Géorgiadès freres, Rue Mosquée Attarine, 8.
«Grand Bazar Persan» Jebara Yazdi & Co prop., Rue Chérif Pacha, 17.
Greta, J.T., Rue de France, 39.
Grimont & Billaud, «Bazar Universel», Rue Chérif Pacha, 18.
Guetta & Labi, Rue Souk el-Siareff, 3.
Hammouda, Saleh, & Amin Chehayeb, Rue el-Kayed-Gohar.
Hannaux, M., Rue de l'Archevêché, 1.

CHEMLA FRÈRES
Grands Magasins de Nouveautés. — AVENUE BOULAC.
Vendant le meilleur marché de tout le Caire.

Hassan, A., & Co, Rue Chérif Pacha, 26.
Ismail Aly Ghanem, Rue Souk el-Saireff, 10.
Johari, Habib Youssef, Rue el-Midan, 36.
Lattuga, Mme D., Rue de la Gare de Ramleh.
«*Louvre de Paris*» (Au), Rue Porte Rosette, 6.
«Maison de France», Gallissard Le Long prop., Rue Gare de Ramleh, 19.
«Manchester House», R. Cohen & Co prop., Rue Pirona, 2.
Muli, R. & A., & Co, Rue Attarine, 8.
Manoukian, Kirkor, Rue Souk el-Siareff.
Manoukian, K. & H., Rue Souk el-Siareff.
Matatia, I., Rue Mosquée Attarine, 2.
Misan, Elie, Rue Mohamed Bey el-Defterdar, 25.
Mohy el-Din Aly Draz, Rue el-Midan.
Molka, R., Rue de la Mosquée Attarine.
«Orosdi Back & Co» (Etablissements), Place Mohamed Aly, 12.
Pascalis, G. F., Rue de la Poste.
«Petit Paris» (Le), G. Cotiades prop., Rue Chérif Pacha, 26.
Primi, J., & Co, «Bazar Oriental», Place Mohamed Aly, 1.
«Printemps» (Grand magasins du), Jules Jaluzot & Co prop., Rue Porte Rosette.
Sahn, Ahmed A., Rue de France, 40.
Sandaljian, G., Rue Bab el-Karasta, 8.
Schinazi, Jacques, Rue Mosquée Attarine, 3.
Schouchana, V., & A. Hazan, Rue Mosquée Attarine, 3.
Storace, Louis, (Anc. Maison Camoin), Rue Tawfik, 17.
Tennenbaum, M., Rue Mosquée Attarine.
Waïch, Nessim, Rue Souk el-Siareff, 3.
Walker & Meimarachi Ltd, Rue de l'Ancienne Bourse, 6.

PORT-SAID

«A la belle Jardinière», Vassilopoulo frères prop., Place de Lesseps.
Abou Ahmed Hassan, Rue du Sultan Hassan.
D'Amore, Coningi, Rue Constantinieh.
«Eastern Exchange Bon Marché», Wills & Co prop., Q. François Joseph.
Fiorentino, Giovanni, Rue Saïd.
Mohamed Nouchwati, Rue du Commerce.
Porphyropoulos, C., & Co.
«Printemps» (Au), Grands magasins, Rue Sultan Osman.
Scotto Lavina & Co, imm. Scivikhoff, Rue Sultan Osman.
Talazac, Paul, Rue Monge.
Weisse, Mlle, Rue Nabi Daniel, 17.
Xidia, Costi, Rue du Commerce.
Yasdi, A., & Co, Rue de Uesseps.
Zizinia Fils & Co., «Au Louvre» Rue Sultnn Osman.

BENI-SOUEF

Aly Dardir, Ch. el-Riadi.
Moustafa Aly Aguiza, Ch. el-Riadi.
Saleh Hanna, Ch. el-Riadi.

DAMANHOUR

Abou Oayacha, Bayoumi, Ch. Sidi Zareh.
Abou Oayacha, Mohamed, & Co, Ch. el-Bitarieh.
Mohamed & Amin Azouel, Rue el-Gadri.

FAYOUM

Bakr el-Soufi, Ch. el-Kantara.
Hassan Barhouma, Ch. el-Kantara.

ISMAILIEH

Au Caprice Parisien, Avramidès propr.
Altemburger, Stefane, Rue Negrelli et Village Arabe.
Collara, A., Village Arabe.
Phockis, Stelliano, Place Champolion.
Tripoli, C. Kiriacopoulos propr., Rue Negrelli.

MANSOURAH

«A la Ville de Lyon», Antoine Gohargui prop., Rue Neuve.
Hassan Makki, Rue Souk el-Toggar.
Hassanein & Mohamed Omar, Rue Souk el-Toggar.
Ibrahim Abdel-Wahhab, El-Hag, Rue Souk el-Toggar.
Jones, John, & Co., Charieh el-Guédida.
Mahmoud Labib, Rue Souk el-Toggar.
Mohamed Abdel-Aziz, Rue Mit-Hadr.
Nani, Ernesto, Rue de l'Eglise Latine.
Saab, Alex.
Saab, Antoun & Selim, Rue Neuve.
Sednaoui, S. & S., Rue Neuve.

J. OROWETZ
Dépositaire et Agent exclusif des Bières :
" Spatenbräu " de Munich et
"Erste Pilsner Aktienbrauerei de Pilsner.
Dépôt : Rue du Téléphone - Caire. *Tél. N° 2075*

MINIEH

Aly el-Tawil, «Mille et Un Articles», Ch. el-Sekka el-Guédida.
Mikhaïl Abdallah, Ch. el-Mehatta.
Mohamed bey Ragheh, Ch. el-Sekka el-Guédida.

SOHAG

Dos Roufaïl, Ch. el-Aaref.
Hagès Frères, Ch. el-Mehatta.

SUEZ

Antippa, S. D., Rue Colmar.
Aly Rifaï, Chareh el-Sekka el-Guédida.
Banatar Frères, Rue Nemse.
Cheikh Badawi, Chareh el-Sekka el-Guédida.
Cosmatos, P., Frères, Rue Colmar.
Gammal, Youssef & Ahmed, Chareh el-Khan.
Gorgui Hanna, Chareh el-Sourouguieh.
Hag Omar Tahà, Rue Colmar.
Hamed bey Sabah, Chareh el-Sekka el-Guédida.
Ibrahim, Mohamed, El-Cheikh, Chareh-el Sourougui
Ilhamy, H. L., & Co, Rue Colmar.
Mekkawi, Mohamed & Ahmed, Charehel-el-Sekka el-Guédida.
Nashat, Abdel Rahman, Rue Colmar.
Nayef & Aref Loca, Chareh el-Khan.

TANTAH

Abdel-Malak, Michel & Co.
Aly Rifaï, Ch. el-Sekka el-Guédida.
Barcilon, A. J., Charieh el-Khan.
Béchiri, Elias & Co, Kaisariet, et el-Sekket el-Guédidah.
Bocti, E. & V.
Cheikh Badawi, Ch. Sekka el-Guédida.
Gammal, Youssef & Ahmed, Ch. el-Khan.
Gorgui Hanna, Ch. el-Sourouguieh.
Griparis, Philippe, Rue de 'Eglis eGrecque.
Halfon Behor, J., & Co.
Ibrahim Mahmoud, Ch. el-Sourouguieh.
Mekkawi, Mohamed & Ahmed, Ch. el-Sekka el-Guédidah.
Nayef & Aref Loca, Ch. el-Khan.
Wichy frères, Rue el-Khan.

ZAGAZIG

Abdel-Méguid & Aziz Traboulsi, Chareh el-Wadi el-Kébli.
Attieh Abdel-Malak, Chareh el-Wadi el-Kébli.
Attieh Mohamed, Chareh el-Moudirieh.
Bagouri, Khalil Ghoneim, Chareh el-Moudirieh.
Pagouri, Osman Mohamed, Chareh el-Wadi el-Kebli.
«Egyptian Bazar», Ahmed Mohamed Soudi prop., Chareh el-Mouddiriedh.
Gabbay, Haroun, Chareh el-Wadi el-Kébli.
Hariri, Abdel-Salam, Chareh el-Kaïsaria.
Hindi, Hassan Aly, & fils, Chareh el-Wadi el-Kebli.
Khalil Afifi, Chareh el-Chamsi.
Mohamed Mohamed Mobarek, Chareh el-Moudirieh.
Mohamed Mohamed Ismaïl, Chareh el-Kaïsarieh.
Nadi, Mohamed, Chareh el-Wadi el-Kebli
Nour el-Din, Ahmed, Chareh el-Kaïsarieh.
Papadakis, Th., Chareh Abbas et Chareh el-Wadi el-Kebli.
Saoulli, L., Chareh Abbas.
Sélim Mohamed, Chaaeh Aybas,

ZIFTA

Ahmed Khattab, Chareh el-Souk.
Chahri, Abdel Salam & Mohamed Fouad, Ch. Terat el-Sahel.
Kechti, El-Cheikh Mohamed, Chareh Dayer el-Bandar.
Khaitab, Hussein Ahmed, Chareh Dayer el-Bandar.

Maisons de Pénitentiaires

CAIRE

«Boys Reformatory School», Boulac.

Maisons de Santé

CAIRE

«Hospice des Aliénés», Abbassieh.

ALEXANDRIE

Villa Anna, Rue Amir el-Bach, 12.

J. OROWETZ

Sole Agent for:
"Spatenbräu" Munich Beer and
"Erste Pilsner Aktienbrauerei" in Pilsen.

Stores: Rue du Téléphone - Cairo. *Tel. N: 2075*

Malles et valises

(Voirs Articles de voyage)

Mandataires

(Voir Agents d'affaires)

Manicures et Pédicures

CAIRE

Ghasarossian, B., Boulv. Abdine.
Moor, Mlle Mary, Rudolf Boy's Home.
Müller, W., Chareh el-Mahdi,
Naldgian, Dr Haig, Chareh el-Manakh.
Schauper, Mme, de la maison, H. Muhr, Ch. el-Maarouf.
Vincent, Mme, Marvil House Pension, Calcutta Building.

ALEXANDRIE

Deforge, Mutale, Bazar Français.

Manufactures en gros

Ads, Ibrahim, & Co, Ruelle de la Poste.
Arbib, G. J., Haret el-Chichini.
Bersi Brothers & Co Ltd, Hamzaoui, 7.
Bianco Bros & Co, Rue Serafieh.
Bigio, S., & Co, Hamzaoui.
Borsali Naggiar & Co.
Brach, Gustav, & Co, Chareh Bein el-Sourein
Brahamsha, G., Haret el-Chichini.
Bretschneider & Co, Rue de l'Eglise Catholique.
Brown, Richard, & Co, Hoche-Issa.
Casdagli, Em., Hoche-Issa.
Chamla, Haïm & Co, Mouski.
Cohen, S., & Co, Hoche Issa.
Comptoir Belge de Représentation, Rue de l'Eglise Catholique, Mousky.
Ezra, Mourad, Setton & Co, Hoche-Issa.
Ferrero, & Co, (Succ. Bretschneider & Co), Rue de l'Eglise Catholique.
Green, N. E., & Co, Hoche-Issa.
Guillermet, Ch., Haret el-Chichini.
Hakim, Elie, S., & Co, Chareh Gameh el-Banat.
Hamawi Behor J., & fils, Rue Neuve.
Hamawi Frères, Rue Neuve.
Harari, Abdou, & Co, Hoche-Issa.
Harari, Maurice & Isaac, & Co, Hoche-Issa.
Harari frères, Rue Neuve.
Hayim, S. A., & Co, Hoche-Issa.
Henriques & Henriques, Rue Neuve.
Iplicjian, S., Saba Kaat.
Iskaki, S, & Co, Haret Sabaa Kaat el-Keblieh.
Kahla, J. & E., Hamzaoui.
Kework, T., & fils, Hamzaoui.
Kohn, Léopold, Rue Neuve, 8.
Liepmann, Julius, & Co, Succrs, Chareh el-Sultan el-Saheb.
Manoukian's Sons, Sarkis, Hamzaoui.
Mansour & Ades, Mouski.
Maratchi Bentada & Co, Hamzaoui.
Marcus, G., & Co, Haret el-Chichini.
Menasce, Picciotto, & Co, Hoche Issa.
Nathan, B., & Co, Hamzaoui.
Orosdi, Back (Etabl.), Chareh Gameh el-Banat.
Pinto & Cohen, Haret Charaf-el-Din.
Raitz, Ludwigudu Bihs & Co, Rue Darb el-Saada.
Rizzoli, Alfred, Hamzaoui, 7.
Reggio, Axarly & Co, Chareh Banadkieh.
Sahal S., & Co, Hoche Issa.
Sayed Hassan, Midan Bab el-Louk.
Schalom, G., Haret el-Chichini, 10.
Schneider & Rothacker, Chareh Bein el Sourein, 11.
Schoukair, Menasse & Co, Hoche-Issa.
Sednaoui, A., & Co, Hamzaoui.
Seeger, Albert, Chareh Bein el-Sourein.
Seidemann, A., Rue Neuve, 8.
Seropian, Vramchabouh, Rue Neuve.
Setton, Ezra M., Rue Neuve.
Setton, Friedmann & Co, Hoche-Issa.
Shohet, J. R., & Co, Haret el-Chichini.
Silvera, Isaac S., Hoche-Issa.
Sisso, Wahiche & Co, Mouski.
Stern frères, Chareh Bein el-Sourein, 15.
Stross, A., Haret el-Chichini.
Stross Brothers, Rue Eglise Catholique
Toledano, Habib.
Topalian, Kevork, & fils, Hamzaoui.
Vivante, D. S., & Co, Haret el-Chichini.
Yeha, N., Haret el-Chichini.

Demandez partout les Boissons Gazeuses
"VICTORIA" SODA WATER Co

ALEXANDRIE

Aspden, R.; & Co, Rue Pirona, 1.
Belilos, J., & Co, Okelle Anglaise.
Bentala Brothers, Rue Chader el-Batikh.
Bentata, Borsali & Co, Rue de France, 29
Bonnan, Jacob, Rue Souk el-Siaref, 3.
Borsali, Naggiar & Co, Rue Sinan Pacha.
Brach, Gustav, & Co, Rue Pirona, 1.
Brown, Richard, & Co, Rue Pirona, 1.
Casdagli, Em., Rue Matrah, 1.
Cohen, Samuel J., & Co, Rue de France,29.
«Comptoir Belge de Représentation», Rue Nubar Pacha, 18.
Cresa, I. G. Rue de France, 39.
Duek & Co, Rue de France, 35.
Dwek frères & Co, Rue Souk el-Samak el-Kadim.
Elia, I., & Co, Rue Souk el-Kanto.
Ferrero, & Co, (succ. Bretschenider) Okelle Dumreicher.
Gatheral, George, & Co, Place Mohamed Aly, 14.
Hamandjion, A., Rue de France, 6.
Hess & Co, Rue Pirona, 1.
Kibrit, Joseph, Anc. imm. Dumreicher.
Kohn, Leopold, Rue Colucci Pacha, 1.
Levi & Nahmias, Haret Gameh el-Ardi.
Liepman, Julius, & Co, Succs, Rue Averoff, 6.
Manukian's Sons, Sarkis, imm. Hodar, 4.
Maratchi, Bentata & Co, Rue Wakalet el-Khodar.
Marcus, G., & Co, Rue Stamboul, 11.
Mohamed Moustafa el-Hamaoui, Rue el-Midan, 31.
Nahmias, D. & R., Rue ex-Okelle Dumreicher.
Nathan, B., & Co, Rue de France, 18.
Orosdi Back& Co, Place Mohamed Aly,12.
Ott, Fred., & Co, Rue Pirona, 2.
Passow, M., Rue Chérif Pacha.
Raudnitz, Ludwig Bihs & Co, Rue Colucci Pacha, 4.
Reggio, Axarly, & Co, Rue Nubar Pacha, 18.
Sahal, Brothers, Rue de France.
Reis, L., & Co, Rue Chérif Pacha.
Schinasi, Samuel, Rue Souk el-Kheit, 9
Seidemann, A., Rue Pirona. 1.
Setton, A., & Co, Rue Pirona, 1.
Stross, A., Rue Sésostris, 11.
Stross Brothers, Place Mohamed Aly,17.
Vivante, V. S., & Co, Rue el-Cheikh Soliman Pacha, 3.
Wahiche, I., & Co, Rue Souk el-Akadin,21.

TANTAH

Benzaken, A. & N., Ch. el-Khan.
Benzaken, S., & Co
Hakim, S., & Co,
Halfon, Behor J., & Co, Khan Yacoub bey.
Ipliejian, Stefan.
Levi, Botton & Co.
Nacamuli, Cesana & Terni, Khan Yacoub bey.
Souki Demétri, Chareh el-Khan.
Tahan, Sélim, Rue Abbas.

Manufactures en détail

CAIRE

«A l'Innovation», J. Themistocles et M Mayassi prop., Chareh el-Bawaki.
«A la Confiance», B. Th. Dracopoulo & Co prop., Chareh el-Bawaki.
Abbas Hamza, Chareh Souk el-Géraya.
Abou Choucha, A., Rue Neuve
Ads, Joseph M., Chareh Bein el-Nahdein.
Ahmed Gad, Chareh Amir el-Gouyouche el-Barrani.
Ahmed Rifaat, Chareh Souk el-Géraya.
Ahmed Soliman, Chareh el-Koumi.
Alnecavé, Nessim, Mouski.
Aly Badawi, Chareh Amir el-Gouyouche el-Barrani.
Aly Hassan, Boulv. Clot-Bey.
Aly Hassan Ambar, Chareh el-Ghouri.
«America House», Ibrahim Tasso prop., Chareh el-Bawaki, 5.
Aref & Sabbagh, Rue Neuve.
Assayas frères, Rue Neuve.
Attar, Abdel-Aziz & Abdel-Hamid, Ch. el-Achrafieh, 10.
Attar, Abdel-Aziz & Eïd, Rue Neuve.
Attar, Mohamed Hassan, Ch. el-Akkadine.
Attar, Sayed Saleh, Chareh el-Ghouri.
«Au Dé Rouge», P. Plumkett prop., Place Atal a el-Khadra.

H. ROSSETTO A. DUMONT & Cie.
Giuseppe Nistri
Chareh Kasr el-Nil
B.P.1179.Tél.2533
Entreprises de travaux de peinture décoration - Papiers peints

«Au Louvre Egyptien», Ant. Maroun prop., Place Ataba el-Khadra.
«Au Petit Bazar», M. Cicurel prop., Chareh Cattani bey.
«Au Petit Louvre», Léon Nessim prop., Place Ataba el-Khadra.
«Au Progrès» (Anc. maison Camoin), Chareh el-Gawhari.
«Aux Quatre Saisons», Ahmed et Youssef Adli prop., Mouski.
Azoulaï, Behor, Rue Neuve.
Azoulaï, I., Rue Neuve.
Bagouri, Mohamed Khalil, Chareh el-Ghourieh.
Bakhoum, Saleh Gorgui, Chareh el-Koubri.
Bannane, Abdel-Hamid, Rue Neuve.
Barrada, A. H., Chareh el-Achrafieh.
«Bazar el-Faggalah», Chareh el-Zaher.
Bazergui, Georges Fathallah, Souk el-Samak el-Kadim, Rue Neuve.
Biberdjian, A., Rue Neuve.
Bigio, Gabriel, Hoche Issa.
Bigio, Haïm, Rue Neuve.
Brahamcha, G., Haret el-Chichini.
Chalom, G., Hamzaoui.
Chamoun, Gohar, Rue Neuve.
Chams, Mohamed Ahmed, Chareh el-Ghouri.
Charawi, Mohamed Mohamed & frères, Rue Neuve.
Chemla Frères, Boulac.
Chohr, Habib, Mouski.
Cohen, Farag, Rue Neuve.
Dana, S. Ezra, Rue Neuve.
Dessoa, Isaac, Mouski.
Doki, N. A., Rue Neuve.
Fakahani, El-Sayed Hassan, Rue Neuve.
Gammal, Youssef & Ahmed, Rue Neuve.
Gattas, N., Rue Neuve.
Gazaleh frères & Co, Hamzaoui.
Gharib, Badr Ibrahim, Chareh el-Ghouri.
Gropper, S., Chareh Gameh el-Banat.
Hamawi, Zaki A., Rue Neuve.
Harari, Salomon A., & Co, Hoche-Issa.
Hassan, G., & Co, Hamzaoui.
Hassan Masseoud, Chareh Amir el-Giouche el-Gouani.
Hosari, Mahmoud Mohamed, Chareh el-Manaklieh.
Ibrahim Nasser, Chareh Souk el-Gueraya.
Iskandarani, Ahmed Abdel-Khalek, Rue Neuve.
Iskandarani, Ibrahim, Rue Neuve.
Jebara & Khouri, Rue Neuve.
Karamé, Chawki, Chareh el-Achrafieh.
Karamé & Sabbag, Rue Neuve, 16.
Khalifa Mohamed & Mohamed Ibrahim, Rue Neuve et Chareh el-Nahasin.
Khorazati, Amin Sayed, Rue Neuve.
Maghrabi, Amin Abdel-Mooti, Rue Neuve.
Mahallawi, Ismaïl Ahmed Hamouda, Chareh el-Ghouri.
Mahdi, Abdel-Hamid Hassan, Chareh el-Achrafieh.
Masri, Mohamed Habeicha, frères, Rue Neuve.
Mawardi, Ibrahim, & Co, Mouski.
Mohamed Abdallah, Chareh Amir el-Giouche el-Barrani.
Mohamed Charawi, Chareh el-Ghouri.
Mohamed Sabri, Chareh Achrafieh.
Mouftah, Mohamed Amin, Chareh el-Achrafieh.
Moustafa Sabri, Rue Neuve.
Néguib Ghattas, Rue Neuve.
«New Manchester House», Chareh el-Maghrabi.
Orosdi Back & Co, Chareh Gameh el-Banat.
Palacci, Fils, Haïm & Co, Chareh Bein el-Nahdein.
Pétôt, N. & G. Naccache succrs., Chareh el-Bosta.
Rahmani, Mohamed Hassan, Chareh el-Manakhlieh et el-Sokkarieh.
Reda, Ahwan, Rue Neuve.
Reda Frères, Rue Neuve et Uharch Gameh el-Banat.
Rossano, Vita, Hamzaoui.
Sabbagh, Farid & F., Rue Neuve.
Sahyoum, Menasce & Co, Hoche-Issa.
Sednaoui, S. & S., Mouski.
Setton, César, & Co, Rue Neuve.
Setton, Tabbouche, Rue Neuve, 26.
Sivrissarian & Aznavorian, Rue Neuve, 13.
Tarabichi, Mahmoud Mohamed, Chareh el-Manaklieh.
Wahiche, Sisso & Co, Rue Neuve.
Walker & Meimarachi Ltd, Chareh el-Bawaki.

Ciment Portland BRAILA
Agents: Fern. Gallois & Co.

Wassef Farag, Boulv. Clot-Bey.
Zohrabian, D., & Co, Rue Neuve.

ALEXANDRIE

Abdel Aziz Khalifa, Rue Midan, 25.
Abdel Aziz Mahmoud Zed, Rue Midan,27.
Abdel Karim H.M., Rue Midan,27.
Ahballah Soultan, Rue Bab el-Akhdar,4.
»Amed Mansour, Rue el-Midan, 45.
Abou el Wafa A. M., Rue el Midan,37.
Ahmed & H. el Hallaka, Rue el Midan
Ahmed Raafat & Co, Rue Midan, 4.
Ahmed Tewfik Omar, Rue Bab el-Akhdar, 4.
«Al Sudan», A. Di Nocera prop., Rue Mosquée Attarine, 1.
'Aly Mokayche, Rue Souk el-Siareff, 3.
Arabi, Sayed Mohamed, Rue Mosquée Terbana, 5.
Asaad, Elian, Rue Bab el-Akhdar.
Attal, Chalom, Souk el-Samak el-Kadim.
Belilos, Jacques, & Co, Okelle Anglaise.
Bentata, Baruch, Rue el-Midan, 51.
Boueri, Sélim, Rue de France, 41.
Cappari, Sirdo, Rue el-Midan.
«Châlons», Hochapfel & Co, Rue Chérif Pacha, 26.
Chamla, Haïm, & Co, Rue Souk Attarine.
Chamla, Soliman, Rue el-Midan, 56.
Charaf el-Din, Mohamed Aly, Rue Bab el-Akhdar, 58.
Cohen, A. Jacques, Rue Sinan Pacha, 2.
Cohen, B., Rue Souk el-Siareff, 3.
Cohen, Isaac, Rue Souk el-Siareff, 10.
Cohen, R., Rue Pirona.
Cohen, Sabatino, Rue Souk el-Siareff.
Cohen, Zakino, Rue Souk el-Kanto.
Denkdjian, H. & M., frères, Rue el Midan, 51.
Gaama, A. H., Rue el-Midan, 37.
Gammal, Youssef & Ahmed, Rue el-Midan, 36.
Garboua Frères, Rue Mohamed bey el-Defterdar, 1.
Georgiades frères, Rue Mosquée Attarine, 8.
Goetah, Scialom, Rue Souk el-Siareff, 8.
Grand Bazar Persan, Jébara Yazdi prop., Rue Chérif Pacha, 17.
Griva Frères, Rue des Etudiants, 4.
Haddad, Joseph, Rue Souk el-Siareff, 4.
Hamaki, Mohamed Mohamed, Rue Bab el-Akhdar, 10.
Hammouda, Saleh, & Amin Chehayeb, Rue el-Kayed-Gohar.
Hassan Bassiouni, Rue el-Midan, 32.
Hassan Had, Rue Bab el-Akhdar, 4.
Homsy, N. G., Rue Souk el-Kharratine.
Hussein M. el Halaka, Rue el-Midan,27.
Ibrahim Malilouf Charbih & frères, Rue de Frrnce, 35.
Ishaki, Arabi Ahmed, Rue el-Midan, 45.
Ismaïl bey Ghanem, Rue Souk el-Siareff, 10.
Ismaïl Hassan, Rue Bab el-Akhdar, 4.
Johari, Habib Youssef, Rue el-Midan, 36.
Kappari, Saïdo, Rue Souk el-Siareff, 6.
Karsa frères et Amin Abou Alfa & Co, Rue Sinan Pacha, 4.
Kulaydjian, Agop, Rue de France, 55.
Levy, N. J., & Co, Rue Porte Rosette, 5.
Maghrabi, Jacques, Rue Souk el-Siareff, 3.
Mahmoud Aly el Samaoui, Rue el Midan,27.
Mahmoud Zeki, Rue de France, 35.
Manoukian, Joseph, Rue Souk el-Siareff.
Manoukian, Krikor, Rue Souk el-Siareff.
Matatia, I, Rue Mosquée Attarine, 2.
Misan, G., Rue Souk el-Siareff, 1.
Mohamed Bayoumi, Rue el Midan, 45.
Mohamed Hassan el Cheikh Rue el-Midan, 33.
Mohy el Din Aly Draz, Rue el-Midan,32.
Mouhayess, Aly, Rue Souk el-Siareff, 5.
Moukayche, Mohamed, Rue Souk el-Siareff, 8.
Moustafa Abdou, Rue el-Midan.
Nahan, Lieto, Rue el-Midan, 64.
Nahmias, David & Ibrahim, Rue Souk el-Siareff, 3.
Nahmias, Levi, & Co, Rue Souk el-Akkadine, 7.
Néguib, Sayed Aly, Rue Bab el-Akhdar,1.
Odabachian, Arménak, Rue de France,55.
Orosdi, Back & Co, Place Mohamed Aly.
Palombo, Moïse, Rue de France, 11.
Sahal Brothers, Rue Matrah, 2.
Sahn, Ahmed A., Rue de France, 40.
Sachs, Khalifa, Rue Bab el-Akhdar, 80.
Sakis & Bieli, Rue Souk el-Attarine, 5.
Saleh Abdel-Rahman, Rue Bab el-Akhdar, 1.

ASK ALWAYS
for The Best English Soda
"VICTORIA"

Schouchana, V., & A. Hazan, Rue Mosquée Attarine, 3.
Suarès & Zukar, Rue de France, 26.
Tawna, B. & N., Rue Chérif Pacha, 21.
Tuby, Scialom, Rue Souk el-Akkadine, 15.
Waïch, Nessim, Rue Souk el-Siareff, 3.
Walker & Meimarachi Ltd, Rue de de l'Ancienne Bourse, 6.
Youssef, & Ahmed ei Gammal, Rue el Midan, 36.
Zehiani, Gabriel, Rue Mawalaï Mohamed, 3.
Zukar, D., & Co, Rue de France, 28.

PORT-SAID

Aboulghet, Ahmed & Aly, Village Arabe
Attalah, J. & M., Village Arabe.
«Eastern Exchange Bon Marché», Wills & Co prop., Rue Sultan Osman.
Gouda Moustafa, Village Arabe.

ASSIOUT

Abdel-Aziz el-Gammal, Chareh Kaïsariet el-Hélali.
Abdel-Hafez Mohamed el-Rifi, Chareh Souk el-Kamh el-Kadim.
Abdel-Hafez el-Gammal, Chareh Kaïsariet el-Hélali.
Ahmed Mahmoud Soeïli, Chareh el-Kaïsariet el-Kébira.
Attallah Guergues, Chareh el-Kaïsariet el-Kébira.
Badawi Ayad, Chareh Souk el-Kamh el-Kadim.
Bayoumi Ayad, Chareh el-Kaïsariet el-Kébira.
Essayed Mohamed Farwis, Ch. el-Sekka el-Guédidah.
Essayed Moustafa Farwis, Chareh el-Kaïsariet el-Kébira.
Guergues Ghobrial Abou Ghali, Chareh Kaïsariet el-Hélali.
Hassanein el-Adawi, Chareh Kaïsariet el-Hélali.
Khachaba, Aly Mohamed, Chareh Souk el-Kamh el-Kadim.
Louka Morgan, Chareh Kaïsariet el-Hélali.
Mohamed Wahba el-Rifi, Chareh el-Kaïsariet el-Kébira.
Morcos Ghali, Chareh Kaïsariet el-Kébira.
Rezkallah Saleh Nessim, Chareh Souk el-Kamh el- Kadim.
Sayed Hassan Cadi, Chareh el-Kaïsariet el-Kébira.
Sayed Mohamed el-Sarrague, Chareh el-Maydoub.
Soultan Boulos, Chareh Souk el-Kamh el-Kadim.

BENHA

Abdel-Halim Issa, Chareh el-Damanhouri
Afifi Abdallah, Chareh Ata.
Ahmed Mohamed Issa.
Cadi, Afif, Chareh Ata.
Fangari, Mohamed, Chareh Ata.
Gharib Issa, El-Hag, Chareh Ata.
Hamawi Isaak, Chareh el-Mehattah.
Harras, Hassan, Chareh el-Mehattah.
Hindi, El-Hag, Chareh el-Mehattah.
Ibrahim bey Abdou (chef de la corporation des négociants), Chareh Ata.
Koda, Abdel-Salam, Chareh Ata.
Mahallawi, Ramadan, Chareh Ata.
Mahmoud Abou Salem, Chareh Ata.
Mohamed el-Fenghari, Ch. Ata.
Moustafa Agha, Chareh Ata.
Nabarawi El-Cheikh Abdallah, Ch. Ata.
Nabarawi, El-Cheikh Taha, Chareh el-Mehattah.
Nachachki, Youssef, Chareh Ata.
Nouri, Ismaïl, Chareh Ata.
Sayed Halawa, Chareh Ata.

BENI-SOUEF

Abdel-Haï Hafez, Chareh el-Riadi.
Ahmed Issawi, Chareh el-Riadi.
Ahmed Moustafa el-Chihi, Ch. el-Riadi.
Aly Mohamed Dardir, Chareh el-Riadi.
Chabaan Issawi, Chareh el-Riadi.
Habback, Hassan Aly, Chareh el-Riadi.
Hassan Chérif, Chareh el-Riadi.
Hassan Saad, Chareh el-Riadi.
Hussein Hassan, Chareh el-Montazah.
Mohamed Hafez, Chareh el-Riadi.
Moustafa Aly Abou-Aguiza, Ch. el-Riadi.
Saleh eff. Hanna, Rue de l'Ancienne Poste.
Sisah, Mohamed Hassan, Ch. el-Riadi.
Tahan, Ahmed Hassan, Chareh el-Riadi.
Zaazouh Moustafa, Chareh el-Riadi.

G. SÜSSMANN
Mouski Street -- CAIRO -- Kamel Street
JEWELLER - OPTICIAN - WATCHMAKER

CHEBIN EL-KOM

Aatik, Badawi, Chareh el-Bahr.
Abou-Amna, Moursi Mohamed, Chareh el-Tarrasine.
Hassan Abou Amer, Chareh el-Tarrassine.
Hathout, Mohamed Moustafa, Chareh el-Kaisariet.
Hussein Saleh Sourour, Chareh el-Tarrassine.
Ibrahim Aboul-Saad, Ch. el-Tarrassine.
Kotkata, Mohamed, Chareh el-Tarrassine.
Mousta'a Nour el-Din, El-Hag, Chareh el-Tarrassine.
Naggar, Moustafa, Chareh el-Kaïsariet.
Stefanous, Tadros, Chareh el-Tarrassine.
Zaazah, Ibrahim, Chareh el-Kaisarieh.

DAMANHOUR

Abdallah el-Katib, Chareh Heïre.
Abou Aayacha, Mohamed, & Co, Chareh el-Betarieh.
Ahmed Mohamad Zeonil, Chareh el-Heïre.
Aly Edris, Chareh el-Sannanine.
Aly Mohamed Matarid, chareh el-Heïre.
Bestawi, Abdel-Rahman, Chareh el-Sannanine.
Cad., Hussein, Chareh el-Magharba.
Chennawi, Kamel, Chareh el-Sannanine.
Herfa, Darwiche, Chareh Khairi Pacha.
Kateb, El-Cheikh Kotb, Chareh el-Dakkak.
Kateb, Mohamed, Chareh el-Dakkak.
Meslemani el-Meceknis, Ch. el-Dakkak.
Mohamed Amin & Azoua, Charieh el-Gadri.
Mohamed Rakha, El-Cheikh, Ch. Rabih.
Montassar, Aly, & Ibrahim Deebes, Chareh el-Magharba.
Naggar, Aly, Chareh el-Dakkak.
Rahouma, Mohamed Abdel-Gawad, Chareh el-Magharba.
Zouel, Aly, Chareh el-Dakkak.
Zouel, Badawi, Chareh Khairi Pacha.
Zouel, Ibrahim, Chareh el-Dakkak.

DAMIETTE

Amin Bahnasi, Chareh el-Aazam.
Bachout, Hassan, Chareh el-Aazam.
Chami, Ibrahim, Chareh el-Aazam.
Fallal, Mohamed, Chareh el-Aazam.
Hassan Hassan Chéhata, Chareh el-Aazam.
Ismail bey Rosciba & fils, Chareh el-Aazam.
Mahmoud Rakha, Chareh el-Rebbah.

FAYOUM

Ahmed Saleh el-Hakim, Ch. el-Kantarah.
Aly bey Abdel-Aal, Ch. el-Amoud.
Aly Massoud, Chareh el-Kantarah.
Bhayem, Ahmed Mohamed, Chareh el-Kantarah.
Bakr el-Soufi, Ch. el-Kantarah.
Galagui, El-Hag Abdel-Baki, Chareh el-Kantarah.
Barhoumah, Hassan Ahmed & Nassif Mahrous, Chareh el-Kantarah.
Bittar, Abdel-Baki, Chareh el-Amoud.
Bittar, Ahmed, Chareh el-Kantarah.
Bosati, Mohamed, Chareh el-Kantarah.
Chahed, Ahmed Hassan, Ch. el-Mebayada.
Ghamri, Mohamed & Abdel-Fattah, Chareh el-Kantarah.
Ghamri, Mohamed Sayed, Chareh el-Kantarah.
Hamouda el-Maghrabi, Ch. Adli.
Hassan Barhouma. Ch. el-Kantarah.
Maghrabi, Nasr Hamza, Chareh el-Kantarah.
Mahmoud Ibrahim Osman, Chareh el-Amoud.
Mohamed Aly Moussa, Chareh el-Amoud.
Mohamed eff. Ragheb, Chareh el-Amoud.
Mohamed Youssef Afifi, Chareh el-Kantarah.
Saïd Mohamed Ramadan, Chareh el-Ramleh.
Soufi, Abou-Bakr, Chareh el-Kantarah
Soufi, El-Hag Aly, Chareh el-Kantarah.

ISMAILIEH

Abdallah bey, Village Arabe.
Abou Bekhit Soliman, Village Arabe.
Altemburger, Stefane, Rue Negrelli et Village Arabe.
Belbesi, Ahmed, Village Arabe.
Collara, A., Village Arabe.
Hassan bey, Village Arabe.
Isaak, Village Arabe.
Makhzangui, Ahmed, Village Arabe.
Saved Aly, Village Arabe.

Ciment Portland BRAILA
Agents: Fern. Gallois & Co.

KENEH

Ahmed Agha Abdou, Chareh el-Maghrabi.
Aly el-Sayed Aly, Ch. el-Sahrig.
Basta Azer, Chareh el-Maghrabi.
Essayed Aly Ouchahi, Ch. el-Kaïsaria.
Ghobrial Hanna, Chareh el-Maghrabi.
Khalil el-Mokhallah, Ch. el-Kaïsaria.
Mahmoud Mansour, Chareh el-Maghrabi.
Mohamed Aly Achour, Ch. el-Maghrabi.
Mohamed bey Omar Ouchahi, Chareh el-Kaïsaria.
Sami, Ahmed Aly, Chareh el-Maghrabi.
Sami, Chenouda, Chareh el-Sahrig.
Sami, Moustafa & Omar, Chareh el-Maghrabi.
Scandar Saïd, Chareh el-Maghrabi.

MANSOURAH

»A la Ville de Lyon», Antoine Gohargu prop., Rue Neuve.
Ahmed el-Emam, Rue Souk el-Toggar.
Askalani frères, Rue Souk el-Assal.
Askalani, Moustafa, Rue Souk el-Toggar.
Ben-Yadah Ventura & Co, Ch. el-Moafi.
Casdagli, Emmanuel, & Co, Rue Souk el-Toggar.
Chamlawy, Aly el-Sayed, Rue Souk el-Toggar.
Charabini, Hag Ahmed, Rue Souk el-Toggar.
Cohen, M. & M., Rue Neuve.
Dessouki el-Sabbagh & Co, Rue Souk el-Toggar.
Galanti, Elia, Rue Moafi.
Gammal, Youssef & Ahmed, vis-à-vis Gameh el-Moafi.
Ghosn, Mahmoud, Rue Souk-el Tgorag.
Hassanein & Mohamed Omar, Rue Souk el-Toggar.
Hechemi Khalil & fils, Rue Neuve.
Heman, Ibrahim Sabatino, Rue Neuve.
Heman, Moïse, Rue Souk el-Toggar.
Ibrahim Abdel-Wahab, Rue Souk Toggar
Johargi Frères, Rue Neuve.
Kheirallah, Khalil, Rue Souk el-Toggar.
Khouri, Moussa & Issa, Rue Souk el-Toggar.
Lagnado, Salomon, Rue Souk el-Toggar
Lagnado, Youssef, Rue Souk el-Toggar.
Mahmoud Labib, Rue Soukel-Toggar.
Menasce & Yalouz, Rue du Bazar.
Mohamed Abdel-Aziz, Rue Mit-Hadr.
Mahmoud Chams, Rue Souk el-Toggar.
Nani, E., Rue de l'Eglise Latine.
Nimr, Sayed, Rue Souk el-Toggar.
Palacci, Fils, Haim & Co, Rue du Bazar
Ragni, Guergues, Rue Souk el-Toggar.
Saab Antoun & Sélim, Rue Neuve.
Sadat, Mahmoud Mohamed, Rue Souk el-Toggar.
Sahloul, Moursi, Rue Souk el-Toggar.
Saleh Abdallah, Rue Souk el-Toggar.
Sednaoui, S. & S., Rue Neuve.
Taha, Mohamed & Abdel-Rahman.
Yalouz Chobelay & Co.
Youssef Ahmed, Rue Souk el-Toggar.
Youssef Chetewi, Rue Souk el-Toggar.
Zein el-Din, Aly Mohamed eff., Rue Souk el-Toggar.
Zein el-Din, Aly & Farag, Rue Souk el-Toggar.
Zein el-Din, Mohamed Amin, Rue Souk el-Toggar.

MINIEH

Abdel-Malak Roufail, Ch. el-Bosta.
Aly el-Tawil, Ch. el-Sekka el-Guédida.
Guergues Ibrahim, Ch. el-Emoumi.
Guergues Narouz, Chareh Souk el-Ghélal el-Kadim.
Hanna Narouz, Ch. el-Bosta.
Mikhail Abdallah, Ch. dl-Mehatta.
Mikhail Abdel-Chéhid, Ch. el-Karrazine.
Mikhail Gobrial, Ch. el-Mehatta.
Mohamed bey Ragheb, Ch. el-Sekka el-Guédida.
Tadros Narouz, Chareh el-Darraya.

MIT-GHAMR

Boghdadi eff. Saad, Chareh el-Eiche.
Cheikha, Mohamed, Chareh el-Asmar.
Chérif, El-Sayed Mohamed, Chareh el-Daya.
Deebes, Ahmed, Chareh el-Daya.
Guergues Abdel-Malak, Chareh el-Sagha.
Heil, Ahmed, Chareh el-Asmar.
Khalifa Mohamed, El-Cheikh, Chareh el-Sagha.
Mancarious Soliman, Chareh el-Sagha.
Nahas, Ibrahim, Chareh el-Daya.

ΖΗΤΕΙΤΕ ΠΑΝΤΟΤΕ ΤΗΝ ΚΑΛΛΙΤΕΡΑΝ

ΑΓΓΛΙΚΗΝ ΣΟΔΑ "VICTORIA,,

SOHAG

Abdallah Ibrahim, Chareh Kaïsariet el-Souk.
Abdallah Mohamed Chéhata, Chareh Kaïsariet el-Souk.
Abdel-Aziz Ibrahim, Ch. Kaïsariet el-Souk.
Abdel-Mawgoud Helmi, Chareh Kaïsariet el-Souk.
Abdel-Rehim Hassan, Chareh Kaïsariet el-Souk.
Ahmed Achri, Chareh Kaïsariet el-Souk.
Doss Roufail, Chareh el-Aref.
Ghali Doss, Chareh el-Kaïsariet.
Khayat, Osman Mohamed, Chareh Kaïsariet el-Souk.
Mahrous Moursi, Chareh Kaïsariet el-Souk.
Mazen, Abdallah Abou Taleb, Chareh el-Kaïsariet.
Moussa, M., Chareh Kaïsariet el-Souk.
Moustafa Aly Saleh, Chareh Kaïsariet el-Souk.
Sarraf, Abdel-Aziz, Chareh el-Kaïsariet.
Sarraf Abdel-Rehim, Chareh el-Kaïsaria.
Sarraf, Aref Hassan, Chareh Kaïsariet el-Souk.
Yacoub Kamel & Youssef Ishak, Chareh el-Kaïsaria.

SUEZ

Abou el-Enein, Amin, Rue Kassara.
Abou el-Enein, Hussein, Rue Kassara.
Abou el-Enein, Mohamed Abdel-Gawad, Rue Kassara.
Banatar frères, Rue Kassara.
Cosmato frères, Rue Colmar.
oɔʌdʁʇsta, N., Rue Kassara.

TANTAH

Aagami, El-Sayed, Chareh Dayer el-Sayed.
Aaref Samin, Chareh el-Sourouguieh.
Aarida, Antoun, Chareh el-Hammam.
Abdel Malak Michel & Co, Chareh el-Hamamine.
Aly Rifaï, Chareh Sekka el-Guédidah.
Antonious Hanna, Chareh el-Sourougheh.
Barcilion, S., & Co.
Bollas Frères & Co, Chareh el-Khan.
Chakra, Nayef & Mourched, Chareh el-Sourouguieh
Chamla, R., Dassa & Co, Ch. el-Borsa.
Chamla, S. & E., Rue du Han.
Cheikh, Badawi, Chareh el-Sekka el-Guédidah.
Chehda, Sarhan, Chareh el-Sourouguieh.
Chiati, B. & M. Badawi, Chareh el-Han.
Emari, Hassan, Chareh Sekka el-Guédidah.
Erba, Habib, Chareh el-Sourouguieh.
Gammal, Youssef & Ahmed, Chareh el-Khan.
Gorgui, Hanna, Chareh el-Sourouguieh.
Habib Awad, Chareh el-Sourouguieh.
Haddad, Serhan & Isaac, Chareh el-Sourouguieh.
Hadida, Salomon.
Hakim, Marwan, Chareh el-Hammam.
Hakim, Nasri, Chareh el-Khan
Hanna, Atallah & Abdou, Chareh el-Sourouguieh.
Ibrahim Mahmoud, El-Cheikh, Chareh el-Sourouguieh.
Kabbache, Antoun, & Hafez Akhrass, Chareh el-Sourouguieh.
Kawki, Osman, Chareh el-Sekka el-Guédidah.
Khouri, Habib, Chareh el-Sourouguieh.
Loka, Antoun, Chareh el-Hammam.
Mahfoud, Atallah & Sabbagh, Chareh el-Sourouguieh.
Manadily, Antoun, Chareh el-Khan.
Mekkawi, Mohamed, Kafret Skaross.
Mekkawi, Mohamed & Ahmed, Chareh el-Sekka el-Guédidah.
Mohamed Saleh, Chareh el-Sekka el-Guédidah.
Mohamed Soliman, Chareh Abi-Grab.
Naddour, Mahfouz, Ch. el-Sourouguieh.
Nayef & Aref Loca, Chareh el-Khan.
Naser Abdou, Chareh el-Hammam.
Naser frères & Sabbagh frères, Chareh el-Sourouguieh.
Naser, Neuman, Chareh el-Hammam.
Orfali, Hafez, Chareh el-Sourouguieh.
Oteifa, A. & M., Ch. el-Khan.
Oteifa, El-Sayed Ahmed, Chareh Darb el-Osali.

EUROPE
The Egyptian Touring Gazette
LISTE DES ETRANGERS
Publicité spéciale pour Stations Balnéaires et Thermales
AFRIQUE

Oteifa frères, Chareh el-Khan et Chareh el-Sekka el-Guédidah.
Rabbat, J. & R. & S., Darb el-Rahbé.
Rezk frères Chareh el-Sourouguieh.
Sabbagh, Soccari, Chareh el-Sourouguieh.
Sciatti, B. & M.
Serafi, Hafez Ibrahim, Chareh el-Sourouguieh.
Souki Demétri, Rue el-Khan.
Tannous, Nasr, Chareh el-Hammam.
Toumani, Nicolas, Chareh el-Hammam.
Traboulsi, Nicolas, Chareh el-Sourouguieh.
Wehi, El-Sayed Aly, frères, Chareh el-Khan.
Zalat, Fathallah, Ch. el-Hammam.
Zouel, Abdel-Gawad, Chareh el-Sourouguieh.

ZAGAZIG

Abdel-Fattah Chédid, Chareh el-Kaïsariet.
Abdel-Méguid & Aziz Traboulsi, Chareh el-Wadi el-Kébli.
Attieh Abdel-Malak, Chareh el-Wadi el-Kébli.
Attieh Mohamed, Chareh el-Moudirieh.
Bagouri, Khalil Ghoneim, Chareh el-Moudirieh.
Bagouri, Osman Mohamed, Chareh el-Wadi el-Kébli.
Chédid, Abdel-Rahman, Chareh Midan el-Adly.
«Egyptian Bazar», Ahmed Mohamed Séoudi prop., Chaerh el-Moudirieh.
Gabbav, Haroun, Chareh el-Wadi el-Kébli.
Ha iri, Abdel-Salam, Chareh el-Kaïsariet.

A. & S. HEKIMIAN FRERES
ZAGAZIG, Egypte
Charia-el-Wadi
Con ection, Cordonne r.e, Chapellerie Chemiserie,
Parfumerie fine.
Maison de Confiance.

Hindi, Hassan Aly, & fils, Chareh el-Wadi el-Kebli.
Ibrahim Badawi, Chareh el-Moussallamia el-Kébliah.
Mohamed Mohamed Mobarak, Chareh el-Moudirieh.
Nadi, Mohamed, Ch. el-Wadi el-Kébli.
Nour el-Din, Ahmed, Chareh el-Kaïsarieh.
Orosdi Back & Co, Chareh el-Kaïsarieh.
Papadakis, Th., Chareh Abbas et Chareh el-Wadi el-Kebli.
Peiroyou & Levi, Chareh el-Wadi el-Kébli.
Sallam, Dessouki, Chareh el-Moudirieh.

ZIFTA

.Abou Chanab, Ahmed, Chareh el-Midan
Ahmed Khattab, Chareh el-Souk.
Chabana, Mohamed Ibrahim, Chareh el-Souk.
Chourbagui, Ahmed, Chareh el-Souk.
Gaafar, Ahmed Ahmed, Chareh el-Midan.
Guindi, Hussein el-Saghir, Ch. el-Kébir.
Ibrahim Youssef Abdel-Messih, Chareh el-Midan.
Ibrahim Abdou, Chareh el-Midan.
Kaada, Gobran, Chareh el-Souk.
Kechti, El-Cheikh Mohamed, Chareh Dayer el-Bandar.
Khattab, Hussein Ahmed, Chareh Dayer el-Bandar.
Koronfol, Ibrahim, Chareh el-Souk.
Mansi, Youssef, Chareh el-Midan.
Matar, Ibrahim, Chareh el-Souk.
Saïd Moustafa Risk, Ch, el-Kébir.
Stavros, Ghobrial, Chareh el-Midan.
Tabbale, El-Hag Aly, Chareh el-Kébir.

Manufactures Orientales

CAIRE

Habra, Michel, Rue Neuve.
Kelzy M., & Co, Rue Neuve.
Nahabédian, Partic, Rue Neuve.
Partoghian, D., & Co, Rue Neuve.
Salhani, Joseph, Rue Neuve.
Séropian, Vranchabouch, Rue Neuve.
Tassopoulos, J., Mouski.
Zavat, Hassan, Khan Abou Takia.

FARINE LACTÉE NESTLE
Le Meilleur Aliment pour Enfants

ALEXANDRIE

Choued', Chehata Awad, Souk el-Siareff, 12.
Kamel, Fares & Samaan, Rue de France, 26.
Kanawati & Sikli, Rue de France, 28.
Kardous, A. Habib, Rue de France, 35.
Mograbi, Etienne & Ibrahim, frères, Rue de France, 32.
Orfali, Chehata Nassif, Rue de France, 32.
Orfali, D. N., Rue de France, 36.
Sabbagh, F. & K., Rue de France, 30.
Sabbagh, Sélim Stefan, Rue de France, 26.
Sayed & Yassin, Rue Bab el-Akhdar, 10.
Sayed, Ibrahim, Rue Bab el-Akhdar.
Seikaly, Hafez, Rue de France, 28.
Stefan, Sélim, Rue de France, 26.
Traboulsi, Michel G., Rue de France, 36.

ASSIOUT

Attallah Louka, Ch. Kaïsaria Kébira.
Guergues Colta, Ch. el-Sekka Guédidah.
Kework Jaquigian, Charch el-Khoda.
Sourgian, Khachadou Ch. el-Khodaria.
Mohdar, Moustafa, Ch. Kaïsariet Kébira.

DAMANHOUR

Aly Aboul-Wafa, Chareh el-Dakkak.
Herfa, El-Hag Darwiche, Chareh el-Dakkak.
Herfa, Mahmoud, Chareh el-Dakkak.
Zouel, Mohamed Abdallah, Ch. el-Dakkak.
Zouel, Mohamed Salem, Chareh el-Dakkak.

DAMIETTE

Moschrefa, Mohamed, Chareh el-Aazam.
Moschrefa, Moustafa Aly, Chareh el-Kantarah.

TANTAH

Etrah, Ibrahim, Chareh el-Khan.

Marbres & Marbriers

CAIRE

Abdel-Nabi Mohamed, Chareh Taht -el Rabeh.
Aly Ismaïl, Chareh Gameh el-Banat.
Beato, Camillo, Chareh Kantaret el-Dekka
Benedetti O. & Co, Chareh el-Saha.
Chami, Elias, Chareh Taht el-Rabeh.
Eddé & Co.
Falanga, S., Chareh el-Saha.
Francesch', E., Chareh Taher.
Giaccaglia, Domenico, Chareh el-Torbah.
Pusterla, Carlo, Ch. Tewfik.
Sanua, D. & Co, Chareh Manakh, 1.
Si monidis, Georges S., Chareh Taht el-Rabeh.
Spanopoulo, Gorgui, Mansour Pacha.
Ventura, Giacomo, Ch. Kasr el-Ami.
Yanni Mikhali, Chareh Taht el-Rabeh.
Zayat, J. & Co, Beiu el-Sourein.

ALEXANDRIE

Axelos & Mavrogordato, Boulevard de Ramleh, 7, (Okelle Bolonachi).
Bambino, A., & C. Caralambo, Rue Sid el-Metwalli.
Casarski, M., Rue Mosquée Attarine, 14.
Falanga & Billaud, Rue de l'Archévêché.
Falanga, S., Rue Sidi el-Metwalli, 5.
Jardella, Ricardo, Rue Cléopâtre.
Levi, Vittorio, Rue Adib, 2.
Mikhailidis, Stavros, Rue de la Gare du Caire, 10.
Sanua, D., & Co, Rue el-Kayed el-Gohar,
Vitali, Roberto, Rue Porte Rosette, 22.

PORT-SAID

Gualandri, Carlo, Village Arabe.
Pierdominici, C., Rue Coustantinieh.

TANTAH

Ahmed el-Sayed, Chareh el-Kantarah.

Marchands-Tailleurs

CAIRE

Ads, Raffaël, Boulv. Abdel-Aziz, 6.
Ahmed Abdel-Latif, Boulv. Mohamed Aly.
Ahmed Abdel-Rahman, Chareh Hassan el-Akbar.
Ahmed el-Sayed, Rue Neuve.
Akhras, Henein, Boulv. Clot-Bey.
Aly Serour, Chareh Abdel-Aziz.
Andalaft, Ibrahim, Mouski.
Antebi, Ibrahim, *A la Coupe Parisienne*, Boulv. Abdel-Aziz.

اطلبوا فكتوريا المعدنيه لانها مياه احسن وانقى

Antoun Youssef, Chareh el-Koubri.
Apak, G., Ch. Boulac, imm. Halim Pacha.
Arrata, Joseph, Chareh el-Bosta.
Arrata, Khalil, Chareh Abdel-Aziz.
Artinian, J. Haret el-Zaher.
Assaf, Elias, Chareh Abdel-Aziz.
Assayas Freres & Co, *A La Belle Jardiuière*, Mousky.
Attias, James Chareh el-Maghrabi.
Audi, Alexandre, Ch. el-Faggalah.
Audi & Sarkis, *Fashionable House*, Ch el-Manakh.
Aziz Mansour, Chareh el-Eaggalah.
Baghos & Sarkis Hanna, Chareh el Rouei.
Balekdjan, G., Chareh Abdin, 14.
Baracat, Aziz, Haret el-Mezayen.
Barsa, Elias, Chareh Abdin.
betsen, E., Chareh Maghrabi.
Bercovitz, T., *A la Saison*, Ch. el-Saha
Blum Isaac, Boulv. Mohamed Aly.
Blum, William, Haret el-Zahar.
Bondjoukian, Achag, Ch. Zervudachi.
Braticevich, Roch, Rue Emad al-Din.
Britich Cloth Warehouse (The), Robert Rousso prop., Chareh el-Maghrabi.
Cassatli, Aziz, Chareh Nubar Pacha, 16.
Chaoui, Michel Chareh el-Faggallah.
Chichmanian, G.B., Ch. Emad el-Din.
Cohen, Menahem, Ch. Kasr el-Nil, 5. et et Boulv. Abdel-Aziz, 33.
Cohen, Sabatino di N, Ch. Kasr el-Nil.
Collacot, John, Ch. el-Manakh.
Cosentino, E., Haret el-Husseini.
Cosentino, P., Haret el-Khazendaras.
Coshti, Issac M., Ch. Aboul-Hassan.
Davies Bryan & Co, Chareh el-Maghrabi
Debs, Michel, Chareh el-Faggalah.
D'Elia, Vincenzo, Ch. el-Maghrabi.
Di Jeva, D., Rond-Point Suares.
Dommar, Sélim M., Chareh Nubar Pacha.
Doufexis, D., Boulac.
Doufexis, Th., & Co, Au Phœnix, Boulac.
Egavian, K. K., & Co, Ch. el-Maghrabi
Gaeta, Antoine, Haret Zogheb, 3.
Ganem, Joseph, Boulv. Clot-Bey.
Gaon, B., Jardin Rossetti,
Ghoche, Khalil, Boulv. Abdine.
Gigliotti, R., Chareh Wagh el-Berka.
Giunta, L., Chareh Chérifein,
Grunspann, Mayer Levy & Co, Boulv.
Abdin, 41.
Hachem, G., Avenue de Choubra
Hakim, Levi, & Co. Boulv. Abdel-Aziz.
Aassan, Ahmed, Boulv. Mohamed Aly.
Anssan Aanafi, Chareh Khaïrat
Hassan Mohamed, Chareh el-Borg.
Hazan, A. R., Ch. Abdel-Aziz, 29.
Hazidakis, E., Rue du Téléphone.
Ibrahim Hanna & Moustafa el-Sayed Chareh el-Zaher.
Ibrahim Sallam, Chareh Khaïrat.
Joseph, Maurice Alexandre, Chareh Kamel.
Kahil, M. & J., Chareh el-Faggalah, 25.
Karaculian, Awadis, (Gameh el-Banat).
Kassab, Alex., Ch. Kantaret el-Dekka.
Khayat, N., Ch. Kasr el-Nil.
Khouri, Philippe, Boulv. Abdel-Aziz, 23.
Kisler, R., Chareh el-Madabegh.
Kozah, J., Ancien Bazar.
Makhat, Joseph H., Chareh el-Zaher.
Malaxos, C. C., Chareh el-Zaher.
Maruca, V., Midan Kantaret el-Dekka.
Megrian, Hagop, Ch. Abdine.
Misrahi, Jacob, Mouski.
Misrahi, I. J., Ch. Kasr el-Nil.
Mohamed Tewfik, Ch. el-Mahdi.
Moscato, Ilo, Ch. el-Mahdi.
Mourad Sourour, Ch. Abdel-Aziz, 6.
Moustafa Abbassi, Boulv. Mohamed Aly, 45.
Myr, Bondi, Ch. Tabet.
Nahmias, Moise Abraham, Rue el-Midan.
Namour, Selim, Chareh el-Manakh.
Nemr, Mahmoud, Chareh el-Koubri.
Nerouz Hanna, Chareh Faggalah, 26.
Onnik, M. A., & Co, Ch. el-Manakh., 28
Paskalides, Const., Place Ancienne Zaptieh.
Petsio, Heraclis P., Rond Point Soliman Pacha.
Phillips, F., & Co, Chareh Kasr el-Nil.

F. PHILLIPS & Co.
CAIRO
Military Tailors
Civil Tailors
Ladies Tailors
Sporting Tailors
ALEXANDRIA

Milkmaid Brand Condensed Milk
The Best Milk Made

Rayboud Frères, Sivade succrs., Ch. el-Manakh.
Rodestein, Joseph, Boulv. Abdel-Aziz.
Rousso, N., *High-Life Tailor*, Chareh Kamel.
Rousso, R., Ch. el-Mahghrabi.
Ruicchi, C., Ch. Soliman Pacha.
Saadé & Co, Chareh Nubar Pacha.
Sabbat Michel, Ch. el-Mahdi.
Saïd, J. H., Ch. Abdin.
Saleh, Georges, Boulv. Abdel Aziz.
Salem Abdel-Latif, Chareh Sahel el-Guélal.
Salhani, D. & I., Chareh Kasr el-Nil.
Samaan Guergues, Boulv. Clot-Bey.
Sarafian, I., Chareh Nubar Pacha.
Sasson, I., & Co, Ch. Emad el-Din.
Sayegh, J. N., Kantaret el-Dekka.
Saykali, K., Chareh Kasr el-Nil.
Satton, E. J. Ch. Abdin, 43.
Ségal, I., Chareh Souk el-Tewfikieh.
Shilmon, Joseph, Charek Abdel-Aziz.
Smatt, Nicolas, Chareh el-Faggalah.
Sokari, Mohamed, Ch. el-Khalig.
Spiridion, Stavro, Khan-Khalil.
Staraselski, A., *A la Coupe Élégante*, Chareh Kasr el-Nil.
Staraselski, B., Chareh Abdine.
Statland, Zeilik, Chareh Abdin.
Stern, J., & fils, Mouski.
Tewfik, M., Chareh el-Mahdi.
Tahan, Anis Chareh el-Faggalah.
Tahan, Georges. Kom Cheikh Salama (Mousky).
Tobgui, Aly, Boulv. Mohamed Aly.
Srotyn, Jacob, Chareh el-Saha.
Warshafsky, A., Boulv. Abdine.
Weinstein, Isidore, Boulv. Abdine.
Zaghloul, M., Rue Neuve.
Zaidan, Joseph, Chareh el-Faggalah et Midan Kantaret el- Dekka. Ch. Kamel.

ALEXANDRIE

Ahmed Souccar, Rue Bab el-Akhdar, 11.
Alexakis, A., & D. Zarlentis & Co, Rue Chérif Pacha.
Ansaldo, A., Rue Warchet el-Toubghieh, 4.
Apack, G., & Co, Rne Mahmoud Pacha el-Falaki, 4.
Arcadipane, S., Rue de la Gare du Caire
Athanassiadis, G. A., Rue de l'Eglise Ecossaise, Rue Sainte Cathérine, 2 (Impasse Ibrahim Pacha).
Avolio, Roberto, Rue Eglise Cophte, 11.
Asoléo, R., Rue Averoff, 8.
Baghdadian, Thomas, Rue de France, 40.
Baker, A., Rue Bab el-Akhdar, 11.
Baroukh, Jacob, Rue Antoniadis, 1.
Barsamian, H., Rue Souk el-Siareff, 11.
Benezra, E., Rue Tewfik 1er, 11.
Bennaor, M., Rue Mawalaï Mohamed, 2.
Benvenisti, V., Rue Gare de Ramleh, 5. Place Mohamed Aly.
Biagini, A., Rue Mesquée Attarine.
Bigio, A., & Co, Place Mohamed 'Aly.
Bossone, C., Rue Toussoum Pacha.
Cafiero, G., Rue Mosquée Attarine, 13.
Calabria, Vincenzo, Rue Chérif Pacha, 3.
Capua, A., Rue des Sœurs.
Carcorian, C., Rue el-Kayed Gohar.
Catroune, A., Rue Sidi el-Metwalli, 11.
Chaine, J.E., Rue
Chaaban Aly Khalifa, Place Mohamed Aly.
Chammaa frères, Rue el Cheikh Soliman Pacha.
Cohenca, M., Rue Nubar Pacha.
Cohen, Moïse S., Rue de France, 51.
Cohen, S., Rue de la Gare du Caire.
Contofanti, G. S., Rue Mosquée Attarine, 5
Cosmopoulo, A., Rue du Temple Menasce.
Costa, G., Rue Sésostris, 9.
Crisafulli, A., Rue Sidi el-Metwalli, 11.
Crisafulli, P., Rue Warchet el-Toubguieh, 2
Damiano, Rue de la Mosquée Attarine, 6.
De Benedetto, F., Rue Chérif Pacha, 21.
Decelis, G. C., Rue Mosquée Attarine, 25.
De Gaetani, A., Rue Mosquée Attarine, 3, et Rue du Prince Abdel Moneim.
De Maria, Rue el-Falaki, 6.
Dervichian, G. G., Rue Chérif Pacha, 16.
Diab, Nameh, Place Mohamed Aly.
Dorf, Samuel & Co, Rue Stamboul, 14.
Douzinos, K., Rue de l'Eglise Grecque, 6.
Duzin, E., Rue Eglise Grecque-Orthod.
Elefterion, N., Rue el Kayed Gohar, 28.
Elias, A. J., Rue de France, 4.
Elias, I. & Alex., Rue Antoniadès, 1.
Fares, Joseph N., Rue Antoniadès.

LAIT SUISSE NESTLE
Le plus Riche en Crème

Farhi, Isaac, Rue Tewfik, 13.
Fayad, Elias J., Rue de France, 6.
Fiani, Néguib, Rue Mosquée el-Tarbana, 2.
Fiani, Wadih, Rue de France, 49.
Frangini, E., Rue Chérif Pacha, 12.
Gabriel Ayoub, Rue de France, 33.
Gaeto, Antoine, Rue de l'Eglise Debbané.
Gallo, Mauro, & Co, Avenue Rosette, 12.
Gallo, V., & fils, Rue Chérif Pacha, 17.
Garmouti, A. M., Rue Tewfik 1er, 12.
Georgiades, Georges, Boulv. de Ramleh.
Grigoriou, A., Rue des Sœurs, 51.
Guerson frères, Rue Stamboul, 18.
Hakim, Elia, Place Mohamed Aly.
Hampar, David, Rue Mosquée Attarine,23.
Irone. Guglielmo, Rue Eglise Grecque.

GUGLIELMO IRONE
MARCHAND - TAILLEUR
Etoffes de Luxe
Des premières fabriques Anglaises
Rue Eglise Grecque

Jesulla, S., Rue Souk el-Kanto, 3.
Khalifé Elias, Rue de France.
Kurk, Edouard, Rue Toussoum Pacha.
Kypriadis, Jean, Rue Averoff, 1.
Lanterni, S, Rue Toussoum Pacha,2.
Léon, N., Rue Tewfik 1er, 11.
Levi, G. Mauda, Rue Hamamil, 21.
Levin, A., Rue Sésostris, 8.
Lio, Giuseppe, Rue Mosquée Attarine, 9.
London House, Siméonides & Franzides prop., Rue Sésostris, 14.
Loukides, G. C., Rue Sésostris 20.
Loutfi Georges, Place Mohamed Aly.
Macris, G., Rue Mosquée Attarine.
Mamas, Th. P., Rue Bab el-Karasta, 3.
Mazza, Vittorio, Rue de la Poste.
Mazzuchi, N.G., Rue de l'Ancienne Bourse.
Mavrandi & Stavrides, Galerie Menasce.
Micheli, G., Rue Toussoun Pacha, 3.
Moschemberg, D., Rue de la Gallerie de Menasce.
Neroutzopoulos, C., & Co, Galerie Menasce, 40.

ELIE **NEROUTSOPOULOS** & CO
Marchands - Tailleurs
Place des Consuls — 40 Galeries Menasce 40 —
ALEXANDRIE, Egypte.
GRAND DÉPOT D'ETOFFES
DES MEILLEURES FABRIQUES
Anglaises et Françaises

Nomicos, D.., &Ch .Bethanis, Rue Toussoum Pacha.
Orfanelli, Auguste, Rue Sésostris, 8.
Orfanelli, D., Rue Tewfik 1er, 16.
Pascalis, G. F., Rue de la Poste.
Pascotto, G., & fils, Rue Chérif Pacha.
Phillips, F., & Co, Rue Chérif Pacha, 14.
Pompa, R., Rue des Sœurs, 10.
Ravitz, Acher, Rue Nubar Pacha, 7.
Raybaud, C., Raybaud, W. M. succ .Rue de l'Hopital Grec, 5. Rue Chérif Pacha, 1.
Razzouk, M., Rue de France, 5.
Rebechi, C., Rue Chérif Pacha, 13.
Rizkallah, N., Rue el-Falaki, 2.
Rodestein, Chaïmi, Souk el-Akkadine, 6.
Rosenzweig, J., & Co, Rue Tewfik 1er, 12.
Rotta, S.., & Fils, Place Ste. Catherine.
Russo, D., Rue Chérif Pacha, 31.
Russo A., Rue Antoniadis, 7.
Samson, César, Rue Souk el-Siareff, 15.
Savoin, G., Rue Ibrahim 1er.
Scrivano, G. A., Rue de la Poste, 4.
Serino, L., Rue General Earle, 2.
Stefanoudakis, G., Rue Eglise Cophte,7.
Stefanoudakis, V., Rue Toussoum Pacha.
Tarazi frères, Rue de France, 39.
Tasso, W., Rue de la Mosquée Attarine.
Vardakis, J., Rue Stamboul, 13.
Vretas, P., Rue el-Kayed Gohar, 9.
Verziraki, Mr et Mme, Rue Gare de Ramleh, 32.
Vita & Salomone, Souk el-Akkadine, 7.
Zarbis, J., Rue Sésostris, 20.

PORT-SAID

Barbone, Alessandro, Place de Lesseps.
D'Amore, Coniugi, Place de Lesseps.
Darzendas, Ange, Rue du Sultan Osman.
Gonos, D., Village Arabe.

Ciment Portland BRAILA
Agents: Fern. Gallois & Co.

Malliotis, G., Rue Constantinieh.
Mavromatis, Georges, Place de Lesseps.
Megalogéni, Apostolo, Rue Constantinieh.
Panteloupos, D., Village Arabe.
Prionisti, Vassili, Village Arabe.
Stefano, G. H., Village Arabe.
Stefano, Liso, Village Arabe.
Valentis, Stelario, Rue Saïd.
Vrionidis, Stiliano, Village Arabe.

ASSIOUT

Arafa Isawi, Chareh el-Maydoub.
Baskharoun Khalil, Chareh el-Cheikh Mantache.
Sadek Ibrahim, Chareh el-Maydoub.

BENHA

Levy, Farahat Moussa, Rue Salvago.

BENI-SOUEF

Fahim & Amin, Chareh el-Riadi.
Ibrahim Youssef, Rue de l'Ancienne Poste.
Mahmoud Soliman, Chareh el-Riadi.
Mohamed Sayed Maghrabi, Rue de l'Ancienne Poste.
Salamon Louis, Chareh el-Riadi.
Samaan Guergues, Rue de l'Ancienne Poste.

DAMANHOUR

Foureiha Halim, Chareh Khaïri Pacha.
Massakni, Mohamed, Ch. Khaïri Pacha.

FAYOUM

Badran, Philippe, Chareh el-Ramleh.
Ismaïl Katatni, Chareh el-Ramleh.
Issawi, Mohamed, Chareh el-Kantarah.
Mohamed Hussein Nassar, Chareh el-Kantarah.

KENEH

Charkawi Korolos, Chareh el-Moudirieh.

MANSOURAH

Cohen, Jachoua, Rue Neuve.
Elias Rizk, Rue Neuve.
Fiani, Elias, Rue Neuve.
Fiani, Nicolas, Rue Neuve.
Hamed Hassan el-Chiati.
Jones, John & Co, Ch. el-Guedida.
Metalides, J., Rue Vieille.
Stathakis, Théod., Rue du Nil.

MINIEH

Baroukh, Léon, Chareh el-Guédid.
Bassoul, Aziz, Chareh el-Guédid.
Elias el-Aakam, Chareh el-Bosta.

MIT-GHAMR

Martellis, Léonidas, Chareh el-Guédid.
Zeilas, Elias, Chareh el-Bosta el-Guédida.
Farag Guindi, Chareh Aly bey.
Osman Hassan, Kaïsariet Sayed Soliman.

SUEZ

Riccelli, Rosario, près le Bazar Universel.

TANTAH

Haïm, Samuele di M.
Stefan Nicolas, Chareh el-Borsa.

ZAGAZIG

Licoudis, Antonio, Chareh Abbas.
Maralli, Amin, Chareh Abbas.
Papadakis, Ch, Chareh Abbas.
Saoulli, L., Chareh Abbas.

ZIFTA

Samla, Elias, Chareh el-Borsa.
Saniti, Mikhaïl, Chareh el-Sagha.

Maréchaux-ferrants

CAIRE

Abdel-Fattah Aly, Avenue de Choubrah.
Aref Moustafa, Chareh el-Zaher.
Avram, I., The Invincible Enginering Stores, Midan Bab el-Hadid.
Ficher, Leonidas, Chareh Abbas.
Mallet dit Champagne, Chareh Kantaret el-Dekka.
Mohamed Aly, Chareh el-Dawawine.
Mohamed Ibrahim, Ch. el-Cheikh Rihan.
Trissa, Michel, Chareh Boulac.
«Veterinary Infirmary», Dr V. R. Gazi direct., Chareh Maaroof.

L. F. Chami Frères
IMPORTATION - EXPORTATION - OPÉRATIONS DE BANQUE
CAIRE (Egypte), Rue Khan Khalil

ALEXANDRIE

Barrault, Jules, Rue Toussoun Pacha, 8.
Broquaire,E., Rue de l'Eglise Debbané, 1.

ASSIOUT

Ahmed Farag, Chareh el-Kara.

BENI-SOUEF

Awad Mohamed, Chareh el-Koubri.

DAMANHOUR

Bitar, Aly, Chareh el-Bittarieh.

MINIEH

Ahmed Nour, Chareh el-Ghélal.

Maroquinerie

(Voir Articles de Voyage)

Masseurs

CAIRE

Ahmeke Mme., Ch. Abdin.
James. Mme Anna, Ch. Zervudachi, 3.
Moor, Mlle Mary R., Rudolph Home.
Muller, Dr W., Chareh el-Mahdi.
Preminger, Hélouan.
Vondas, Dr S., Chareh Abdel Hakk el-Sombati.

ALEXANDRIE

Airenti, G., Rue Missala, 5.

MASSAGE SUEDOIS
Et Gymnastique - Médicale
Mr. & Mme AIRENTI, de Nice,
spécialistes
Des Hôpitaux de Paris 1883
GUÉRISON des: Rhumatismes - Paralysies - Entorses - Déviations - Foie - Estomac - Constipation Obésité - Sciatique - Impuissance - etc. etc.
Massage de Beauté
Opérations de *PÉDICURE* sans douleur
5, Rue Missalla 5.

Airenti, Mme., A., Rue Missala, 5.
Belman, Natalie, Rue de la Gare de Ramleh
Gozzini, Carlo, Rue Trieste, 1.
Ouzonnian, G., K., Rue 1er Khédive, 16.

ETABLISSEMENT
DE MASSAGE MEDICAL
et de
GYMNASTIQUE MEDICALE SUEDOISE
du Dr RAGNAR BORG.
Diplômé de l'Institut de Stockholme.
ALEXANDRIE, 9 rue Toussoun Pacha
Telephone En Ville 2248 - a Ramleh 224
Salle de Massage
A Ramleh Station Saba Pacha (près de la Gare)

Matériel de Chemins de fer

CAIRE

Avram. *The I' Invincibles Inginering Store*, Midan Bab el-Hadid.
☛ *British Manufactures Syndicate* (The). Chareh el-Antikhana, 3.
Cook, Thos & Son (Euypt) Ltd.
Décauville, E. E. Maggiar & Fils, agents généraux, Chareh Boulac, 9.
Egyptian Engineering Cy, Chareh Kasr el-Nil.
Fegrero & Co (succr. Bretschneider & Co, Rue de l'Église Catholique.
Koppel, Arthur, Chareh Chérifein.
Kuster, R., & Co, Boulac.
Orenstein & Koppel, Chareh el-Madabegh, imm. Coronel.
Padova, M., Léon Rolin & Co, Chareh Abou el-Sibaa, 18.

ALEXANDRIE

Cook, Thos & Son Ltd, Rue Gare du Caire.
Décauville, E. E. Maggiar & Fils, agents généraux, Rue el-Falaki, 14.

J. OROWETZ Dépositaire et Agent exclusif des Bières: "Spatenbräu" de Munich et "Erste Pilsner Aktienbrauerei de Pilsner.
Dépôt: Rue du Téléphone - Caire. *Tél. N° 2075*

Matériel d'Imprimérie

CAIRE

Costagliola, François, Midan el-Faskieh.
Lichtenstern, Harari & Co, Hoche Issa.
Nacamuli, Jules, Rue Hôtel du Nil.
Rieti & Co, Hamzaoui, 7.

ALEXANDRIE

Lichtenstern, Harari & Co, Rue Mosquée Cheikh Ibrahim Pacha, 4.
Rieti & Co, Rue de l'Eglise Ecossaise, 16.

Matériaux de Construction

CAIRE

Ahmed Hassan et M. H. Iscandarani, Chareh Boulac.
Alby, Auguste, Chareh Bein el-Sourein 14.
Angélétopoulos, B. C., Haret el-Ocely.
Aly Ismaïl, Chareh Gameh el-Banat.
Amé, Charles, Jardin Rossetti.
Anglo-German Engineering Stores, Faggallah.
Aquilina frères, Saptieh.
Benetti, L., Boulac.
Borsa, Vve Carolina, Chareh el-Maghrabi.
Boyer, P., L. Parizot & Co, Boulac.
☛ British Manufacturers Syndicate (The), Chareh Antikhana, 3.
Capozzi, R., & Co, Haret el-Soufi.
Carabettea, M., Avenue de Boulac.
Casali, S. Vervivio, Chareh Boulac et Chareh el-Borsa.
Contractors Supply Company, Chareh Antikhana, 3.

☛ **The Contractors' Supply Company**

3, Chareh el-Antikhana Tel. No. 21.28

Stores Saptieh

Plâtres, Ciment, Chaux Hydraulique.
Peintures, Distempers, Enamels, Vernis,
Materiel Electrique, Cables Fils, etc.

De Santis, Pasquale, Boulac.
Du Brucq, Champagnat & Co, Ch. Kasr el-Nil.
Eddé & Co.
Fusco, Carmelo, Ch. Tewfik.
Geargeoura, Tewfick, & Co, Avenue de Boulac.
Golfi, P., Tewfikieh.
Guétin, A., & M. Charvaut, Chareh el-Madabegh, 19.
Himonios, Nicolas, Chareh Abdine, 17.
Kazarouni, M. G., Rue de l'Abbassieh, 3.

M. C. KAZAROUNI

Grande fabrique de carreaux en ciment comprimés par pression hydraulique
LA PLUS GRANDE
et la plus riche collection de
DESSINS tous OBTENUS par INCRUSTATION
Ciments Portland et à Prise prompte
Chaux Hydraulique, etc., etc.
3, Rue de l'Abbassieh. Le CAIRE
Propriété Kazarouni - Téléphone No. 1087

Kuster, R., & Co, Chareh Abou el-Ela.
Lambert & Ralli, Chareh Soliman Pacha.
Maggiar, E. E., & Fils, Chareh Boulac, 9.
Mahmoud Fahmi Youssef.
Marcopoulos, M., Avenue de Boulac.
Marsili, Pietro, Tewfikieh; Dépôt Avenue de Boulac.
Mohamed Ahmed, & Hassan Eid frères, Chareh Gameh el-Banat.
Omnibus du Caire (Cie des), Boulac.
Padova, M., Léon Rolin & Co, Chareh Abou el-Sibaa, 18 et Tewfikieh.
Padovani, G., & Co, Ch. el-Maghraby, 23,
Panayottou, E., & fils, Rond Point Suarès.
Pilavachi, Cyrus G., Boulac.
Pollack, H. & Co, Ch. Sahel el Guélal.
Raudnitz, Ludwig, Bihs & Co, Rue Dard-el-Saada.
Sanua, D., & Co, Chareh Manakh, 1.
Scandar Elias & Aaref Sabbagh, Chareh Faggalah, 6.
Sandarani, Hassan Aly, Chareh Boulac.
Schisas, Sarry, & Co. Ch. el-Madabegh.
Schutz, Georges, Chareh Nubar Pacha, 4.

J. OROWETZ

Sole Agent for:
"Spatenbräu" Munich Beer and
"Erste Pilsner Aktienbrauerei" in Pilsen.

Stores: Rue du Téléphone - Cairo. *Tel. N° 2075*

Società Ceramica Mantovana, Boulevard Abbas, 69 (Tewfikieh).
«Société Industrielle Hélouan», Chareh el-Kobri.
»Société Anonyme des Ciments d'Egypte», Usine à Massarah, Lambert & Ralli agents, Rond Point Suarès.
Somajo, S., Ch. Sahel el Guélal.

S. SORNAGA
CAIRE - ALEXANDRIE - MANSOURAH
Matériaux de Construction
BRIQUETERIE, TUILERIE & PLATRIERES
à El Wedi-Kafr-Ammar

Soubhani, Joseph, & Co, Chareh Nubar Pacha, 9.
Suzzarini & Stienon, Chareh el Madabegh.
Vignol, E., & T. Gabriel,
Zouro, J. Constantin, Tewfikieh.

ALEXANDRIE

Abdel-Latif Ahmed, Rue Moharrem bey 12,
Alby, Auguste, Boulevard Ramleh, 17. Dépôt Rue Aboul Dardar.
Alexandria Arenolith & Co, Canal Mahmoudieh.
Aly Saad, Rue Anastassi, 69.
Anhoury, Ph., Rue de Trieste, 8.
Bechet, G., Rue Aboul-Dardar, 19.
Carabettea, Georges, Rue Bab el-Karasta.
Chamé, Habib, & Co, Rue Warchet el-Toubguieh, 37.
Chami, M., & A. Pinard, Place Ste Catherine.
Christodoulou & Marangos, Rue Bab el-Akhdar, 51.
Comopoulo, D., Près du Teftiche.
Diab, G. & N., Rue Trieste.
Dilaveri, & Co, Place Ste Catherine, 5 ; usine Rue Masguid Korra.
Fitte, Louis, Rue Mosquée el-Cheikh Ibrahim Pacha.
Gallois, Fernand, Rue de l'Archevêché.
Gatheral, George, & Co, Place Mohamed Aly, 14.
Geargeoura, G. & A., Rue el-Kayed Gohar, 14.
Gébara, Mme Vve M. Sélim, Rue Warchet el-Toubguieh, 35.
Gérakis, P.A., Rue Tewfik 1er, 25.
Goubert, Antoine, Rue Borham Pacha et Rue Sidi Abil Dardar, 20.
Kayal, Ahmed Aly, Rue Chérif Pacha, 2.
Kuster, R., & Co, Rue Abou Dardar, 12.
Lambert & Ralli, Rue Sésostris, 18.
Maggiar, E. E., & Fils, Chareh el-Falaki, 14.
Modesse, Fr., Hotel de la Poste.
Moscunas, Constantin J., Place Moh. Aly.
Moulet, C. D., & Co, Rue Ste Catherine, 7.
Nicolaou, N. G., Rue Avéroff, 4.
Ovierto, A., & Co, Rue Sidi Abou Dardar.
Padova, M., Léon Rolin & Co, Rue Stamboul, 3.
Pilavachi, C. G., Rue Mosquée Cheikh Ibrahim Pacha, 1.
Pons, G., Rue des Pyramides, 2.

TUILERIE & BRIQUETERIE EGYPTIENNE
G. PONS
SPÉCIALITÉ DE TUILES DITES DE MARSEILLE
(13 AU MÈTRE CARRÉ)
BRIQUES CREUSES (à 2, 3, 4 et 6 trous)
TABLETTES A TROUS SPÉCIALES POUR PLANCHERS.
FABRIQUE A EDFINA
TÉLÉGRAMMES: PONS, ALEXANDRIE
TÉLÉPHONE 1809

Rabbath, Sélim G., Place Ste Catherine.
Rahbé, Chiha & Habib, Rue Warchet el-Toubguieh, 3.
Raudnitz, Ludwig, Bihs & Co, Rue Colucci Pacha, 4.
Rizgallah, Goubran, & Co, Rue Abou el Dardar.
Sornaga, S., Rue de la Douane.
Società Ceramica Mantovana Mex.
Spagnoli, Paolo, Boulv. Ramleh 19.
Stamatopoulo Brothers, Rue Tawfik, 14.
Stienon, Léon, Rue Gare du Caire, 4, Imm. de la National Insurance Cy of Egypt, Rue Clépatroe. 11,
Stoia, Giuseppe, Rue el-Kayed Gohar, 3.

ARISTON AERATED WATERS
Cairo: Tel. 6-73. Guaranteed Distilled

SEBASTIANO di G. STOIA
Materiale da Costruzioni
Deposito Piazza Sta-Caterina
Telefono No. 604
ALESSANDRIA (EGITTO)

Syrigo, Nicolas N., Rue Sidi Abil-Dardar.
Suzzarini & Stienon, Rue Gare du Caire.
Vitali, Roberto, Rue Porte Rosette, 22.

PORT-SAID

Leheta, Aly & Ibrahim, Quai Eugénie.
Moulet, C.D., & Co, Rue Sultan Osman.

C. D. MOULET & CIE
Fournitures pour la Marine.
Matériaux de Construction
Agents Dépositaires en Egypte de la Chaux Hydraulique et des Ciments du TEIL de la Société
J. et A. PAVIN DE LAFARGE
Fabrique de Carreaux en Ciment
Peintures, Huiles & Vernis
Quincaillerie, Papiers peints
Adresse Télégraphique: Moulet-Port-Said
Boite Postale 95

Valendi Eustache, Rue Ramsès.
Valendi, Gerassimo, Rue Constantinieh.

ASSIOUT

Ghattas Abdel-Malak, Chareh el-Khodaria.

BENI-SOUEF

Awad Khalil, Chareh el-Bahr.
Hezayen Hazazah, Chareh el-Bahr.
Moursi Awad & Abdel-Gawad, Chareh el-Bahr.

CHEBIN EL-KOM

Mallah, Chaaban eff.

DAMANHOUR

Ahmed Rabih, Chareh el-Karafa.

FAYOUM

Omar eff. Mohamed, Chareh el-Karafa.

MANSOURAH

Geahel N., Rue Vieille.

MINIEH

Choueri, Ibrahim, Chareh Souk el-Ghélal el-Kadim.
Tahan, N. Chareh, el-Emoumi.

SOHAG

Abdel-Fattah el-Diwani, Chareh el-Bahr.
Gabra Tawadrous, Chareh el-Bahr.

SUEZ

Albanopoulos, E., Rue Dussaux bey.

TANTAH

Abdel Salam Ahmed, Chareh el-Moudirieh.
Gomaa Hamada, Chareh el-Moudirieh.
Halawani, Mohamed, Chareh el-Moudirieh.
Iscaki, Marco, Place el-Zaptieh.
Tahan, Sélim, Chareh el-Borsa.

ZAGAZIG

Bagouri, Afifi eff., Midan el-Adly.
Korachi, Aly, Rue Abbas.
Mohamed Aly, Midan el-Adly.
Vitali & Olympios, Ch. Abbas.

L. VITALIS & S. OLYMPIOS
Maison de Change & Commerce en gros de Matériaux de Construction.
Agents: de G. STAGNI & FIGLI.
Orenstein & Koppel.
ZAGAZIG, Rue Abbas.

Mécaniciens

(Voir Forges & Fonderies)

Médecins

CAIRE

Abbas Helmi bey, Chareh Gameh Cherkess, 29.

THE EGYPTIAN "VERITAS"
Renseignements Commerciaux - Contentieux - Recouvrements
Office de Brevets et Marques de Fabrique

Abbas, Munib bey, Chareh Kantaret el-L'kafar.
Abbate Pacha, Onofrio, Tewfikieh.
Abcarius, Joseph John, Hélouan.
Abdallah Ezzat, Rue Daher, 25.
Abdel Latif Helmi à l'Admin. Sanitaire.
Abdel-Razek eff. Kamel, médecin en chef au Gouvernorat.
Achou, Edmond, Chareh Wagh el-Berka.
Aclimandos, Fouad, Midan Bab el-Hadid.
Adamidi, Frassari, Chareh Kamel, 7.
Ahmed Fahmi Moharram, Midan Bab el-Louk, 4.
Ahmed Helmi Kossem, Quart. Seroughieh.
Ahmed Issa, Boulv. Abdel-Aziz, 32.
Ajami, M. Saieda Sekina.
Akawi, Alexandre, clin. Pharmacie Générale de Choubra
Alphanderi, M. Chareh Béni el-Sourein.
Aly bey Sélim, Chareh el Maghrabi, 24.
Aly Hussein, Rue Mansour Pacha.
Aly bey Ibrahim, Rue Fahmy, 8.
Aly Labib, Nasria.
Amer eff. Hamdi, à l'Hopital des Aliénes.
Amin, Haridi, Bab el-Khalk.
Amos, Mlle B. Sheldon, Ch. Abbas, 47.
Anagnostopoulos, Haret Chawarby Pacha.
Arciniega, P. F., Zeitoun.
Arif bey Negmedine, Ch. Abdel Aziz.
Artom, Giacomo, Chareh Azbak, 4.
Awad, Alexandre, Daher, 53.
Azaria, V. R., Haret Hamza, rue Abdin.
Badir, Francis, Boulv Clot-Bey, 64.
Baglioni, L., Chareh el-Mousky.
Bartolocci, A., Chareh Aclimandi.
Bay, G., Chareh el-Dawawin, 47.
Bayoumi bey Fathi, Boulv. Abdel-Aziz, 32.
Becker, bey, H. T. de, médecin légiste du Consulat d'Autriche-Hongrie, Chareh Dubreh, 13.
Beddoe, D. M., Chareh el-Manakh.
Benaroya, M., Chareh el-Manakh, 14.
Beniamin, R. A., Chareh el-Faggalah.
Bentley, A. I. M., Chareh el-Manakh, 32.
Benzev, L., Chareh el-Mousky
Bironetti, R., Boulv. Mohamed Aly.
Bitsakis, E, Chareh Kamel, 5.
Bitter, H., directeur de l'Institut d'Hygiène et prof. d'hygiène à l'Ecole de Médecine et de Pharmacie, Chareh el-

CAIRE (suite)

Antikhana el-Masria.
Bitzos, G., Wagh el-Berka.
Bonetti, D. R., Ch. Gameh Charkass. 9.
Borchardt, P., Chareh Zaki.
Bourham Behaoudin, Rue Beit el-Kadi.
Brossard, F., Avenue de Boulac.
Brown, à l'Hôpital de Kasr el-Aïni.
Bustany, A., Midan el-Zaher.
Cassab, Raph., Chareh el-Zaher, 52.
Chaffey, Ahmed bey, Hélouan.
Chagavat, bey Antoine S., Ch, Abdel-Aziz, 4.
Chakarian, Boulv. Mohamed Aly.
Chaker, M. bey, Chareh Helmieh.
Chalhoub bey, N. J., Chareh Mousky.
Chareffedin bey, Boulv. Abdel-Aziz, 13.
Chedoudi, I., Rue Faggalah.
Chidiac, Antoine, Zeitoun.
Choucri bey, Mohamed, Chareh Nubar Pacha.
Clemen, Julius Auguste, Hélouan.
Cohen, Israïl Z., Chareh el-Zaher, 1.
Colonelos, Jean, Ch. Abbas. 81.
Comanos Pacha, A., Chareh el-Maghrabi, 33.
Condovas, P., Boulv. Abdel-Aziz.
Conrath, Victor, Place de l'Opéra
Coulounpis, C., Haret el-Hussein.
Crookshanh Pacha Harry, Midan el-Azhar (Bab el-Louk, 7).
Da Corogna bey, L., Chareh el-Madabegh.
Dagnino, G., Chareh Kasr el-Nil.
Damaschino, A., Chareh el-Borsa.
D'Andrea, Vincenzo D., Zeitoun.
Davis, W. H., Chareh el-Manakh.
Dessales d'Epinoix, Mme Matilde, Chareh Kasr el-Nil.
Deweidar, Mohamed eff. Aly, Chareh el-Chanawani.
Didicas, O., Place Abdin, 1.
Dobbin, Kasr-el-Aïni.
Dorra, Abbassieh, près de la Pharmacie New-York.
Dübendorf, Mme Emma, Place de l'Opera.
Duverger, J., Chareh el-Madabegh, 33.
Dyke, M., Mouski.
Ebed, Jean G., Chareh Azbak.
Eddé, N., Chareh Cherifein.
Edd, Alfred, Chareh el-Manakh.
Eladicos, Alexandre, Boulv. el-Madabegh.

J. OROWETZ
Depositario e Agente generale delle Birre:
"Spatenbräu" di Monaco e
"Erste Pilsner Aktienbrauerei" di Pilsen.
Deposito: Via del Telefono - Cairo. *Tel. N.° 2075*

Elkadem, S., Chareh el-Madabegh.
Eloni Pacha, Chareh Emad el-Din.
Engel F., Hélouan.
Fackr, J., Chareh Bab el-Charki, 1.
Fadlallah, Chareh el-Kharratine.
Fahmi, S. M., Abbassieh.
Farid Abdallah, Haret Elias Soussa.
Farra, A. Kh., Ch. Wagh-el-Berka.
Feimberg, M. J., Chareh el-Bosta, 9.
Fouquet, Daniel, Chareh el-Baïdak.
Garabédian, Chareh Kamel, 5.
Gaglio, Empédocle, Chareh Soliman Pacha, 76.
Gebara, Joseph, Chareh el-Faggalah, 7.
Gelat Nicolasde, Choubrah.
Ghali, Döss, Chareh el-Zaher.
Glanz D., Hélouan.
Gouzouassis, Dimitri, Chareh Kamel, 3.
Grech, Chareh el-Bawaki.
Gregorakis, P., Chareh el-Torbah.
Guarins, E. C., Chareh MohamedAly.
Gulmez, O., Chareh el-Mezayen.
Gyras Jean, Chareh el-Bawaki.
Haas, Adol,, Hélouan.
Habachi, Marc, Chareh el-Daher, 30.
Hadgès bey, A., Chareh el-Manakh.
Haleplis, Grégoire, Ch. Fagallah, 15.
Hamed Chaker, Chareh Mohamed Aly.
Hamed Choucri,Chareh Darb el-Gamamiz
Hamed Zahran, Chareh el-Abbassieh.
Hass, Adolf, Hélouan.
Hassan Badran, Chareh Khaïrat.
Hassam Moharrem Bey, Chareh Abdin.
Hebentanz, Adalbert de, Chareh el-Saha.
Hegi, Albert, Haret el-Chawarby.
Heidar, Aly bey, Chareh el-Dawawine.
Herdan bey,E.,Chareh el-Bank el-Watani.
Hess bey, Edouard, Chareh Emad el-Din.
Heymann, Joseph, Ch. Antikhane el-Masrié.
Hildebraut, Ch. Zevurdachi.
Hobbs, J., Rue du Téléphone.
Hobson, S., Hôpital de Kasr el-Aïni.
Hosni bey Farid, Husseinieh.
Hussein Yousri, Place de l'Opéra.
Ibrahim Chalaby, Chareh Clot Bey.
Ibrahim Fahmy, Faggalah.
Ibrahim Pacha Hassan, Haret el-Tubji.
Ibrahim bey Mansour,Chareh el-Faggalah.
Ibrahim Néguib bey, Chareh Gameh el-

CAIRE (suite)

Banat, 38.
Innès bey, Walter, Chareh Kamel, 6.
Insabato, E., Rue Ancienne Zaptieh.
Ioannovich, Jean, Chareh Sendouk el-Dein, imm. Fouad Pacha.
Issa pacha Hamdy, Chareh Abdin.
Ismaïl eff. Hamed, attaché au Gouvernorat.
Jamgotchian, S. P., Chareh Kamel.
Joannides, N., Square Halim, Chareh Kamel.
Kafrawi, Mohamed, Ecoles du Gouvern.
Kamal, Abdel-Razek eff., au Gouvernorat.
Kamal, Ismaïl eff.., au Gouvernorat.
Karam, Habib,Chareh el-Faggalah, 37.
Kautzky bey, Antoine,Chareh Dubray.
Kephalopoulos, Dimitri N., Chareh Wagh el-Birka, 40.
Kerassatis, Jean,
Kerestedjian, A. H., Chareh Abdel-Aziz.
Kerim bey Sebati, Chareh Abdel-Aziz.
Ketchedjian, N. B., Chareh Kamel, 1.
Khayat, Habib, Chareh el-Faggalah.
Khouzam, Ibrahim, Ch. el-Faggalah, 26.
Klein Andréas, Chareh el-Manakh, 1.
Koussa F., Chareh el Daher.
Krishewsky, Isidore, Mouski.
Kyriazis, Elie Apostolos, Ch. Zervudachis.
Lambros, Constantin, Chareh Azbak.
Lasbrey I. A., attaché à l'Hopital du Vieux Caire.
Leila, Mme, Chareh Souk el-Samak.
Lipa, Adolphe, Chareh el-Madabegh, 13.
Lombardo, Eugène, Chareh Mousky.
Loverdo, Jérôme, Chareh el-Mahdi, 3.
Madden, F. C., Chareh Emad el-Din, 7.
Mahdi, Badran, Boulv. Abdel-Aziz, 32.
Mahmoud Aboul Vahab, Choubra.
Mahmoud Nached, Boulv. Mohamed Aly.
Mahmoud Taher, Prisons du Caire.
Mahokian, Pierre, Chareh Kamel, 7.
Malluk, Abdallah,Chareh Abdine, 1.
Margariti, Mousky.
Matthews, John, Chareh Kasr el-Nil.
May, W. Page, Hélouan.
Mazaltov, Isaac M., Abbassieh.
Mendelsohn, Mlle Felicie, Rond-Poin Tewfieh, 19.
Mikhalitsis, D., Boulv. Abdel-Aziz, 27.
Milton, Frank R., Rond Point Suarès.

CHOCOLAT PETER
Sans Égal ! AU LAIT SUISSE Sans Égal !

Milton, Herbert, Chareh Kasr el-Nil:
Mohamed Aabed, Rue Neuve.
Mohamed bey Farid, Hélouan.
Mohamed Labib, Chareh el-Chanawani.
Mohamed Nached, Chareh el-Aschrafieh.
Mohamed bey Radwan, clinq. el-Harah el-Kébira (Boulv. Mohamed Aly).
Moharram, M. Labib, Midan Bab el-Khalk, 4.
Morpurgo, Alb.
Morrow, M H., Boulv. Moh. Aly.
Moussally bey, S., Boulevard Abdel Aziz.
Moustafa Safwat, Hélouan.
Moustafa Zaki, Hélouan.
Musso, U., Midan el-Faskia.
Nacamuli, Victor, Mouski.
Nachati, Ibrahim, Chareh el-Faggalah.
Nachaty, R., Chareh el-Faggalah, 30 et Avenue de Choubrah.
Naggar, Elie, Chareh el-Cheik Aoul Sibaa.
Nasra bey, A., Ch. Rond-Point Suares.
Nazmi, Abdel-Aziz, Chareh Abdel-Aziz 3[illegible].
Nevrouze, Agop, Ch. el-Maghrabi, 24 bis.
Nicolopoulos, A., Place Mohamed Aly, 17.
Nofal, A., Rue Neuve, 31.
Off, Mohamed Pacha, Chareh Gameh el-Banat.
Onsi, Ibrahim, Midan Sayeda Zénab.
Osman Radwan, attaché aux Prisons de Tourah.
Ovadia, K. J., Chareh Tewfik, 5.
Owen, Richards, Boulv. Abdel Aziz, 4.
Pantelides, P., Bains Am el-Sira (Hélouan)..
Papadopoulo, Denis, Chareh el-Manakh, 28.
Papas, Jean, Haret el-Husseini, 8.
Pappas, Simon, Hélouan.
Parissis bey, N.P. Square Halim Pacha, 6.
Parvis, B., Chareh el-Gawhari, 4.
Patamia, Francesco, Square Halim Pacha.
Patéras, A. C., Chareh Abdel-Hakkel-Sombati, 4.
Paternas, A.G., Ch. Abdel Hakk el-Sombati, 4.
Pecnik, Charles, Chareh el-Bawaki.
Petron, F., Place Soliman Pacha.
Pietri bey, L., Chareh Djélal.
Pilpoul, P., Mousky.
Piolti, Hector, Ch. Kantaret el-Dekka, 3.
Pistis, Nicolas, Chareh el-Bawaki, 10.
Pistis, N. A., (junior), Haret el-Husseini, 8.
Portucalis bey, Chareh el-Mahdy.

CAIRE (suite)

Preminger, Hélouan.
Pupier, E., Chareh Boulac.
Radwan Nour, Chareh Bab el-Charieh.
Radwan Rifaat, Hélouan.
Radwan Zeiwar, attaché aux Ecoles du Gouvernement.
Réouf, Ch. Deir el-Banat.
Richard, Kasr el-Aini.
Richer Théod., Boulv. Abdel-Aziz, 29.
Richter, Daniel, Chareh Kamel, 3.
Rigazzi, Cesare, Chareh Tewfik, 25.
Riffat el-Said,
Rosi, Mario, Square Halim.
Ross, Chareh el-Saha.
Rossi, V., Place de l'Opéra, 5.
Rudolph, Max, Chareh Bab el-Bahri.
Sacchetti, Rue du Téléphone.
Saddis, Chareh el-Faggalah.
Samallouti, Mohamed, Ch. Mohamed Aly.
Sami, Osman, attaché aux Ecoles du Gouvernement.
Savignone, E., Chareh el-Bawaki.
Sayba, Aneesa, Chareh el-Guinénah, 6.
Sayed Rifaat, Chareh Bein el-Sourein.
Schemeïl, Edouard, Midan Bab el-Hadid.
Schemeil, S., Tewfikieh, 2, imm. Djélal.
Scheuber, Adam, Haret el-Malikein, 2.
Sednaoui, W., Chareh Bein el-Sourein.
Serry, Hussein. Boulv. Mohamed Aly.
Sidky, I., Chareh Mohamed Al[illegible].
Sinani, M., Boulv. Abdin.
Soliman bey Hamadé, Abbassieh.
Soudjian, G., Chareh Kamel. 5.
Soussa, Tewfik, Chareh el-Gohary, 4.
Spellanzon, A., Square Halim.
Stassinopoulos, P, Chareh Abdel-Hakk el-Sombati.
Synéphias, Théodore, Chareh Kamel.
Tabet, Ibrahim bey, Chareh el-Faggalah, 6.
Tayer, Elie T., Chareh el-Mahdi.
Tchayan, J., Ch. Tewfik.
Toller, Seymour, Chareh Kasr el-Nil.
Tonin, Romano, Chareh Dubray.
Tramoni, A. S., Chareh Aboul-Sebaa.
Tribe, C. E., Chareh Deir el-Banat.
Tsalouhos, Evangelos, Hélouan.
Tsamis, Jean S., Chareh el-Manakh.
Unger, Chareh el-Maghrabi.
Valsamis, Emmanuel, Chareh el-Mahdi, 4.

H. ROSSETTO A. DUMONT & Cie.
BRANCHE Giuseppe Nistri Chareh Kasr el-Nil B.P.1179.Tel.2533
Entreprises de travaux de peinture décoration - Papiers peints

Vicini, U., Tewfikieh.
Vlacho, C., Chareh el-Bawaki, 8.
Von Campe, H.,
Voronoff, Georges, Chareh Téatro.
Voronoff, Serge, Chareh el-Teatro
Wassili bey Dimitri, Hélouan.
Weber, Chareh el-Bosta.
Wermer, J., Chareh Soliman Pacha, 64.
Wild, H., Jardin Rossetti.
Zahran, Hamed, Abbassieh.
Zayat, Edib, Haret el-Chawarby.
Zohni, Mohamed, Chareh Darb el-Gamamiz, 54.

ALEXANDRIE

Abdel-Sayed, I., Quartier de Moharrem bey.
Afendoulis, G. Th., Rue Stamboul, 4.
Ahmed Abdel Raouf, attaché au Gouvernorat.
Ahmed Aly, Quartier Ras el-Tin.
Ahmed Amini, Rue de la Gare du Caire, 13.
Alpar, Arthur, Rue Rosette.
Aly bey, Sallam, Rue Ras el-Tin, 6.
Anawati, Georges, Station Bacos.
Angelil, Nicolas, Rue de Trieste, 8.
Antoniadis, Jacques, Rue Chérif Pacha, 13.
Apostoli, Med. Al., Rue Sidi el-Metwalli.
Archarouni E., Rue Mahmoud Pacha el Falaki, 13.
Ascamio, Rue Sésostris, 6.
Axisa, Edgar, Rue Trieste.
Bauer, Charles, Rue de Stamboul, 13.
Belandi, Rue Stamboul, 19.
Bellos, L., Rue Gare de Ramleh, 19.
Borghi, Ubaldo, Rue de la Mosquée At-Attarine.
Burlazzi bey, directeur sanitaire Ancienne Douane.
Cahaveri, Rue Chérif Pacha, 17.
Calzolari, Dr. A., Rue Porte Rossette, 21.
Camerini, R., Rue Ancienne Bourse, 10.
Cameli, S.E., Place Mohamed Aly, 10.
Canalini, Giuseppe, Rue Tewfik 1er, 25.
Caraboilas J., Ruelle Brovette, 3.
Carocopoulos, E. P., Rue de l'Eglise Cophte.
Cegan, A., Rue de l'Eglise Cophte, 7.
Chamoun, E., Rue de France, 3.
Chorlian, K., Rue Gare de Ramleh, 18.
Clavdianos C., Rue de la Mosquée At-tarine, 16.
Choueri S., Rue Gare de Ramleh, 31.
Cogniard, Fréd., Rue Averoff.
Colavolpe, A., Rue Tewfik, 29.
Colloridi, G., Rue de la Gare du Caire, 2.
Colombos, Alexandre J., Rue de la Poste.
Constantinoglou, Const., Rue des Sœurs, 3.
Contovas, P., Ibrahimieh.
Courtidis, Constantin, Rue Attarine, 38.
Crendiroponlo, M., Vieux Port.
Curti-Garzoni, A., Rue Gare du Caire.
Delta, Constantin, Rue Salah el-Din, 10
Demech, Ph., attaché au Conseil Sanitaire.
Démétriades, N., Rue Ancienne Bourse, 8.
Dendrinos, E. A., Rue Saleh el-Dine.
Dimitriades, N., Rue Cléopatre.
Divaris, Spiridion, Rue de l'Eglise Ecossaise.
Doumani, Sotiri, Rue de France, 4.
Doumar, A., Rue Nébi Daniel, 9.
Eddé, Joseph, Place Mohamed Aly, 12.
Eminente, Albert, Rue Rosette.
Esseli F., Place Ste Catherine.
Ezekielian, S. V., Rue el-Kayed Gohar, 5.
Fahmy, Selim, Rue Mosquée Attarine.
Flack, Carlo, Rue Nébi Daniel, 126.
Foni Eugène, Rue Mahmoud Pacha el-Falaki.
Frey, Albert, Rue Tewfik 1er, 3.
Frydhas, Const., Rue des Sœurs, 12.
Funaro, Victor, Rue Tewfik 1er, 10.
Gaetanos, Port Vieux.
Gatzky, P., Rue Chérif Pacha, 4.
Geannacopoulo, C.,
Georgiades, S., Rue Nubar Pacha, 7.
Gneftos, Paul, Rue Toussoum Pacha.
Gotschlich, E., inspec. aux Serv. sanitaires.
Guiti Selbastio, Rue Tewfik 1er, 12.
Habra, Ibrahim, Rue Tewfik.
Haddad, Assad, Rue Gare de Ramleh, 29.
Hadjes bey, E., Place Mohamed Aly, 13.
Hadji, Bakri Hatter & Fils, Rue el-Midan, 48.
Hamed Hassan Nasr, Rue Ras-el-Tin, 62.
Harawi, Georges, Rue Nubar Pacha, 4.
Helmy, M., Ras el-Tin.
Hobeika, A., Rue Sésostris, 3.
Ioannidès, Rue de France, 3.
Isaakides bey, Platon, médecin du Haut Commissaire Impérial Ottoman.

Windsor Hotel - Alexandria
Facing the sea on the New Quay
RECENTLY BUILT AND FURNISHED Gen. Manager - A. van Millingen

Ismaïl Taher, Rue Ras el-Tin, 24.
Jacovidès, Rue Mahmoud Pacha el-Falaki.
Jamgotch, M., Rue Mohamed Aly.
Jamgotchiau, S. P., Rue Sésostris, 1.
Jeannacopoulo, Const., Rue Tewfik 1er, 15.
Jeannides, L., Rue Gare de Ramleh, 33.
Joanides, Emm., Rue Mohamed bey el-Defterdar, 2.
Kaïm, Rue de France, 6.
Kalamiris, N., Rue Sésostris, 14.
Kamel, Ahmed, Hôpital Egyptien.
Kanony, Rue de la Poste.
Kanzki, Maxim, à la Municipalité.
Kartulis, E., Rue Chérif Pacha, 24.
Kenawi, A., Rue Attarine, 1.
Khamis, Mahmoud, Rue Moharrem Bey,
Kohn, J., Rue Tewfik 1er, 12.
Kornfeld, I., Rue de la Gare du Caire.
Ladi, Rue Sésostris, 18.
Lanzillo, D., Rue de l'Eglise Syrienne.
Laskaridès, S., Rue Porte Rosette, 22.
Laxisa, E., Rue de l'Hopital Grec.
Lebon, Paul, Rue Salah el-Din, 14.
Legrand, Herman, Rue Gare de Ramleh, 4
Leicester, M.E., Rue Gare de Ramleh, 24.
Leroy, Albert, Rue Sésostris, 14.
Levy J. Isaac, Rue Chérif Pacha, 13.
Lombardo, Amedeo, Rue Stamboul, 14.
Loïzos, Nicolas D., San Stefano.
Lusa, G., Rue Aboul Dardar.
Mabro, S., Place Popolani, 3.
Mahmoud Hamdi, Quartier de Ramleh.
Maloucatos, J., Rue Tewfik, 20.
Manoukian, A., Rue Ibrahim 1er, 34.
Marcou, G., Rue de l'Eglise Copte, 5.
Marcus, Rue de la Gare de Ramleh.
Margaglio, Saverio, Rue Mahmoud Pacha el-Falaki, 1.
Massabki, S., Place Ste Catherine.
Mastorakis, G., Rue Nébi Daniel.
Mauri, M., Rue de la Poste.
Mavrakis, P. C., Rue Chérif Pacha, 33.
Mazarakis, Dionisio E., médecin consulaire de Grèce, Rue des Etudiants, 4.
Modinos, P. C., Rue Sésostris, 9.
Mohamed Choucri, médecin principal du Gouvernorat.
Mohamed Rafaat, à la Municipalité.
Mohamed Zarka, à la Municipalité.
Morrison, Arthur, délégué sanitaire d'Alexandrie (suite)
gleterre, Rue Tewfik 1er, 6.
Naggiar, Aziz H., Rue Ibrahim 1er, 33.
Naggiar A. S., Place Mohamed Aly.
Nahas, Arif, Rue de la Gare de Ramleh.
Nahas I., Rue de la Gare de Ramleh, 28.
Napier, Antoine G., Rue Ancienne Bourse, 4.
Nauphal, E., Rue Sésostris, 6.
Nicolopoulos, A., Rue Saleh el-Din.
Orfali, Emil, Gallerie Manasche.
Orlandi, Pietro d', Rue Tewfik, 25.
Osborne, Alfred, Rue Nabi Daniel, 24.
Pagonis, P., attaché à l'Hôpital Grec, Rue Gare de Ramleh, 16.
Panagopoulos, D., San Stefano.
Panayotatou, Mme Angeliki, Rue Gare de Ramleh, 16.
Panayotatou, Rue Gare de Ramleh, 14.
Pantazidis, C., Rue Mosquée Attarine, 25.
Papadopoulo, P.J., l'Ancienne Bourse, 10.
Papayannopoulo, J., Rue Mosquée Attarine, 23.
Parodi, E. J., Rue Toussoum Pacha, 11.
Paschayan Khan, G.H., Rue Attaride, 31.
Paulidis, Paul, Rue Salah el-Dine, 17.
Petridis, A.,
Philippidès, G. Ph., Place Mohamed Aly, 11.
Photianos, Basile, Rue Kayed Gohar, 26.
Popolani, J., Rue Tewfik 1er, 21.
Protano, Gaetano, Rue Amr Ebn el-Ass, 16.
Pupadakis, Rue Stamboul, 8.
Ralli, Ambroise,
Rietti Arnold, Rue Missala, 13.
Righetti, G., Rue Attarine, 58.
Rocakis, Rue Sésostris, 16.
Rochi, Rue Toussoum Pacha, 2.
Rudolph, M., Rue Gare de Ramleh, 30.
Ruffer, M., président du Conseil Sanitaire Maritime et Quarantenaire.
Saffi, E., Rue Sidi el-Metwalli, 9.
Safy, Charles, Rue de France, 6.
Salamé, Ibrahim, Rue Sésostris, 31.
Schamoun, E., Rue de France, 3.
Schiess bey, Jean, Hôpital du Gouvern.
Schlesinger, H., Rue de l'Eglise Maronite.
Sgouras, J., Rue Gare de Ramleh.
Sofianopoulos, S., Rue de France, 12.
Stamatopoulo, J., Rue Porte Rosette, 9.
Stavropoulos, Jean, San Stefano.
Stepov ch, J., au Conseil Sanitaire

J. OROWETZ
Sole Agent for:
"Spatenbräu" Munich Beer and
"Erste Pilsner Aktienbrauerei" in Pilsen.
Stores: Rue du Téléphone - Cairo. Tel. N: 2075

Taher, Ismaïl, Hôpital du Gouvernement.
Tawa, Habib, Rue de Trieste, 8.
Théophile, A., Place Mohamed Aly, 10.
Torella, A., Rue Sésostris, 1.
Trad, G. A., Rue Gare de Ramleh.
Tréhaki, P.,
Tsanghelos, N. C., Rue Foussoum 1.
Tsatsanis, Rue Toussoum Pacha, 20.
Tsimsiropoulo, Rue Sidi Abil Dardar.
Tsokas, Th., Rue el-Kayed Gohar, 4.
Tsykalas, D., Rue Toussoum Pacha, 9.

CLINIQUE SPÉCIALE

LA PLUS PARFAITE DE TOUT L'ORIENT

Pour les Maladies des Organes Génito-Urinaires et Syphilitiques.

du docteur TSYKALAS

9. Rue Toussoun Pacha

Clinique et Salle de Massage

à Ramleh (Station Saba Pacha) près de la Gare

Téléphones | En Ville 22-43 | A Ramleh 2-24

Tzamis, N. S., Rue Sésostris, 11.
Valassopoulos, Aristide, Rue Tewfik, 16.
Valensin, Cav. Gustavo, Rue Chérif Pacha, 12.
Varenhorst Pacha, Aug., Rue Toussoum Pacha, 5.
Verenakis, P.A., Rue Gare de Ramleh, 19.
Villa, Giorgio, Rue Chérif Pacha, 21.
Walter, P., Rue Sidi el-Metwalli, 17.
Yatrou, Guillaume J., Rue Gare de Ramleh
Zalzal, B., Rue des Sœurs, 1.
Zambacos, C., Station Bulkley.
Zeidan, Sélim, Station Fleming (Ramleh)
Zogueb, I. G., Rue de l'Eglise Copte.

PORT-SAID

Arbaud, Achille, attaché à la Cie du Canal, Quai François-Joseph.
Baker, Alexandre, Quai François-Joseph.
Belleli, Victor, directeur de l'Office Quarantenaire, Quai François Joseph.
Brandès, R., adjoint à l'Office Sanitaire.
Cafiero, Giuseppe, Rue du Nil.
Carydis, E., Hotel de la Poste.
Cassola, J., imm. Avenatti, Rue Monge.
Charawy, Moustafa, Gallat attaché à l'Hôpital du Gouvernement.
Cuffey, Edward, Rue el-Mokattam.
Emiris, Nicolas, Place de Lesseps.
Francoulis, C,, Rue Sultan Osman.
Georgiadis, Nicolas S.
Grillet, Antoine, Rue el-Mokattam.
Loutfallah, S., attaché au Serv. Quarant., imm. Scivikoff, Rue Sultan Osman.
Malliotis, D., imm. Zizinia, Rue du Sultan Hassan.
Messayeh, Rue Constantinieh.
Paret, R., adjoint à l'Office Sanitaire.
Pressat, A., attaché à la Cie du Canal.
Purdy, R., adjoint à l'Office Sanitaire.
Schultz, Mlle, Office Quarantenaire.
Vourekas, Angelo.
Whigham, J. H., Chareh Tanta.

ASSIOUT

Ahmed el-Seïd, Chareh el-Ensar.
Aly Ibrahim, chef à l'Hopital du Gouvernement.
Grant A. F,, attaché à l'Hopital Américain.
Henry, L. M., attaché à l'Hôpital Américain.
Kamel, Soliman, Rue Eglise Américaine.

BENHA

Ahmed eff. Osman, attaché à l'Hôpital du Gouvernement.
Amin eff. Aly, Chareh el-Mehattah.
Lydis, Georges, Rue Salvago, 12.
Mohamed eff. Abdel-Halim, Chareh el-Mehattah.

BENI-SOUEF

Abdel-Halim Helmi.
Hassan eff. Kamal, attaché à l'Hôpital du Gouvernement.
Dr Liascon.
Milarakis, Georges, Chareh el-Radi.

CHEBIN EL-KOM

Aly eff. Chawki, inspecteur sanitaire de la Province de Menoufieh.
Dardas, Charles, Rue de la Gare.

R. KUSTER & Co Téléphone 237

Ciment Portland Anglais "Gillingham"

DAMANHOUR

Maliakas, Thomas.
Mohamed eff. Chalabi, inspecteur sanitaire du Markaz.
Safwat, Moustafa, inspecteur sanitaire de la Moudirieh.
Zeifal, Hassan eff., médecin en chef de laMoudirieh.

DAMIETTE

Ahmed eff. Omar, inspecteur sanitaire.
Lambros, Constantin.
Mahmoud Zaki, attaché à l'Hôpital du Gouvernement.
Nabawia, Mme, attachée à l'Hôpital du Gouvernement.

FAYOUM

Abdel Rahman Omar, attaché à l'Hôpital du Gouvernement.
Askern, As. D. L., Chareh Chérif.
Talhouk, Sélim bey, Chareh el-Ram'eh.
Youssef Gabriel, Chareh Adli.
Zagoras, Chareh Adly.

ISMAILIEH

Cambouliou, Louis, Hôpital St-Vincent. de Paul.
Dampeirou, Rue Champolion.
Emeris, E., Rue Negrelli
Flood, J. M., Rue Champolion.
Gilgilian, attaché à l'Hôpital St-Vincent.
Mohamed eff. Chahine, attaché aux Chemins de fer.

KENEH

Abdel Hamid Sami, médecin à l'Hôpital du Gouvernement.
Chawki, Aly, attaché à la Moudirieh.
Fahmi, Ismaïl, médecin sanitaire.

MANSOURAH

Ahmed bey Fahmi, Rue Hussenieh.
Andréadis, M., Rue Neuve.
Barbarigos, Rue Neuve.
Castellano, Raffaelo, Rue Neuve.
Coen, E M., Rue Neuve.
Geahel. F., Rue Neuve.
Helmy, Mahmoud eff.,
Ibrahim, Kamel, Rue Husseinieh.
Hermanowicz, Rue Vieille.
Karbounis, Rue Neuve.
Khouri, Amin, Rue Vieille.
Kohnn, Jules, Rue Neuve.
Manolakis, Emmanuel, Rue Neuve.
Mohamed bey Noushi, inspecteur sanitaire de la Province de Dakahlieh.
Nasra Farid, Rue Neuve.
Orphanidopoulos, D., Rue Neuve.
Papayanopoulos, A., Rue Vieille.
Philippe Akle Bey, Rue Neuve.
Psaropoulos, Spiro, Rue du Nil.
Simon, Rue Neuve.

MINIEH

Bougatsos, Socrate, vis à-vis l'Agence Consulaire de Grèce.
Farah Saad, Chareh el-Emoumi.
Ibrahim bey Labib, attaché à la Moudirieh.
Mohamed Abdel Razek.
Scandar vis-à-vis l'Agence Consulaire de Grèce.
Tsouroyanni, Démétrius, près la Gare.

MIT-GHAMR

Choukri, Ibrahim eff., Chareh el-Sagha.
Dommar, Amin, Chareh Souk el-Ghamri.
Fadel, Mohamed eff., Chareh Souk el-Eiche.
Nikalides, A., Chareh Souk el-Eiche.

SOHAG

Dimitri Ibrahim, Chareh el-Bahr.
Mohamed Metwalli, Chareh el-Bahr.
Néguib Mouftah, Chareh el-Bahr.

SUEZ

Ahmed Bey Tewfik, Inspecteur à l'Administration sanitaire.
Batko, J., attaché à l'Office Quarantenaire.
Creswell, John, médecin en chef de l'Hôpital Egyptien.
Ermanios, Victor, attaché à l'Hôpital Egyptien.
Forster, Miss, Port-Tewfik.
Gauthier, Rue el-Hod.

اطلبوا فكتوريا المعدنيه لانها مياه احسن وانقى

Gargouzi, Alfred, attaché à l'Hôpital Egyptien.
Ibr. Helmi, inspecteur à l'Administration sanitaire.
Manolakis, Georges E., Rue Kassara
Taranow, attaché à l'Office Quarantenaire.
Vay, Port Tewfik.

TANTAH

Ahwach, Dr Alexandre,
Aly bey el-Sayed, Chareh el-Sekka el-Guédida.
Amin Séoudi, Chareh Sekka el-Guédida.
Dahan, F., Chareh Abbas.
Dimitzas, A., Rue de la Bourse.
Drake, Mlle N. Belle,
Fsamados, A.,
Hassan eff. Kamel,
Khoury, G.,
Laurance, Mlle Caroline,
Matsoukis, Jean,
Mohamed Kalamawy, attaché à l'Hopital du Gouvernement.
Namur, S.
Schllaley, F.
Sélim bey Fahmi, Chareh el-Borsa.
Semaan Georges,
Tadros, N., Dr Théodore,
Trabulsi, Amin eff., attaché à l'Adm. sanitaire.
Veys, Agis, Chareh el-Borsa.
Zahabia, Mme, attaché à l'Adm, sanitaire

ZAGAZIG

Abdel-Hamid Farid, Chareh Abbas.
Abdel-Kader Mourad,
Amiradakis, Chareh Abbas.
Azab, Mohamed Amin, Chareh Abbas.
Coudorinkas, T., Chareh Abbas
Eloui, Aly, Ch. el-Moudirieh,
Birbari, W., Chareh Abbas.
Cokinos, Ch., Chareh Abbas.
Kafafi, Roda, Chareh Abbas.
Margaridis, Constantin, Rue Abbas.
Mavris, G., Chareh Abbas.
Mohamed bey Ezzat, Chareh Sabet.
Naguib Mouftah. attaché à l'Adm. des chemins de-fer.
Ourphalian, A., Chareh Abbas.
Tambacopoulos, D., Chareh Abbas.

ZIFTA

Boulaffie, Abram, Chareh Dayer el-Bandar.
Mathéon, Mathéo, Ch. el-Halaka.
Roussias, S., Ch. el-Halaka.

Menuisiers-ébenistes

CAIRE

Abdou, F., Chareh el-Zaher.
Achamalla, Guergues, Chareh el-Faggalah, 10.
Agostinelli, Nicolas, Chareh el-Nubi, 2.
Ahmed Ibrahim, Chareh Darb el-Gamamiz
Aly Koreiche, Rue Mohamed Aly.
Aun Allah Ghaleb, Chareh el-Faggalah.
Avlonitis, J., Bazar Mourour.
Belleri, S., Darb el-Barabra.
Bottari Joseph, Chareh el Faggalah.
Bourras, Kyo & J Davidopoulos, Chareh Abdel Hakk el-Sombati
Calamaro, Vita, Ch. el-Khalig, (Khoronfiche)
Chéllemi, Felice, Darb el-Barabra.
Chichani, Abdou, Kousourat el-Chawam.
Christodoulo, Astasi, Haret el-Nasara.
Coutrakis, C D, Ch. Emad el-Din.
Durnheim, R., Rue Ancienne Zaptieh.
Dickmann, R., Chareh el-Borsa, 2.
De Corato, N., Rue Ancienne Zaptieh,6.
Dirani, Elie. Chareh Erian Bey.
Farès Maalouf, Midan Bab el-Hadid.
Fedi, Oreste, Boulac et Chareh el-Borsah.
Fiandro, Salvatore, Chareh el-Faggalah.
Furon A., Chareh Soliman Pacha, 56.
Furino, Giuseppe, Chareh Nubar Pacha.
Furlanetto, Mosé, Bazar Cophte, 1.

S. E. GIULIANA
"Arte del Legno"
Chareh el-Borsa (Tewfikieh)
vis-à-vis l'immeuble Gianaclis,
Dépôt: Chareh Cheikh Aboul Sibaa.
Menuiserie d'Art. Ebénisterie
Tapisserie
Service Spécial de Déménagement

FARINE LACTÉE NESTLE
Le Meilleur Aliment pour Enfants

Gandolfi, C., & Co, Sahel (en facel'usine des Tramways).
Gauci, Henri, Jardin Rossetti
Gemayel, Carlos A., Chareh el-Zaher.
Giuliana, B., Chareh Kasr el-Nil.
Giuliana, S. E., Chareh el-Manakh.
Grech, Cumbo G., Haret el-Toubgui.
Haddad, Moïse, Chareh el-Zaher.
Hanna Katkout, Chareh el-Faggalah.
Ibrahim Magourah, Bab el-Bahr.
Ismaïl Ibrahim, Boulv. Abdine.
Jacovelli, G., Chareh el-Saha.
Khadr Badawi, Boulv. Mohamed Aly.
Kühnl, J. H., Kantaret el-Dekka.
La Rosa, S., Haret el-Hussein.
Lederfeind, J., Chareh Hoch el-Hin.
Liebeck, Jean, Tewfikieh.
Maalouf, Frères, Chareh Nubar Pacha.
Mandil, S., Chareh Gameh el-Banat.
Marciano, Ed. di N., Chareh Sahel el-Ghélal.
Marinaro, F., Chareh el-Maghraby.
Mazzullo, Sebastiano, Ch. Aboul-Sibaa.
Mereeb, Amin, Chareh Erian Bey.
Misrahi, Joseph M., Midan el-Zaher.
Mohamed Aly, Chareh el-Fouatieh.
Mohamed Chaarawi, Chareh el-Miligui.
Mohamed el-Guézaoui, Chareh el-Khalig (Charaoui).
Mohamed Khattab, Chareh el-Fouatieh.
Moustafa Hussein, Kantaret el-Lekafar.
Paccente, G., Chareh Boulac.
Panigel, Salomon, Chareh el-Khalig (Bein-el-Sourein).
Papiridis, Christo, Darb el-Barabra.
Parvis, Giuseppe, Bazar Mourour.
Pateraki, D'mitri, Boulv. Abdel-Aziz.
Petrakis, Stamati, Ch. Gheit el-Noubi.
Pugliese, P., Chareh el-Madabegh.
Raheb, Raflé, Chareh el-Kolali.
Risotti, F., Chareh Djélal.
Sélim Aly, Chareh el-Faggalah, 26.
Sioufi, Alexandre, Chareh Nubar Pacha.
Simeon, S. C., près de Teftich.
Sourati. Sélim, Chareh el-Faggalah.
Spina, F., Chareh Deir el-Banat.
Tawa, Alexandre, Chareh Erian Bey,
Venieris, J., Ch. Gameh el-Banat.
Zola, Maroun, Chareh el-Faggalah.

Soc. An. LOUIS DE WAELE
Boulevard Léopold II, No. 46
BRUXELLES
Menuiseries d'art
Ebénisterie et Ameublements de Style
Parquets riches et ordinaires
SPÉCIALITÉ POUR EXPORTATION
Catalogue sur demande

ALEXANDRIE

Adamapoulos & J. Lomas, Boulevard Ramleh, 15, Tél. V. 1315.
Amoros, V., Rue Mahmoud Pacha el-Falaki, 7.
Aturas, Ant. L., Rue d'Allemagne, 2.
Bellantuoni, G., Rue Gare de Ramleh, 19.
Bottari, P. S. Rue des Sœurs.
Cafarella, G. B., Rue des Sœurs, 11.
Cairi. A. N., Rue Stamboul, 1.
Cassioti, Ant., Rue Mahmoud Pacha el-Falaki, 14.
Corrias, A., Rue Ibrahim 1er, 29.
Degiorgio, Benedetto, Rue Sidi el-Metwalli, 6.
Depollo. Ant., P., Rue Mahmoud Pacha el Falaki, 16.
Fenerlis, B. S., Rue el Falaki, 9.
Georgizopoulo, G., Rue Toussoum Pacha.
Giordani, M., Rue Anastassi, 45.
Kahiris, Aristide, Rue Stamboul, 1.
Kayat, A., Rue Champolion, 2.
Koussa, Habib Elias, Rue Bab el-Akhdar, 37.
Lasnik, Francesco, Rue Toussoum.
Laterza, E., Rue el-Warchet, 6.
Lavia Silvestro, Rue Hamamil ,7.
Malavasi, Cez. Rue Gordon Pacha, 5.
Micallef, C., Rue Nabi Daniel, 33.
Misaen, Rue Warchet el-Toubgh'eh.
Musakiti, Th., Rue Toussoum Pacha, 10.
Nadali, Pierre, Rue St François Xavier, 7.
Niheri, B., Rue Sélim Kaptan, 20.
Quevedo, P., Rue Porte Rosette.
Resta, F., Rue Toussoum Pacha. 14.
Rossi, Valentino, Rue Stamboul, 17.
Saltich, Lazaros M., Rue Ebn Gina.
Sampieri, Pietro, Rue Tewfik 1er. 22.

NESSIM AFFIF
ACHAT ET VENTE DE TERRAINS
Prêts sur hypothèque
Opérations de Bourse
Rue el-Maghraby, immeuble New Bar
Téléphone No 885.

Spada, G. & S. Peunis, Rue Bab el-Karasta.
Troisi, Tommasso. Rue Masguid, 3.
Xenoudakis, G., Rue Souk el-Kanto, 2.

PORT-SAID

Bakotich, Antonio, Rue Domiat.
Cutzipis, Nicolas, Village Arabe.
Scotto & Lucchi, Rue du Village Arabe.

ASSIOUT

Gayed Noura, Ch. Sekka el-Guédida.
Nasr Faltas, Ch. Sekka el-Guédida.
Rizk Saïd, Chareh el-Kaïsaria el-Kébira.
Souefi, Mohamed Galal, Chareh Souk el-Kamh el-Kadim.

BENI-SOUEF

Mohamed Badawi, Chareh el-Manchia.
Mohamed el-Chibini, Chareh el-Manchia
Ragab el-Bechehi, Chareh el-Koubri.

CHEBIN EL KOM

Aaggag, Mohamed, Chareh el-Bahr.
Aaggag, Moustafa, Chareh el-Bahr..
Maghrabi, Ahmed Galal, Chareh el-Bahr.
Mallah, Chaaban eff.
Tambedawi, Ibrahim, Chareh el-Bahr.

DAMANHOUR

Ichtieh Sorial, Chareh Radwan el-Gamal.
Naaggar, Mohamed Kobeissa, Ch. Rabib.

FAYOUM

Mohamed Radwan, el-Erian.
Mokaddem, Hussein Radwan, Chareh el-Manakhlieh.

KENEH

Ghali Beskharoun, Ch. el-Sahrig.
Mohamed Ibrahim, Chareh el-Mahatta

MANSOURAH

Elias Yasbek.
Patrisio, Domenico, Rue Neuve.
Sornaga, S.

MINIEH

Ibrahim Narouz, Chareh el-Emoumi.
Maltezos, Dimitrius, Ch. el-Emoumi.
Yacoub Tawadrous, Chareh el-Ghélal.

SUEZ

Cassar, G., Chareh el-Moarraf.
De Carlo, C., Chareh el-Moarraf.

TANTAH

Diab & Saadé.
Mohamed Abdel-Gawad, Chareh el-Chawader.
Mohamed Moustafa Wahba et frères Chareh el-Chawader.
Naggar, Abdallah, Chareh el-Cawade.
Sadouma Rached & Ibrahim Hassan, Chareh el-Chawader.

ZAGAZIG

Aly Sid Ahmed Midan el-Adly.
Attieh Mohamed Chareh el-Moudirieh.
Banhawi, Aly Mohamed, Midan el-Adly.
Eweda, Hassan & El-Sayed, Midan el-Adly.
Ibrahim Osman Midan el-Adly.
Mekkawi Aly, Midan el-Adly.
Naem, Moustafa Ahmed, Midan el-Adly.

ZIFTA

Batawi, Ahmed, Chareh Tereet el-Sahel,
Gomaa Abdel-Wahed, Chareh el-Tramway.
Mallah Moustafa, Chareh Tereet el-Cahel.
Mowafi Ibrahim, Chareh el-Tramway.

Mercerie

CAIRE

Alvarsez & Co au *Bonheur des Dames*, Ch. Kasr el-Nil.
«A l'Innovation», J. Themistocles & M. Mayassi prop., Chareh el-Bawaki.
«A la Concurrence», Mlle B. Di Floumini prop., Place Ataba el-Khadra.
«A la Confiance», Th Dracopoulos & Co prop., Chareh el-Bawaki.
«A la Grande Concurrence», B. Pappel prop., Chareh el-Bawahi.
«A la Parisienne», Dick & Co prop., Chareh el-Manakh.
Abdel Haï el Sabban Mouski.
Abou-Choncha, A., Rue Neuve.
Ads, Joseph M., Chareh Bein el-Nahdein.

CHEMLA FRÈRES
Grands Magasins de Nouveautés. — AVENUE BOULAC.
Vendant le meilleur marché de tout le Caire.

Ahmed Chawki, Boulv. Mohamed Aly.
«America House», Ibrahim Tasso prop., Chareh el-Bawaki, 5.
Amin, Boulos, Boulv. Clot-Bey.
Attar., Ahmed, Mouski.
«Au Bon Marché», Alex. L. Abramidis prop , Boulv. Clot-Bey.
«Au Dé Rouge», P. Plumett prop., Place Ataba el-Khadra.
«Au Louvre Egyptien», Ant Maroun prop., Place Ataba el-Khadra.
«Au Petit Bazar», Les Fils de M. Cicurel prop., Chareh Cattaui bey.
«Au Petit Benefice», S. Paschkes & Co prop., Mouski.
Au «Petit Bon Marché», Léon Nessim prop., Place Ataba el-Khadra.
«Au Progrès» (Ancienne Maison Camoin), Chareh el-Gawhari.
«Aux Quatre Saisons», Ahmed & Youssef Adli prop., Mouski.
Awad Aboul-Ela, Chareh Darb el-Gamamiz.
Bahah, Youssef, Place Ataba el-Khadra.
Bahari, Ragheb Hanna, Chareh Amir el-Giouche el-Barrani.
Bakazi, Sélim & Michel, Boulv. Clot Bey.
Bakhoum, Saleh Gorgui, Ch. el-Koubri.
«Bazar El-Faggalah», Chareh el-Zaher.
Bevas Abraham, Ch. Bein el-Nahdein.
Biberdjian, A., Rue Neuve.
Borg, P.P., & Co, dentelles, Joseph Giorgis agent, Chareh Kasr el-Nil.
Boulos, G., Boulv. Clot-Bey.
Chaldjan, M., Mouski.
Chemalé & Khalifé, Rue Neuve.
Chennassi, Hassan, Chareh el-Ghouri.
Chouéri, M. G., Boulv. Clot-Bey.
Cumbo, Giuseppe, Boulv. Clot Bey.
Dana, Youssef, & Co, Rue Neuve.
Debbas, B., Rue Neuve.
Elias Abdel-Ahad, Chareh el-Zaher.
Fahmi & Co, Sayeda Zénab.
Farayeh & Massad, Boulv. Clot-Bey.
Francès, Félix, Chareh el-Bawaki.
Gammal, Youssef & Ahmed, Rue Neuve.
Gharib, Badr Ibrahim, Chareh el-Ghouri.
Ghobrial, Boulos, Boulv. Clot-Bey.
Ghobrial, Yacoub, Boulv. Clot-Bey.
Harari, Marc, Mousky.
Ibrahim Nasr, Mouski.
Iplicjian, Stepan, *Excelsior*, Chareh el-Bawaki.
Iskandarani, Ahmed Abdel-Khalek, Rue Neuve.
Hassan, M., & H. Abdallah, Boulv. Clot-Bey.
Karamé & Sabbagh, Rue Neuve, 16.
Khalil Saad, Mouski, 65.
Levy & Cohen, Rue Neuve et Hamzawi.
Mabardi, M. & N , Rue Neuve.
Mancarius, Colta, Mouski.
Mancarius, M., Hammam el-Talat.
Manadili Ibrahim, Chareh Clot-Bey.
Masri, Mohamed Hebeicha & frères, Rue Neuve.
Mawardi, Ibrahim, & Co, Mouski.
Mikhaïl Abdel-Messih, Rue Neuve.
Mohamed Abdallah, Chareh Amir el-Giouche el-Barrani.
Mohamed Afifi, Chareh el-Koumi.
Mohamed Elwi, Chareh Amir el-Giouche el-Barrani.
Mohamed Fawzi, Chareh el-Ghouri.
Mohamed Sadek, Chareh el-Ghouri.
Mohamed Mohi el-Din, Chareh Darb el-Gamamiz.
Moussa Joseph, Chareh Bein el-Nahdein.
Moustafa Hussein, Boulv. Clot-Bey.
Moustafa Sabri, Rue Neuve.
Nabki, Anis Mikhaïl, Rue NeuPe.,
Nahabédian, Patrik, Rue Neuve.
Méguib, Farag, Chareh Clot Bey.
Néguib. Saad, Mouski.
Orosdi, Back, & Co, Chareh Gameh el-Banat, 4.
Palacci, Fils, Haïm & Co, Chareh Bein el- Nahdein et Rue Neuve.
«Paris Modes» J. Lousteau prop., Chareh Kamel.
Petit Paris (Au), Chareh el-Bawaki.
«Pétôt», N. &. G. Naccache succ., Chareh el-Bosta.
«Printemps» (Au), Ch. Kasr el-Nil.
Proudian, Thomas, Rue Neuve.
Raphaël, T., & Z. Mikhail, Ch. Clot-Bey.
Reda, Adal Sawan Mahdi, & Co, Rue Neuve.
Salhani, D. & A., Mouski.
Salib Abdel-Kaddous, Rue Neuve.
Schapat, Behor Ventura, Rue Neuve.

Windsor Hotel - Alexandria
Facing the sea on the New Quay
RECENTLY BUILT AND FURNISHED. Gen. Manager - A. van Millingen

Sednaoui. S. & S.. Monski. 40.
Setton, Aaron, Chareh Kahwet el-Zina,
Sivrissarian & Aznavorian, Rue Neuve.
Succar frères. Monski.
Tabrizi, Abdel-Ghaffar. Rue Neuve.
Tchamourjan Frères, Ch. Clot-Bey.
Wassef Farag. Bonlv. Clot-Bey.
Walker & Meimarachi Ltd, Chareh el-Bawaki.

ALEXANDRIE

«A l'Innovation» G. Massart prop., Rue Chérif Pacha, 30.
«A la Confiance», J. Cassar prop., Rue Attarine, 5.
«Al Sudan», A. Di Nocera prop., Rue Mosquée Attarine, 1.
Abdel-Dayem Ibrahim, Rue Aboul-Abbas.
Aly Mohamed El-Hadad, Rue Bab el-Akhdar, 4.
Aly Moustafa & Mohamed Hasssan, Sekka el-Guédidah.
Amin Zaroug, Rue Souk et-Siareff, 12.
Armour Miss Ediih, Rue Gare de Ramleh, 20.
« Au Bon Goût », Nicolas Mangos prop. Rue Attarine.
«Au Vert», Charles Ciuala prop., Rue Mosquée Attarine, 16.
Azer, Joseph, Rue Mosquée Attarine.
Bagouri, Hassan, Rue Bab el-Akdar, 4.
Calpakdgian frères, Rue Sésostris, 6.
Capoux, A., Rue des Sœurs, 16.
«Châlons», Hochapfel & Co, (succ), Rue Chérif Pacha, 26.
Cigola, Charles, Rue Mosquée Attarine.
Cohen, D., & Rousso, Rue de France, 5.
Degiogio A. Rue Tousson Pacha, 1.
Depassa Vita Rue Souk el-Siareff, 8.
*Francaise Mme M. Primi prop. Rue de l'Eglise Copto. 7
Gabua. A. Ran des Sœur J4.
Gammal. Youssef & Ahmed Rne el-Midan, 30,
Garbua frércs, Rve Mohamed Bey el-Defterdar 1.
Georges Mme Anna D.. Rue Tousseau Paeha, 3.
Goetah, Josephe, Rue Souk el-Sareff, 8.
Grand Basar Persan. Jébara Yasdi & Co prop. Rue Chérif Pacha, 17.
Geumedjian, Sarkis, Rue Bab et-Akhdar 8.
Gnétta & Labi, Rue Souk el-Siareff. 3.
Hag Mshamed Hammsuda, Rue Moharrem bey. 14
Hannauv. M· Rue de l'Archévéché. 1 ,
Hassan A.. & Co Rue Chèr'f Pacha, 26
Ibrahim Mohamed, Rue Bab el-Akhdar 10
Kalaydjian, Agop, Rue de France, 55
Cyriakidis Alex. Rue de la Gare du Caire 15
Lallianato, Christo, (Georgiades frères
Levy Albert, Rue de Erance, 3.
Matatia, I .. Rue Mosquée Attarine. 2.
Succ), Rue Mosquée Attarine, 3.
Mbollas L. G., Rue de l'église Copte 20
Mooslr E,. & Cs Rue de l'Antienne Bourse. 1.
Mohomed eff. Badawi Rue Bab el-Akh-
Nadouri Mshamed Bue Bab el-Akhdar.
Nicociri, J., & S. Della, Rue Attarine.
Ouosdi Bak & Co Place Mohamec Aly.
«Petit Paris», G. Cotiadès prop., Rue Chérif Pacha 26.
«Printemps», (Grands Magasins du), Jules Jaluzot & Co prop., Rue Porte Rosette.
Sahakian, Sarkis, Rue Bab el-Akhdar, 17.
Saleh Moukhtar & Co, Rue des Sœurs, 55 et Rue Moharrem bey, 7
Schinazi, Jacques, Rue Mosquée Attarine, 3.
Schouchana, V., & A. Hazan, Rue Mosquée Attarine. 3.
Sednaoui, S. & S. & Co. Ltd Rue Porte Rosette 5
Sigalas C., Rue Mosquée Attarine.
Stephens frères, Rue Souk el-Kheit, 7.
Théophile, Y., & Co, Rue de France, 28.
Turcin, Madame Virginia, Rue Chérit Pacha, 29.
Universelle, C. Sigalas prop., Rue Mosquée Attarine.
Walker & Meimarachi Ltd, Rue de l'Ancienne Bourse, 6.
Zagan, Mohamed, Rue Souk el-Siareff, 6.
Zambalos, Giovanni F., & Co, Rue des Sœurs, 7.

PORT-SAID

Abou Ahmed Hassan, Rue du Sultan Hassan.
Attard, Alfred, Rue du Commerce.

CIGARETTES LAURENS

Attard, Gaetano, Rue du Commerce.
Diacono, Paolo, Rue Said.
«Eastern Exchange Bon Marché», Wills & Co prop., Rue Sultan Osman.
Marchisa, Vve Maria, Rue Constantin'eh.
Mohamed Nouchouati, Rue du Cercle.
Vella, Charles, Main Street 5 et 6.

ASSIOUT

Abdel-Rehim Hassan Abou Chogga, Chareh Kaïsariet el-Hélali.
Aly eff. Rida, Chareh el-Khodaria.
Amin Abdel-Gaffar, Chareh el-Maydoub.
Aziz Gorgi, Chareh el-Adlia.
Basta Wissa, Chareh Kaisariet el-Hélali.
Bekhit Aly Hassouna, Chareh el-Kaïsaria.
Bisri, Ahmed Ahmed, Chareh el-Khodaria
Gayed Khella, Chareh el-Cheikh Mentache.
Gorgui Boulos, Chareh el-Kaïsaria.
Guindi Ghobrial, Chareh Souk el-Kamh el-Kadim.
Guindi Louka, Chareh Kaïsariet el-Hélali.
Labib Soltan & Attallah Guindi, Chareh el-Sekka el-Guédida.
Morcos Abdel-Messih, Chareh el-Maydoub.
Nasr Abdel-Chéhid, Chareh Kaisariet el-Hélali.
Sabet Hassanein el-Adawi, Chareh Kaïsariet el-Hélali.
Salama Boutros, Chareh el-Sekka el-Guédida.
Tohami Hassanein el-Adawi, Chareh Kaisariet el-Hélali.

BENI-SOUEF

Aboul-Enein Sayed, Souk el-Talat.
Fame, Michel, Chareh el-Riadi.
Hussein Hassan, Souk el-Talat.
Kamel Mikhaïl, Rue de l'Ancienne Poste.

CHEBIN EL-KOM

Gharbawi, Mohamed, Rue de la Gare.

DAMANHOUR

Aly el-Sayed, Chareh el-Aazam.
Kot, Mohamed, Chareh el-Aazam.

FAYOUM

Abiari, Ahmed Abdel-Hadi, Chareh el-Kantarah.
Chafei Ibrahim, Chareh Adli.
Henein Messiha, Chareh el-Ramleh.
Nuiri, Mohamed, Chareh el-Ramleh.
Younan Hanna, Chareh el-Kantarah.

ISMAILIEH

Collara, A., Village Arabe.

KENEH

Abdel-Wahad Abdel-Rahim Youssef, Chareh el-Maghrabi.
Ahmed Agha Abdou, Ch. el-Maghrabi.
Ahmed Mohamed Ouchahi, Chareh el-Maghrabi.
Aly el-Sayed Aly, Chareh el-Sahrig.
Bennawi, Mohamed Hussein, Chareh el-Maghrabi.
Kabbani, Hassan, Chareh el-Sahrig.
Khatib, Abdel-Rahim Aly, Chareh el-Maghrabi.
Moustafa Abdel-Rahim, Chareh el-Maghrabi.
Saad el-Din Hassan, Chareh el-Maghrabi.
Wissimi, Taha Omar, Chareh el-Maghrabi.

MANSOURAH

Abdallah Raffaël, Rue Neuve.
Angel, Menahem, Rue Neuve.
Ben-Yadah Ventura & Co, Ch. el-Moafi.
Coconzis, S., Rue Mahmoudieh.
Fahmi, Gabriel, Rue Neuve.
Farès Habib, Rue Neuve.
Hassan Makki, Rue Souk el-Toggar.
Karkour Abdallah, Rue Neuve.
Mohamed Abdel-Aziz, Rue Mit-Hadr.
Nani, Ernesto, Rue de l'Eglise Latine.
Saab, Alexandre.
Saab Antoun, & Sélim, Rue Neuve.
Sednaoui, S. & S., Rue Neuve.
Wakime, Chahine, Rue Neuve.

MINIEH

Boulos Morcos, Chareh el-Kharrazine.
Khalil Barsoum, Chareh el-Bosta.
Mohamed bey Ragheb, Chareh el-Sekka el-Guédida.

MIT-GHAMR

HélalAbou Ragab, Chareh el-Deya.
Mankarious Soliman, Chareh el-Sagha.
Nahas, Ibrahim, Chareh el-Deya.

J. OROWETZ

Dépositaire et Agent exclusif des Bières: "Spatenbräu" de Munich et "Erste Pilsner Aktienbrauerei de Pilsner.

Dépôt: Rue du Téléphone - Caire. *Tél. N: 2075*

SOHAG

Abdallah Ibrahim, Chareh Kaïsariet el-Souk.
Aboul-Leil, Amin, Chareh Kaïsariet el-Souk.
Dos Rofaïl, Chareh el-Aaref.
Mahmoud Mohamed Hassanein, El-Hag, Chareh el-Kaïsaria.
Mathari, Ahmed eff., Chareh Kaïsariet el-Souk.
Mathari, Mohamed Mohamed, Chareh Kaïsariet el-Souk.
Mohamed Hassan, Chareh Kaïsariet el-Souk.
Youssef Ishak, Chareh el-Kaïsaria.

SUEZ

Daoud Moussa, Rue Kassara.

ZAGAZIG

Hariri, Abdel-Salam, Chareh el-Kaïsaria.
Hisidi, Hassan Aly, & fils, Chareh el-Wadi el-Kebly.
Mohamed Abdel-Rahman, Rue el-Montazah.
Mohamed Mohamed Ismaïl, Chareh el-Kaïsariet.
Moriano, G., Chareh Abbas.
Negma, Aziz, Rue Abbas.
Omar Ibrahim, Midan el-Adly.
Orosdi, Back & Co, Chareh el-Kaïsariet.
Papadakis, Chareh Abbas et Chareh el-Wadi el-Kebli.
Saghir, Ahmed Mohamed, Midan el-Adly

ZIFTA

Kechti, El-Cheikh Mohamed, Chareh Dayer el-Banda.r

Métaux

(Voir Fers et Métaux)

Meubles (Fabricants de)

CAIRE

Abdel-Aziz Nassar Awad, Hamzawi.
Abdel-Razek el-Tarabolsy, Midan Souk el-Kanto.
Achamallah, Guergues, Chareh el-Faggalah, 10.
Alligo, Vve Philippe, Darb el-Barabra.
Ann Allah Ghaleb, Chareh Faggalah, 10.
Belleri, S., Darb el-Barabra.
Démitriades, N., Ch. Gameh Charkasse.
Dickmann, R., Chareh el-Borsa.
Fédi, Oreste, Boulac et Chareh el-Porsa.
Furino, A., Chareh Soliman Pacha, 56.
Furino, Giuseppe, Chareh Nubar Pacha.
Gandolfi, Ing. C., & Co, Sahel (en face l'Usine des Tramways).
Giuliana, B., Chareh Kasr el-Nil.
Giuliana, S. E., Chareh el-Manakh.
Goldenthal, N., Ruelle de l'Hotel du Nil.
Israël, M. J., Chareh el-Gninenah.
Mantelli, Salvatore, Rue Stamboul, 11.
Mohamed Chaarawi, Ch. el-Méligui.
Mohamed Saleh Soliman, Derrière la Poste Egyptienne.
Papiridis, Christo, Darb el-Barabra.
Parvis, Giuseppe, Bazar Monrour.
Piravre, G., Rue du 1er Khédive.
Prestopino, Félix, Rond Point-Suarès.
Sélim Aly, Ch. el-Faggalah, 26.
Sioufi, Alexandre, Ch. Nubar Pacha.
Sursock, G., Ch. Nubar Pacha, 13.
Wallsteiner, W., Chareh el-Borsa.

ALEXANDRIE

Ahmed eff. Abou Hamdi, Rue Mohamed Bey el Defterdar, 5.
Ambar, Moursi, Rue Souk el-Kanto.
Degiardé Brothers, Rue Sa'ah el-Din, 4.
Japy Frères & Cie, F. Egger Bonâme agent, Place Mohamed Aly, 17.
Kayat, Elie, Rue du Prince Abdel Moneim, 108.
Lappa, G., Rue Gardon Pacha.
Paseri, Vve François, Rue du Bazar Français, 7.
Risk Attieh & Ghali Attieh, Chareh el-Mehatta.

Minotiers

CAIRE

Darmenia, G. & A., Saptieh.
Issa, Abdel-Rahim bey, Faggalah.

CIGARETTES LAURENS

ALEXANDRIE

Aly Sid Ahmed & fils, Rue Guineneh.
Bernstein, J. B., Rue Saleh el-Dine.
Manfie, Ibrahim eff. & Co, Rue du Nil.
Mohamed Naaman, Rue Kom el-Dick, 10.
Nicolaïdes, Jean G., Rue Salah el-Din.
«Société Anonyme des Moulins Français», Rue el-Kayed Gohar, 6.

PORT-SAID

Dicelis, M., Village Arabe.
«Société Anonyme des Moulins Français», Thiriat agent, Rue Saïd.

ASSIOUT

Abdel-Rahman bey el-Nemeiss.
Aly bey Mohamed.
Habib bey Chenouda.
Tadros Makar, Chareh el-Khodaria.

BENHA

Canawa, Constantin, Chareh el-Daftarkhana.
Farahat Ibrahim, Chareh el-Cheddieh.

BENI-SOUEF

Azer eff. Raphaël & Co, Ibrahimieh.
Guergues eff. Farag, Ibrahimieh.
Mohamed eff. el-Metaafi, sur le Nil.
Moustafa eff. el-Ghamrawi, Ch. el-Manchia.

CHEBIN EL-KOM

Dib, Abdel-Fattah, sur la Route Agricole.
Khouri Youssef, Chareh el-Bahr.

DAMANHOUR

Steineman, Mabardi & Co, Chareh Abou Abdallah.

FAYOUM

Mohamed Chawki, Ch. el-Fawal.
Zagdoun, Aslan, Ch. Sabri.

KENEH

Choti, Yanni, près la Gare.

MANSOURAH

Guergues frères.
Hassoun, Youssef, Rue Mit Hadr.
Samneh, Alexandre, Rabeh el-Naggar.
Turrini, Luigi.
Turrini, Napoleone,
Zein el-Din Aly, Rue el-Cheikh Hassanein.

MINIEH

Allet, Eugène (succession), vis-à-vis l'Eglise Grecque.
Peel & Co, près la Gare.
Yacoub Barsoum, près l'Eglise Grecque.

SOHAG

Abdallah bey el-Aaref, Ch. el-Mehatta.
Amin bey el-Aaref, Ch. el-Mehatta.
Basta bey Sawirès, Ch. el-Cheikh Khadr.
Mankabawi, Ishak Ibrahim, Chareh Kaïsariet el-Samak.

TANTAH

Fotios, Yanni, & Bahnassi Bahnassi, Kafret el-Fadaly.
«Moulins Français d'Egypte» (Société Anonyme), Rue el-Boabir.
Sursok, Gorgui Loutfallah, Kafret Aly Agha.

ZAGAZIG

Chamsy, Amin bey, Rue Tewfik.
Malati, Antoun.

ZIFTA

Agina, Mohamed, & Sayed Zanfali, Chareh Tereet el-Sahel.
Chehri, Sid Ahmed, & Hussein el-Masri, Chareh Tereet el-Sahel.

Miroirs

(Voir Vitriers et Ameublement)

Modes

(Voir Maisons de Nouveautés)

J. OROWETZ
Depositario e Agente generale delle Birre:
"Spatenbräu" di Monaco e
"Erste Pilsner Aktienbrauerei" di Pilsen.
Deposito: Via del Telefono - Cairo. *Tel. N° 2075*

Modistes

CAIRE

Adeline Mme, Chareh el-Manakh.
«Au Progrès», (Ancienne Maison Camoin) Chareh el-Gawhari.
Auroy, Mme E., Chareh el-Manakh, 15.
Auster, Mme B., Mouski.
Bâo, Mme, & Co, Ch. Emad el-Din.

GRANDE MAISON DE MODES
Mme Bâo & Cie
Fournisseur de S. M. l'Impératrice Eugénie
Vis-à-vis la Banque Suarès
LE CAIRE (Egypte)

Brachet, Mlle, Chareh Kasr-el-Nil.
Bercowitz, Mme R., Rue Abdine, imm. Burham Pacha.
Bertrand, Mlle, Chareh Kamel.
Boué Sœur, Ch. Kasr el-Nil.
Barabas, A., Chareh el-Gawhari, 4.
Bringolf, Mme Vve, Boulv. Clot-Bey.
Constantinidis, Mme Sapho, Mouski, 33.
Dany & Co, Place Soliman Pacha.
Eliseo, Mme, Ch. Taher, 3.
Feldmann, Mme R., Chareh Taher 3.
Francès, Félix, Square Halim, Chareh Kamel et Chareh el-Bawaki
Gianfrancesco Frères, «A la Violette», Chareh Kamel.
Goldenberg, Amélia, Rond Point Suarès.
Grünberg Sœurs, Ch. Kasr el-Nil.
Herdan, Mlle Fanny, Chareh el-Gawhari.
Korsonsky, Mlle Annette, Chareh el-Manakh.
Lecoq, Mme H., Ch. el-Guinénah.
London mode, A. Gianfrancesco prop. Chareh Kamel.
Lousteau, J., «Paris Modes», Chareh Kamel (à côté l'Agence Cook).
Malezyan Sœurs, Place Soliman Pacha, 35.
Maroun, A., «Au Louvre Egyptien», Place Ataba el-Khadra.
Pappel, Earice, «A la Grande Concurrence», Ch. el-Bawaki.
«Petôt», N. & G. Naccache succ., Chareh el-Bosta.
Plumkett, P.. «Au Dé Rouge», Place Ataba el-Khadra.
Roberts, Miss, Ch. Ksmel.
Schenkman, S., Faggalah.
Schwartz, Mme W., Ch. Kamel.
Sednaoui, S. & S., Mouski, 40.
Walker & Meimarachi Ltd, Chareh el-Bawaki.

ALEXANDRIE

Anassiari, Hélène, Rue Gare de Ramleh.
Argirakis, A., Rue Mosquée Attarine, 6.
«Châlons», H. Hochapfel & Co, Rue Chérif Pacha, 26.
Chisa, M., Rue Mosquée Attarine.
Ciabrelli, C., «A la Pensée», Rue Mosquée Attarine, 5.
Daujat, Abram, «Paris-Robes, Rue Nébi Daniel, 21.
Feocari, Mme E., Rue Sidi el-Metwalli.
Freimann, Eva, «Egyptienne», Rue Chérif Pacha, 30.
«Galeries Lafayette», Rue Porte Rosette.
Garrus, L., Rue Cherif Pacha.
Gogatnitz, A., Rue Souk el-Siareff, 12.
Jacob, Mlle C., Rue Porte Rosette, 11.
Maccari, Mme Caroline, Rue Nébi Daniel, 14.

S. Mareschi
MAISON DE MODES
Rue Rosette No. 5
ALEXANDRIE

Orfanelli, Mme A., Place Ste Catherine, 1.
«Printemps» (Grands Magasins du) Jules Jaluzot & Co prop., Rue Porte Rosette.
Ralli Olympia, Rue Sésostris, 27.
Retante, Catenna, Rue de l'Archevêché.
Riabetz, E. N., «A la Marguerite», Rue Mosquée Attarine, 7.
Rinaldi, Mlle, Rue Nabi Daniel, 26.
Sage, Mme, Rue Chérif Pacha, 21.
Sajous Italia, Rue de l'Archevêche, 3.
Schiras, Georges, Rue Porte Rosette, 13.
Xingaki, Lène, Rue de l'Eglise Cophte, 3.

H. ROSSETTO A. DUMONT & Cie.
BRANCHE Giuseppe Nistri
Shareh Kasr el-Nil
B.P.1179. Tel.2533
Entreprises de travaux de peinture décoration - Papiers peints

PORT-SAID

Doumerque, Mme, Rue du Commerce.
Pappalardo, Vve E., Rue Sultan Osman
Scotto-Lavina & Co, Rue Sultan Osman.

SUEZ

Théotoki, A., Rue Colmar.

ZAGAZIG

Bocti, E. & V.
Papadakis, Ch , Chareh Abbas et Chareh el-Wadi el-Kebly.

Monts de Piété

«Société Anonyme des Monts de Piété Egyptiens»,
CAIRE, Jardin Rossetti,
ALEXANDRIE, Rue Tewfik 1er, 18.

Moteurs

(Voir Machines)

Moulins

(Voir Minotiers)

Musées

«Antiquités Egyptiennes» (des), Chareh el-Antica.
«Art Arabe» (de l'), Midan Bab el-Khalk.

ALEXANDRIE

«Municipal», Rue Porte Rosette.

Musique

(Voir Instruments de Musique)

Navigation (Agences de)

Anchor Line (Henderson Bros) Ltd.
PORT-SAID: Cory Bros & Co Ltd agents, Quai François Joseph.
SUEZ: G. Beyts & Co agents, Rue de la Poste.

Archipel (L'), *H. Daoud Farkouh.*
ALEXANDRIE: C.P. Ismyridi agent, Rue Eglise Maronite, 4.
PORT-SAID: D. Mavroïdi agent, Place de Lesseps.

COMPAGNIE DES
BATEAUX-OMNIBUS
EXCURSIONS
à SAKKARA et au BARRAGE
LOCATION DE BATEAUX
Transports Fluviaux
SERVICE DE REMORQUAGE
Sharia Kasr-el-Nil, Immeuble Sabbagh
Adresse Télég: — BATOBUS

Armement Adolph Deppe.
ALEXANDRIE: Mihran Kalfayan agent, Rue Abil-Dardar, 10.

Bell's Asia Minor SS. Cy Ltd.
ALEXANDRIE: Edward A. Minotto armateur, Rue Chérif Pacha, 17.
PORT-SAID: G. Minotto agent, Rue Saïd.

Bibby Line Mail Steamers.
PORT-SAID: W. Stapledon & Sons agents, Rue Constantinieh.
SUEZ: W. Stapledon & Sons agents, Port-Tewfik.

British India Steam Navigation Cy Ltd.
SUEZ: G. Beyts & Co agents, Chareh el-Gomrok.

City Line.
PORT-SAID: Cory Bros & Co Ltd agents, Quai François-Joseph.
SUEZ: Cory Bros & Co Ltd agents, Rue el-Gomrok.

Clan Line Cy.
PORT-SAID: Cory Bros & Co Ltd, Quai François-Joseph,
SUEZ G. Beyts & Co agents, Rue el-Gomrok.

Compagnie Russe de Navigation à vapeur et de Commerce.
ALEXANDRIE: Rue de la Poste, 4.
PORT-SAID: H. Bronn agent, Quai François-Joseph.

Salonica Cigarette C°
CAIRE. SOCIÉTÉ ANONYME - FONDÉE PAR DECRET KHÉDIVIAL EN DATE DU 28 DÉC. 1903. CHOUBRAH
Cigarettes de toute 1re qualité, fabriquées avec les meilleurs Tabacs Turcs

SUEZ : G. Lazzerini & Co agents, Rue Messageries.

Cook, Thos, & Son (Egypt) Ltd.
CAIRE: Chareh Kamel, 5 et Chareh Kasr el-Nil.
ALEXANDRIE: Avenue Rosette, 2.
PORT-SAID: Quai François Joseph.
SUEZ: A. W. Haydn agent, Port-Tewfik.

Cunard Line.
CAIRE: N. Kirzis agent, Chareh el-Madabegh.—E.P. Blattner & Co sous-agents, Chareh Kasr el-Nil.
ALEXANDRIE: Rodocanachi & Co agents généraux, Rue Eglise Debbané, 4.

Deutsche Australische Dampfschiffs-Gesellschaft.
PORT-SAID: L. Rickmers agent, Chareh Kasr el-Nil.
SUEZ: Cory Bros & Co Ltd (Meinecke) agents.

Deutsche Levante Linie de Hambourg.
CAIRE: A. Stross agent, Haret el-Chichini, Mouski.
ALEXANDRIE: A. Stross agent, Rue Sésostris, 11.
SUEZ: Cory Bros & Co (Meinecke) agents,

Deutsche D. G. Hansa.
PORT-SAID: Deutsches Kohlen Depot agent, Chareh el-Nil.
SUEZ: Cory Bros & Co (Meinecke) agents.

Deutsche Ost-Africa Linie.
CAIRE: Fix & David agents, Chareh Gameh el-Banat.
PORT-SAID: Cory Bros & Co Ltd agents, Quai François-Joseph.
SUEZ: Cory Bros & Co Ltd (Meinecke) agents, Port-Tewfik.

Diacaki, A.
ALEXANDRIE: Nanopoulo Frères agents, Okelle Monferrato et Rue des Sœurs, 5.

Egyptian Nile Navigation Service.
CAIRE: Ohan A. Dervishyan directeur, Bazar Mourour.
ALEXANDRIE: S. A. Dervishyan agent, imm. Monferrato.

Exprees Nile Steamers Company (The)
CAIRE: Chareh Boulac.
ALEXANDRIE: Rue de la Douane.
ALEXANDRIE: Aug. Diab agent, Rue Adib, 2.
PORT-SAID: L. Savon & Cie agents, Rue de la Douane.
SUEZ: L. Savon & Cie agents, Port-Tewfik.

Fabre, Cyp., & Cie.

Flotte Volontaire Russe.
SUEZ: Th. Meyer agent.

Frayssinet & Cie.
PORT-SAID: L. Savon & Cie agents, Rue de la Douane.

Hamburg & Anglo-American Nile Cy
CAIRE: Chareh Boulac, 2.
PORT-SAID: Rue du Commerce.

Harrison Line.

HAMBURG & ANGLO-AMERICAN NILE
COMPANY Ltd.
CAIRE, Avenue de Boulac, 2
(Voir annonces)

PORT-SAID: Cory Bros & Co agents, Quai François-Joseph.
SUEZ: Cory Bros & Co (Meinecke) agents.

Italo-Spagnolo società Anonyma di Navigasione à Vapore.
CAIRE: Peyer Frères & Seeger agents, Hamsawi, Okelle Tarabichi.
ALEXANDRIE: Luzardo, E., agents Rue Stamboul, 3.

KHEDIVIAL MAIL
STEAMSHIP & GRAVING DOCK
COMPANY Ltd.
(Voir annonce)

Khedivial Mail Steamship & Graving Dock Cy Ltd.
CAIRE: Rue Saptieh.
ALEXANDRIE: Boulevard de Ramleh.
PORT-SAID: Quai François-Joseph.
SUEZ: N. H. Beyts agent.

Leyland, Frederic, & Co.
ALEXANDRIE: N. E. Tamvaco agent, Rue Sésostris, 16.

Limassol, Steamship Co Ltd.

L. F. Chami Frères
IMPORTATION - EXPORTATION - OPÉRATIONS DE BANQUE
CAIRE (Egypte), Rue Khan Khalil

CAIRE : C. G. Pilavachi agent.
ALEXANDRIE : N. G. Pilavachi agent. Rue Ibrahim Bey el-Lewa N° 1.

Lloyd Autrichien.
CAIRE : L. Heller agent, Chareh el-Maghrabi.
ALEXANDRIE : H. de Pitner agent, Rue de l'Église Debbané, 5.
PORT-SAID : A. Quai François-Joseph. agent Tribel,
HELOUAN : F. Tedeschi agent.

Lloyd Autrichien
(Voir Annonces)

Mahsoussé (Cie Ottomane).
PORT-SAID : Kadry Mehmet bey agent, Boulv. du Port.
SUEZ : Abdel-Rahman bey Khamis, Rue Ansari.

Méditerranée Manche.
ALEXANDRIE : S. Petsaly agent, Rue St Mark, 3.

Menzaleh Canal & Navigation Cy.
CAIRE : Chareh Zervudachi.
PORT-SAID : Rue Constantinoich.

Messageries Maritimes.
CAIRE : Chareh Kamel.
ALEXANDRIE : Rue Gare de Ramleh, 4.
PORT-SAID : Quai François Joseph.
SUEZ : Rue de la Poste.

Navigation Hellénique "G. Giovannidi",
ALEXANDRIE : G. Stylianoudis directeur, Rue Ancienne Bourse, 10.

Navigation Orientale P. Pantaléon.
ALEXANDRIE : N. Kéchayias agent, Place Mohamed Aly, imm. Monferrato.
PORT-SAID : P. Loisidis agent, Place de Lesseps

Navigazione Generale Italiana Florio Rubattino.
CAIRE : Elpidio Figari agent, Haret el-Chawarbi (Place de l'Opéra).
ALEXANDRIE : F. Baldovino agent, Rue Sésostris, 12.
PORT-SAID : L. Savon & Cie agents, Rue de la Douane.
SUEZ : L. Déperais agent, Rue de la Poste.

Nederland, Stoomvart-Maatschapij.
CAIRE : Th. F. Van Vloten, Chareh el-Maghrabi.
ALEXANDRIE : Aug. Diab agent, Rue Adib, 2.
PORT-SAID : Warms & Co agents.

Nile Flotilla Co Ltd.
CAIRE : Townsend Bros & Northcote agents, Chareh Sahrel el-Ghelal, Boulac, 16.
ALEXANDRIE : Douane, 16.

Nile Steam Navigation,
ALEXANDRIE : Spiro Gentilini & Co, Adib, 2.

Nile Transport Co. Ltd.
CAIRE : Chareh el-Maghrabi.

Norddeutscher Lloyd Bremen.
CAIRE : Otto Sterzing agent, Place de l'Opéra.
ALEXANDRIE : Wm H. Müller & Co. agents, Rue Sésostris, 16.
PORT-SAID : H. Bronn agent, Quai François Joseph.
SUEZ : Th. Meyer, agent.

Nouveau Lloyd Suisse.
PORT-SAID : L. Savon & Co agents, Rue de la Douane.

Papayanni Line S. S. Navigation Cy.
ALEXANDRIE : Barker & Co agents, Rue du Télégraphe Anglais, 7.

Peninsular & Oriental Steam Navigation Cy.
ALEXANDRIE : Haselden & Co agents, Rue Averoff, 4.
PORT-SAID : G. Royle agent, Quai François-Joseph.
SUEZ : F. G. Davidson agent principal, Port-Tewfik.

Phocenne (Cie Hellénique de Nav. La)
ALEXANDRIE : H. Homsy & Co agents, Place Mohamed Aly, okelle Gibbara.

Prince Line.
ALEXANDRIE : C. J. Grace & Co agents, Rue Gordon Pacha, 3.

Rotherdam Lloyd.
PORT-SAID : G. Royle agent, Quai François-Joseph.
CAIRE : Th. F. Van Vloten, Chareh el-Maghrabi.

Scoumaki (Cie),
ALEXANDRIE : Cuh. Coulambidis agent, Place Mohamed Aly.

Ciment Portland BRAILA
Agents Fern. Gallois & Co.

Service Maritime Roumain.
ALEXANDRIE : Wm. H. Muller & Co agents généraux, Rue Sésostris 16.
Società Veneziana di Navigazione.
SUEZ: Geo. Meinecke agent.
Sphinx Line.
ALEXANDRIE ; Lambert & Ralli agents, Rue Sésostris, 18.
Transatlantica de Barcelona.
ALEXANDRIE: S. Petsaly agent, Rue St Mark, 3.
PORT-SAID: L. Savon & Cie agents, Rue de la Douane.
SUEZ: L. Savon & Cie agents, Port-Tewfik.
White Star Line.
ALEXANDRIE: John Ross & Co agents, Rue Ancienne Douane.

Négoc.-Commissionnaires

CAIRE

Abdel-Ahd, Alexandre, Ruelle de l'Hotel du Nil.
Abel & Schellenberg, Ruelle de l'Hotel du Nil.
Aboaf, A., & Co, Tewfikieh, imm. Melkonian.
Aboulachia Ernest, Chareh el-Khalig.
Abram, Henri, Rue Neuve.
Abram, M. J., Jardin Rossetti.
Avram, I., Midan, Bab el-Hadid.
Akrivos, Georges M., Ruelle el-Manakh.
Alahouze, Hanna, Haret el-Chichini.
Alahouze, Khalil, Chareh el-Faggalah.
Alberico, G., Chareh Bein el-Nahdein.
Albertini, Eredi, Chareh Wagh el-Birka
Alby, Auguste, Chareh Bein el-Sourein, 14.
Alfaropoulos, St. D., & A.. J. Renault, Chareh Nubar Pacha.
Almasi, E., & Co Chareh Wagh el-Berka, 12.
Alt endorf, Wright, Darr & Co, Chareh Gameh el Banat.
Anastassiades, G. C., & Co, Jardin Rossetti, imm. Calamita.
Angelopoulo, B. C., Haret el-Ocely.
Arbib, A., & fils, Chareh el-Maghrabi, 20.
Arn[illegible] Lusena & Rosa, Chareh Gameh el-Banat.
Assaf, A., & Co, Darb Saada.
Austro-Orientalische Handels Gesellschaf, Haret Hoche el-Hin.
Avierino, D., & Frères, Jardin Rossetti.
Avra & Liousi, Rue Khalig (Mouski).
Baber Misrahi & Co, B. P. 204.
Bacoom, Fahim, & Co, Chareh Kasr el-Nil.
Baladi, Ant., & Co, Chareh Gameh el-Banat.
Balian, Garabed, Chareh Bibars (Hamzawi).
Ball Brothers & Co, Chareh Emad el-Din
Barraud, Emile, & Co, Haret el-Ocely.
Barnoti, Michel, Darb Saada, 39.
Bassano, A., Chareh el-Noubi.
Bayer Brüder, Hamzaoui, 15.
Beer, Alfredo, Chareh el-Rouei, 1.
Bellaiche & Dichy, Rue Neuve.
Benaroio, A., Jardin Rossetti.
Benedetto, G., Jardin Rossetti.
Benshim, Salvino, Jardin Rossetti.
Beydendayk, Hermann, & Co, Jardin Rossetti.
Bianchi, P., Avenue de Boulac.
Bigiavi, Vasco, Jardin Rossetti, imm. Brakalis.
Bircher, André, Chareh el-Charawi el-Barrani, 16.
Birk, Michel, Ruelle de l'Hôtel du Nil.
Bittar, Abdallah, Rue Neuve.
Bless, P., & Co, Chareh Bein el-Sourein.
Blumenthal, H. & J Frères, Chareh Gameh el-Banat.
Bonnard, Ed., & Tassart, Jardin-Rossetti.
Boulad & Co, Chareh Kamel, 7.
Brach, Gustave, & Co, Chareh Bein el-Sourein.
Brahamcha, G., Haret el-Chichini.
Braunstein, A. J., Chareh Bein el-Sourein, 23.
Brown, Richard, & Co, Hoche Issa.
Buccalo, E., & Co, Avenue de Choubra, 34.
Caffari, John B., Chareh Kasr el-Nil.
Calothy, D. E., Haret el-Oceily.
Caruana, Milton,
Cassab, Michel, Mousky.
Cassimati, H. D., Ruelle de l'Hotel du Nil.
Cataropoulos, D., Chareh Kabouet el-Zinah.

Demandez partout les Boissons Gazeuses
"VICTORIA" SODA WATER Co

CAIRE (suite)

Chalhoub, Sélim A., Hamzawi.
Chamberlaine, A., Chareh Tewfik, 5.

A. CHAMBERLAINE
5, Chareh Tewfik, 5.
Agent général des maisons
M. BASSAGAIX FILS (Vins et Cognacs)
MACDONALD & MUIR (Whisky)
CHARLES HEIDSIECK (Champagne)
Gonzalez, Byass & Cy Ltd, (Porto & Sherry)

Chamieh, Raphael, & Fils, Hamzaoui, Okelle Tarabichi.
Chamma & Co, Jardin Rossetti.
Chidiac, E., & Co, Haret el-Chichini.
Chiha, Youssef bey, & Co, Ch el-Manakh.
Chiniara, Salim A., Rue Sabaa Kaat el-Baharia, 4, Rue Neuve.
Cohen, Ventura, & Co, Ch. Mohamed Aly.
Colonello, G., Chareh Wagh el-Birka.
Comninos, Constantin A., Chareh Bein el-Sourein.
Comptoir Belge de Représentation, Reggio, Axarly & Co, Chareh el-Banadikah (Mousky).

COMPTOIR BELGE
DE REPRÉSENTATION
Reggio, Axarly & Cie
Chareh el-Banadkieh — MOUSKY
Agents pour toute l'Egypte de la firme
Jules Ghesquière, fabricant de tissus, Courtrai
SPECIALITÉ DE
Coutils & Satins pour Matelas
Bousses pour tapis d'escaliers. Tissus pour malles.
Toiles à Tentes. Coutils et toiles pur fil et Mixtes
OXFORDS POUR CHEMISES
Tissus unis et en jaspés pour Abbayas
Tissus rayés, genre Brousse, en pur coton pour robes d'Arabes
Toiles pour Tailleurs

Comptoir Commercial Franco-Egyptien, M. Charvaut & Co, Chareh el-Cheriffein, 10.

Comptoir Commercial Franco Egyptien: Le Caire, 10, Rue el-Cherifein, Alexandrie, 3 Rue Matrah, Paris, Marseille.

Conegliano & Vivante, Hoche Issa.
Congdon & Co, Chareh Kasr el-Nil.
Constantinidis, Trochanis & Co, Calcutta Buildings.
Conti, Giacomo, Chareh Mohamed Aly.
Corbò, R., & G. Pariente, Hamzawi.
Corneille, E., & Co, Rue Neuve.
Crendiropoulos, Cocos, Jardin Rossetti.
Cumming & Calleja, Chareh el-Khalig, imm. Galetti, Tel V. 1260.
Curiel & Picciotto, Zokak el-Gawhari, Rue Neuve.
Cuzzer, V. & Co, Ch. Bein el-Sourein.
Dajon, Alfred C., Chareh Bein el-Sourein.
Daoud Ibrahim & Co, Chareh el-Maghrabi.
D'Auria, J., Jardin Rossetti.
Debbas, E. G.,
De Castro, Giulio, & Co, Chareh Sarel el-Guélal.
Défontaine, A., L. Blanc & Co, Rue Mansour, 25 (Bab el-Lonk).
Dello Strologo, Vittorio, Jardin Rossetti.
Demirgian bey, E., Ch. Maghrabi 29.
Dentes, Dario V.,
Dervishyan, Ohan A., Bazar Mourour.
Detroyat, Ch., Zokak el-Gawhari, Rue Neuve.
Dietterle, R., Ch. Gameh el-Banat., vis-à-vis la Cour d'Appel.
Dispard &Co, Jardin Rossetti.

G. G. DROSSOS & Co
Négociants et Représentants
Maison fondée en 1869
Agence Générale en Egypte, Soudan
Mer-Rouge et Abyssinie
de FABRIQUES d'EUROPE et d'AMÉRIQUE
Maison Principale à ALEXANDRIE
Okelle Monferrato, Place Mohamed Aly
SUCCURSALES
Caire, Port-Said, Khartoum et Port-Soudan

AVANT VOTRE REPAS
BUVEZ UN SODA "VICTORIA"
APRES VOTRE REPAS

CAIRE (suite)

Dommar, Homsi, & Co, Rue Neuve, 12,
Drossos, G.G., & Co, Boulv. Abdel-Aziz, 23.
Elié Joseph, J. Haret el-Mach-Hadi, 4.
Edrei, Israël, Hamzaoui.
Ehrlich, B., & Co, Haret Hoche el-Hine, derrière l'Eglise Catholique.
Engel & Novelli, Hamzawi
Escher, H., Tewfikieh, 17.

H. ESCHER
IMPORTATION
de Jambons & Salaisons de Graz
Caviar — Gibier — Poissons marinés
Téléphone 1499 — *Rue Djalal Pacha, 4.*

Eynard, C., Haret el-Machadi 1.
Eynaud, A. F. & Co., Rue Abdine, 3.
Eynaud, C. L., Charch Aldin, 3.
Falanga & Billaud, Chareh Gameh el-Banat, 38 et Jardin Rossetti.
Faro, Domenico, Chareh Gameh el-Ahmar, 23.
Félix, Antoine, & Co, Jardin Rossetti.
Fellon co, Fratelli, Jardin Rossetti.
Fenner, F., Saptieh.

FREDERIC FENNER
NÉGOCIANT-COMMISSIONNAIR
LE CAIRE Egypte.
Téléphone.—2396 Boite Postale No. 1159
Dépôt général pour la vente de
BIÈRE BLONDE et BRUNE
en Bouteille et Caisse
DE EBERLBRAEU-DE MUNICH

Fermo, V., Rue Neuve 5.
Ferrero & Co., succ. de Bretschneider & Co., Rue de l'Eglise Catholique.
Fiorentino, R., Jardin Rossetti.
Fitilis, Anastase, Chareh Abdin, 17.
Fix & David, Chareh Gameh el-Banat,
Frigenti, L. & Co.
Fink, A. E., successeurs, Jardin Rossetti.
Gallois, Fern., & Co, Chareh el-Maghrabi, Calcutta Buildings.
Gannagé, Elias & Georges, & Co, Hamzaoui, 15.
Garoffalo, C. A., Chareh el-Mahdi.
Gasparinatos, Spiro, Chareh Wagh el-Birka.
Geiringer, Maurice, Hamzaoui.
Georgiades, Nicolas S., Ch Sidi Abdel-Hakk.
Gingell, Caridi & Co., Ch. Abdin.
Givanian Bros, Khoronfiche.
Germ, Vve A. D., Chareh Kantaret el-Dikka.
Goldschmidt, A., & Co, Sikket el-Laboudieh, 10.
Giardina, T. & Co.
Greco & Co, Haret el-Oceily, 11.
Gropper, Jacques, Rue des Téléphones.
Gropper, Léon, Chareh Gameh el-Banat.
Grossmann & Grünfeld, Chareh Hoche el-Hin.
Guessarian, M., & Frères, Chareh Gameh el-Banat.
Guillermet, Charles, Haret el-Chichini, 17.
Guttmann, N., Chareh Bein el-Sourein.
Habib Ibrahim & Co, Ch. Nubar Pacha.
Hachadourian, N., & Fils, Chareh Gameh el-Banat.
Haddad Goubran Khouri, Hamzawi, 5.
Haddad Ibrahim, Atfet el-Chichini.
Hanna Gayed, Rue de l'Eglise Catholique.
Harari, Mayer, Rue Neuve, 21.
Harari, Sasson & Co, Calcutta Buildings.
Hassan, H. S., & Co, Rue Neuve.
Hasselbach & Co, Chareh Dessouki.
Helbling J., Haret Hoche el-Hin.
Henriques & Henriques, Rue Neuve.
Herovici, Mathey, Mouski.
Hess & Co, Chareh el-Mezayen.
Hess, A. & Co, Chareh el-Guédidah 8.
Himonios, Nicolas, Chareh Abdine, 17.
Holtz & Co, Chareh el-Rouei, 9.
Holzmann, G., Hamzaoui.
Homsy Chawkatly, Haret el-Chichini.
Homsy, C. J., Rue Hôtel du Nil.
Hug, J., & Co, Chareh el-Madabegh.
Iadridis, A., & D. Hadjistylianos, Haret el-Ocely.

L. F. Chami Frères
IMPORTATION - EXPORTATION - OPÉRATIONS DE BANQUE
CAIRE (Egypte), Rue Khan Khalil

CAIRE (suite)

Iscaki, S., & Co, Haret Sabaa Kaat el-Keblich.
Jabès, Elia & Umberto H., Avenue de Boulac.
Jahjah Lebnan & Co, Haret el-Oceili.
Jeha, N., Haret el-Chichini.
Johnson, J. G., & Co, Rue Sesostris 3.
Kahla, J. & E., Hamzaoui.
Karalli, F., Chareh Bab el-Bahr, 36.
Keldani, Victor N., Chareh el-Ghouri.
Kemhadjian, A., & Co, Jardin Rossetti.
Khayat, Thomas & Alexandre, Gammaieh.
Khorassandjian, Vahan, Ch. el-Madabegh.
Kirby, Arthur, Chareh Abdine.
Kirby, Edgar, Chareh Kasr-el-Nil.
Kirchmayer, Rudolf, & Cs, Chareh Nubar Pacha, 16.
Keonig, M. W., & Co, Chareh Gameh el-Banat.
Kohn, Leopold, Rue Neuve.
Kortenhaus & Hammerstein, Hamzaoui, 7.
Kortwich, C., & Co, Hamzaoui.
Kramer, H., & W. Elissa, Mouski.
Lambert, Léon, & fils, Chareh el-Dawawin, 24.
Lambert & Ralli, Chareh Soliman Pacha,
Landgrebe & Leisching, Chareh Gameh el-Banat.
Laroussie, Hugues, Chareh Tewfik.
Lazaroff, L., Chareh Boulac.
Leibovici, E., & Co, Jardin Rossetti.
Levy, Albert, & Co, Hamzaoui.
Levy, Jules & Co, Ruelle de l'Hotel du Nil.
Levy, Yahouda Moussa, Rue Neuve.
Lichtenstern, Harari & Co, Rue Hotel du Nil.
Lindberg & de Silfwerhjelm, Chareh Nuabar Pacha.
Lion Ludwig, Chareh el-Banat.
Locher, A., Rue de l'Hôtel du Nil.
Lombardi Boccia, E., Hamzaoui, 10.
Luzzato ugo di G. Chareh Cherifen, 2.
Macdonald & Co, Chareh el-Maghrabi.
Maggiar, E. E., & Fils, Haret Zogheb.
Maksoud, Mich.
Marchetti, Gennaro, Chareh el-Maghabi.
Marcus, G., & Co, Hoche ssa.
Mass'ah, Ange, Chareh el-Soltan el-Saheb.
Mayer, Harari, Rue Neuve.
Menasce, Piccitto & Co, Hoche Issa.
Menz, Jean Roud., Haret el-Ocely.
Mez, Gustave, Avenue de Boulac.
Miassar, D., & Co, Chareh el-Saha, 9.
Minicopoulo, P. C., Chareh el-Manakh.
Mirandoli, Omero, Jardin Rossetti.
Mohbat, Sabas J., Haret Chalabi, 20.
Mondolfo, Joseph, Chareh Kasr el-Nil.
Mordok, M. & Co,
Morelli, Repland & Co, Avenue de Boulac.
Morpurgo, & Co, Jardin Rossetti.
Morris, George, & Co, Chareh Gameh el-Banat.
Morris, & Co, Rue de l'Eglise Catholique.
Moschoudi, S. Ch., Rue Eglise Catholique.
Moss, R. J., & Co, Ch. Gameh Charkass.
Mosseri, J. D.
Moussalli fils, Abdallah, Khan Abou Takia, (Khoronfiche).
Mouxouris, D, G. Co, Haret el-Ocely, 9.
Murray Bros & Legge, Mousky.
Nacamuli, Cesana & Terni, Hoche-Issa.
Nacamuli, I. E., Rue de l'Hôtel du Nil.
Naggiar, B.M., & Co, Ch. Gameh el-Banat.
Naggiar, Elias R., Rue de l'Hôtel du Nil.
Naggiar, Khalil, & Co, Souk el-Kanto, 32.
Nahhas, S. & N., & Co, Rue Neuve.
Nahoum, David, & Co, Hamzaoui.
Najar, H. M., & Co, Chareh Emad el-Din.
Nalpas, Paul, Rue Tewfikieh.
Naonmides, N., & Co, Jardin Rossetti.
Nardi, Enrico, Rue du Téléphone, 27.
Nasra, Néguib, & Co, Darb el-Guénenah.
Nasra, N. E., Haret el-Ocely.
Nicholl, E. B., & Co., Chareh el-Khalig, imm. Galetti.
Ohanian & Co, Tewfikieh, imm. Melkonian.
Orsi, Magistretti, & Co, Jardin Rossetti.
Ott, Fred. & Co, Chareh Gameh el-Banat.
Ottolini, G., Chareh Gameh el-Banat.
Ottolini & Zocchi, Chareh Gameh el-Banat.
Padova, M., Léon Rolin & Cie, Chareh Aboul Sibaa, 18.
Palacci Albert & Co, Chareh el-Sultan el-Sahib.
Panajottou, Eust., & Fils, Rond-Point Suarès.
Patomnas, G., & A. Cavafakis, Rue du

J. OROWETZ

Depositario e Agente generale delle Birre:
"Spatenbräu" di Monaco e
"Erste Pilsner Aktienbrauerei" di Pilsen.

Deposito: Via del Telefono - Cairo. *Tel. N. 2075*

Téléphone, 40.
Pelpel, Jacques, Hamzawi.
Petsaly, S., Rue Neuve.
Pever frères, Chareh el-Sultan el-Sahed.
Philippart Eid & Deffense. Chareh Soliman Pacha.
Picciotto, Joseph de, Haret Zogheb.
Piltz, Alexander, Rue Neuve.
Pilpel, J., Hamazaoui, 4.
Piromaly & Battenberg, Chareh Boulac.
Press & Co, Hamzaoui.
Pylarino, P., Jardin Rossetti.
Raad Brothers & Co, Chareh Sahel el-Ghelal.
Ratcliffe, F., Chareh el-Saptieh.
Raudnitz, Ludwig, Bihs & Co, Rue Darb el-Saada et Ch. Gameh el-Banat.
Reboul Adolphe.
Richway, Sigmond, Ruelle de l'Hotel du Nil,
Rieti & Co, Hamzaoui, Okelle Madkour.
Riso, S. di M., Jardin Rossetti.
Rittershaus, Otto, Rue Hôtel du Nil.
Rizzoli, Alfred, succ. de Th. Graf, Hamzaoui, 7,
Rodochanachi, J. P., Ch. Kasr el-Nil.
Rofé, Clément A.,
Roghé, A., & Co, Chareh Gameh el-Banat.
Rosenthal, M. L., & A. de Toledo, Jardin Rossetti.

M. L. ROSENTHAL & A. DE TOLEDO
LE CAIRE, ALEXANDRIE
CONSTANTINOPLE
TELEPHONE No 1373 — P.O.B. No 372
Commission - Representation
Agents des Pricipales Fabriques,
d'Articles Manufacturés du Continent.
Spécialité: Farines de toute Provenance

Rosenthal, Henrich, & Co, Hamzaoui.
Ross, John, & Co, Chareh el-Maghrabi.
Roux, H., Chareh Abbas, 55.

Roux & Cie
Chareh Abbas, 55.

Sabbag, Nicolas, G., Chareh el-Maghraby.
Saïdah Moussa & Co, Chareh Abdel-Aziz.
Salama, Félix, Chareh Nubar Pacha.
Salama, Wolff & Co, Chareh Nubar Pacha.
Saltélis, A., Konssis, Jardin Rossetti.
Sanguinetti & Tedeschi, Darb el-Mezayen.
Sarruf, N., & Co, Chareh el-Bawaki, 5.
Savvas, John, & Co, Chareh Kamel.
Sayour, Homère A., Hamazaoni.
Schamcham, E., Ch. el-Maghrabi, 23.
Schmidt, Otto, & Co, Chareh Gameh el-Banat.
Schneider & Rothacker, Jardin Rossetti.
Schütz, Georges, Midan Bab el-Hadid, 4.
Schütz, Jules, Chareh Dawawine, 51.
Seeger, Albert, Bein el-Sourein, 11.
Seffer, Alfred, Chareh el-Faggalah.
Seffer, & Co, Ch. Gameh el- Banat.
Segré, Mario, Chareh el-Bawaki.
Seidmann, A., Rue Neuve, 8.
Sempad, Aram, Chareh Kamel.
Setton, J. Chareh Bein el-Sourein 3.
Setton, Friedmann, & Co, Hoch Issa.
Setton, Jacques, & Co, Chareh Bein el-Sourein.
Setton, Marco, & Co, Hamzaoui.
Sherman & Co, Jardin Rossetti.
Sigrist, F., Mouski.
Silvera, Isaaco S., Hoche Issa.
Skandar, Chaker & Co,
Skynazy, C. & A., Haret Zogheb.
Sornaga, S., Chareh Kasr el-Nil.
Sottiris, Jean E., Ch. Kasr-el-Nil.
Soubhani, Joseph, & Co, Chareh Nubar Pacha, 9.
Stern frères, Bein el-Sourein.
Sterzing, Otto, Place de l'Opéra.
Strong & Trowbridge, Chareh el-Maghrabi.
Stross, A., Haret el-Chichini.
Stross Brothers, Haret Hoche el-Hin.
Taamy, S. & Joseph, Hoch Issa.
Tahan, Sélim & Co, Ch. Djélal Pacha.
Tavoukdji, Paul, Ch. Sol man Pacha, 9.
Thomaides, B. G., & Co. Chareh Mohamed Aly, 130.
Thoron, Ernest, Chareh Djelal Pacha.
Tracadas, Spiro C., Ch. el-Torgueman, 7.

اطلبوا مياه فكتوريا المعدنيه لانها احسن وانقى

Trochanis, A., C. Antoniadi & Co, Chareh el-Magrabi.
Vafiadis, D. A., & Co, Chareh Cameh el Banat.

TH. F. VAN VLOTEN & Co
Chareh El-Maghraby (en face de la Bourse)
AGENT GÉNÉRAL DES MAISONS
STORK FRERES & Co [Machines, Pompes, etc.)
J. LIPS-Den [Coffres-forts]
Keller & Bakker (Garnitures métalliques et autres
G. REYNVAAN (Cigares et Tabacs].

Van Vloten, Th. F., Chareh el-Maghrabi,
Vassilaki, C., & Co.
Vassilakis, C. N., & D. Papaemmanuel Chareh Hammam el-Talat.
Ventura, J.G., & Co, Ch, Gameh el-Banat.
Vernier & Lombard, Chareh el-Madabegh.
Viani, A., & Co, Jardin Rossetti.
Viterbo, Raffaele, & Co, Hamzaoui.
Viterbo, Ettore,
Vivante, Edmondo, Midan el-Khazendar
Vivante, P., Chareh Kasr-el-Nil.
Wehner, Carl, Mousky, 32.
Weinberger & Zalka, Chareh Gameh el-Banat.
Weinstein, Emmanuel & Fils, Haret el-Ocely.
Werter & Chamma, Haret el-Chichini.
Werther, A., & Co, G. m. b. H., Chareh Taher, 3,
Wiesenanger, Alf., Haret el-Oceily.
Wlandi, Nicola, Ancien Bazar.
Wolkovicz, Michel, Gameh el-Banat, 9.
Yamini, Louis Kh., Rue du Téléphone.
Zananiri, E.B., & Co, Hamzaoui.
Zarmati, I. L., & Co, Haret el-Soufi.
Zayat, J., & Co, Bein el-Sourein.
Ziegler, M., Hoche Issa.
Zizinia fils & Co, Place de l'Opéra, imm. Fouad.

ALEXANDRIE

Abdel Hamid Sultan Baba, Rue Midan.
Abdel Kader el-Taba, Rue el-Midan, 52.
Abdel Karim Madouar, Rue Midan, 27.
Abdel Méguid Bey el Cayer, Rue el-Midan, 52.

ABD-ENNOUR, SABA & Cie.
Négociants-Commissionnaires
26, Rue de l'Église Copte

Abdel-NourSaba & Co, Rue Eglise Copte.
Abdel Rahman Aly Semmakieh Rue Midan, 47.
Abdel Rahman Bey el-Hochi, Rue Midan, 52.
Abdel Salam Ghali, Rue Midan, 52.
Aboaf, A., & Co, Rue Ancienne Bourse, 10, dépôt Rue de la Marine, 11.
Abram, Henri, Place Mohamed Aly, 10.
Abram, Michel, Rue Mahmoud Pacha el-Falaki, 14.
Achkar-Bonnet, Antoine, Rue de l'Archevêché, 8.
Achedjian, A., Rue Nubar Pacha, 18.
Adamidis, N., Rue Cléopâtre, 6.
Afra, Said, Rue Midan, 48.
Ahmed bey Ayoub frères, Rue Stamboul, 8.
Ahmed Kabafalla & Co, Rue Midan, 48.
Alberico, G., Rue Matrah, 3.
Albertini, A., Rue Eglise Ecossaise,4.
Alberti & Joli, Rue Cléopatre, 3.
Alby, Auguste, Boulev. de Ramleh, 12.
Alexandroff,Andrea A.,Rue Eglise Debbané.
Allen, Alderson & Co Ltd., Rue de la Poste, 2
Altendorf, Wright, Darr & Co, Ruelle Mankay.
Aly bey Rahmy, Rue de la Poste, 1.
Aly Salem Zerdouni, Rue Midan, 52.
Amar, D., Rue Sidi Abdoul-Dardar, 8.
Almasy, E., & Co, Rue Chérif Pacha.
Amati, S., Warchet el-Toubguieh, 2.
American Manufacturers Agency, Rue de l'Ancienne Bourse, 7.
Ancona, Dante, Rue Stamboul,
André, Fr., Jac ,Rue Ancienne Bourse, 7.
Anglo-Syrian Trading Cy Lt., L. N. Loiso & N. Kirzis agents, Rue Averoff, 6.
Apostolides, Cléarque G., Rue de la Mosquée Attarine, 7.
Apostolides, A. & N., Rue Champolion. 1.
Arabian, A., & Co Rue Nubar Pacha,18
Arachtingi, Edg, A., & Co, Rue Averoff 8.

J. OROWETZ
Sole Agent for:
"Spatenbräu" Munich Beer and
"Erste Pilsner Aktienbrauerei" in Pilsen.
Stores: Rue du Téléphone - Cairo. Tel. N: 2075

Argyrakis, A., & Co, Rue Tewfik 1er, 11.

Edg. A. Arachtingi & Cie

ALEXANDRIE & LE CAIRE

Tél. No. 569 Boite Postale No. 913

Seuls Agents pour l'Egypte & Soudan de:

SOCIETA ESERCIZIO MOLINI

Soc. An. au Capital de 1.000.000 entièr. versés

COMPTOIR COMMERCIAL ANVERSOIS

Société Anonyme au Capital de 3.000.000

Céréales, tissus, matériaux de construction, etc. etc. etc.

COMPAGNIE INDUSTRIELLE & COMMERCIALE D'ANVERS

Métaux, huiles minérales, matériaux de construction.

GRANDS MOULINS DE CORBEIL

Société Anonyme au Capital de 6.000.000

Nordskog & Co Ltd. de Christiania

Papiers d'affiche et d'emballage

VEREINIGTE METALLWAARENFABRIKEN A. G.

vormals Hatter & Cie.

Fourneaux à pétrole, à gaz et à alcool,

R. BARTHOL

PIANOS

HENRI CHAIX, GENDRE & CIE.

Caractères d'Imprimerie.

Arghyrides, Const. C., Rue Kayed Gohar, 4.
Arnaboldi, Lusena & Rosa, Rue de l'Ancienne Bourse, 7.
Aspden, R., Rue Pirona 3.
Assaf, A., & Co, Boulv. des Européens.
Association du Commerce d'Importation. Rue Sésostris, 20.
Attard, G., & Co, Rue Sidi Abou Choucha.
Attias & Co, Rue Stamboul, 14.
Austro-Ortentalische Handels Gesellschaft, Rue des Etudiants.
Avierino, D., Frères.
Avra & Lionfi, Rue Ibrahim Pacha, 4.
Awad Hassanein, Midan Okelle Hamza.
Baber, Misrahi & Co, Rue Matrah, 3.
Bacos, D., Rue Tousoun Pacha, 26.
Baker, Duke, Rue Tewfik, 2.
Baladi, A., Rue Sarafieh.
Balassiano Frères, Rue d'Allemagne.
Baldovino, V., & Cugino, Rue des Pyramides 2.
Ball Brothers & Co, Rue de France, 26.
Baly, C.F., Place Mohamed Aly, 12.
Baltazzi, A. S., Rue de l'Eglise Debbané, 4.
Banoum Frères, Rue Tousoum Pacha.
Banoum, Moussa, Rue Chérif Pacha, 24.
Barber, E., & Son, Rue de l'Ancienne Douane, 37.
Belair, Ch. de, Rue Nubar Pacha, 10.
Barda, J. K. & Figli, Rue Stamboul, 3.
Bartelloni, I., Rue des Etudiants, 2.
Bechara Frères & Co, Rue Warchet el-Toubghieh, 41.
Bellamore, A., & Co, Rue El-Cheikh Soliman Pacha.
Belli, C., & Co, Rue Nubar Pacha, 10.
Beltram, Henri, Rue Sésostris, 14.
Bennard, Ed., & Tassart, Rue Saleh el-Dine, 11.
Bensilum, Salvino, Rue Stamboul, 8.
Bernardini & A. Camparoma, Romolo Giardini agent, Rue Stamboul, 18.
Bertocchini, Vincenzo, Rue Sidi el-Metwalli, 16.
Beylerian, Armenak E., Rue Pirona, 3.
Bigiavi, Vasco, Boulv. de Ramleh, 17.
Birch & Co, Rue Gare de Ramleh, 7.
Bircher, André, Place de l'Observatoire 4
Bless, P., & Co, Rue Nubar Pacha.
Blumenthal Frères, H. & J., Rue Takiet el-Khalchani.
Bogdadly Bros, Rue Toussoun Pacha, 11.
Bollas, John D., Rue Gare de Ramleh, 9.
Bollas, Jean P., Rue Ibrahim el-Mousselli.
Bollas, K. L., Rue de la Marine, 20.
Bonan, Joseph, Rue Adid, 3.
Bonnard, Ed., & Tassard, Rue Salah Din.
Bortollotti, G. A., Rue Gare de Ramleh, 12.
Bossone, G. , Rue Chérif Pacha, 7.
Boulad Frères, Rue Eglise Debbané, 5.
Boulad, J.
Boulad, Khalil Ibrahim, Rue Gare de
Boulad, Sélim, Rue Nubar Pacha, 18.
Boyanzis & Co, Rue Debbane, 6.
Boyazoglou, Jean, Rue Averoff, 5.
Brach, Gustave & Co, Place Mohamed Aly.
Bracha, Flli, Rue Gare du Caire, 15-17.
Brunier, Victor, Rue de France, 21.
Buccalo, E., & Co, Rue de l'Arsenal, 4.
Burton, John H., & Co, Rue Mahmoud Pacha el-Falaki, 12.

H. ROSSETTO A. DUMONT & Cie.

BRANCHE **Giuseppe Nistri** Shareh Kasr el-Nil B.P.1179. Tel.2533

Entreprises de travaux de peinture décoration - Papiers peints

ALEXANDRIE (suite)

Bydendyk, Hermàn & Co, Place Mohamed Aly, 14.
Caffari, John H., Rue de l'Eglise Debbané.
Calesi, Nicolas S., Rue Attarine.
Caloyanni, Alexandre, Rue Mahmoud Pacha el-Falaki, 14.
Camilleri & Stabile, Rue Adib, 6.
Campagnano, E. M., Rue Stamboul, 8.
Campesato, G., Rue Souk el-Kanto.
Canello, Alexandre. Rue de France, 4.
C pato H. A gelo. Ru C ér f Pa a 13.
Caprara, H. Rue de l'Eglise Debbane, 2.
Caramanian, Abraham, & Co, Rue Nubar Pacha, 18.
Caramaian, Artin, Rue Adib, 4.
Carantino, G., & Co, Place Mohamed Aly.
Carasso, A. R., Place Mohamed Aly, 12.
Carasso Marco Levi, ex-Okelle Dumreicher.
Caridi, Gingell, & Co, Rue de l'Eglise Maronite, 2.
Caridi, John, Rue de l'Eglise Maronite.
Carivalis, Rue General Earle, 2.
Cartalis, Thémistocle, Rue Missala, 4.
Carver, Brothers & Co. Ltd, Rue de l'Ancienne Bourse, 1.
Casdagli, Em., Rue Matrah, 1.
Cassar Brothers, Rue de l'Ancienne Douane, 49.
Cassir, E., & Co, Rue Tewfik 1er. 12.
Casuli, N. G., Rue Gare de Ramleh, 25.
Chaine, Félix, Rue d'Allemagne, 2.
Chama, Farag, Rue Masguid el-Chourbachi
Chicca, Leonidas D., Rue Ancienne Bourse, 6.
Chouc.i H. Hathouth, Rue Tewfik 1er.
Choukri Scandar, Khalil Zeidan & Co, Rue Antoniadès, 1.
Citrani, Alfredo, Rue Stamboul, 3.
Coen, Abramo di S., Rue Ehraz, 2.
Coen Frères, Rue Pirona 3.
Cohen, M. J., & Co, Rue Cléopâtre, 5.
Congdon & Co, Rue de France, 4.
Conidis, Arist, Place Mohamed Aly, Okelle Gibara.
Constantinidis & Co, Rue Averoff 7.
Constantinidis, Giovanni, Rue St Mark, 1.
Constantinidis J. G., Rue de l'Eglise Debbané, 7bis.
Constantinou, Otho S., Rue de l'Eglise Debbané, 4.
Corakis Georges, Place de l'Observatoire
Costantini, F., Rue Adib, 4.
Coulambidis, Ath., Place Mohamed Aly.
Coury, J. B., Rue Gare de Ramleh, 19.
Cozzi Th., Rue des Etudiants.
Cree, Frédéric, Place Mohamed Aly, 17.
Crendiropoulo & Co, Rue de l'Eglise Maronite, 4.
Croccolo, Auguste, & Co, Rue Pirona.
Cumming & Calleja, Rue Toussoum Pacha, 11.
Dagher, N. J., & Co, Rue Debbané. 8.
Dajan, Alfred C., Place de l'Observatoire,
Danon, A., Rue Pirona, 2.
D v.es Walter W., Rue Trieste, 8.
De Andria, Oswald, & Co, Boulv. Ramleh.
Debbané, Gabriel, Rue Chérif Pacha.
Debbas, Elias & Nicolas G., & Co, Rue Sésostris, 3.
Débbas, Joseph, Rue Mahmoud Pacha el-Falaki, 5.
Debbas, Klat, Rue Sésostris, 17.
Debbas, Pierre & Co, Rue de l'Eglise Maronite.
Denegri di Gius, Rue de France, 6.
Denner, V., & Co, Ruelle Cheikh Soliman Pacha.
Diab, Aug., Rue Adib, 2.
Diemirgian bey, H., Rue Gare de Ramleh, 18.
Dietterle, R., Placa de l'Observatoire, Okelle Anglais.

COMPTOIR BELGE

DE REPRESENTATION

Reggio, Axarly & Cie

Chareh el-Banadkieh — MOUSKY

Agents pour toute l'Egypte de la firme Jules Ghesquière, fabricant de tissus, Courtra.

SPECIALITE DE

Coutils & Sains pour Matelas

Bousses pour tapis à escaliers. Tissus pour malles

Toiles à Tentes. Coutils et toiles pur lil et Mixtes

OXFORDS POUR CHEMISES

Tissus unis et en jaspés pour Abbayas

Tissus rayés, genre Brousse, en pur coton pour robes d'Arabes

Toiles pour Tailleurs

Windsor Hotel - Alexandria

Facing the sea on the New Quay

RECENTLY BUILT AND FURNISHED Gen. Manager - A. van Millingen

ALEXANDRIE (suite

Dodd, Fréd., Rue de l'Ancienne Bourse, 7.
Drossos, G. G., & Co, Place Mohamed Aly. Okelle Monferato

G. G. DROSSOS & Cº
Négociants et Représentants
Maison fondée en 1869
Agence Générale en Egypte, Soudan
Mer-Rouge et Abyssinie
e FABRIQUES d'EUROPE et d'AMÉRIQUE
Maison Principale à ALEXANDRIE
Okelle Monferrato. Place Mohamed Aly
SUCCURSALES
Caire, Port-Said, Khartoum et Port-Soudan

Ebegi, Emin, Rue el-Midan, 52.
Edrei & Salama, Rue de l'Ancienne Bourse, 10.
«Egyptian Export Cy Ltd, Rue de l'Eglise Debbané, 2.
Egyptian Investment & Ageng. Ltd Place Mohamed, 6, et Rue de la Poste.
Ehrlich, B., & Co, Place Mohamed Aly.
Elia, Raphaël, Rue Nébi Daniel, 5.
Elkisler, B., & Co, Rue Stamboul, 8.
Elkisler, H., Rue Gare de Ramleh.
Eleftheris & Co, Rue Général Earle, 2.
El-Saied el-Bolai, Rue el-Midan, 52.
Elécavé, N., &Co. Rue de France, 6.
Eminente, Fabio, Rue Cléopâtre.
Emmens, W. T., Rue Attarine, 99.
Engel & Novelli, Rue de l'Eglise Ecossaise, 2
Enokian, L., & Co, Rue Cleopâtre 1.
Eredi, Albertini, Rue de l'Eglise Ecossaise, 4.
Eynaud, L., Rue Trieste, 1.
Eynaud, O.L., Rue Trieste, 1.
Fabre, Oscar, Rue Mahmoud Pacha el-Falaki, 3.
Falanga & Billaud, Rue de l'Archevêché, 8.
Feinstein, Maurice, Rue Pirona.
Félix, Antoine, & Co, Rue Gare du Caire.
Felonico, Flli, Place Ste Catherine, 3.
Fenerli, C., & Co, Rue Chérif Pacha, 33.
Fermo. V., Rue Nubar Pacha.
Ferrero & Co. (succ. Bretschneider & Co) Rue Pirona.
Fiorentino, R., Rue Ancienne Bourse, 7.
Fix & David, Rue Mancini.
Forti, Richard, Rue Pirona.
Frangi, Alfred, & Co, Rue Mahmoud Pacha el-Falaki, 5.
Fritz, Andrès, & Co, Rue Ancienne Bourse, 5.
Fuchs, Lazaro, Rue Pirona.
Furn & Co, Rue Nubar Pacha, 18.
Furst G., & Co, Rue Tewfik.
Gaëtano, Giuseppe, Rue el-Kayed Gohar, 9.
Gallois, Fern., & Co, Rue l'Archevêché.
Gasser, Alexandre, & Fils Rue Nubar Pacha, 18.
Gatheral, George, & Co, J. A. Ovaghimian directeur, Place Mohamed Aly, 14.

GEORGE GATHERAL & Cº
Export, Import & provision merchants
General Commission
SHIPPING & FORWARDING AGENTS
J. A. OVAGHIMIAN, Manager for Egypt
Head Office CONSTANTINOPLE
ALEXANDRIA Office: 14 Place Mohamed Aly
Tél. 1821 — P. O. B. 745

Gattegno Brothers, Rue Abou Dardar 12.
Geargeoura, Jacques, Rue Général Earl, 2.
Gerakis, N., & Co, Rue Chérif Pacha, 1.
Ghebali, Bondi, R. Sésostris, 1.
Ghoulès, Athanase, Rue Nubar Pacha 7.
Gibbara, Cousins, Place de l'Observatoire.
Girand, O., Rue Gare de Ramleh.
Giro, Aristide R., Rue Averoff, 6.
Givanian Brothers, Boulevard de Ramleh.
Goar, Joseph, & Son, Avenue Rosette, 71.
Gourgourakis, Str. S., Place Mohamed Aly, 14.
Gouzée, Henry, Rue Eglise Debbané, 8.
Grapper, Léon, Rue el-Cheikh Soliman Pacha.
Greco & Co, Rue Mosquée Attarine.
Gropper, Léon, Rue Pirona, 1.
Gropper, S., Place Mohamed Aly. 14
Gulbenk & Turab, Rue Cléopatre, 4.

VINS et COGNACS RICHON LE ZION & ZICRON JACOB
Société Carmel Oriental - Alexandrie - Le Caire

ALEXANDRIE (suite)

Guès, Isidore, Rue Cléopâtre, 5

HENRY GOUZÉE
8 Rue de l'Eglise Debbane
Agent général pour l'Egypte
de la Société Industrielle de Photographie Paris
Maison B. P. Grimaud -- Paris
DEMARIA FRÈRES, PARIS

Gessarian, M., & Frères, Rue Mosquée. Attarine, 4.
Gurgaraki, S., Place Mohamed Aly.
Gutman, Eugène, Rue Tewfik 1er, 10.
Hadjès & Co, Rue Averoff, 3.
Hassan & Mohamed Limbel, Rue Midan, 32.
Hayat, Chalom, Rue Nubar Pacha, 4.
Halkoussis, A.Z., Place de l'Obsrrvatoire.
Haselden & Co, Rue Averoff, 4.
Hazan, Jacques G.L., Rue Masguid el-Chourbachi.
Hazan, J. S., Rue Pirona, 3.
Heilpern, L., Rue Sekka el-Guédid 45.
Hermann, Jacques, Rue Legrse Debbané 5.
Hess, Adolphe, & Co, Rue Mahmoud Pacha el-Falaki.
Hess & Co, Rue Pirona, 1.
Hindi, Habib, Rue Adib, 4.
Hinshelwood, Thos, & Co, Rue Sidi Abil Dardar, 12.
Hodeir Gébara, & Co, Rue Souk el Kanto, 3.
Homsy, I, & Co, Okelle Anglaise.
Hougaz Abdallah & fils, Rue Masguid el Chourbachi, 8.
Hunter, John, & Co, Rue Mahmoud pacha el Falaki, 12.
Ibrahim Namis, Rue el-Midan, 52.
Ilc, Jean, Rue de la Mosquée Attarine, 9.
Iscaki, S., & Co, Rue des Etudiants, 2.
Israel, Maurice S., Place de l'Observatoire 4.
James, Carall Wilcocks & Co, Rue de l'Eglise Debbané, 6.
Joannidès G., & Co, Rue Chérif Pacha, 4.
Joly, S. John, Rue Chérif Pacha, 9.
Kahn fréres & Co. Rue Colucci Pacha, 4.
Kalfayan, Mihran Khan, Rue Abil-Dardar.
Kaltun, Harari & Co, Imm. Ratib Pacha
Kayat, K. & N., Place Mohamed Aly.
Kecati Max, Place Ste Catherine.
Khlat, Joseph R., Rue Bab el-Akhdar, 35.
Khardiache Frères, Rue Chérif Pacha, 4.
Khorassandjian, Vahan, B. P. 285.
Kibrit, Samuel, Rue el Midan, 42.
Kirchmayer, Rudolf & Co, Place Mohamed Aly.
Klat, D., & Co, Rue Sesostris, 13.
Klat, Namè & Frères, Rue el-Midan.
Koblet frères, Place Mohamed Aly, 10.
Kohn Frères & Co, Rue Colucci Pacha, 1.
Kohn, Léopold, Rue Colucci Pacha, 1.
Kortenhaus & Hamunesstein, Rue Cheikh Ibrahim Pacha, 1.
Kyrbi, Edgar, Rue d'Allemagne, 7.
Lambert I. B., Boulv. de Ramleh, 7.
Langrebe & Leisching, Place de l'Observatoire, 4 et Rue Pirona, 2.
Lemal, A, & Co, Rue Matrah, 3.

Aly Lemal & Co
ALEXANDRIE
3 Rue Matrah

Levy, Jules, Rue Ibrahim Mousselli, 2.
Levy, J., & Co, Rue Saleh el-Din, 8.
Levy, Mme Vve George, Rue de l'Archev.
Lichtenstern, Harari & Co, Rue Pirona, 3.
Liepmann, J., & Co, Rue Chader el-Battikh.
Lindberg & de Silfwerhjelm, Rue Mahmoud Pacha el-Falaki, 10.
Lindemann, R. & O., Rue Nébi Daniel, 14.
Lombardi-Boccia, Egidio, Rue Nubar Pacha, 16.
Lovette, Walsh & Co Ltd, Rue St Mark, 3.
Luigi, A, & Co. Place de l'Observatoire.
Macri, H., & Co, Rue de l'Eglise Maronite.
Magar, M., & M. Coubran, Rue Tewfik 1er, 12.
Magdonald, P., Rue el-Midan, 50.
Maggiar, E. E., & Fils, Rue Mahmoud Pacha el-Falaki, 14.
Maigre, René, Vieux Bazar.
Makansi fils, Rue Attarine, 5.
Maksoud, Georges.

GRANDS MAGASINS DE NOUVEAUTÉS
"AU PROGRES"
CAIRE - près du Crédit Lyonnais - CAIRE
CONFECTIONS POUR DAMES, TISSUS HAUTES NOUVEAUTÉS, BONNETERIE, AMEUBLEMENTS, BLANC, MERCERIE

ALEXANDRIE (suite)

Marangopoulo, C. N., Rue Champollion,5.
Marcus, G., & Co, Rue Stamboul, 11.
Massad, Phil., & Co, Rue Cheikh Soliman Pacha, 4.
Mauros, Nicolas, Rue el-Midan.
Mavroidi, L. L., Rue Chéri Pacha, 26.
Mawas & Vais, Rue Bab el-Kalasta.
Meimaris, B., & Co, Place Mohamed Aly.
Melkonian, Garabed, Station Bulkley.
Melkonian, Kirkor, Station Ibrahimieh.
Meyer Félix, & Co, Rue Toussoum Pacha, 16

FÉLIX MEYER & Cie
COMMISSION
IMPORTATION - EXPORTATION
16 Rue Toussoun Pacha
Telephone No. 22-99

Micallef, F., Rue el-Midan, 11.
Michaca, Joseph B., Place de l'Observatoire, 4.
Michalidis, Loïsos, Rue Souk el-Kanto
Mieli, G. de C., Rue Toussoum Pacha, 9.
Milani, M. K., Galerie Menasce, 28.
Minek & Erikson, Rue Zogheb.
Mirande, Di Andretto, Rue Sahel-Bakir.
Missirian Léon, Rue de France, 6.
Modesse, Fr., Hotel de la Poste.
Mohasseb, M. F., & Co, Rue el-Midan,52.
Mohr & Fenderl, Rue Chérif Pacha, 10.
Mordoh, M., & Co., Rue de France, 6.
Moreas & Co, Boulv. de Ramleh, 7.
Morladi Aly, Rue Masguid el Chourbachi.
Moroukian, Missak, Rue des Etudiants, 2.
Morpurgo, Flli, & Cammeo, Place Mohamed Aly, 12.

Costantin J. Mosconas
Imm. Monferrato—Place des Consuls
P. O Box, 263
AGENT ET DEPOSITAIRE
Ciment Portland "La Cléopâtre" de la Soc. La Velorie
Chaux Hydrauliques du teil de AUG. GOURJON
Chocolat Union de Lyon
etc. etc.

Morpurgo, Edgar & Oscar, Place Mohamed Aly, 14.
Morris, George, & Co, Rue Ancienne Bourse.
Mors, Otto, Rue Nébi Daniel, 16.
Mosconas, Constantin J., Rue Champollion.
Moss, R. J., & Co, Rue du Télégraphe Anglais, 4.
Mouly, R., Rue de France, 1.
Mufarij, Asad, Rue de France, 35.

ASAD MUFARRIJ
General agent of manufacturers for all the Levant
HEAD OFFICE: Alexandria. Tel. 2177
BRANCHES: London and Cairo
Agents in all the principal towns of the Levant
Telegrams: Mufarrij. Code A.B.C. 5th Edition

Müller, Georges L., Rue Toussoum Pacha, 22.
Mussabini, E., & Co, Rue Attarine.
Mustapha Sammakia, & Fils, Rue el-Midan, 48.
Nacamuli, Cesana & Terni, Pirona, 1,
Nacamuli, I. E., Rue des Etudiants.
Nacamuli, Jules, Rue Mahmoud Pacha el-Falaki, 14.
Nacmias, Léon, Rue de France, 6.
Nader Cousins, Rue de France, 35.
Naggiar, Maurice, Rue Tewfik 1er, 12.
Nahas, A., & S. Azzouni, Rue el-Midan,31.
Nahman, V., Rue Tewfik 1er, 8.
Nahmias Brothers, Rue Debbane, 4.
Nahoum, H., & Co, Rue Mahmoud Pacha el-Falaki, 2.
Nakhlé, Tewfik I.,
Naoum, A., & Co, Rue Chérif Pacha.
Nathan, B., & Co, Rue de France, 18.
Nazaretian, G. Artine, Rue Wakalet el-Khodar
Nessler, J., & Co Rue Ancienne Bourse,10.
Ognienowich, & Co, Rue Stamboul, 3.
Ohanian, Onnig B., Rue Avéroff, 3 et Rue Cléopâtre, 6.
Omar Saleh el-Heideni, Rue de France, 42
Onofrio, L., Rue Attarine, 53.
Oplatka, Léo. & Co, Rue Nubar Pacha,18

VIN et ARAKI CHTAURA
BOULAD
A. J. NEHMÉ : 18 Rue Nubar
AGENT à ALEXANDRIE (Égypte)

ALEXANDRIE (suite)

Orfanelli, Giovanni P., Rue Port-Est.
Orsi, Magistretti & Co, Rue Nubar Pacha, 16.
Ortega, Nic de, Rue Tewfik, 22.
Orvieto, V., Rue Sidi Aboul Dardar, 16.
Ott, Fred., & Co, Rue Pirona, 2.
Otto, Stierle, & Co, Rue Pirona.
Ottolini, & Zocchi, Rue Eglise Maronite.
Oughourian, A. O., Rue de France, 35.
Padova, M., Léon Rolin & Co, Rue Stamboul, 3.
Paladini, U., & Co, Rue Nubar Pacha,
Pandéldies, T.A., & Co, Rue de la Gare de Ramleh.
Pampluli, Elie G.,Rue de la Marine, 10.
Panzetta, Beniamino, Rue St François Xavier, imm. Leban.
Papadoponlos, P. N., Rue de l'Eglise Cophte
Papapandelides, Jean D., Place Mohamed Aly, 3.
Papandélidis, John, Place Mohamed Aly.

MAISON DE BANQUE & COMMISSION
T. A. PANDÉLIDES & Co.
Siège Central: Alexandrie
Boulevard Ramleh.
Succursale au Caire
Rue El-Maghrabi, Immenble Adès.

Parassyras, C. E., B. P. 203.
Passow, M., Rue Chérif Pacha.
Patounas, G., & A. Cavafakis, Place Mohamed Aly.
Patzazis, N., Rue des Etudiants, 4.
Pellerano, Alcibiade, Rue de l'Eglise Debbané, 4.
Petsaly, S., Rue St Mark, 3.
Peyer Frères, & Seeger, Rue Moh. Bey el-Defterdar.
Pharès, E. P., Rue Franque.
Philpides. D., Rue St. Mark.
Piha, Maurice A., & Co, Rue Zogheb.
Pilpel, & Co, Rue Ibrahim Mousselli, 4.
Piltz Alexandre, Place ce l'Observatoire.
Pinto, E. O., & Co, Boulev. Ramleh.
Pissas, J.A., Ruelle Bey el-Liewa.
Planta, J., & Co, Rue Stamboul, 9.
Pollak, Ed., Rue Aboul Dardar, 6.
Poppel, C., & Co, Rue Anastassi, 4.
Psaltys, J. Basile, Rue Cléopâtre, 3.
Psathopoulos, Const., & Co, Rue de la Gare du Caire, 11.
Psimicakis, Antoine P., Rue Toussoum Pacha, 19.
Raad, Fares, & Co, Rue el-Midan, 48.
Rabbat & Bittar, Rue Nubar-Pacha, 18.
Ralli, Ant. Th., & Co, Rue Averoff
Ramonelli, G., Rue Ancienne Bourse.
Rahmy Aly bey, Rue de la Poste.
Rath, G.,& Co, Rue Cléopâtre, 2.
Raudnitz, Ludwig, Bihs & Co, Rue Colucci Pacha, 4.
Ravan, E., Rue Chérif Pacha, 1.
Ravelli & Co, Rue Nebi Daniel, 18.
Redelfeldt, J. L., & Co., Rue Nubar Pacha, 18.
Reggio, Axarly & Co, Rue Nubar, 18.
Reid & Barnard, Rue St Mark, 6.
Riches, J., & Co, Galerie Menasce, 1.
Riches & Mawas, Rue de l'Eglise Maronite.
Riecken, Georges, Rue Nebi Daniel, 16
Rieti & Co, Rue Ancienne Bourse, 10.
Rigas, Jean, Rue Sidi Abil Dardar, 16.
Riso S. di M., Rue el Hamamil, 2.
Riso, S.S. figlio, & Dal Medico, Rue Souk el-Kanto, 3.
Rodocanachi & Co, Rue Debbane, 4.
Rodocanachi, A. C., Rue Debbane, 4.
Rodocanachi, John P., Rue de la Poste.
Rodocanachi, P. & Co, Rue Sésostris, 18..
Rodriguez, V. & J., Rue de France 31.
Rosenthal Frères, Rue de France, 26.
Rosenthal, H., & Co, Place Mohamed Aly, 14.
Rosenthal, Jacques, & Co, Rue de l'Eglise Debbané, 2.
Royse, S. W., & Co,
Ross, John, & Co, Rue de l'Ancienne Douane.
Rossetto, E., Place Mohamed Aly, Okelle Monferrato.
Saba Abd Ennour & Co, Rue de l'Eglise Cophte.

CIGARETTES LAURENS

ALEXANDRIE (suite)

Sabbag, Nicolas C., Rue Gare du Caire, 2.
Sabbagh, Ph. Éïd, & Co.
Sacazan, J., Rue de l'Eglise Debbané.
Sakelarides, Démétrius, Rue de la Gare de Ramleh, 15.
Salfati, Umberto, Rue du Port Est.
Salapata, S., Rue de Trieste, 1.
Sanguinetti & Tedeschi, Rue Cheikh Soliman Pacha.
Schembri, M., & Co, Rue Attarine, 35.
Schmidt, Otto, & Co, Rue Stamboul, 8.
Schneider & Rothacker, Rue Pirona, 1.
Schœller, C. H., Rue Cléopatre, 4.
Sainto, Maurice, Rue de France, 6.
Sednaoui, Ibrahim, Rue de l'Eglise Debbané.
Seeger, Albert, & Co, Place Moh. Aly.
Seffer & Co, Rue Averoff, 10.
Segré, Mario,
Seidemann, A., Rue Pirona, 1.
Setton, Alfred, & Co, Rue Pirona, 1.
Setton, Friedman & Co, Rue Colucci Pacha, 1.
Setton, J., Rue de France, 41.
Shama, S & fils, Rue el Midan, 38.
Sigrist, F., Place Mohamed Aly, 12
Silbermann, F., Rue Cléopâtre, 2.
Silvera &Sasson, Rue el-Midan, 48.
Simadiris Brothers. Place Mohâmed Aly Gallerie Menasce.
Simeonides, C, & Co, Rue Ancienne Bourse, 6.
Simha, D., & Co, Rue Mohamed bey el-Defterdar, 1.
Simmelidy, Grégoire, Rue Porte Rosette.
Sinadino, M., Rue Chérif Pacha, 8.
Sivitanidi, B.L. J., Place Mohâmed Aly, 17.
Skenderanis, Riga C., Rue Adib, 4.
Snyders, E. J., Rue Tewfikieh, 5.
«Société Anonyme de Commerce» (G. Frauger & Co), Place Mohamed Aly.
«Società Esportatrice Italiana» (Guetta & Cuzzer), Léopold Kohn représentant, Rue Colucci Pacha, 1.
«Société Commerciale d'Egypte», Rue Chérif Pacha, 8.
Sonon Cousins & Co, Rue el-Midan, 49.
Soria, N., Rue Adib, 4.
Sornaga S., Minet el-Bassal.
Soschino, Italo, Rue el-Cayed Gohar.
Souaya, Debbas & Co, Rue Cléopâtre.
Sonaya, M., & Fils, Rue Hicks Pacha.
Sphyrïs, E.G., & Co, Rue Gare de Ramleh.
Spinosa, Roberto, Rue Debbane.
Stabile, Fred H., Rue Adib, 6.
Stavridi, P., Rue de l'Ancienne Bourse, 10.
Steiger, H., Rue Mahmoud Pacha el-Falaki, 6.
Stern frères, Rue Pirona, 1.
Sterzing, Otto, Place de l'Observatoire, 4.
Stierle, Otto, & Co, Rue Pirona, 3.
Stipanovich, E., Rue de la Marine, 4.
Strenzer, B., Rue du Temple de Menasce, 4.
Stross, A., Place Ste Cathérine.
Stross Brothers, Rue Pirona, 2.
Stroumzi frères, Rue de Stamboul, 9.
Suarès, Clément fils & Co, Rue Ancienne Bourse, 6.
Sullam, Florio, & Co, Rue de France, 6.
Surso, Antonio, Rue des Sœurs, 15.
Sursock, Elie, & Co, Rue Chérif Pacha.
Sursoch & fils, Rue Chérif Pacha, 30.
Sursock, Joseph, & fils, Rue Tewfik 1er.
Tagher, E. & N., Rue Porte Rosette, 4.
Taguer, Georges, Rue el-Cheikh Ibrahim Pacha, 2.
Tami, Joseph, Rue Franque.
Tamvaco, N. E., Rue Sésostris, 16.
Tamich Mohanis, Rue el-Midan, 30.
Tamvaco, C.E, Rue Cléopâtre.
Tarpinian, A., & Co, Rue Gare de Ramleh.
Tasso, D., & Co, Rue Eglise Debbané, 6.
Tchamkerten & Co, Rue de l'Eglise Maronite
Tedeschi, Angelino, Rue Attarine, 84.
Terzakis, C. A., Rue el-Midan, 27.
Tewfik, Nahlé, Rue Gare de Ramleh.
Teymour, H., & fils, Place Mohamed Aly, 20.
Théocaridis, C, & Co, Rue de la Gare de Ramleh, 20.
Thomaides, B. C, & Co, Rue Ancienne Bourse, 68.
Thoron, Ernest, Rue Averoff, 9.
Ti'che, Moise, & fils, Rue Chérif Pacha, 10.
Tivo'i, S., Rue Nébi Daniel, 19.
Toriel, E., & Fils, Galerie Menasce, 1.
Tracadas, Spiro C., Rue Cléopatre, 5.
Tri..ndafili, N., Frères, Rue Anastasi, 2.

VINS ET COGNACS
RICHON le ZION & ZICRON JACOB
SOCIÉTÉ CARMEL ORIENTAL

Triandas, T. G., Rue St. Mark, 1.
Troisi, Guido, Rue Sésostris, 14.
Vafiadis, D. A., & Co, Boulv de Ramleh, 32.
Vafiadès, Démètre, Rue Cléopâtre, 5.
Valalas, Th., & Co, Boulv. Ramleh, 93.
Vaglianato, P., Rue de l'Eglise Maronite.
Valsamy, G. N., & Co, Rue de l'Eglise Maronite, 4.
Vannini, Giovanni, Souk el-Wardian
Varsammi, F., Rue Adib, 2.
Vassilakis, C. N., & D. Papaemmanuel, Place Mohamed Aly, imm. Monferrato.
Vernon, G. Vivan, Rue Cléopâtre, 5.
Violara, S. G., Rue de la Poste, 4.
Viterbo, Cugini, Rue Eglise Debbané, 6.
Viterbo, Ettore, Rue Pirona 4.
Viterbo, Roph., & Co, Rue Pirona, 1.
Vitiadis, Miltiade F., Rue Eglise Debbane, 6.
Vivante & Pappo, Rue Adib, 4.
Vodola. S., & Co, Rue de l'Archevêché 6.
Vravaridès, G., & Co, Rue de l'Ancienne Bourse, 10.
Walton, F. A., Rue Stamboul, 18.
Wassef, Georges, Rue François Coste, 5.
Weber & Mazza, Rue de l'Eglise Maronite,
Werther, A., & Co, G. m. b. H., Rue de l'Eglise Maronite, 4.
Worms & Co, Rue de l'Eglise Debbané.
Xippas & Co, Rue St Mark, 4.
Zacher, Michel G., Rue Cléopâtre, 10.
Zacher, Nicolas G., Rue Cléopâtre, 7.
Zahar, Georges, & Co, Rue Gare de Ramleh, 3.
Zaki Saghir, Rue el-Midan, 52.
Zarzour, J., & Co, Rue Cléopâtre, 4.
Zar Biagio, Rue de la Marine, 4.
Zayat, H. & E., & Co., Rue el-Midan, 27.
Zibilich, G. G., Boulv. Ramleh, 19.
Ziegler, M.,

PORT-SAID

Bonnici, Tancred & Co, Rue du Commerce.
Brès, Emile, Rue Kawala.
Chiarini, Francesco, Rue Sultan Osman.
Cohen, J., & Co, Rue Kawala.
Dani, Ulysse. M., Quai Fugenie.
Daugnon, F., de Rue Sultan Osman.
Dello-Strologo, Vittorio, Rue Mouge.
Drossos, G. G., & Co, Rue du Commerce
Evances, Charles, Rue el-Mokattam.
Fix & David, Quai Eugénie, imm. Herdan bey.
Guérin, Jacques, Rue Constantinieh.
Handras, M., Rue Constantinieh.

MICHEL HANDRAS
Negociant - Commissionnaire
PORT-SAID Rue Constantinieh
Maison Fondée en 1885
Agent pour l'Egypte
de la Fabrique renommée de Cigares
B. VAN DER TAK & CO
et de Hulstkamp's old Schiedam
& liqueurs fines Rotterdam.
Dedouannage, Transit & Renseignements.

Hardy, Gen. A. & Co.
Issos, Georges, Rue du Quartier Grec.
Ismail Mohamed el-Tobgi. Village Arabe.
Jannacoudakis, Zaccaria.
Jordanides, C. N., Rue du Commerce.
Kesseiba, M. W., & Co, Rue Sultan Abdel-Aziz, Village Arab.
Lachanas, Th., Quai du Nord.

ALY & IBRAHIM LEHETA
Port-Saïd, Le Caire, Mansourah
MATERIAUX DE CONSTRUCTION
Charbon de terre
BOIS DE CARAMANIE
Rue Quai Eugenie à PORT-SAID

Lion & Blum, Place de Lesseps.
Loisidis, Solon P., Rue el-Nil.
Maggiar, E. E. & Fils.
Marsiglia, Salvatoro, Rue de l'Eglise. Catholique.
Mavroidis, Démét, L., Place de Lesseps.
Métayer, Léon G., Quai Eugénie.
Minutolo, Raffaello, Rue Monge.
Moulet, C. D,, & Co, Chareh Sultan Osman.
Muscat, François, Rue Said.
Naudi, Alfred H., Quai Eugénie.

Salonica Cigarette C°
CAIRE. SOCIÉTÉ ANONYME - FONDÉE PAR DECRET KHÉDIVIAL EN DATE DU 28 DÉC. 1903. CHOUBRAH
Cigarettes de toute 1re qualité, fabriquées avec les meilleurs Tabacs Turcs

Nomicos Frères, Bazar Abbas.
Pace, M. C., & Co, Quai Eugénie.
Papasotiris, Eufstatis, Rue du Cercle.
Petras & Eliadès, Rue du Cercle.
Petsaly R., Rue Kawala.
Podesta, H. B., Rue Said.
Porphyropoulos, Alexandre, & Co.
Prassacaki, G.
Rieti & Co, Vitt. Dello-Strologo agent.
Riskhallah, Jacob, Rue Sultan Mourad,
Roidis, N. P., & fils Quai François Joseph.
Romeo, Joseph, Rue Constantinieh,
Ross & Co, Quai Francois Joseph.
Scicluna, G. R., & Co, Rue Said.
Survas, Jean.
United Trading Cy, U. M. Danias directeur.
Vafiadis, D. A., & Co, en face de la Poste.
Vallauri, Edouard, Rue Said.
Vdocas, Jean, Rue du Commerce.
Vlastos, Pandelis K., Rue Said.
Zizinia fils & Co, Rue Constantinieh.

ISMAILIEH

Acl, Mousleh, Rue Negrelli.
Aly Kettat, Chareh Sidi Zaher.

MANSOURAH

Avramoussi, Elia, Rue du Nil.
Cattan, Fathallah, Rue du Nil.
Cohen, Félix, Rue Neuve.
Cohen, Joseph, Rue Neuve.
De Semo, Jacques, Rue Neuve.
Elalfi, M. D., & El-Dessoufli.
Karpertian, O., Rue Mahmoudieh.

SUEZ

Attallah, Albert S., vis-à-vis le Télégraphe Anglais.
Bougéya, F. L., & Co, Rue el-Mohafaza.

J. Parvis
Chareh Sook el-Onoumi
Telegraphic Address — PARIS
Cable Address — CROMWELL
Commission & Forawarding Agency

FRANCIS L. BOUGEYA & Co
MAISON PROPRE. SHAREH EL MOHAFZAH, SUEZ.
Branches: Caire, Alexandrie, Ismailia, PortSudan.
Négociants dépositiares & Agents Généraux.
Commission-Représentation-Transit.
Demandent représenter en Égypte, au Soudan et dans les ports de la Mer Rouge, des maisons sérieuses d'Europe et offrent toutes garanties désirées. Adresser Correspondance en Anglais, français, italien ou arabe.
à Suez - Egypte
Voir aussi page 917 aux Adresses.

NICOLA CHEHADA ZOGHEB
Negociant-Commissionnaire
Rue de la Poste
Machines à écrire des 1res marques
Gramophones et disques
de la Gramophone Company (Italy) Ltd
Liqueurs, Huiles, Riz, et autres
Denrées Alimentaires

TANTAH

Dirani, Nasri, Rue Aboul-Ezz.
Félix, Antoine, & Co.
Franco, Israël, Ch. el-Moudirieh.
Halfon, Behor J., & Co, Khan Yacoub bey.
Miarcus, G., & Co, Chareh el-Atabi.
Rieti & Co.
Sabbagh, Gabriel & Ibrahim, Chel-Borsa.
Schéhadé, Georges, Ch. el-Borsa.
Tahan, Sélim, Chareh el-Borsa.

ZAGAZIG

Berla, Walter, Chareh Abbas.
Varouha, Samotrachi, & M. Sigalla.

Nettoyage à sec

(Voir Teintureries)

Nouveautés

(Voir Maisons de Nouveautés)

CHEMLA FRÈRES
Grands Magasins de Nouveautés. — AVENUE BOULAC.
Vendant le meilleur marché de tout le Caire.

Objets d'Art

(Voir aussi Antiquités et Curiosités)

CAIRE

«Bazar Ismailieh», Alexandre Catsaros & frères prop., Chareh el-Manakh.
Blanchard, R.H., Ch. Kamel.
Bornard, L., Chareh el Manakh.
Boucho, Jean, Khan Khalil.
«Au Progrès» (Ancienne Maison Camoin), Chareh el-Gawhari.
Colin, M., & Co, réunie à la Maison Kriéger.
Ispenian, K., Place de l'Opéra.
Laffargue, L., Rond-Point Suarès.
«Old England», Chareh Kamel.
Parvis, Giuseppe, Bazar Mourour.

ALEXANDRIE

«Au Japon», Charalambo Diamandi prop. Rue Mosquée Attarine, 8.
«Bazar Universel», Grimond & Billaud prop., Rue Chérif Pacha, 16.
«Châlons», H. Hochapfel & Co, Rue Chérif Pacha, 26
Erlanger & Co, Rue Chérif Pacha, 26.
Zirdji, J., & Co, Rue Porte Rosette,5.

PORT-SAID

Fioravanti & Chimenz, Rue du Commerce.
Xidia, Costi, Rue du Commerce.

Oculistes

CAIRE

Aly eff. Sarwat, Mousky.
Amin Fahmy, Boulv. Mohamed Aly 75.
Bitzos, G., Haret el-Husseini.
Campos, Chareh Abdel-Aziz.
Chalabi, Ibrahim, Boulv. Clot-Bey.
Chédoudi, Ibrahim, Chareh el-Fagallah.
Damoglou, St., Chareh Kamel. 5.
Didikas, O. J., Chareh el-Mahdi, 3.
Djevdet bey Abdallah, Chareh el-Mousky.
Eloui pacha, Mohamed, Chareh Mohamed Aly et Emad el-Din.
Engel bey, F., Chareh el-Saha.
Fawzi, Mohamed, Boulv. Abdine, 18.
Fenoaltea, A., Chareh Sandouk el-Dein, imm. Fouad Pacha.
Fisher, E. C., Bazar Mourour.
Ganem, H., Place de l'Opéra.
Garabedian, A. B., Chareh Kamel, 3.
Guarino, C. E., Chareh el-Zaher
Herff, A. de, Chareh el-Bosta, 1.
Kahil, Néguib, Chareh Abdel-Aziz.
Lansing, J. Mac Carell, Chareh Deir el-Banat.
Mahdi Badran, Mohamed, Boulv. Abdel-Aziz, 32.
Margariti, Menelas, Boulv. Clot-Bey, 4.
Marini, Ferrante, Ch. el-Gawhary, 4.
Mazzoli, G. B., Mouski, 32.
Meyerhof, Max, Ch. Bab-Charki.
Mohamed Chaker bey, Boulv. Abdel-Aziz, 32.
Mohamed Zaccaria, Chareh el-Bawaki.
Moustakas, Jean, Chareh Fakhry.
Phronimos, N., Chareh Azbak.
Porcelli, N., Place de l'Opéra, 8.
Salem Aaref, Chareh Abdel-Aziz
Salibi, Elias I., Chareh Bein el-Sourrein.
Sameh bey, Midan Bab el-Khalk, 6.
Santarnecchi, Virginio, Haret el-Aschee.
Schütz, C. de, Chareh el-Bawaki.
Scott, Keunetti, Ch. el-Cheikh Hamza.
Talaat, Mansour, Ch. el-Cheikh Rihan.
Voïlas, Naoum P., Chareh el-Bosta, 9.
Yatrou, Sarantis P., Chareh el-Bosta.
Zagoras, Fotinos, Midan el-Faskieh.

ALEXANDRIE

Berrard, E., Rue Chérif Pacha, 21.
Chaker bey, M., Rue Ras el-Tin, 9.
David, Rue de France, 2.
Dimitriadès, D. J., Rue Tewfik 1er, 7.
Enfiedjian, D., Rue Sidi Abil-Dar dar,10
Foni, Eugène, Rue Mahmoud Pacha el-Falaki.
Jacovidis, G., Rue Mahmoud Pacha el-Falaki, 1.
Osborne A., Rue Nebi Daniel, 24.
Lakah, César, Rue Mahmoud Pacha el-Falaki, 12.

BENI-SOUEF

Mohamed Aarafa, Ch. el-Riadi.

Ciment Portland BRAILA
Agents: **Fern. Gallois & Co.**

CHÉBIN EL-KOM

Dardas, Charles, Rue de la Gare.

MANSOURAH

Cohen, M., Rue Neuve.
Farid, Nasr, Rue Hussenieh.
Geahel, Fathallah, Rue Neuve.

MINIEH

Paraskévas, Philippe, Ch. el-Sekka el-Guédida.

TANTAH

Irani, Aly bey, Ch. Sekka el-Guédidah.

ZAGAZIG

Ourphalian, R., Charèh Abbas

Oeufs (Exportateurs d')

CAIRE

Fix & David, Chareh Gameh el-Banat.

ALEXANDRIE

Fix & David,
Micallef, F., Rue Midan, 11.
Panzieri, Angelo. Place Mohamed«Aly.
Perdicachi, Giovanni G., Rue Att rine.
Silbermaau, P, Ruc. Ciéopatre, 2.

BENHA

Tedeschi, Ugo, Chareh Ata.

Oignons (en gros)

CAIRE

Goldschmidt, A., & Co, Sikket el-Labou diah. 10:

ALEXANDRIE

Aly Deghen.
Aly Mohamed Saleh.
Andrès, F. J., Rue de l'ancienne Bourse, 7.
Apostolides, A. N., Rue Champolion, 1.
Kue Anastassi 5 ½, ALEXANDRIE—Tél. 1578
Attias & Co. Rue Stamboul, 14.
Barber, E., & Son, Rue Ancienne Douane, 37.
Bayoumi Kala, Rue Minet el-Bassal.
Behrend & Co, Rue Eglise Debbane, 11.
Deif Frères.
Dessouki, El-Sayed, Rue Bab el-Akhdar, 66.
Eynaud, O. L., Rue de Trieste, 1.
Grioni, A.
Griva Frères, Rue des Etudiants, 4.
Hassan Aly, El-Hag, Rue Bab el-Akhdar, 66.
Hess, A., & Co, Rue Eglise Maronite· 4
Hindi, H., Rue Adib 4.
Kaniskieri, Georges D., Rue Tewfik 1er, 6.
Micallef, F., Rue Midan, 11.
Onofrio, L., Rue Attarine, 35.
Panzieri, Angelo, Place Mohamed Aly.
Parissis, C. J., Rue Echelle des céréalea.
Schmidt, Otto, & Co, Rue Stamboul, 8.
Shœller, C. H., Rue Cléopâtre, 4.
Stavridi, Pierre, Rue Ancienne Bourse, 10.
Violara, S. G.

ASSIOUT

Parchos, Dimitri.
Scopolidi. Yanni.

BENI-SOUEF

Apostoleri Frères, Rue Eglise Grecque.
Zaazouh, Sid Ahmed bey.

SOHAG

Ibrahim Essayed Soliman, Ch. el-Abdia.
Sarraf, Hassan el-Hag Aref, Ch. el-Abdia.

Ombrelles (Fabriques d')

CAIRE

Grunspann & Israel, Haret el-Mezaien, Mousky.

ALEXANDRIE

Dario, Pasquale, Rue Mosquée Attarine 31.
Dimopoulos, D., & Co, Rue Sésostris, P3.
Calandrino, G., Rue Toussoum Pacha, 1.

CHEMLA FRÈRES
Grands Magasins de Nouveautés. — AVENUE BOULAC.
Vendant le meilleur marché de tout le Caire.

Omnibus

CAIRE

Société des Automobiles & des Omnibus du Caire, Chareh Kasr-el-Nil.

Opticiens

CAIRE

Beinisch, Joseph, Mouski, 8.
Davidson, F., & O. Regenstreif, Ch. Kamel. imm. Hotel Continental.

F. DAVIDSON & O. REGENSTREIF

Fabricants-Opticiens

Immeuble Hôtel Continental

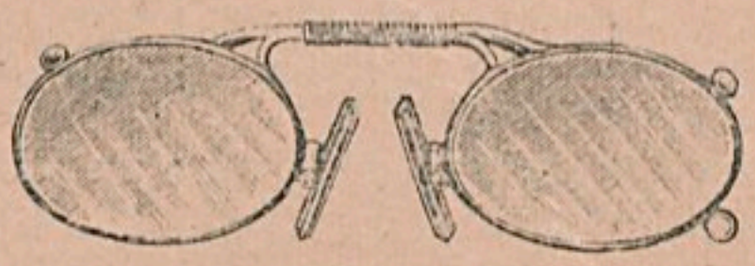

vis-à-vis la porte du Jardin Esbekieh

Spécialistes pour les exécutions des Ordonnances de Medecins-Oculistes

Exécution en 24 heures

Kramer, Léon, & Co, Mouski.
Lawrence & Mayo, Chareh Kamel.
Süssmann, David, Mouski.
Süssmann, G., Mouski et Ch. Kamel.

ALEXANDRIE

Neumann, F., Rue Chérif Pacha, 21.
Passo, C. J., Rue Nubar Pacha, 7 et Place St Catherine.
Rosenthal, J., & Co, Rue Chérif Pacha.
Stobbe, Rudolf, Rue Chérif Pacha, 29.
Topouzian, Thomas, Rue Nubar Pacha, 7 et Rue Frank.

MANSOURAH

Goldenstein, Hirsh, Rue Neuve.

Orfèvres

(Voir Bijoutiers)

Orphélinats

(Voir Asiles)

Orthopédie (Apparails d')

CAIRE

Moring & Co, Rond Point-Suarès.
Normand, J., Chareh el-Madabegh
Zuker & Co, *Au Croissant Rouge*, Haret el-Soufi.

ALEXANDRIE

Debane, H., & E. Cabassio, Rue de la Gare de Ramleh, 16.
Normand, F., Rue Gare de Ramleh, 14.

Papeteries

CAIRE

Ahmed et Hassan el Masri, Mouski.
Bagani, J. & F., frères Mouski.
Basmadjian, Karnik, Boulv. Abdine.
Bœhme & Anderer, Chareh el-Maghrabi.
Caffari, John B., Chareh Kasr el-Nil.
«Centrale» (ex Barbier), Delbourgo & Co prop., Ch. el-Manakh, 52.
«Chaab» (Le Peuple), Khalil bey Sadek prop., Boulv. Mohamed-Aly.
«Cophté», Chénouda Messiha prop., Quartier Cophte.
Dayan frères, Rue Neuve.
«Hermès», C. Evangélidis prop., Ch. el-Maghrabi.
Hindié, Amin, Rue Neuve 42.
Hornstein, Paul, Mousky.
«Islah», Ibrahim Fawzi prop., Boulv. Mohamed-Aly.
Katsanos, K., Rue de l'Hôtel du Nil.
Livadas, Ch., Chareh Kamel, 7.
Margosches, J., Chareh Emad el-Din.

Demandez partout les Boissons Gazeuses

"VICTORIA" SODA WATER Co

«Moayad», Hassanein Mohamed prop., Boulv. Mohamed-Aly.
Mohamed Habib, Chareh Hassan el-Akbar.
Nil(du),M.J.Grumberg prop.,Ruellede l'Hôtel du Nil.
Papazian, A., & Dirlick, Chareh Wagh el-Berka.
Penasson, Giovanni, Chareh el-Bawaki.
Press, A., Chareh el-Gawhari.
Press, S., Mouski.
Rabbit, Johan, Chareh Gameh el-Banat
Rinaldo, Giovanni, Chareh el-Mezayen
Rosenfeld, Marco, Avenue de Boulac, 1.
Rudmann, Max H., Ch. el-Bosta.
Shamsham, J., Ch. el-Maghrabi.
Shannon Ltd (The), Ch.el-Madabegh.
Succar, Aly & Ahmed, Boulv. Mohamed-Aly.
«Suisse», Baader & Gross prop., Chareh Kasr el-Nil.
«Walker & Meimarachi Ltd», Chareh el-Bawaki.
Waterlow Bros & Layton, Ltd. Chareh el-Madabegh 33,
Whitehead Morris & Co (Egypt) Ltd. Chareh el-Madabegh, 34.

WHITEHEAD, MORRIS & Co.
(Egypt) LIMITED
11. Sharia-el-Madabegh. — Telephone 1408.
Manufacturing Stationers,
PRINTERS, . , ,
LITHOGRAPHERS,

Zaffiri, Ch. G., (L'Univers), Ch. Kasr el-Nil.
Zacarias, G.G., & Co, Chareh Kamel.
Zivanaki, J., & Co, Chareh el-Bawaki.

ALEXANDRIE

Bassi, Césare, Rue Chérif Pacha, 1.
Catsaros, G., & A. Poriasis, Rue des Sœurs, 3.
Cohen, D., Rue de France, 22.
Cohen, Vita & Léon, Rue de France, 4.
«Commerce», Ar. Maroulis, Pecchioli & Co prop., Rue Stamboul, 18.
«Comptoir Philatélique d'Egypte», Rue Chérif Pacha, 14.
Dimitropoulo, D., & Co, Rue Anastassi,1.
Dracopoulos, A., Rue Sesostris, 2.
«Ecoles» (des), L. Rodriguez prop., Rue Mosquée Attarine, 3.
«Hellénique», C. Phacos Vallinakis & Co prop., Rue Tewfik Pacha, 20.
«Italienne», G. Fürst & Co prop., Rue Tewfik.
Kadmos, Zanoudakis & Dendrinos prop., Rue Mosquée Attarine.
Kalza, M., Rue Nubar Pacha.
Kamal, Rue Gare du Caire, 17.
Lagoudakis, J. C., Rue Cléopâtre, 9.
Laide, E., Place Sainte Cathérine.
Laide, G., & A., Lencioni, Rue Sésostris 20.
Nacamuli, M., & Co, Rue Chérif Pacha.
Nanopoulos frères, Rue des Sœurs, 5.
Noranzis, C., Rue Toussoum Pacha.
Pappa, Jean G., Rue Nubar Pacha, 7
«Phénix» (Le), A.C. Daphoti prop., Rue Mosquée Attarine, 10.
Romanelli, G., Rue de la Gare du Caire.
Soc. de Publications Egyptiennes,L. Schuler, Rue Chérif Pacha, 6.

Société de Publications Egyptiennes
PAPETERIES
b. Schuler et de la Bourse
RÉUNIES
6 Rue Chérif Pacha
Succursale
PAPETERIE DES BANQUES
5 Boulv de Ramleh

«St.Michel», S. G. Vallinakis prop. Rue Tewfik 1er, 20.
«Universelle», Diran prop.,Rue Mosquée Attarine, 25.
Vassiliou, Charalambo, Rue François-Coste, 2.
Waterlow Bros. & Layton Ltd, Boulv. Ramleh 7.

AVANT VOTRE REPAS
Buvez un SODA "VICTORIA"
APRES VOTRE REPAS

» Whitehead Morris & Co (Egypt) Ltd., Rue Sésostris, 14.

WHITEHEAD, MORRIS & Co.
(Egypt) LIMITED
14 Rue Sesostris — Telephone 1251
Manufacturing Stationers,
PRINTERS, . . .
LITHOGRAPHERS,

PORT-SAID

«Anglo-American Bookselling Depot», J. Horn prop., Rue du Commerce.
«Commerce», Horn frères prop., Rue du Commerce.
Horn, J. & L., Rue du Commerce.

ASSIOUT

Nached Hanna «Papeterie Cophte», Ch. el-Ataba el-Zarka.

BENHA

Ahmed Abou Chereiba, Chareh el-Mehattah.

BENI-SOUEF

«Nil», Abdel-Rehim Fahmi Nasr prop., Ch. el-Riadi.

CHÉBIN EL-KOM

Papa, Constantinou, Rue de la Gare.

FAYOUM

Chafeï Ibrahim, Ch. el-Youssfi.

MANSOURAH

Ahmed Gad, Rue Souk el-Kassed.
Cocouzis, S., Rue Mahmoudieh,
Venieri L. J. Rue Neuve.

SUEZ

Albanopoulos, E., Rue Colmar.
Miscellaneous Stores, Francis L. Bougéya, & Co, Rue Mohafaza.

TANTAH

Kodsi, Philippe & Tewfik, Chareh el-Borsa.
Pasariano, Nicola, Ch. el-Borsa.

ZAGAZIG

«Charkieh», L. Ang. Colognato prop.,

IMPRIMERIE & PAPETERIE "LA CHARKIEH,,
propr. **Ang. L. COLOGNATO.**
Rue Abbas
Grand assortiment d'articles de bureau, parfumerie, maroquinerie ,objets d'art, articles divers.
Dépôt de Vins Italiens et Liqueurs

«Ragheb» (El), Abdallah Hassan prop., Chareh el-Montazah.

S. SOTIRIADIS & Co.
Fabrication de boissons gazeuses
BRANCHE Tabacs & Cigarettes
Sotiriadis & Co
BRANCHE Papeterie etc.
C. Sotiriadis, ZAGAZIG.

Papier (Négociants en)

CAIRE

Abdallah Halabi, Rue Neuve.
Bless, P., & Co, Bein el-Sourein.
Chiha, Youssef bey, & Co, Bazar Mourour.
Dayan frères, Rue Neuve (Mouski).
Dessillas, A., Bazar Mourour.
Hanna Gayed, Rue de l'Église Catholique.
Nacamuli, J. E., Rue de l'Hôtel du Nil.
Piromaly & Battenberg, Chareh Gameh el-Banat.
Sabban, Abdel Khalek, Rue Neuve.

ALEXANDRIE

Nanopoulos, Frères' Rue des Sœurs, 5.

L. F. Chami Frères
IMPORTATION - EXPORTATION - OPÉRATIONS DE BANQUE
CAIRE (Egypte), Rue Khan Khalil

Papiers à cigarettes

CAIRE

Bakr Mohamed Cheïb, Rue Neuve.
Dessyllas, A., Bazar Mourour.
Lagoudakis, J. G., Chareh Gameh el-Banat.
Matandos N., & S. Harissiadis, Chareh Gameh, el-Banat.
Rabbit, Johan, Chareh Gameh el-Banat.
Sabban, Abdel-Khalek, Rue Neuve.
Sabban, Hassan Mohamed, Rue Neuve.
Sarpakis, S., Chareh Gameh el-Banat.
Zaffiri, Ch. G., Ch. Kasr el-Nil.

ALEXANDRIE

«Egyptian Cigarette Paper Cy» (The), Th. Anastassi & Ph. C. Khayat prop., Rue Mahmoud Pacha el-Falaki, 6.
Panopoulos frères, Rue des Sœurs, 12.
Pappa, Jean G., Rue Nubar Pacha, 5.

MANSOURAH

Hechemi, Khalil, Rue Neuve.

ZAGAZIG

Colognato, Lucien, Chareh Abbas.

Papiers peints

(Voir Couleurs et Vernis).

Parfumerie

(Voir Coiffeurs, etc.)

F. GALETTI & FIGLI
RUE DE FRANCE, 12-16
Parfumerie de Maisons
FRANÇAISES, ANGLAISES, ALLEMANDES
Dépôt d'Essences Naturelles et Synthétiques pour
Parfumeurs et fabricants de parfums

Parquets

Soc. An. LOUIS DE WAELE
Boulevard Léopold II, No. 46
BRUXELLES
Menuiseries d'art
Ebénisterie et Ameublements de Style
Parquets riches et ordinaires
SPÉCIALITÉ POUR EXPORTATION
Catalogue sur demande

Passementeries

CAIRE

Abdel Méguid Hafez, Ch. Gameh el-Banat.
Castoriano, Isaac, Chareh Gameh el-Banat.
Goldemberg, M., Chareh Gameh el-Banat.
Hussein Aly, Chareh Gameh el-Banat.
Mahmoud Ibrahim, Ch. Gameh el-Banat.
Mohamed Aly Refaï, Chareh Gameh el-Banat.
Mohamed & Moustafah Bayoumi, Careh Gameh el-Banat.
Proudian, Thomas, Rue Neuve.
Tolba Mohamed, Ch. Gameh el-Banat.

FAYOUM

Hawari, Ahmed, Chareh el-Kantarah.

SOHAG

El-Sayed, Aly, Chareh Aly Bey.

TANTAH

Aakad, Moustafa, Ch. Sekka el-Guédida.
Kosaï, Ahmed Ibrahim, Chareh el-Khan.

Pâtes Alimentaires (Fabr. de)

CAIRE

Capecchi, Virgilio & Oreste, Chareh Hoche el-Hine.
«Epicerie Française», Nouveau Bazar.

GRANDS MAGASINS DE NOUVEAUTÉS
"AU PROGRES"
CAIRE - près du Crédit Lyonnais - CAIRE
CONFECTIONS POUR DAMES, TISSUS HAUTES NOUVEAUTÉS, BONNETERIE, AMEUBLEMENTS, BLANC, MERCERIE.

Gouta, A. & C., Fils, Ch. Hammam el-Talat.
Jéronimides, A. D., Chareh el-Maghrabi.
Kapantah, M. N., Chareh Bein el-Sourein.
Karandani, M., & Co, Chareh Bein el-Sourein, 31.
Nikitaïdis, Nicolas, Mouski.
Richi, Luigi, Nouveau Bazar.

ALEXANDRIE

Aloi, Vva O., & Figli, Rue Lucullus.
Anastassiou, Georges, Rue el-Kayed Gohar, 14.
Barizopoulos, Ph. K., Rue Wakalet el-Khodar, 4.
Capeechi, Giovanni, Rue el-Warcha.
Dellia, R., Rue Sahet Ba'kir, 6.
De Martino Flli, Rue el-Warcha, 28.
Jacovidis, J., & C. Hanoutzos, Rue Ibrahim 1er.
Loulis, M. Dimitri, Rue el-Hadra, 6.
Melachrino, A., Rue Hamamil.

SUEZ

Fabiano, Sabino, Rue Colmar.

ZAGAZIG

Magour, Mohamed eff., Chareh el-Montazah.

Pâtisseries

(Voir Confiseries)

Peaux

(Voir Cuirs & Peaux)

Pédicures

(Voir Manicures)

Peintres Artistes

CAIRE

Albieri, Gino, Atfet el-Enabh, 10 (Mohamed Aly)
Arachtingi, Philippe. Chareh Nubar Pacha, 16.
Bayada, F.' Chareh el-Bendeka.
Bézindjian, S., Chareh Kamel.
Boulad Michel,
Chimchidian, Oskan, Chareh .Kasr el--Nil
Cirigotis Périclès, Chareh el-Manakh, 14.
D'Andrea, S., Rue Achmawi,
De Luca, Nicola, Chareh Nubar Pacha.
Denirgian, E., Darb el-Guinénah'
Forcella, P., Chareh Wagh el-Berka.
Haddad, Sélim S., Chareh Kasr el-Nil.
Michelet, J., Khoronfiche.
Nistri, Enrico, Chareh Kasr el-Nil,
Nassi. A., Haret el-Awayed.
Roth, Mme, Chareh Kasr el-Nil.
Scarselli, J., A. Chareh el-Cheikh Hamza.
Vigilante, M,, Chareh el-Faggaleh.
Bonnard, Jules, Hôtel Bonnard.

ALEXANDRIE

Berny, Melle L., Rue de l'Eglise Debbane,
Chehab, Farid, Rue Adib, 1.
Kirchmayr, Pref. G., Rue Attarine, 82.
Livadaros, A., Rue Cheikh Ibrahim Pacha
Miguirian, Andréas, Rue Abil-Dardar, 12
Pironti, B., Rue Champolion (Okelle Monferrato).
Zanieri, Prof. Arturo, Rue Rosette, 7.

Prof. ARTURO ZANIERI
PITTORE RITRATTISTA
Rue Rosette 7
ALESSANDRIA

Peintres Décorateurs

CAIRE

Abda, Farid, Chareh Nubar Pacha.
Albieri, Gino, & Co, Atfet el-Enabah,10 (Mohamed Aly).
Amin Anwar, Chareh el-Chanawani.
Bontila, J., Ch. Soliman Pacha, 64.
Buratti, C., e figli, Chareh el-Faggalah.
Buratti, G., Chareh el-Faggalah.
Caggiano, I., Kantaret el-Dekka.
Constantinis, Théodore, Chareh Gameh

Ciment Portland BRAILA
Agents: Fern. Gallois & Co.

el-Banat.
D'Andrea S., & Flli, Rue de l'Ancienne Zaptieh.
Ferrante.
Finkelstein, H., Atfet Hoche el-Hin.
Frigen.i, L. & Co, Ch. Djellal.
Hany, V., Darb el-Guinénah.
Hassan Saad, Chareh Hassan el-Akbar.

M. HERMANN
Peintre d'Enseignes
ET
Entrepreneur de peinture en tous genres
Sharia el-Madrastein (Esbekieh)
à côté la Mission Américaine CAIRE

Jatrakis, Z.,Jardin Rossetti.
Kalfa, Chareh Nubar Pacha.
Khawaga, Sélim, & Pierre Arathimos, Chareh el-Faggalah, 17.
Luri, Félix, Ch. el-Rouei.

FELIX LURI
Maison principale: Rue el-Rawieh
SUCCURSALE: RUE CLOT-BEY
Dépôt de Peintures, Couleurs, Vernis
PAPIERS PEINTS
Entrepreneur de Travaux de Peinture
Fabrique de Cire à cacheter

Maamoun Abdel-Fattah, Boulv. Mohamed Aly.
Mathis, Georges, Boulv. Clot-Bey.
Meyer, Karl, Ch. Kantaret el-Dekka.
Mifsud, G., Chareh el-Rouei.
Nistri, Flli, & Co, Ch. Kasr el-Nil.
Osman Ibrahim, Chareh el-Dawawine.
Pattrachini, O., & Co, Rue Saptieh.
Perucci, Nino, Chareh el-Fawalah.
Pezzi, G. L., Boulv. Abdine, 18.
Pirro, Raymond de, Bab el-Louk.
Sanua, N. & A., frères, Ch. el-Rouei et Ch. Nubar Pacha, 8.

Société d'Entreprises de Peinture & Décoration
H. Rossetto, A. Dumont & Cie.
BRANCHE — GIUSEPPE NISTRI
Shara Kasr-el-Nil — CAIRE
PAPIERS PEINTS
Ameublement, Décoration sur verres et glaces Vitrophanie
B P 1179 Le Caire Tél 2533

Sayegh, W., Chareh Nubar Pacha.
Schwarz & Primo, Chareh Sandouk el-Dein.
Tzimos, Th., & Griess, Boulv. Abdine.
Wallsteiner, W., Chareh el-Borsa.

ALEXANDRIE

Bartolo, Angelo, Ibrahimieh.
Bonanno, Louis.
Charkwi, Mohamed el-Hag, Rue de l'Eglise Cophte, 14.
Chelardini, I., Rue Stamboul, 22.
Falanga Frères, Rue Sidi Abil-Dardar,16.
Folehi & Rossi, Rue Amr Ebn El-Ass,16.
Ghelardini, Icilio, Rue Stamboul, 22.
Guido, C., Rue Ebn el-Ghazali, 4.
Hag Mohamed, Rue de l'Eglise Cophte.
Hassan Sid Ahmed Aly & frères, Rue de l'Eglise Cophte, 12.
Margosches, H., Place Ste Catherine, 3.
Mathis, G., Em Bologna succ., Rue Nébi Daniel, 28.
Miguirian, Andreas, Rue Sdi Abil-Dardar, 12.
Mustacchi, A., Rue Sidi Abil Dardar.
Pezzi, G., L., Rue Mosquée Attarine,14.
Pironti, B., Rue Champollion (Okelle Monferrato).
Rossi, A., Rue el-Emam Malek, 3.
Savas, J., & B. Stathopoulo, Rue Port-Est
Savinien, A., Rue Tewfik.
Sid Ahmed Aly,Rue de l'Eglise Cophte,12.
Spiteri, E., Rue Cheikh Aly el-Lessi,31.
Tedeschi, L., Rue Borham Pacha, 3.
Veneziano, G., Rue Gare de Ramleh, 5.
Ventura, Rodriquez, Rue Stamboul, 11.

CIGARETTES LAURENS

Vita, G., Rue de l'Archevêché.
Zocchi, Totti, Rue el-Kayed Gohar.

PORT-SAID

D'Abruzzi, Michel,
Mazarakis, Athanase, Rue Memphis.
Vella, Simone, Rue du Commerce.

ASSIOUT

Abdel-Rehim Mohamed, Chareh Gameh Youssef.

BENI-SOUEF

Abdallah Charaf, Ch. el-Manchia.
Mohamed Charaf, Ch. el-Manchia.
Mohamed el-Mekkawi, Darb el-Seïdi.

FAYOUM

Aly Khairallah, Chareh el-Naféeh.
Ibrahim Awad, Chareh el-Manchieh.
Riad Gaafar, Chareh el-Roubi.

ZAGAZIG

Metaxas, N., Chareh Abbas.

Peintures

(Voir Couleurs et Vernis)

Pensionnats

(Voir Ecoles)

Pensions

(Voir Chambres Meublées)

Perles

(Voir Pierreries)

Petrole (Dépôts et vente de)

CAIRE

Ahmed Abdallah, Boulv. Mohamed-Aly.
Asiatic Petroleum Cy Ltd, Worms & Co agents, Chareh Kasr el-Nil, 14.
Mantachoff, A., & Co, Chareh Gameh el-Banat.
Rouschias, Georges K., Hammam el-Talat
Triandafilo, N., frères, Chareh Gameh el-Banat.
«Trade Oil Cy», Ch. el-Maghrabi.
«Vacuum Oil Cy», C. Xippas directeur, Ch. Kasr el-Nil.

ALEXANDRIE

Asiatic Petroleum Cy Ltd (The), Worms & Co agents, Rue de l'Église Debbané, 2.
Bakri Mohamed Aly, Rue des Pyramides, 3.
Cozzika, Th., Rue des Etudiants, 1.
«Egyptian Petroleum Storage Cy», Welhoff & Co prop., Bab el-Karasta.
Mantachoff, A., & Co, Rue Tewfik, 15.
Panayotti & Malahas, Rue Souk el-Kanto, 5.
Patrikios, D., Rue des Pyramides, 3.
Patrikios, P. & D., frères, Bazar Français, 7.
Psathopoulos, Const., Rue Attarine, 73.
Société Anonyme des Pétrole, Rue Gare de Ramleh.
Stratis, N., Rue el-Midan, 10
Triandafilou frères, Rue Anastassi, 2.
Violara, S. G., Rue St Mark.
Vlantis, Leonides, Rue du Bazar.
Wlandi, G. P., & Co, Bazar Français, 5.
«Vacuum Oil Cy», Rue Constantinieh.

PORT-SAID

Asiatic Petroleum Cy Ltd, Worms & Co. agents, Rue Debbane, 2.

ASSIOUT

Scandar Mina, Ch. Sekka el-Guédida.

BENI-SOUEF

Abdallah Habib, Rue Eglise Grecque.

MINIEH

Bachaudi Hassan, Ch. el-Kharrazine.
Mustafa el-Husseini, Ch. el-Husseini.

SOHAG

Sarraf, Abdel-Réhim, Ch. el-Kaïsaria.

SUEZ

Asiatic Petroleum Cy Ltd Worms & C, agents, Port Tewfik. — Doménique Frères seulagents.

Windsor Hotel - Alexandria
Facing the sea on the New Quay
RECENTLY BUILT AND FURNISHED. Gen. Manager - A. van Millingen

Shell Transport & Trading Cy, Worms & Co agents, Port-Tewfik.

TANTAH

Doménique, Georges.

ZAGAZIG

Worms & Co.

Pharmacies

CAIRE

«Abbassieh» (de l'), Choucri Araman prop., Chareh el-Abbassieh.
«Albion» (The), Zeitoun.
«Américaine», G. Zannis prop., Chareh Wagh el-Berka.
«Anglo-American Pharmacy, Karl Simmermacher prop., Place de l'Opéra.
«Anglo-Austrian Pharmacy» (The), Victor Friedmann prop., Chareh el-Mahdi
«Anglo-Egyptian Dispensary», A. Mandofia prop., Chareh Nubar Pacha.
«Anglo-German Pharmacy», succession Elia Cacchia prop., Chareh el-Bawaki.
«Anglo-German Pharmacy», N. Joanovich & Co prop., Helouan.
«Anglo-Hellénique», Basile Algerinos prop., Boulv. Clot-Bey.
«Anglo-Saxon Pharmacy», K. Kumkumian prop., Chareh Kamel.
«Aurore», S. Tuysuzian prop., Chareh el-Zaher.
«Awlad-Enan», J. I. Azar prop., Chareh Nubar Pacha Wakfs 228,
«Bourse», J. M. Akawi prop., Midan el-Khazendar.
«British Pharmacy», N. Joanovich prop. Place Ataba el-Khadra.
«Caire» (du), W. Hwawini, Boulv. Clot-Bey, 22.
«Centrale» ex A. Perrot bey, Léon Hébert prop., Boulv. Clot-Bey.
«Centrale», Jean C. Papadopoulos prop., Hélouan.
«Constantinople», Hatchadourian frères prop., Boulv. Mohamed-Aly.
Coumakis, Georges, attaché à la Pharmacie de l'Ezbékieh.
«Croix-Suisse» (de la), M. Mathieu prop., Boulac.
«Dispensaire des Sœurs Franciscaines», Darb el-Kotta.
«Egyptienne», Sélim Finianos prop., Chareh Wagh el-Berka.
«English Dispensary», Stephenson & Co prop., Place de l'Opéra.
«English Pharmacy», G. Hadji Basiliou prop., Chareh el-Maghrabi, 16.
«Esculape», Pandélis Eugénio prop., Mouski.
«Etoile d'Orient», Zaki Ahmed prop., Chareh Darb el-Ahmar.
«Européenne», Michel Pantchi prop., Boulv. Abdel-Aziz.
«Esulape» (Pharmacie Nouvelle & Esculape), Mousky.
«Faggalah» (de) L. E. Maroun prop., Ch. el-Zaher.
Farahat, Ibrahim, Boulv. Mohamed Aly, 61
«Française», J. Ducros & Co M Moussalli succ., Rue Anc. Zaptieh Place Ataba el-Khadra.
«Franco-Anglaise», G. B. Possicelsky & Co prop., Boulv. Abbassieh.
«Galien», Basili Marco prop., Boulv. Abdel-Aziz.
Gélato, Ernest, Boulv. Clot-Bey.
«Générale», K. N. Akaoui prop, Avenue de Choubrah.
«Ghézireh», Norton & Co prop., Ghézireh.
«Ghoury», Abbas Helmi & Co prop., Midan Bab el-Louk.
«Grande Pharmacie Choubra», Assad Nicolas prop., Avenue de Choubrah.
«Guérison» (La), R. Coussa prop., Ch. el-Faggalah, 30.
Hakim, Mme Moussa, Avenue de Ghoubrah.
Hana, E., & Co, Chareh el-Faggalah, 6.
«Hélal», Costi Kostakis prop., Rue Neuve.
«Hélouan», N. Joanovich prop., Hélouan.
«Hellénique», Dr. Pistis prop., Midan el-Khazendar.
«Hussenieh», Ibrahim Ragheb prop., Rue Neuve.
«Hypocrate», S. Elias Tewfik prop., Boulv. Mohamed Aly.
«Ismaïlieh», Dr. A. Kreichgmer prop,

R. KUSTER & Co
Téléphone 237
Ciment Portland Anglais "Gillingham"

Boulv. Abdine.
«Italienne», E. P. Montini prop., Chareh Taher, Place de l'Opéra.
«Khédiviale», Joseph Souaya prop., Chareh el-Cheikh Abdallah.
«Lataïef», Gobran Fiani prop., Boulv. Clot-Bey.
«Liberté» (La), Alexandre J. Avad prop, Chareh el-Zaher.
«London Pharmacy», G. B. Michaelides prop., Chareh Kamel.
«Mansi» (El), Romano, I. prop., Chareh el-Zaher.
«Mazloum», V. Mazloum prop., Rue Neuve.
«Minerva», Ant. Papadaki prop., Chareh Wagh el-Berka, 44 et Haret el-Rouei.
«Moayad», Boulv. Mohamed Aly.
Mohamed Méguid, Chareh el-Abbassieh.
«Moharrem Bey», Moharrem bey prop., Midan Bab el-Khalk.
«Moktataf», Néguib Gannagé propr., Mouski.
«Mounirah», Dr. Nabih prop., Sayeda-Zénab.
«Nardi»; A. Keiser prop., Ch. el-Khalig.
«Nassouhi», Mohamed Aly Nassouhi prop., Boulv. Mohamed-Aly.
«Nationale», G. Valavani prop., Mouski.
«New English Pharmacy», G. Haggibasilio prop., Place de l'Opéra.
«*New Natihnal Pharmacy*» (The), P.D. Atif prop., Chareh el-Madabegh.
«*New Scotland* Pharmacy», L. Paridis prop, Midan el-Faskieh.
New Tewfikieh Dispensary», S. Acobas prop., Ch. Soliman Pacha.
«New Universal», D. Climatianos prop., Chareh el-Koubri.
«*New Pork*», Dr. P. Pilboul prop., Mousky.
«New York», El-Raz Scialom prop., Chareh el-Zaher.
«Normale», Joseph Samuelli prop., Chareh el-Faggalah, 35.
«Nouvelle», J. Küppers prop., Hélouan.
«Nouvelle Pharmacie Française», J. Dirlik prop., Chareh Wagh el-Berka.
«Nouvelle Pharmacie Italienne», U. Nacamuli prop., Place de l'Opéra.
New Victoria Dispensary, Kh, M. Akavui prop., Chareh Emad el-Din.
«Nouvelle Pharmacie de Tewfikieh», S. Acobas prop , Tewkfiieh·
Omar Chérif, Midan Bab el-Khalk.
«Opéra» (de l') Michel F. Cababé prop., Faggalah.
«Osmanieh», D. Papadakis prop., Place Ataba el-Khadra.
«*Paix*»,(la), Azer Armanious prop.,Midan Bab el-Hadid.
«Parisienne», Midan Sayeda Zénab.
«*Pasteur*», A.Angélidis Gerant Ch.Boulac.
«*Pasteur*», N. Levy prop, Mousky.
«Patriotique», Moh. Salem prop., Chareh Khaïrat.
«Populaire», A. Del Buono prop., Chareh Abdine.
«Poste» (de la), E. Avakian prop., Place Azbak, imm. Matatia.
«Progrès» (du), Zaki Tadros prop., Chareh el-Faggalah, 7.
«*Robert Pharmacy*, G. H. Basili prop., Chareh Kasr el-Nil.
Roukeh, J., Chareh el-Ghouri.
«Royale», N. Chalhoub prop., Chareh el-Zaher.
Sabbour, Dr Amin Fahmy, imm. Hassan eff., Boulv. Mohamed-Aly.
Samuel, C., Chareh el-Saha, 27.
«Santé (de la), Ibrahim Gamati, Chareh el-Kharratine.

PHARMACIE ET DROGUERIE
FRANCO-ANGLAISE
SABET SALEH
PRODUITS DE PREMIER CHOIX
ET DES MEILLEURES PROVENANCES
Le Caire — Boulevard Abbassieh (Egypte)
Téléphone: 1268

«Savoy» Norton & Co prop., Chareh Kasr el-Nil et Ghezireh Palace.
«Secours» (du), Rateb & Menasce prop., Chareh Abbassieh.
«Sphynx (du), Dr Floumis prop., Boulv. Abdel-Aziz, 5.

GRANDS MAGASINS DE NOUVEAUTÉS
"AU PROGRES"
CAIRE - près du Crédit Lyonnais - CAIRE
CONFECTIONS POUR DAMES, TISSUS HAUTES NOUVEAUTÉS, BONNETERIE, AMEUBLEMENTS, BLANC, MERCERIE.

«Sultan», Mohamed eff. Labib prop., Boulac.
«Tewfik», Ibrahim bey Mansour prop., Chareh el-Faggalah, 11.
«Tewfikieh», Ahmed Ratib prop., Boulv. Mohamed-Aly.
«Union» (de l'), Néguib Khouzam prop., Chareh el-Faggalah, 4.
«Union» (Coopérative), Mouski.
«Valavani», Hélouan.
«Ventura, D. J.,attaché à l'Hôpital Israelite.
«Victoria», Akkawi frères prop., Boulv. Mohamed-Aly.
«Zaher», Romano prop., Chareh el-Zaher.

ALEXANDRIE

«Afrique» (de l'), M. Klidjian & M. Adjémian prop., Rue du Prince Abdel Moneim, 117.
«Alexandrie» (d'), G. Vassiliou Basile prop., Rue d'Anastassiou.
Alfandari, P., Rue el Midan, 48.
«American Dispensary», Habib E. Naggiar prop., Rue Porte Rosette, 8.
Antonia des, N., Rue el-Midan.
Calligheros, N.
«Centrale»,Const. G. Anastassiades prop., Rue Sésostris, 8, et Rue Tewfik 1er,16.
«Centrale», D. Stein prop., Station Bulkley.
«Cerf» (Le), Dr M. Doxoros prop., Rue Ibrahim 1er, 31.
«Chiara» Jos. L. Baddour prop., Rue Gare de Ramleh, 3
De Feldmann, Robert, Rue el-Hamamil.
Del Buono, C., San Stefano.
«Delle Isole», Dr Modinos prop., Rue de l'Ancienne Douane, 42.
«Egyptienne», N. Soulos & Co prop., Rue Nubar Pacha, 5.
«Employés» (des), G. Ruelberg prop., Rue de l'Ancienne Bourse, 1.
«English Pharmacy», Mc Gregor prop., Rue Chérif Pacha, 6.
«Esculape», K. Condylis prop., Rue Attarine, 55.
«Espérance» (L'), C. Papadakis prop., Rue el-Midan, 45.
Fissekis, A., Rue Porte Rosette, 23.
Galetti, F., e figli, Rue de France, 12.

F. GALETTI & FIGLI
Rue de France, 12-16
LABORATOIRE CHIMIQUE — LABORATOIRE GALENIQUE
Autoclaves pour stérilisation
Oxigène pur
Sérums physiologiques
ET INJECTIONS HYPODERMIQUES
toujours fraiches
On y exécute les ordonnances
selon toutes les pharmacopées

Gannagé, Naguib, Rue Nubar Pacha, 13
Gazan, David, Rue el-Kayed Gohar,
«Hellénique», C. Peleckassy prop., Rue Chérif Pacha, 18.
«Hilal», G. Kanaou prop., Rue Gare du Caire, 15.
«Hippocrate» (d'), Em. Zervas prop., Rue des Sœurs, 9.
Huber, O., Rue Porte Rosette, 1.
«Iles» (des), Dimitri Joanides prop., Rue de l'Ancienne Douane, 42.
«Internationale», Const. Mangos prop., Rue Attarine, 38.
Italienne, E. Saffi prop., Rue Sidi el-Metwalli, 9.
Joannou, Léonida, Rue des Sœurs
«Khédiviale», R. Lateïf prop., Rue Bab el-Karasta,2.
Khouri, Khalil, Rue de France, 2.
Lorenzo, A., Rue Salah el-Din, 26.
«Maaref» (El), Saffi & Co prop., Rue Bab el-Akhdar, 6.
«Moderne», Nicastro prop., Rue de la Gare du Caire, 2.
«Moharrem Bey» (de), César Vaïs prop.,
Mugnier, Ferdinand, Rue de la Gare de Ramleh, 19.
Mugnier, Joseph, H. Mugnier Fils succ., Rue des Sœurs, 6.
«Nil» (du), Dr Ahmed eff. Farid prop., Rue Ras-el-Tin, 86.
«Nouvelle Pharmacie Attarine», B. Satthopoulos prop., Rue Attarine, 50.
«Orient» (L)', L. di Giovanni prop., Rue des Sœurs, 17.
Orphiansdis, E., Rue Chérif Pacha, 29.

VIN et ARAKI CHTAURA
BOULAD
A. J. NEHMÉ : 18 Rue Nubar
AGENT à ALEXANDRIE (Égypte)

Pallamaris, L., Station Bacos.
Papanicola, G., Station Bacos.
«Patrie» (de la), Ahmed Fawzi prop., Rue Mosquée Terbana, 2.
Peta, G., Rue des Ibrahim 1er, 11.
«Polyclinique», Jean Capoyannis prop., Rue Mosquée el-Terbana, 9.
«Poste» (de la), C. Thopharides prop., Rue de la Poste, 10.
«Progrès» (du), Antonio Stuzzi prop., Rue Moharrem bey, 7.
«Pyramides» (des), Th. Psathopoulos prop., Rue des Sœurs, 44.
«Royale» N. Louis prop., Rue Bab el- 17.
«Santé» (de la), Hans Orphanidis prop., en face l'Hôpital Grec.
Sarrouf, Khalil, attaché à la Pharmacie F. Galetti.
Topharidis, Const., Rue de la Poste.
«Union» (de l'), Feldmann & Co prop., Rue Hamamil, 14.
«Universelle» P. Soussamia prop., Rue Souk el-Kanto, 12.
Vassilaki, Théodore, Rue Chérif-Pacha, 35.
Varidakis, D., attaché à la Pharmacie F. Galetti.

PORT-SAID

«British Dispensary», Hoirs C. Curculo prop., Place de Lesseps.
«Canal de Suez» (du), E. Pappanicolas prop., Rue Constantinieh.
«Continentale» (Grande Pharmacie), Dr
«Française», A. Eliadès prop., Place de Lesseps.
«Internationale», I. Heine prop., Rue du Sultan Osman.
«Khédiviale», Dr Nic. S. Georgiadis prop. Rue du Commerce.
Stilianos, B., Rue du Commerce.
Vignon Ed. & Co prop., Rue Sultan Osman.

ASSIOUT

«Khédiviale», Chareh Sekka el-Guédida.
«New Dispensary, Ch. Sekka el-Guédida.
«Nouvelle Pharmacie Américaine», Ch. el-Sekka el-Guédida.

BENHA

«Benha» (de), Dr Mohamed eff. Abdel-Halim propriètaire Chareh el-Mahattah.
«Union» (de l'), Dr Amin eff. Aly Mohamed prop., Chareh el-Mehattah.

BENI-SOUEF

«Abbassieh», Constantin Chédoudi prop., Chareh el-Riadi.
«Nationale», Youssef Abou-Zeid prop., Ch. el-Riadi.
«Nouvelle», Dr Abdel-Halim prop., Ch. el-Riadi.

CHEBIN EL-KOM

«Guérison» (de), Moustafa Helmi prop., Rue de la Gare.
«Nil» (du), Apostoli Zombalos prop., Rue de la Gare.

DAMANHOUR

«Centrale» Ahmed Sioufi prop., Rue Coba.
«Egyptienne», Khalil el-Soda prop., Chareh Khaïri Pacha.
«Union» (L'), Ibrahim Mohamed prop., Chareh el-Hallakine.
«Patriotique» Amin Fahmy & Ibrahim Yasbek prop., Chareh el-Hallakine.
«Santé» (de la), Dr Furn & N. Eliya prop., Chareh Khaïri Pacha.

DAMIETTE

«Damiette» (de), Yanni Papamikhalaki prop., Chareh el-Aazam.
Lambros, Georges, Chareh el-Aazam.
«Nationale», Hussein el-Alaily prop., Chareh el-Aazam.

FAYOUM

«Américaine», As. D. L. Askern prop,. Ch. Chérif.
«Fayoum» (de), Gorgui Zagouras prop., Chareh el-Ramleh.
Mohamed Fahmi, Ch. Adli.
«New Dispensary», Néguib Talhouk prop., Ch. el-Ramleh.

KENEH

Mohamed Amin, Chareh el-Moudirieh.

Ciment Portland BRAILA
Agents: **Fern. Gallois & Co.**

ISMAILIEH

«Française», G. Paraskevolacos propr. Place Champolion.
«Internationale», Rue Negrelli.
Mikhalopoulos, Rue Negrelli.

MANSOURAH

Abdel-Kader eff. Hassan, attaché à l'Hôpital de la Moudirieh.
«American Dispensary», Antoun Gebara prop., Rue Neuve.
Anglo Egyptienne, Ph. A., Chedid bey prop.
Arditi, Isaac, Rue Neuve.
«Esculape», Costi, Sinolaki prop., Rue el-Sagha.
«Européenne», I. Prazzica prop., Rue du Nil.
«Internationale», C. Nagni prop., Rue de l'Eglise Latine.
«Khédiviale», N. Saad prop., Rue Neuve.
«Mansourah» (de), Mohamed eff. Helmi prop., Rue Neuve.
Mescacca, Sélim, Rue Neuve.
«Nouvelle», Ahmed Mursi prop., Rue Neuve.
Salem & Khalifa.

☞ SALEM & KHALIFA

MINIEH

«Anglo-Egyptian», Younan bey pop., Chareh el-Bosta.
«Bienfaisance», Faddoul Zaraoni prop. Chareh el-Bosta.
«Santé»,
«Union»,

MIT-GHAMR

Choukri, Ibrahim eff., Chareh el-Sagha,
«Ghamri», Dr Amin Dommar prop., Chareh el-Ghamri.

SOHAG

«English Pharmacy», Chareh el-Mehatta.
«National American Dispensary», Aziz T. Kharrat prop., Ch. el-Mehatta.

SUEZ

«Eliades» D. Eliades prop., Rue Colmar.
«Hypocrate», Dimopoulo & Co prop., Rue Colmar.
«Suez», Cyp. Ménéxopoulo propr., Rue Colmar.

TANTAH

Abdel Latif Mohamed.
American Pharmacie, Alex. Hazbon
Astres d'Orient Said Yarid prop. Rue el- Cheikhe Sabah.
prop., Rue de la Bourse.
Chérif, Abdel-Hamid eff., Chareh el-Dallaline.
«Egyptienne», Elie Aggan prop., Rue de la Bourse.
«Hellénique du Nil», André E. Mamoutzis & Co prop., Chareh el-Moudirieh.
«Hyppocrate», Luigi Sbragia prop., Cha «reh el-Borsa.
Pyramides», Z. G. Zaphiriades pro,- Ch. el-Borsa.
«Sayed el-Badawi», Syllimniotis frères prop., Chareh el-Sekka el-Guédidah.
«*Nouvelle*, Ismaïl eff. Fahmy prop., Chareh el-Moudirieh.
Tahan Amin, Rue de la Bourse.
«Union»,Jarosiéwiez prop., Rue Moudirieh

ZAGAZIG

«Chefa», Dr Kafifi el-Reda prop., Chareh el-Hariri.
«Egyptienne», Dr Tambacopoulos prop., Chareh Abbas.
«Gallien», Dr Mahmoud Amin Azab prop., Chareh Abbas.
«Hamidieh», Dr Abdel-Hamid Farid prop., Chareh Abbas.
«Hyppocrate»,G. Amiradakis prop., Chareh Wadi el-Kébli.
«Nouvelle», D. Stavrides prop., Rue Abbas.
«Patrie» (de la), Dr Ahmed Awni prop., Chareh el-Kaisaret.

H. ROSSETTO A. DUMONT & Cie.
BRANCBE Giuseppe Nistri Shareh Kasr el-Nil B.P.1179.Tél.2533
Entreprises de travaux de peinture décoration - Papiers peints

«Universelle», Charilavos Zambalos, prop, Chareh el Kayssarieh.

Charilaos Zambalos
PHARMACIEN
propriétaire de la "Pharmacie Universelle" ZAGAZIG, Chareh-el-Kaysserieh.

ZIFTA

Azmi Hindi, Chareh el-Maamal.
Barounos L.,
«Nouvelle» Gabriel Butros prop., Chareh Santabasta,

Photographes

CAIRE

Gramophone Cy (Italy) Ltd. Mouski
Karakach frères, Ruelle du Nouveau Bazar.
Saleh Tadros, Chareh Mouski
Selvadjian, K. E., Mouski.
Süssmann, G., Mouski et Chareh Kamel.

ALEXANDRIE

Gramophone Cy Italy Ltd Place Mohamed Aly
Karakach frères, Rue de France, 33.
Keinzle, Giov., Boulev. de Ramleh, 4.
Termanian, P., Rue de France, 37.

SUEZ

Daggian Joseph,

TANTAH

Gramophone Cy (Italy) Ltd, Rue de la Bourse.

Photographes

CAIRE

«Américaine», Chareh Kamel.
Antippa, A., Chareh Nubar Pacha.
Arachtingi, Philippe, Ch. Nubar Pacha, 16.
Barcigyan, Mme G., & Co, Chareh Nubar Pacha.
Bukmedjian, Carlo, Mouski.
Dittrich, P. (succes. de S. Heymann & Co), imm. Halim, Chareh Kamel.
Donati, E., Boulv. Mohamed-Aly.
Dozsay, J., Pyramides de Guizeh.
Edelstein, E., Chareh el-Faggalah.
Fasani, G., Mouski, 32.
Galitzenstein, Jacques, Mouski, 35.
Gilbert, A., Chareh Wagh el-Berka, 74.
Giuntini, V., Chareh el-Bawaki, 5.
Hanselmann, W., «Anglo-Swiss Studio», Chareh el-Maghrabi.
Horowitz, J., & Co, Chareh el-Maghrabi, Calcultta Building.
Karakachian, A, Chareh Abdel Aziz.
Lauro, Emile, Chare Kamel.
Lékégian, G., & Co, «Photographie Artistique», Chareh Kamel.
Messiha, N., «English Photography», Chareh Wagh el-Berka.
Molkho, Vita, Midan el-Zaher.
Mougrabi N. Rue Mouski.
Papazoglou, N., «Eclair», Boulv. Clot-Bey.
Reiser & Binder, Chareh el-Manakh.
Ritsert, Ludwig, Chareh el-Manakh.
Sabongi Frères, Ch. el-Bawaki.
Sasson David, Mouski.
Zinberger, «Atelier Zola, Ch. Kasr el-Nil.
Spelta, Edouard, Chareh el-Maghrabi.
Utudjian, H., & Co, Chareh Kamel, 1.
Venieris, M., Chareh Wagh el-Berka.
Wardi, E. M., Mouski.
Weinblatt, J., Mouski.
Zoutis, C., «Helios», Chareh el-Bawaki.

ALEXANDRIE

Alban & Tachdjian, Rue de l'Ancienne Bourse, 12.
Aly Khattab, Rue Ras el-Tin, 2.
Aziz & Dorès, Rue de l'Hôpital Grec, 3.
Belian, C., Rue de la Gare du Caire.
Caruana, S., Rue Masguid Khavaga el-Osman.
Ehram, Rue Ibrahim 1er, 2.
Eramian, A., Rue Bab el-Akhdar, 5.
Fettel & Bernard, Rue Toussoum Pacha.
Fisher, S., & Co, Rue Chérif Pacha, 21.
Française, D. Laferbe prop., Rue des Sœurs, 44.
Geargeoura, S., Ruelle el-Tabrisi, 8.
Howie Khattar, Rue Ste Catherine.

Ciment Portland BRAILA
Agents: Fern. Gallois & Co.

Howie's Studio, Rue Gordon Pacha, 1.
Jacob K., Rue Chérif Pacha, 19.
Jacob, P., Rue de l'Eglise Cophte.
Lassave, Gabriel, Rue Eglise Debbané, 7.
Livadaros, A., Rue Cheikh Ibrahim Pacha, 4.
Melik, P., Rue el-Midan, 41.
Pellegrini, V., Place Ste Catherine.
Prisco, F., Rue Tewfik 1er, 12.
Reiser & Binder, Rue de l'Ancienne Bourse, 4, et Boulv. de Ramleh.
Vitous, Chieregato, Rue des Sœurs, 11.

PORT-SAID

Antippa, Antoine, Rue Monge.
Massaoud Frères, Rue Saïd.

ASSIOUT

Chafik Guergues, Ch. el-Khodaria.
Tawadrous Hanna, Rue Eglise Catolique.

CHÉBIN EL-KOM

Hassau eff, Rasem Hegazi

MINIEH

Exomoritis, Alex., Ch. el-Bosta.

SUEZ

Giorgiladakis, N., « Universelle, Rue el-Hod.

TANTAH

Hassan eff. Rassem Hegazi.
Melik, Place el-Zaptieh.
Rached eff. Yacoub, Kafret Aly-Agha.

ZAGAZIG

Marco, P. L., Chareh el-Moudirieh.
Roccas, Aug., Rue de la Poste.

Photographie (Appareils et Fournitures pour)

CAIRE

Del-Mar, E., Mouski et Ruelle de l'Hôtel du Nil.
Diradour, O., Place de l'Opéra.
Galetti, F., e figli, Chareh el-Khalig.
Giuliotti, O., & Co, Chareh Taher.
Macsood, K. N., Hélouan.
Süssmann, G., Mouski et Chareh Kamel.

ALEXANDRIE

Chéhab, Farid, Rue Sidi el-Metwalli.
Del-Mar, E., Rue Tewfik 1er, 5.
Fischer, S., & Co, Rue Chérif Pacha, 21. et Rue Gare de Ramleh, 28.
Galletti, F., e figli, Rue de France, 12.
Gouzée, Henry, Rue Eglise Debbané, 8.

PORT-SAID

Coroni, M. C., Rue du Commerce.
Del-Mar, E., Rue du Commerce.

SUEZ

Bougeya, François L., & Co, *Miscellaneous Stores.*

Photocopies

CAIRE

LUDWIG v. ITTERHEIM
Atelier de photocopies
ET
Fabrique de Papiers sensibles

COPIES EN NEROTYPIE
Positive en Brun et
Negative en brun et en bleu
Copies à l'Acide Gallique

PRIX MODERES

Chareh Koubry Kasr El-Nil
IMM: KASSAB
Téléphone No 2281

Pianos

(Voir Instruments de Musique)

FARINE LACTÉE NESTLE
Le Meilleur Aliment pour Enfants

Pierres fines et fausses

(Voir aussi Bijoutiers)

CAIRE

Aslan, D., Levy & Acher, Khan-Khalil.
Bercovitz, H., Ch. el-Manakh et Mouski.
Castro & Perez, Khan-Khalil.
Fassone, Nicolas, & fils, Ch. Bein el-Sourein.
Klarsfeld, D., Mouski.
Samuelson, Jean, Jardin Rossetti.

ALEXANDRIE

Minasinn, Jacques, Rue Eglise Débbané
Schou, Vincent, Ruelle Beyrouth, 2.
Chouchana, S., & fils, Rue Chérif Pacha, 24.
Topouzian, Thomas, Rue Nubar Pacha 7 et Rue Frank.

Plâtre (Fabriques de)

(Voir Matériaux de Construction)

Pommes de terre en gros

ALEXANDRIE

Dilaveri, Jean C. & frères, Place Ste Catherine.
Micallef, F., Rue Midan, 11.

PORT-SAID

Feilla, Lewis. Rue Hamdi

Pompes à Eau

ALEXANDRIE

Allen Alderson & Co Ltd Rue de la Poste, 2.
Autorage, Théodore, Rue Saleh el-Dine.
British Engineering Cy of Egypt Ltd Rue Gare du Caire
Cook, Thos & Son (Egypt) Ltd, Rue Gare du Caire, 1.
Hasda & Co, Rue Sidi Abd Dardar.
Kelada, Antoun, Rue Gare dn Caire.
Kirbi, Edgar & Co, Boulevard de Ramleh, 9.
Kuster, R,, Rue Abou Dardar.

Pompes Funèbres

CAIRE

Adami, Iménéo G., Chareh el-Mezayen.
Bazergui, S., & Co, Jardin Rossetti.
Berlen, D., Sekket el-Noubi.
Cerwinka, Francesco, Boulv. Abdel-Aziz, 21
Debono Frli, Chareh Hoche el-Hine.
Galassi, Ditta, Chareh Dessouki.
Pietidis, G., Darb el-Barabra
«Société Cophte El-Tewfik», Boulv. Clot-Bey.

ALEXANDRIE

Dalli, Robert, Rue el-Kayed Gohar.
Répas, Nicolas, Rue Aboul-Dardar.
Sommo, César, Place de la Paille.

PORT-SAID

Acquilina, Giovanni, Rue Kawala.
Guzzi, Hassan & Co.
Seris, Barthelemy. Rue du Village Arabe.

SUEZ

De Carlo, Antonio, Chareh Gameh el-Moarref.
Zacharopoulo, N.

Portes Roulantes en fer

CAIRE

Madjirrian, Sarkis, Ch. Zaptieh.

ALEXANDRIE

Barnoti. Michel, & Co, Darb Sarda
Hornbostel, J. -., Rue et Imm. de l'Archevêché.
Kirchmayer Rudolf & Co, Place Mohamed Aly, Galerie Monferrato.

Ciment Portland BRAILA
Agents: Fern. Gallois & Co.

Poteries (Fabriques de)

CAIRE

Christodoulou, Mathéos, Chareh Bein el-Sourein, 13; fabrique Tourah.
Lambros, Marangakis & Co, Rod el-Farag.

ALEXANDRIE

Broussalis, Jean A., Rue Bab el-Akhdar 43,
Christodoulou & Marangos, Rue Bab el-Akhdar, 51.
Fragouliadis, F., Rue el-Bab el-Akhdar.
Gounaropoulos, Rue Bab el-Akhdar.

ASSIOUT

Camel Frères, Chareh el-Kaïsaria.

Prêts Hypothécaires

(Voir Banquiers et Agents d'Affaires

Produits alimentaires

(Voir Epiciers)

Orovetz, John, Chareh Taher.

Produits pour Diabétiques

CAIRE

Calamaro, S., Rue Abdin, 36.

ALEXANDRIE

Calamaro, S., (dépôt N. Pappa) Rue Chérif Pacha, 21.

Produits Marocains

CAIRE

Benchakroum, El-Hag Mohamed Ben Abbas, Ghoerieh.
Chaaban, Hussein bey Younes, Quartier Fahhamin.
Tazi, El-Hag Mohamed, Khan Abou-Takia.
Tazi, El-Hag Tayeb, Chan Abou-Takia.

ALEXANDRIE

Aboul Kheir, Aly Ahmed Rue el-Midan, 45.
Batapanian frères, Rue de France.
Bengiama, Soliman, Rue Souk el-Siareff, impasse Souk el-Magharbi, 8.
Boïko, Anesti, & Co, Rue Mosquée el-Merbana.
Chehab, Aly, Rue Souk el-Siareff, impasse Souk el-Magharbi, 14.
Douebi,, Hag Ibrahim, Rue Souk el-Siareff, impasse Souk el-Magharbi, 14.
Gheraya, Mohamed, Rne Souk el-Siare
Goumaa, Ebn Goumaa, Rue Souk ɔff, Kanto, 10,
Miladi, Mohamed, Rne Souk el-Siareff impasse Souk el-Magharbi, 4.

FAYOUM

Hamouda Amr Marzouk, Ch. el-Kantarah.
Hamza Abdou, Chareh el-Kantarah.
Hamza Bayoumi, Chareh el-Kantarah.
Syoufi, El-Hag Aly, Chareh el-Kantarah.
Traboulsi, Aly, Chareh el-Kantarah.

TANTAH

Ahmed Mansour, Chareh Dayer el-Sayed.
Karargui, Moustafa, Chareh Dayer el-Sayed.
Maghrabi, El-Hag Abbassi, Chareh Dayer el-Sayed.
Ridini, Mohamed, Chareh Dayer el-Sayed.
Turki, Osman, Chareh Dayer el-Sayed.

Produits d'Orient

CAIRE

Chaaban, Hussein bey Younes, Fahhamine.
Chelhot, Hab b, Hoche Issa
Chiha, Youssef bey, & Co, Bazar Mourour.
Chirazi, Cheikh Aboul-Kassem, Khan Khalil.
Choucri E. Neehma, Ch. Nubar Pacha.
Tassopoulos, J., & Co, Mouski.
Tatlian, Kevork, Ch. Abdel-Aziz.

Windsor Hotel - Alexandria
Facing the sea on the New Quay
RECENTLY BUILT AND FURNISHED. Gen. Manager - A. van Millingen

ALEXANDRIE

Anesti Boïco & Co, Rue de France, 26.
Batapanian frères, Rue de France.
Ekmedjian, G., Rue de France, 33.
Kokinos, Démétrius K., Rue el-Midan.
Moghrabi, Etienne & Ibrahim frères, Rue de France, 32.

BENHA

Abdallah, El-Cheikh, Ch. Ata.
Abou Keikal, El-Cheikh Ahmed, Ch el-Omdah.
Rabbat, Aly, Ch. Wast el-Balad.

Produits Soudanais

(Plumes d'Autruche, Gomme-Arabique, Séné)

CAIRE

Brahamcha, G., Haret el-Chichini.
Corneille, E., & Co, Rue Neuve.
Hassan, G., & Co, Hamzawi.
Heller, Léon, Ch. Maghrabi.
Khanjian, G. & G., Ch. el-Maghrabi.
Loiso, L. N., Ch. el-Maghrabi.
Mohamed Aly Hag Arab, Ch. Sayedna
Nathan, B., & Co, Hamzaoui.
el-Hussein.
Schneider & Rothacker, Bein el-Sourein.
Werther, A., & Co, Ch. Taher, 3.

ASSIOUT

Atallah Louka, Chareh el-Kaïsâria el-Kébira.

Professeurs

de Danse

CAIRE

Magripli, G., Ch. el-Bawaki.
Severi, Em., Chareh el-Bawaki,3.
Tymorfiades, P., Ch. Mohamed Aly.

ALEXANDRIE

Conegliano, S., Rue Gare du Caire, 5.
Manessis, Dénis Th., Rue Attarine.
Nicolaidis, G., Rue Tewfik 1er, 12.

PORT-SAID

Doerfler, Auguste, Rue Said.

De Dessin et Peinture

CAIRE

Nistri, Enrico, Ch. Kasr el-Nil.

D'Equitation

CAIRE

Mayol, Bienvenue, Tewfikieh.
Yelo, S., Chareh Bab el-Hadid.

ALEXANDRIE

De Bernardinis Federico, Roed-Point.

D'Escrime

CAIRE

Donnabella, G.

ALEXANDRIE

Prucker, Baldasare, Rue Porte Rosette.

De Gymnastique

CAIRE

Boccolini, E., Chareh Nubar Pacha.
Boulad, T., & Co, Tewfikieh.

De Sciences et Langues

CAIRE

Boniteau, G., Chareh el-Zaher.
Browning, N., Place Abdin.
Cimino, Filippo, Boulv. Mohamed Aly.
Deyraud (français), Rue du Téléphone, 30
Findall, Mlle, Chareh el-Manakh,16.
Roustoum .Abbas, Poste Restante.
Scolari, Angelo, Mahmacha.
Sims, Henri, (anglais) Rue du Téléphone,30.
Tibéris (éléctricité et météorologie) Chareh el-Cheikh Aboul-Sibaa.

ALEXANDRIE

Carnana Nani, Hugo (Anglais), Place Mohamed Aly.
Charocopos Nicolas, Place des Consuls,14.
Gesua, S. di B., Rue Bab el-Akbdar.

R. KUSTER & Co
Téléphone 237
Ciment Portland Anglais "Gillingham"

Gérard, A., Station Bulkeley.
Latanzi, Giuseppe, Rue St François Xavier, 9.
Oddi, F. F., Rue Sidi el-Metwalli, 1.
Sorbeck, Théodore, Station Bacos
Tambon, Arthur, (français).
Tiberi, Dr Egidio, Rue Sidi Abil-Dardar, 8.
Watte, G., Rue Issak el-Nadim, 21.

SUEZ

Bougéya, F. L., F. Sc., Rue Lasson.

De Musique

CAIRE

Borghi, Tancredo (violon), Boulv. Abdel-Aziz, 8.
Bracale, Adolphe, Ch. el-Madabegh.
Bracale, Mme Ada (piano et chant), Ch. el-Madabegh.
Campisi, Benedetto, (cornette à piston), Poste Restante.
Campisi, Salvatore, (haut-bois), Poste Restante.
Carnwood, Mlle, Rue Maarouf.
Cavalli, Luigi, (violon).
Cenci, R., (violoncelle).
Cerfolia, V., Chareh el-Bendeka.
Clémente, Pasquale, Place de l'Opéra.
Curti, E., Boulv. Clot-Bey.
Gallico, Dario, (flûte), Poste Restante.
Hyzler, T., (chant et piano), Haret el-Husseini (Ezbékieh).
Juppa, Luigi, (piano), Chareh el-Saha, 9.
Kiven, Adolphe, (harmonie-piano), Faggalah.
Lamoura, Vincenzo (piano), Chareh Azbak.
Maurovich, Mme Marie Jeanne de, Ch. Kasr el-Nil.
Mires, Mario, Rue de l'Hôpital Grec.
Negri, Mme P., (piano), Ch. Kasr el-Nil.
Orsi, F. Dante, (chez Granato), Chareh Nubar Pacha.
Pastorino, S., (violon), Poste Restante.
Passaro, Pasquale, (violon), Pte. Restante
Remandas, Dimitri (piano), Ismailieh.
Santini, Enrico,
Scolari, Angelo, (piano), Mahmacha.
Simpson, Miss Gertrude E., Ch. Kasr el-Nil, imm. Spiro.
Sipos, Mlle Irma, imm. Lombardo, Tewfikieh.
Valentino, Umberto (piano et harmonie), Tewfikieh, 3.

ALEXANDRIE

Albini, C., Rue du Mosée.
Artelli, G., (violon), Rue de l'Hôpital Egyptien, 12.
Biagini, Rodolfo A., Rue de l'Archevêché.
Bonomi, Ant., (violon), Poste Restante.
Bonomi, Edg., (contrebasse), Poste Restante.
Bonomi, Fernando, (flûte), Poste Restante.
Buttari, Attilio (piano), Poste Restante.
Buzzelli, Francesco, (violon), Poste Restante.
Caporale, Mlle Clorinda, Place Mohamed Aly, 17.
Caporale, Giuseppe, Place Mohamed Aly.
Casavola, Ernesto, Rue Attarine, 31.
Colella, Eugène, Rue Porte Rosette, 44.
D'Ambra, Jean, (chef d'orchestre), Rue de l'Ancienne Bourse, 5.
De Marzi, Arnaldo, Poste Restante.
Fanaro, Gennaro, (clarinette), Poste Restante.
Félix, Henri, Ramleh.
Galetti, Gianni, Poste Restante.
Grasso, S., Poste Restante.
Lama, Giuseppe, Rue Chérif Pacha, 31.
Landi, Mme C., (chant), Rue César 1, imm. Zogheb.
Lombardo, E., (piano), Rue Gare du Caire.
Maganuco, C., Rue du Bazar Français, 5.
Marini Simonetti, (piano et chant), Kom el-Dik.
Mirès, Mario (chant), Rue Gare de Ramleh.
Onesti, Antonio, (haut-bois), Poste Restante.
Perera, C., Moharrem bey.
Pucciarelli, U., chef de la Bande Savoia, Rue d'Allemagne.
Romeo, Alfredo, (violoncelle), Poste Restante.
Teperino, Achille, (violon), Poste Restante.
Tierno, Benedetto, (violon), Poste Restante.
Tirinanzi, Enrico, (flûte), Poste Restante.

GRANDS MAGASINS DE NOUVEAUTÉS
"AU PROGRES"
CAIRE - près du Crédit Lyonnais - CAIRE
CONFECTIONS POUR DAMES, TISSUS HAUTES NOUVEAUTÉS, BONNETERIE, AMEUBLEMENTS, BLANC, MERCERIE.

PORT-SAID

Carro, Domenico, Chareh el-Nil.
Cuomo, C. Vincenzo, Rue Constantinieh.
Portioli, Léopold, Rue du Commerce.

ZAGAZIG

Ioannidès Athinadore,
Pelladino, M.,

Publicité (Agences de)

CAIRE

Egyptian Directory & Advertising Cy Ltd Chareh Kasr el-Nil.
General Advertising Cy, Vicini & Co Jardin Rossetti.
Soc. Anon. Egypt. de Publicité Chareh el-Madabegh, 11.

ALEXANDRIE

Egyptian Directory & Advertising Cy Ltd F. Gallois & Co agents, Rue de l'Archévêché.
Express-Publicité, E. Ravan, Rue Chérif Pacha, 1.
Soc An. Egyptienne de Publicité, Boulevard de Ramleh, 29.
Soc. de Publication Egyptienne, Rue de la Gare de Ramleh.

PORT-SAID

Egyptian Directory & Advertising Cy Ltd. Rue Constantinieh.
Zizinia fils & Co, Rue Constantinieh.

Publicistes

CAIRE

Anselme, E., Jardin Rossetti.
Becq, Louis, Journal L'Egypte.
Bethanis, J., Boulv. Mohamed Aly.
Bontigny, Henri, Ch. el-Manakh, 14.
Chahine, Alexandre, Boulv. Abdel-Aziz.
Collalto, Comte Maxed.
Colrat, Raymoud.
Derroja, A., Ch. Kamel, imm. Halim.
Gaillardot bey, Charles, Palais Koubbeh.
Guémard, G.
Kélékian, Diran, Rue Mariette Pacha, 14.
Kyriacopoulos, E., Rue du Téléphone.
Manse, Paul, imm. Coronel.
Mansfield, Bernie, imm. Coronel.
Marengo, Justin, Chareh el-Faskia.
Nelken y Waldberg, Capt. Jorge, Chareh el-Sombati.
Sabounzakis, Jean, Boulv. Clot-Bey.
Santorelli, F., Ch. Abdel Aziz.
Tzattas, Nicolas.
Vayssié, Georges, Ch. Kamel, imm.Halim.
Verdier, J., attaché au Journal Les Pyramides.

ALEXANDRIE

Canivet, R., rédacteur en chef La Réforme, Rue Adib.
Capozzi, Alberto,
Godini, Eugenio, redact. princip. du journal «Il Messaggiere Egiziano».
Milani, G.F., & Co.
Minotto, Aristide, Rue Sésostris, 1.
Parassyras, C. E., B.P. 203.
Quintavalle, Florestano.
Taylor, P. S., Rue du Téléph. Anglais.
Weiss, Th.,

PORT-SAID

Epenetos, Jean, Rue Memphis.

Puits Artésiens

(Entrepreneurs de)

CAIRE

«Anglo-German Engineering Stores» Faggalah.
Avram, I., *The Invincible Enginering Stores*, Midan Bab el-Hadid.
«Artesian Boring & Prospecting Cy», Chareh el-Manakh, 28.
Lambert, Félix, & Co, Ch. el-Dawawine.
Litterst, Wilh., Ch. el-Maghrabi.
Matzger, Mark, & Co, Chareh Kasr el-Nil.

ALEXANDRIE

Xydis, C., & Co, Rue Ancienne Bourse, 6.

VIN et ARAKI CHTAURA
BOULAD
A. J. NEHMÉ : 18 Rue Nubar
AGENT à ALEXANDRIE (Égypte)

Quincaillerie

(Voir Ferronnerie)

Recouvrement (Agences de)

CAIRE

Giuliana, Pietro, Chareh el-Madbouli imm. Fotinopoulos.
Scliros, Sotiris, Chareh el-Maghrabi, Calcutta Buildings.

ALEXANDRIE

Conidis, Arist., Place Mohamed Aly, Okelle Gibara.

PORT-SAID

Daugnon, F. de, Rue Sultan Hassan.

TANTAH

Hélou, Joseph, & fils, Chareh el-Khan.
Tahan, Sélim, Chareh el-Borsa.

Relieurs

CAIRE

Aboul-Zahab, Hamed, Ch. el-Halwagui.
Ahmed Hanafi, Boulv. Mohamed-Aly.
Alpouvanis, G. D., Bazar Mourour.
Arif, Moustafa, Chareh Bein el-Sourein.
Chimonios, G., Darb el-Barabra.
Djanikian, V., Ch. Deïr el-Banat.

ATELIER DE RELIURE PARISIENNE
V. DJANIKIAN
à côté l'otel National Rue Deir-el-Banat
Reliures en tous genres
Reliures d'amateurs et pour bibliothèques
Reliures souples pour musiques
TRAVAUX SOIGNÉS

Gouachi, Osman, Ch. Darb el-Gamamiz.
Guirdjian, P., Bazar Mourour.
Himonios, Grégoire, Chareh el-Bendeka.
Ibrahim Mohamed Khadr, Chareh Darb el-Gamamiz.
Munafo, G., Rue Achmawi.
Preller, Richard, Ch. el-Maghrabi, Calcutta Buildings.
Press, A., Chareh el-Gawhari.
Press, S., Mouski.
Procaccia, A., Bazar Mourour.
Sigilbaum, S., & fils, Ch. Abdel-Aziz, 33.
Succar, Aly Ahmed, Boulv. Mohamed Aly.
Wachter, Victor, Chareh Boulac.
Waterlow, Bros & Layton Ltd London, Chareh el-Madabegh, 33.

ALEXANDRIE

Ferro, Armand, Rue Mosquée Attarine, 9.
Fiorentino, G., Rue de l'Eglise Grecque, 4.
Lazaridi, B. C., Rue Mosquée Attarine, 13.
Nacamuli, M., & Co, Rue Chérif Pacha.
Paladini, R., Rue Antoniadis, 4.
Phacos, Ch. A., ex-Magazin Servandi, Rue Mosquée Attarine, 3.
Romano, S.Y., Rue Mawlaï Mohamed, 11.
Sardis, Georges J., Rue Salah el-Din, 1.
Serafini, Arturo, Rue de l'Eglise Grecque, 6.
Soc. des Publications Egyptiennes, Boulv. de Ramleh, 5.

Société de Publication Egyptiennes
Atelier de Reliure
Directeur D. STAVROPOULOS
5 Boulv. de Ramleh

Vallinakis, C. Phacos & Co, Rue Tewfik Pacha, 20.
Waterlow, Bros & Layton Ltd Boulv. Ramleh, 7.

PORT-SAID

Barsotti & Goldmann, Rue Said.

SUEZ

Bugéya, F., & Co, Rue Caracol el-Warcha
Grech, Emanuel, Rue el-Moarref.

ZAGAZIG

Colognato, Ang. Chareh Abbas.

H. ROSSETTO A. DUMONT & Cie.
BRANCHE **Giuseppe Nistri** Shareh Kasr el-Nil B.P.1179.Tél.2533
Entreprises de travaux de peinture décoration - Papiers peints

Remouleurs

(Voir Aiguiseurs)

Remisiers

ALEXANDRIE

AbdelRah.Hassanein.
Abivat, A.
Adib, G.
Aghion, M.J.,
Airut, A.
Alkem, A.
Amme N.
Anastassiou,Ap.&Co.
Anastasiou, T.
Andrès, John.
Angelopoulo, S.
Antonopoulo, Panos.
Araman, Michel.
Aramian, Elie G.
Argenti, S.
Archillopoulos, Soph.
Armanzopoulo, C.
Atkin, John.
Bacos, Dominique.
Bannut, Habib.
Baraké, Moïse.
Biancardi, Cesare.
Bocti, Georges.
Bracha, Oreste.
Camilleri, Leandre.
Capetanopoulo, A.
Caravia, Nicola.
Cardaky, Gustave.
Castravelli, Oscar.
Chami, G.
Cordahi, N.
Constantinidis.
Coumarianos, P.
Courukli, Th.
Dabbuz, Aziz.
Dagher, Spiridion.
Daoun, Alex.
Debourg, H.
Demetriadis, N.
Dommar, Ibrahim.
Dumani, Edmond.
Duvopoulo, A.
Errera, Hector.
Eynaud, E. L.
Fakak, W.
Farès, Hallil.
Fayad, Fadoul.
Fayad, Georges
Fayad, Michel.
Fayad, Néguib.
Fayad, Vladimir.
Fermon, B.
Fiani, E.
Fiani, Nicolas.
Fiteni, A.
Fracca, César.
Francis, E.
Galiawighi, A.
Ganem, P.
Gibara, Alex.
Giglio, Edgar.
Giglio, Richard.
Giglio, Robert.
Green, Joseph.
Guarino, A.
Guarino, Th.
Hacco, Salv.
Haddad, Ch.
Haggar, A.
Haggar, F.
Hakim, Georges.
Hakim, Selim.
Hanna, Fayes.
Hanna, D.
Hanna, Néguib.
Hathut, Choucri.
Hathout, M.
Hobeika, M.
Hodeir, Joseph.
Huri, François.
Huri A.
Huri, A. M.
Joakim, Alfred.
Joyce, Charles.
Kaaderi, O.
Kandela, P.
Karam, Georges S.
Karkaby, N.
Kayat, Jean.
Kemeid, Jos.
Kemeid, N.
Khangos, L.
Koblet, H.
Kyrbv, Edgar
Kyriallidis, G.
Lakah, D.
Lakah S.
Lamperti, E.
Levi, R. M.
Loutfalla, E.
Mabardi, Alf.
Mabro, Zaki.
Macri, C.
Macropoulo, P.
Maksoud, A.
Maksoud, G.
Malka, J.
Malhamé, Alp.
Manuchian B.
Marchettini, J.
Massabki, A.
Menasce, D.
Mercenier, P.
Mercate. N.
Metaxopoulo, Jean.
Michailides, J.
Michaïlidès, N.
Minotto, E.
Mirès, S.A.
Mirissi, Alex.
Muzzachi, M.
Moreno, Isac.
Moscat, A.
Naccache, Antoine.
Naccache, David.
Nader Saliba.
Naggiar Selim G.
Nahas, Elias.
Nahas, Ed.
Nahas, Emile.
Nahas, G.
Nahas, Théod.
Nahas, Z.
Nasser, Alf.
Natsi, Léonida.
Nauphal, C.
Negroponte, J. C.
Nicolaides, J.
Nicolaïdis, P.
Ohanna, J.
Ohanian, P.
Orfali, D.
Ovadia, S.
Paparrigopoulo, D.
Pappo, A.
Pareti, Alf.
Pateraki, G.
Pharès, N.
Podariki, G.
Podimatas, D.
Poggio C.
Polito, E.
Pollak, R.
Poroglou, N.
Poulides G.
Raad, S.
Rabbat, G.
Ralli, A.
Randela, P.
Ratte, N.
Ravelli, F.
Rieti, R.
Riga, John.
Risedimos, C. D.
Robino, Auguste.
Rodocanachi, A.
Rodocanachi, C.
Rosemberg, E.
Rougaz, Louis.
Sabbag, Georges.
Saikali, Alex.
Salama, Marco.
Savas, Ap.
Savignon, Alfred.
Sayour, A.
Schehadi, E.
Sapoundji, S.
Sachegadi, A. G.
Sasson, A.
Sasson, E.
Schambulos, N.
Schinasa, A.
Schutz, P.
Sciama, J.

Salonica Cigarette C°

CAIRE. SOCIÉTÉ ANONYME - FONDÉE PAR DECRET KHÉDIVIAL EN DATE DU 28 DÉC. 1903. CHOUBRAH

Cigarettes de toute 1re qualité, fabriquées avec les meilleurs Tabacs Turcs

Sinano, V.,
Stavrides, J.
Stouts, J.
Sturlesi, H. Eug.
Suares, A.
Sursock, G.
Talamah, A.
Tamvaco, H.
Tasso, Dimitri.
Tavoularides C.
Tarwil, N.
Terni, E.
Theologi, A.
Thomas, P.
Trad, G. N.
Trad, K.
Trad, N. G
Triboussi, Antoine.
Treni, A.
Tueni, J.
Turabian, S. S.
Tuan, A.
Tyliadis, J.
Tasco, D.
Vara, C.
Vered, Néguib.
Vacar, G.
Ycazan, B.
Zahar, F.
Zahar, M. D.
Zarani, J.
Zizinia, C.
Zogheb Jacques.
Zucco, G.

Renseignements (Bureaux de

CAIRE

Blach, Peter, "The Csmmercial Bureau, Chareh el-Madabegh, 3.
Boulad & Co, Chareh Kamel, 7.

THE
«EGYPTIAN VERITAS»
Renseignements commerciaux
Contentieux et Recouvrements
BREVETS ET MARQUES DE FABRIQUE
THE EGYPTIAN DIRECTORY & ADVERTISING CY LTD
CHAREH KASR-EL-NIL - Téléphone 340
CAIRE

Lambert, Léon, Chareh el-Dawawin, 24.
Vérité Commerciale (La), E. Furst & Co, Hamzawi, 47.

ALEXANDRIE

Agence du Moniteur Commercial Pr. Sotiris directeur prop., Place Mohamed Aly, 12.
Milani, M. K., Galerie Menasce, 28.
Sauvegarde du Crédit en Egypte, Place Mohamed Aly.

Représentants de commerce

(Voir Négociants-Commissionnaires)

Restaurants

CAIRE

«*Abondance*,» Ch. el-Mahdi.
«Africa», Nicola Alexandrato prop., Chareh Wagh el-Berka.
«Alexandrie (d'), Costi Voltera prop., Chareh Wagh el-Berka.
Antoniou, Kharalambo, Ch. el-Roueï.
«Bab el-Khalk», Ibrahim Ismail prop., Chareh el-Khalig (Bab el-Khalk).
Balonos, Const., Ch. Wagh el-Berka.
«Bavaria», F. Shüller prop., Chareh el-Faskieh.
«Bella Venezia», F. Pansera, prop., Chareh el-Mahdi.
«Bodega» (The), Mesrop Adam prop., Chareh el-Mahdi.
«Capitale» (de la), Selim Raad prop., Boulv. Clot-Bey.
«Charkieh», F. V. Fotiadis prop., Chareh el-Mahdi.
Choucri Hussein, Chareh el-Koumi.
«Egyptian», A. Haleplian prop., Place Ataba el-Khadra.
«*Colonies*» (des), Georges Tholassinos prop., Haret el-Ocely.
Hassan Ibrahim, Boulv. Clot-Bey.
Ibrahim Mohamed & Ahmed Nada Boulv. Mohamed Aly.
Kovats, Ch., Chareh Wagh el-Berka, 42.
«Londres» (de), Tsontzos, Ch., & Geranopoulos prop., Ch. Wagh el-Berka.,
«Mahroussa», Soleiman Hatem prop., Place el-Khazendar.
«Ministère», (des), Ch. el-Dawawine.
«*Montazah*» MissakLatelinian prop., Ch. Wagh el-Berka.
Mourad Zaher, Ch. Clot-Bey,
«Nil» (du), Veloudakis & Geranopoulos prop., Rue Alfi Bey.
«Obelisk» Spiro, Gasparinatos prop., Chareh Wagh el-Berka.
«Oriental», Archak Chanonian prop., Boulv. Abdine.

Ciment Portland BRAILA
Agents: Fern. Gallois & Co.

«*Paradis*», Chareh el-Faggalah.
«Peloponésos», G. Chrisantopoulos, Place Ancienne Zaptieh.
«Progrès» (le), Antoine Kharalambis prop., Chareh el-Rouei.
«*San Giovanni*», Al-Hayat prop., Hélouan.
Santi, P., Jard'n de l'Ezbékieh.
«Sport», Medardo Fini prop., Ch. Arba Hana.
«St George», Georges N. Frangoulis prop., Chareh Bab el-Bahri.
«St James», R. Marburg prop., Boulac.
«Sole», Enrico Cirri prop., Chareh el-Beidak (derr. le Théatre Khédivial).
«Tewfikieh», Ch. Petridis prop., Tewfikieh.
«Universel», Michel Turquieh prop., Chareh Sahel el Guelal.
«*Venezia*» Tobia Diano prop., Ch. Mahdi.

ALEXANDRIE

«Abondance» (L'), Gorgui Salioti prop. Rue el-Midan, 70.
«Acropole» (d'), Kyriaco Ziza prop., Ruelle Ebn Rochd.
«Alexandrie» (d'), Kyriacopoulo & B. Tsioustas prop., Rue de l'Eglise Maronite, 2.
«Avercff», Rue de la Poste.
«Bains du Mex» (des), Georges Prinea prop., Mex.
Baronis, N., Place Mohamed Aly, 16.
Blaise, Henri, Rue de la Poste.
«*Bosphore*», P.C. Stéfanides prop., Rue du Bazar.
«*Byzance*», G.I. Tsonou prop', Rue de la Poste.
Carlino, S., Rue Anastassi, 31.
Chourias, Stamati, Rue de l'Hôpital Grec, 3.
Comis, S., & A. Volinakis, Rue Champolion.
«*Confiance*», N. Viridakis prop., Rue de l'Eglise Ecossaise, Place Mohamed Aly.
«Concordia», P. Psomas prop., Rue el-Kayed Gohar, 1.
Commerce Eustra e Xinodoropoulo prop., Rue du Porte Est.
Dardi, A., Rue Menasce, 14.
«Della Cicilia», Moccaro Giuseppe prop., Rue Anastassi, 36.
«Eden», A Pagano prop., Rue el-Kayed Gohar, 8.
«Egypte», Jean Melachrino & C. Horzopoulo prop., Rue St Mark, 5.
«*Etoile d'Orient*», Saidah & Bttar prop., Ch. Wagh el Berka.
«Firenze», A. Rochetein prop., Rue de la Poste, 14.
«*Florence*», Louis Fraiola prop., Rue de la Poste, 14.
Goldenstern, Hermann, Rue Hammamil, 21.
«*Grèce*» (la), I. Diacroussis prop., Rue el-Hamamil.
Guerrara, S., Rue Anastassi, 33.
Kambani, J., & D. Georgandelis, Rue des Pyramides, 6.
Kapsanis, P., Rue Ancienne Douane, 62.
Keck, G. G., Rue des Pyramides et Bazar Français.
«Livorno», Rue Sidi el-Metwalli, 34.
«Lubnan», Petro Elia, Rue Amr Ebn el-Ass, 9.
Macrilis, S., Rue de la Marine, 50.

GRAND RESTAURANT "L'EGYPTE"
FONDÉ EN 1903
Immeuble Ancienne Bourse
entrée Rue St. Mark No 5, 1er étage, T. 207
ALEXANDRIE, (Egypte)
J. Melachrinos & C. Zorzopoulos
PROPRIETAIRES

Manessis, Georges, Rue Anastassi. 16.
«*Marconi*», tenu par E. Bruschi & G. Pederzani, Rue Metwalli.
«Mohamed Aly», Nicolas Varoni prop., Place Mohamed Aly, 16.
Mozer, Lietto, Rue Souk el-Siareff, 16.
«*Nil*» (du), Camberis, P., & K. Coumtas prop., Rue Anastassi, 3.
Nomikos, D., Rue Ibrahim Pacha, 22.
«Orient» (L'), Georges Farah prop., Rue Mohamed bey el-Defterdar, 2.
«Oriental», J. Iconomides prop., Rue de l'Ancienne Douane.

Ciment Portland BRAILA
Agents: Fern. Gallois & Co.

Panajis, A. P., Rue Anastassi, 21.
Papacharalambo, Georges, Rue Anastassi, 8.
«*Patrie*» (la), Georgeoura prop., Rue du Prince Abdel Moneim.
«Peloponisson», G. Tsibu prop., Rue Souk el-Kanto, 1
Piemont, T., Rue Hammamil, 5.
Pittakos, Z. G., Rue Gordon Pacha, 4.
«Pyramides», Antoine Mikedis prop., Rue Nubar Pacha, 20.
Rosemblum, B., Rue de l'Eglise Maronite.
«Salonique», Moise Varsano prop., Rue Cheikh Soliman Pacha, 2.
Santi, D., Aboukir.
Stakianakis, Elie, Rue Sidi el-Metwalli, 22.
«Smyrne» G. Maraclis & N. Iliadis prop., Rue Anastassi, 29.
Sortis, D., Rue Sélim Kaptan, 8.
Souliotis, Georges, Rue el-Midan, 70.
«*Splendid*», Apostolos Liverios prop., Rue Gare de Ramleh, 33.
Stalounis, M. I., Rue de la Poste, Impasse Ibrahim Pacha, 1.
Tesone, Saverio, Rue Cheikh Aly el-Lessi, 27.
«Tour Eiffel», Henri Alfonsi prop., Rue Ancienne Bourse.
Triandafilou, D.S., Rue el-Emam Malek.
Trivelas, Dimitri, Rue Anastassi, 6.
«Universel», D. Constantinides prop., Rue de l'Ancienne Bourse, 8.
Verodachis, N., Rue de la Poste, Impasse Ibrahim Pacha, 2.

PORT-SAID

Hinopoulos, Basile, Rue du Commerce.
«Olympia», Thomas Coufakos prop., Rue du Commerce.

ASSIOUT

«Khédivial», F. Dimitri prop., vis-à-vis la Gare.
«New Hotel», P. Pandaly prop., près la Gare.
«Orient», Chareh el-Mehatta.
«Poste» (de la), Gorgui Jacomé prop., Chareh el-Mehatta.

BENI-SOUEF

«Nil», Stavros Matandos, imm. Ibrahim Rouchdi, Chareh el-Riadi.
«Syrienne», Youssef Habib prop., Ch. el-Riadi.

CHÉBIN EL-KOM

«Khédivial», Gorgui Sanaïl prop., Rue de la Gare.
«Nil» (du), Mme Helène Thodosato prop., Chareh el-Hammam.

DAMANHOUR

Chafi, Yacoub, Chareh el-Moudirieh.
Hassan Ibrahim, Chareh el-Moudirieh.
Mahdi, Mohamed, Chareh el-Madrassa.
«*Pyramides*» (des), Saman Nicolas prop., Zaptieh.
Tawansi, Ibrahim, Chareh el-Moudirieh.

DAMIETTE

Abbas, Costi, Cavaliatis prop., Rue de la Bourse.

FAYOUM

Chafeï Ibrahim, Chareh Adli.
«Fayoum», Emm. Dimitrio prop., Chareh el-Ramleh.
«Khédivial», Antoine Scaramanga prop., Ch. el-Ramleh.

ISMAILIEH

Basta, Jacques, Rue de l'Impératrice.
«*Providence*» (la), VassiliCoronéos prop., Rue Negrelli.

KENEH

«Dandara», Panos Papadopoulos, Chareh el-Bahr.
«Khédivial», Nicolas Scandarani prop., Ch. el-Pahr.
Saïd Mohamed, Ch. el-Bahr.

MANSOURAH

Cangiarri, Aristodemo, Rue de l'Eglise Latine.
«Pyramides» (des), Emmanuel Cerfiatopoulos prop., Rue du Nil.
«Syrien», Hanna Assaad prop., Rue de l'Eglise Latine.

VIN et ARAKI CHTAURA
BOULAD
A. J. NEHMÉ : 18 Rue Nubar
AGENT à ALEXANDRIE (Egypte)

MINIEH

«Espérance», Yanni Kyriakides prop., Ch. el-Bosta.
«International», Dénézakis frères, prop., Chareh el-Bosta.

MIT GHAMR

Mallah, Sayed, Chareh el-Markaz.
Saad Youssef, Chareh el-Sagha.

SOHAG

Aly Abdel-Rahman, Ch. el-Bahr.
«Central», Coussa Faragallah prop., Ch. el-Bahr.
Mohamed Mohamed, Kaïsariet el-Sayed Soliman.

SUEZ

«Bayerische Bierhalle», Rue Colmar.
«International», Anastasi D. Joannides prop., Port-Tewfik.
Runder, L.,Rue Colmar.

TANTAH

«*Abbas*», Costi Cavalliotis prop., Rue de la Bourse.
«Bourse (de la), Stelio Papadopoulo prop., Chareh el-Boursa.
«Khédivial», N. Anagnostopoulo prop., Chareh el-Borsa.
«*Pyramides*», Macri, Evangelo, prôp. Ch. Moudirieh.

ZAGAZIG

«Etoile»,Argires P., Chareh Abbas.
«Ottoman», El-Hag Aly Kazam prop., Chareh Aly Naser.
«Poste» (de la), Chareh Abbas.
Sayed Mohamed & Co, Chareh Sabet.
«Varouha», Chareh Abbas.

ZIFTA

Kalofoni, Dimitri, Chareh el-Halaka.

Revues

(Voir Journaux)

Riz (Négociants en)

CAIRE

Ahmed Ahmed Wanas & Ahmed Chanawani, Rue Neuve.
Aly Khamis, Chareh Kabouet el-Zina.
Chammah, Abdel-Aziz Mohamed, Chareh el-Manakhlieh.
Goldschmidt, A., & Co, Sikket el-Laboudieh, 10.
Hassan Aly, Chareh Kabouet el-Zina.
Khayat, Alexandre, Gammalieh.
Monssalli, Hassan, Chareh Darb el-Ahmar.
Sabbagh, Abdel-Latif, Gammalieh.

ALEXANDRIE

Addas, Mahmoud eff., Rue Mosquée el-quée el-Terbana.
Behrend & Co, Rue Debbane, 6.
Dwek frères & Co, Rue Souk el-Samak el-Kadim.
Gelebi, Mokayed, & Co, Rue Mosquée el-Terbana, 3.
Goar, J., & Son, Rue Souk el-Akkadne.
Hattab, Mahmoud eff., Rue Mosquée el-Terbiana.
Hodaïne, Saleh & Ahmed, Rue de France, 42.
Lakani, Aly Ibrahim, Rue
Nadouri, Hassan bey, Rue el-Midan, 51
Taha, Saad, Rue de la Marine, 68.

DAMIETTE

Abboud, El-Sayed Wahba, Chareh el-Rebbah.
Dars, Moustafa & Abdel-Rahman, Chareh el-Charabasi.
Gammal, Abdallah, Chareh el-Charabasi
Khafagui, Hassan & Moustafa, Chareh el-Charabasi.
Khafagui, Mohamed & Hassan, Chareh el-Charabasi.

Robes & Manteaux

(Voir Maisons de Couture)

Ciment Portland BRAILA
Agents: **Fern. Gallois & Co.**

Robinetterie (Fabricants de)

CAIRE

Assadourian, K., & Co, Rond Point Kasr el-Nil.
Chiniara & Yazadjian, Gheit el-Noubi.

ALEXANDRIE

Baghdjian, A., & Co, Rue Sidi Abil-Dardar, 20.
Baghdjian, N., Rue Bab el-Guédid, Moharrem bey.

Sacs (Négoc. en)

CAIRE

Luri, Félix, Charch el-Rouei.
Magri, Spiro, Charch el-Rouei.
Perachi, G., Rue Neuve.
Pilavachi, C. G., Boulac et Bein el-Sourein.
Politi, Eliahou, & Co.
Riches, J., & Co, Ch. Gameh el-Banat

ALEXANDRIE

Abdel-Rahman Heikal, Rue Souk el-Kanto.
Bunagiar, Alf. G., & Co., Rue de l'Ancienne Douane.
Camilleri, William, Minet el-Bassal.
Glykas, Hermes D., Rue Nubar Pacha, 1.
Pilavachi, C. G., Rue Mosquée el-Cheik Ibrahim Pacha.
Shrager Bros, Rue Matrah.

Sage-Femmes

CAIRE

Ammouna, Dme, Hoche el-Charkawi.
Andréadaki, Eugénie, Boulv. Mohamed-Aly, 133.
Ayoucha, Sami, Sikket el-Faggalah.
Beltram, Louise, Boulv. Abdel-Aziz, 21.
Bercovich, Maria, Ch. Kamel, 3.
Beromy, C., Place de l'Opéra, 8.
Boghos, Marie, Manchiet el-Sedr.
Bontempi, Giglia, Charch el-Saha, 40.
Cambria, Grazia, Boulv. Abdel-Aziz, 18.
Cauzy, Chareh Djélal.
Constantinidis, Mme D.C., Haret el-Ocely.
De Rosa, C., Chareh el-Faggalah.
Ehrlich, Anna, Rue Mansour Pacha.
Gambi, Gaetana, Ch. el-Saha, 19.
Gamila, Boulv. Mohamed-Aly.
Hatzopoulos, Costanza, Boulv. Clot-Bey.
Hélou, Sophie, Chareh el-Gamil.
Jenet, Chareh el-Saptieh.
Joannides, Mme Suzanne A., Ch. el-Zaher
Kassatly, S., Boulv. Clot-Bey, 87.
Kliwer, B., Chareh Wagh el-Berka, 42.
Massa, Louise, Boulv. Abdel-Aziz, 15.
Nesmann, Mme, Ruelle de l'Hôtel du Nil.
Panajotopoulo, H., Boulv. Mohamed Aly, 116.
Papazian, M., Chareh el-Bosta.
Petino, Boulv. Clot-Aey.
Rigo, Pauline, Chareh Doubreh, 10.
Vidal, A., Ancien Bazar.

ALEXANDRIE

Antoni, Estuer J., Rue Nébi Daniel, 22.
Belcher, Sœur Mathilde, Rue Galice bey.
Caropoulo, C. P., Rue de l'Eglise Copte.
Carra, Dimitri, Rue Salah el-Din, 36.
Casalta, C., Rue Warchet el-Toubguieh.
Dritsa, Alexandra, Rue Nubar Pacha, 10.
Dutza, Alexandra, Rue Bazar Ratib Pacha, 2.
Huber, Melle, Rue Mahmoud Pacha el-Falaki, 2.
Jacopich, Lucia, Rue el-Kayed Gohar, 42,
Kabu Youssef, attaché à la Municipalité.
Meier, Suzanne, Rue Gare de Ramleh, 17.
Michelini, Santa, Rue Attarine, 62.
Passini, Annetta, Rue Salah el-Din, 11.
Piantini, Erminia, Rue Attarine, 40.
Piccoli, Petronilla, Rue Attarine, 56.
Rossi, L., Rue Moharrem bey, 10.
Ruggero, L., Rue Missala, 7.
Salha Soliman, attachée à la Municipalité.
Scarlini, Irène, Rue du Prince Abdel Moneim, 150.
Staiger, M., Rue Nébi Daniel, 22.
Tambacopoulo, Marie, Rue Ebn el-Sabet.
Urso, Mme E., Rue des Sœurs, 11.
Zénab Chehata, attachée à la Municipalité.

Ciment Portland BRAILA
Agents: Fern. Gallois & Co.

PORT-SAID

Allouard, Emilie, Villa des Roses, imm Hermann, à la Plage.
Aslanides, Marie, Rue Hôpital Egyptien..
Goldfard, Rue Saïd.
Lauricella, Antonietta, Rue Kawala.
Papanicolas, Amalia, Place de Lesseps.
Procida, Philippe Vve Monti, Rue Saïd.
Romeo, Carmela, Rue de l'Arsenal.

DAMIETTE

Nabawia, attachée à l'Administration Sanitaire.

SUEZ

Dorfler, Josepha.

ZAGAZIG

Moroon, Mme Ketty, Chareh Abbas.

Salles de Lecture

(Voir Bibliothéques)

Salles de Vente

CAIRE

Ascher, M. S., Midan Souk el-Kanto.
Anastase, G., & Co, Chareh Wagh el-Berka.
Cicer Alfredo, Chareh el-Guinénah.
Bavid, A. M., Boulv. Clot-Bey, 32.
Della Torre, L., Place de l'Opéra.
Grayche, A., & Co, Ch. el-Maghrabi.
Osman Darwiche, Darb el-Kotta.
Pinto, Isaac, Chareh el-Guinénah.
Said Ahmed Moustafa, Ch. Wagh el-Berka.
Samuelson, A. & M., frères, Chareh el-Guinénah.
Silvan, Vve Jules, Chareh el-Mahdi.
Skynazi, C., A. & Noél, Ch. el-Maghrabi
Skynazi, C. & A., Chareh el-Manakh (Haret Zoheb, 3).
Traboulsi, Abdel-Razek H. A., Midan Souk el-Kanto.

ALEXANDRIE

Mieli, G., Rue Nebi Daniel, 15 et Eglise Cophte, 28.
Pace, Mario, Rue Chérif Pacha, 22.
Passeri, François, Rue du Télégraphe Anglais, 5.
Piperno, C. M., coin Rue Chérif Pacha, imm. Zogheb, vis-à-vis le Caracol Anglais,
Siderato, Georges, Rue Lombard.

Savon (Fabriques de)

CAIRE

Sabbagh, Paschal Eid, «Savonnerie Bab el-Nasr», Bab el-Nasr; dép. Gammalieh.
«Egyptian Salt & Soda Cy Ltd».
Abou Chanab, Abdallah & Youssef, Rue Bab el-Akhdar, 35.
Ammad & Co, Mex.

ALEXANDRIE

Bittar, Jean, Rue Bab el-Akhdar, 57.
Debbas, Khalil & Elias, Rue Bab el-Akhdar, 80.
Egyptian Salt & Soda Cy Ltd, Gabbari,
Geahel frères, Rue Warchet el-Toubguieh, 3.
Karam, Abdallah, Rue Bab el-Akhdar, 61.
Lever Brothers Ltd, I. Bartelloui agent, Rue des Etudiants, 2.
Marcati & Co, Place Mohamed Aly, 14.
Panzetta, Beniamino, Rue St François Savier.

BENIAMINO PANZETTA
Fabrique de Savon de Toilette
Genre commun pour l'exportation
défiant toute concurrence
ALEXANDRIE (Egypte)
Bureau Rue St. François Xavier, Imm. Leban

Vannini, G, Rue Souk el-Wardian.

ZAGAZIG

Arbib frères, Rue de la Gare.

J. OROWETZ
Depositario e Agente generale delle Birre:
"Spatenbräu" di Monaco e
"Erste Pilsner Aktienbrauerei" di Pilsen.
Deposito: Via del Telefono - Cairo. *Tel. N° 2075*

Savon (Negociants en)

CAIRE

Aly Khamis, Ch rch Kabwet el-Zina.
Chammaa, Abdel-Aziz Mohamed, Chareh el-Manakhlieh.
Hassan Aly, Chareh Kabwet el-Zina.
Kefalas, Jean, Ch. Hammam el-Talat.
Khavat, Alexandre, Gammalieh.
Maggiar, E. E., & Fils, Chareh Boulac, 9.
Marcus, G., & Co, Hoche-Issa.
Moussalli, Hassan, Ch. Darb el-Ahmar.
Sabbagh, Abdel-Latif, Gammalieh.

ALEXANDRIE

Adib, Georges A., Rue Stamboul,3.
Aly Aadel & Aly Chawki, Rue Mosquée el-Terbana, 10.
Arif Hussein, Rue Mosquée el-Terbana, 10.
Babasada, Youssef & Ibrahim, Rue Mosquée el-Terbana.
Georgiades, G. E., Rue de l'Ancienne Douane, 18.
Haggi Ibrahim, Rue Mosquée el-Terbana,5.
Maggiar, E. E., & Fils, Rue el-Falaki, 14.
Marcus, G., & Co, Rue Stamboul, 11,
Moustafa Bahgat, Rue Anastassi, 2.
Moustafa el-Husseini, Ch. el-Husseini.
Vnnini, G., Rue Souk el-Wardian.

Sculpteurs

CAIRE

Bajocchi, Romano, Chareh el-Torba.
Sari, O., Ch. el-Mezayen.
Sélim Madi. Rue Faggallah, 51.

ALEXANDRIE

Bambino, Ant., Charalambo, & C., Rue Sidi el-Metwalli, 28.
Bas, Basilio, Rue Toussoum Pacha, 6.
Costilli, Bassili P., Rue Mahmoud Pacha el-Falaki, 14.
Fusoni, Pietro, Rue de l'Hôpital Grec.
Marucci, L.V., Rue de la Gare du Caire, 9.
Mikhailidis, Stavros, Rue Gare du Caire.
Nomicos, Marcos, Rue de la Gare de Ramleh, 35.

PORT-SAID

D'Abruzzi Michel.

Selliers

CAIRE

Abdel Aziz el-Attar, Rue des Sœurs, 43.
Abdel-Razek Ismail, Chareh el-Faggalah.
Aly Farchaly, Chareh Abdin.
Bittar, Alfred, Chareh Emad el-Din.
D'Amico, A., fils & Co, Chareh el-Cheikh Aboul-Sibaa.
Heath, F., & Sons, Chareh el-Maghrabi.
Mohamed Abdallah, Chareh el-Faggalah.
Moustafa Soliman, Boulv. Abdine.
Rathle, H. D., Boulv. Mohamed Aly.
Sabbagh, Gamati & Co, Boulv. Mohamed Aly et Boulv. Abdel-Aziz.
Sangiuliano, F., Chareh Emad el-Din.
Sauer, F. J., Boulv. Abdine.
Spreafico, G. A., Emile Jomalum succ. Chareh Kasr el-Nil.
Svoboda, Victor, Ch. Wabour el-Moya.
Tavoukdji, Paul, Chareh Soliman Pacha, 9.

ALEXANDRIE

Abdel Aziz Mohamed, Rue du Prince Abdel-Moneim, 154.
Dendia, Jean, Rue de la Gare du Caire, 11.
Sabbagh frères, & Khouri, Rue de France.
Spréafico, G. A., Rue Porte Rosette, 6-8.
Wellay, M., Rue de la Gare du Caire, 2.

BENI-SOUEF

Aly Mokhtar, Souk el-Talat.

DAMIETTE

Mahallawi, Ahmed, Chareh el-Bitarieh.

FAYOUM

Mohamed Abdel-Rahman, Chareh el-Rahman.

MINIEH

Mohamed Saad, Charen Souk el-Ghélal el-Kadim.

SOHAG

Mohamed Ahmed el-Mekahal, Ch. el-Aref

Serrures

Voir Ferronneries-Quincailleries)

H. ROSSETTO A. DUMONT & Cie.
BRANCHE Giuseppe Nistri Shareh Kasr el-Nil B.P.1179.Tél.2533
Entreprises de travaux de peinture décoration - Papiers peints

Serruriers

(Voir Ajusturs Mécaniciens)

Ship-Chandlers

ALEXANDRIE

Bavastro, Jacques.
Buhagiar, Alf. G., & Co, Place Mohamed Aly, 12.
Nimnin, Alick, & Son, Rue de l'Ancienne Douane.
Rederfeldt, J.L., & Co, Rue Nubar Pacha, 18.
Rizzo, Vincent, Rue de la Marine, 67.
Wolters, E., Rue Aucienne Douane 1.

PORT-SAID

Azzoppardi, Frank, & Co, Rue Sultan Mourad.
Barrès, Adolphe, Rue du Commerce.
Brès, C., Rue Kawala.
Broadbent, Richmond, Quai François-Joseph.
Cohen, J., & Co, Rue Kawala.
Frank & Joseph, Quai Eugénie.
Harby, Geo. A., & Co, Rue Memphis.
Hnsen-Gunther & Co, Rue Sultan Osman.
Mrdanides, C. N., Rue du Commerce.
Lion & Blum, Rue Memphis.
Metayer, Léon G., Quai Eugénie.
Moulet, C.D., & Co, Rue Sultan Osman.
Pace, M. C., & Co, Quai Eugénie.
Portelli, Jean Maria, Rue Sultan Osman.
Rizkallah, Jacob, Rue Sultan Mourad
Rizzo, Vincent, Rue Sultan Murad.
Roïdis, N. P., & fils, Rue Saïd.
Ross, John, & Co, Quai François-Joseph.
Slavick, James, Quai François-Joseph.
Turcio, G., & Figli, Rue Constantinieh.
Vella, C. J., & Co, Rue Sultan Osman.
Wolters, E., Quai Fraçois-Joseph.
Zammit, M. D., & Co, Rue Saïd.

SUEZ

Busuttil, Guiseppe & fils, Rue el-Moaraf.
Moawad Ibrahim.

Joseph Busuttil & Fils
Shipchandlers-Shareh Gameh el Moarref, Suez
Fournisseurs des Messageries Maritimes
de la Compagnie des Chargeurs Réunis
et de la Marine
Adresse télégraphique: Busutt'l, Suez

Ogda, Alv Aly, Rue Nemsa.
Perry & Sons, Rue de la Poste.
Zannos, William, Rue Saïd.

Sociétés de Bienfaisance

(Voir Partie Officielle)

Sociétés Financières

(Voir Partie Officielle)

Sociétés Immobilières

(Voir Partie Officielle)

Sociétés Industrielles

(Voir Partie Officielle)

Soiries

CAIRE

«A la Confiance», F. Blauvac prop., Chareh el-Bawaki.
«America House», Ibr. Tasso prop., Chareh el-Bawaki, 5.
«Au Dé Rouge», P. Plumkett prop., Place Ataba el-Khadra.
»Au Louvre Egyptien», Ant. Maroun prop., Place Ancienne Zaptieh.
«Au Petit Bazar», Les Fis de M. Cicurel & Co prop., Chareh Cattaui bey.
«Au Petit Benefice», M. prop., Cicure Mouski.

Salonica Cigarette C°
CAIRE. SOCIÉTÉ ANONYME - FONDÉE PAR DECRET KHÉDIVIAL EN DATE DU 28 DÉC. 1903. CHOUBRAH
Cigarettes de toute 1re qualité, fabriquées avec les meilleurs Tabacs Turcs

«Au Progrès», (Anc. Maison Camoin), Chareh el-Gawhari.
«Aux Quatre Saisons», Ahmed el-Youssef Adly prop., Mouski.
«Bazar el-Faggalah», Chareh el-Zaher.
Bazergui, Georges Fathallah, Rue Souk Samalek- el-Kadim.
Chelhot, Habib, Hoch Issa.
Fahmi & Co, Midan Sayeda Zénab.
Francès, Félix, Ch. el-Bawaki.
Gammal, Youssef & Ahmed, Rue Neuve.
Habra, Michel, Rue Neuve.
Ibrahim Nasr, Mouski.
Iskandarani, Ahmed Abdel-Khalek, Rue Neuve.
Karamé, Chawky, Chareh el-Achrafieh.
Karastamati, Sp., Ch. el-Manakh, 24.
Mawardi, Ibrahim & Co, Mouski.
Monstafa Sabri, Rue Neuve.
Nahabedian, Partik, Rue Neuve.
Palacci, Menasce & Co, Chareh Bein el-Nahdein.
«Paris Modes», à côté de l'agence Cook.
«Pétôt», G. & N. Naccache successeurs, Chareh el-Bosta.
Rodi, Adal Sawan & Mahdi, & Co, Rue Neuve.
Salman, D. & A., Mouski.
Sednaoui, S. & S., Mouski.
Sfer, Emile.
Singhanmal, P. U., Chareh el-Faggalah.
Walker & Meimarachi Ltd, Chareh el-Bawaki.
Yared, K. & B., Chareh Bein el-Sourein.

ALEXANDRIE

«Au Louvre», R. Farès prop., Rue Porte Rossette.
Botton, Moise J. de, & Co, Rue Nubar Pacha, 1.
Carazzi, Moussa, Rue de France, 18.
«Châlons», H. Hochapfel & Co, Rue Chérif Pacha, 26.
Cohen, Sabatino, Rue Souk el-Siareff.
Gammal, Youssef & Ahmed, Rue el-Midan, 36.
Garboua frères, Rue Mohamed bey el-Defterdar, 1.
«Grand Bazar Persan», Jebara Yazdi prop. Rue Chérif Pacha, 17.
Hannaux, M., Rue de l'Archevêché, 1.
Hettena, Elie, Rue Souk el-Siareff, 3 et 4.
Ismail Aly Ghanem, Rue Souk el-Siareff, 10.
Khoury, Stefan & Ibrahim, Rue de France, 32.
Manoukdian, K. & H., Rue Souk el-Siareff.
Manoukian, Kirkor, Rue Souk el-Siareff.
Matatia, I., Rue Mosquée Attarine, 2.
Mohamed Saied Tawatal & fils, Rue de France, 55.
Orosdi, Back & Co, Place Mohamed Aly.
Pharès, Road, Rue el-Midan, 48.
«Printemps» (Grands Magasins du), Jules Jaluzot & Co prop., Rue Porte Rosette, 4.
Sabacha, K. & F., Rue de France. 30.
Sahn, Ahmed A., Rue de France, 40.
Saman, Kamel, Rue Ibrahim 1er.
Souccar frères, Rue Chérif Pacha, 30.
Trabelsi, M. G., Rue de France, 36.
Walker & Meimarachi, Ltd, Rue de l'Ancienne Bourse, 6.

PORT-SAID

D'Amore, Coningi, Rue Constantinieh
«Eastern Exchange Bon Marché», Wills & Co prop., Rue Sultan Osman.

ASSIOUT

Jaquigian, Kework, Chareh el-Khodaria.
Sourgian, Khachadour, Chareh el-Khodaria

BENI-SOUEF

Aly Dardir, Ch. el-Riadi.
Moustafa Aly Aguiza, Ch. el-Riadi.
Saleh Hanna, Ch. el-Riadi.

FAYOUM

Bakr el-Soufi, Ch. el-Kantarahh.
Hassan Barkouma, Ch. el-Kantara.

ISMAILIEH

Altemburger, Stefane, Rue Negrelli et Village Arabe.
Collora, A., Village Arabe.

MANSOURAH

«A la Ville de Lyon», Antoine Gohargh prop., Rue Neuve.
Mohamed Abdel-Aziz, Rue Mit-Hadr.
Sednaoui, S. & S., Rue Neuve.

Windsor Hotel - Alexandria
Facing the sea on the New Quay
RECENTLY BUILT AND FURNISHED Gen. Manager - A. van Millingen

MINIEH

Mikhaïl Abdallah, Ch. el-Mahatta.
Aly el-Tawil, Ch. Sekka el-Guédida.
Mohamed bey Ragheb, Ch. Sekka el-Guédida.

MIT-GHAMR

Nahas, Ibrahim, Chareh el-Deya.

SUEZ

Abdel-Wahab Bichir, Rue Kassara.

TANTAH

Abdel-Malak Michel & Co.
Badawi, El-Cheikh, Chareh el-Sekka el-Guididah.
Chiati, B., & M. Badawi, Chareh el-Khan
Gammal, Youssef & Ahmed, Chareh el-Khan.
Halfon, Behor J., & Co, Khan Yacoub bey.
Hamed bey Sbbah, Chareh el-Sekkah el-Guididah.
Mekkawi, Mohamed & Ahmed, Chareh el-Sekkah el-Guididah.

ZAGAZIG

Abdel-Mégnid & Aziz Traboulsi, Chareh el-Waid el-Kebli.
Bagouri, Khalil Ghoneim, Chareh el-Moudirieh.
Bagouri, Osman Mohamed, Chareh el-Wadi el-Kebli.
Chehata Issa, El-Cheikh, Chareh el-Kaïsarieh.
«Egyptian Bazar», Ahmed Mohamed Séoudi prop., Chareh el-Moudirieh.
Hariri, Abdl-Salamel, Chareh el-Kaïsarieh.
Hindi, Hassan Aly, & fils, Chareh el-Wadi el-Kebli.
Mohamed Mohamed Mobarak, Chareh el-Moudirieh.
Nour el-Din, Ahmed, Chareh el-Kaïsarieh

ZIFTA

Ahmed Khattab.
Kechti, El-Cheikh Mohamed, Chareh Dayer el-Bandar.

Sommiers Métalliques (Fab.de)

CAIRE

Goldemberg, G., Rue Hôtel du Nil.

ALEXANDRIE

Perachis, Nicolas M., Rue el-Warcha, 31.

Sonneries électriques

(Voir Electricité)

Spécialités Pharmaceutiques

CAIRE

Del Mar, A., Rue Hôtel de Nil.
Fischer, M., Ch. el-Madabegh.
Galetti, F., e Figli, Chareh el-Khalig.

ALEXANDRIE

Adib, George A., Rue Stamboul, 3.
Fisher, S., & Co, Rue Chérif Pacha et Rue Gare de Ramleh, 28.
Galetti, & Figli, Rue de France.

Stéréotypie

CAIRE

Costagliola, F., Kantarat el-Dikka.

Sucre en gros

(Voir Denrées Coloniales)

Syndics

CAIRE

Audibert, Louis, Chareh Dubray, 10.
Caloyanni, Paul, Chareh el-Madabegh.
Jullien, Antoine, Chareh Abbas.
Sampaolo, Guillaume. Ch. Mohamed Aly.

GRANDS MAGASINS DE NOUVEAUTÉS
"AU PROGRES"
CAIRE - près du Crédit Lyonnais - CAIRE
CONFECTIONS POUR DAMES, TISSUS HAUTES NOUVEAUTÉS, BONNETERIE, AMEUBLEMENTS, BLANC, MERCERIE.

ALEXANDRIE

Anastassiadis, B., Rue Stamboul, 6.
Levi, Ezra.
Méguirditchian, Léon, Place Mohamed Aly.
Quelle Freid., Rue de l'Eglise Debbané.
Tabet, G., Rue de France.

PORT-SAID

Ashkar, Siméon, Rue du Bazar.

MANSOURAH

Adda, Benedetto, Rue Neuve.
Bard, P.M.A., Rue Hussenieh.
Lusena, Emilio, Rue Neuve.
Maresma, Ange, Rue Neuve.

Tabac en feuilles (Nég. en)

ALEXANDRIE

Campoulo, D., Place Sainte Cathérine.
Constantinidis, A., Rue Gare de Ramleh, 56
Elia, W.A., Rue du Prince Abdel Moneim, 85
Emiris Brothers, Rue de France, 6.
Habib, Telmé, Rue du Prince Abdel Moneim.
Hazan, S.G.L., Rue Midan, Okelle Hama.
Joannides, A.P. Rue Toussoum Pacha, 17.
Khayat, Nasralla bey, Pl. Moh. Aly, 17.
Nanopoulos Frères Rue des Sœurs. 5.
Pembedjian, J., Rue Chérif Pacha, 13.
Proestopoulos, D.C., Rue de la Gare de Ramleh.
Protopapas, E. D. & Co, Rue Chérif Pacha, 15.
Salomidis, Rue Gare de Ramleh, 30.
Stamatopoulo, C., Rue Nubar Pacha, 7.
Tchankerten & Co, Rue Eglise Maronite, 4.

Tailleurs

(Voir Marchands-Tailleurs)

Tanneurs-Corroyeurs

ALEXANDRIE

Abbassi, Hadji, au Lazaret.
Abou Aly, Moh. & Hassan, au Lazaret.
Fafalios, G. S., Rue el-Cheikh Soliman Pacha, 4.
Mitzis, D., Rue Souk el-Kanto, 12.

Tapis d'Orient

CAIRE

Andalaft, D., & Mohamed Aly, Khan-Khalil.
ref & Sabbagh, Rue Neuve.
Atar, Mohammed Hassan, Chareh el-AtAkkadine.
Behar Vitali, Khan-Khalil.
Chaldjian, M. & O., & H. Allalemdjian, Bazar Mourour.
Chellaram, D., Place de l'Opéra.
Chiha, Youssef bey, & Co, Ch. el-Manakh.
Cohen, J., Khan Khalil.
Danish, Abdallah, Khan-Khalil.
Eid, Mikhaïl, Chareh el-Achrafieh.
Fisse, A. I., Abdel-Meguid Kassem & Co, Chareh Kasr el-Nil, 6.
Fisse, D. & Co et Ismail Aly.
Ghattas, N., Rue Neuve.
Habra, Michel, Rue Neuve.
Homay bey, Les fils de Habib, Ch. el-Maghrabi.
Hatoun, E., Rue Neuve, 12.
Ispenian, K., Place de l'Opéra.
Kahal, Abdallah, Khan-Khalil.
Madjar, D., Chareh Kamel.
Madjar, Vitali, Ch. Kamel, 8.
Maggiar, E. E., & Fils, Chareh Boulac, 9.
Malluk, E. M., Rue Neuve.
Mirza Mohamed Chirazi, Khan-Khalil.
Moustafa Mohamed, Rue Neuve.
Nahabedian, Partik, Rue Neuve.
Nikoforos, D., Ch. Deïr el-Banat.
Spartali, T. A., & Co, Place Soliman Pacha.
Tahal, Abdallah, Khan-Khalil.
Tanach, Abdallah, Khan-Khalil.

ALEXANDRIE

Abdallah Saleh, Rue Moh. Aly el-Defterdar, 1.
Bachdi, Mohamed Aly, Rue Adib, 3.
Chalhoub frères, Rue Chérif Pacha, 30.
De Andria Oswald, & Co, Rue Gare de Ramleh.
Dimitri, Murag, & Nicolas Sabounghi, Rue des Etudiants.

Demandez partout les Boissons Gazeuses
"VICTORIA" SODA WATER Cº

Hag Mohamed Hussein, Rue de France, 3.
Johari, Habib Youssef, Rue el-Midan, 36.
Homs bey B. F. Rue Porte Rosette.
Maggiar, E. E., & Fils, Rue el-Falaki, 14.
Milani, Hadgi Ibrahim, Rue Souk el-Tabbakhin, 10.
Milani, M. K., Galerie Menasce.
Mohamed eff. Aly Rouchdi, Rue Adib.
Mustacchi, A., Rue Sidi Abil Dardar.
Mustacchi, D. L., Rue Nubar Pacha, 13.
Spartaly, T. A. & Co, Rue Porte Rosette.
Tabriz, H. M. Taghi de, Rue de France, 49.
«Turkish & Persian Bazar», David Milan prop., Rue de France, 55.

ASSIOUT

Mahmoud Ahmed Agami, Chareh el-Sekka el-Ghédida.

TANTAH

Chiti, Badawi, Ch. Sekka el-Guédida.
Tabrizi, Hag Hassan, Chareh el-Khan.

ZAGAZIG

Kazem, El-Hag Sayed Aly, Chareh Aly Nasser.

Tapissiers-Décorateurs

CAIRE

Abdallah Mohamed, Chareh Darb el-Gamamiz.
Abdallah Mohamed, Chareh el-Khalig.
Abdel-Meguib el-Tawi & H. Younes, Chareh el-Madabegh, 37.
Adjemian, D., Chareh Nubar Pacha.
Ahmed Abdel-Hamid, Chareh el-Khalig (Bab el-Charieh).
Aly Abdou, Chareh Gameh el-Banat.
Amin Mahmoud, Chareh el-Zaher.
Baroudi, O., Abbassieh.
Bayoumi Hammad, Sekket el-Faggalah.
Bensaïa, P., & Co Chareh el-Cherif
Bleuler, G., Rue de l'Eglise Catholique.
Chennawi, Mohamed, Chareh Darb el-Gamamiz.
Chentenawi, Mohamed, Boulv. Abdel-Aziz.
Darwiche Moustafa, Chareh Darb el-Gamamiz.
Ettore, E., Ch. el-Manakh, 10.
Ettore, Gaetano Tewfikieh imm. Melkonian
Fiorentino, Angelo, Chareh Kasr el-Nil.
Giuliana, S. E., Chareh el-Manakh.
Giorgiakaki, Teodoro, Chareh el-Meligui.
Hany, V., Haret Darb el-Guinénah.
Hassan Ghoneim, Chareh Darb el-Ahmar.
Hassan Khalifa, Boulv. Mohamed Aly.
Hassanein Salama & frères, Chareh Gameh el-Banat.
Karargui, Mohamed Aly, Kantaret Sonkor.
Kasti, Nicolas, Chareh el-Meligui.
Khalifa Mohamed, Chareh Clot-Bey.
«Kriéger» de Paris, (Damon & Colin succ). Chareh Kasr el-Nil.
Lappa, G., Avenue de Boulac.
Liebshardt, L., Ruelle de l'Hôtel du Nil.
Mahmoud Ismaïl, Ch. Gameh el-Banat.
Mathis, G., Boulv. Clot-Bey.
Mohamed el-Dichiche, Chareh el-Zaher.
Mohamed & Saleh Abdel-Khalek, Boulv. Clot-Bey et Chareh el-Khalig.
Mohamed, Abdallah, Sayeda Zénab.
Mohamed Abdel-Rahim, Chareh Gameh el-Banat.
Mohamed Aboul-Ela, Chareh Abdine, 15.
Mohamed Darwich Moustafa, Clot-Bey.
Mohamed el-Tawi, Chareh el-Zaher.
Mohamed Mohamed Younes, Chareh el-Faggalah.
Mohamed Sabri, Boulv. Mohamed Aly.
Mohamed Salama & frères, Boulv. Mohamed Aly.
Munz, Eberhard, Haret Fayed, 8.
Papazian Frères Ch. Kantaret el-Dekha.
Pternitis, Esculape, Chareh el-Zaher
Revinthi, P., Chareh el-Mezayen.
Sadek Mohamed, Chareh el-Zaher
Sammartino, Vincenzo, Chareh Kamel.
Sawi, Hassan, & Co, Boulv. Mohamed Aly.
Sayed Saleh & Ahmed Saleh, Ch. el-Koubri.
Stainer, S., Boulv. Abdine.
Zhorab, B., Chareh Nubar Pacha.

ALEXANDRIE

Arte (Al Décorativa), N. Cameti prop. Rue du Port Est.
Ahmed Mohamed, Rue Ras el-Tin, 95.

AVANT VOTRE REPAS
Buvez un SODA "VICTORIA"
APRES VOTRE REPAS

Aly Chehata, Rue Ras el-Tin, 1.
Bonanno, Louis.
Calavassi, J., Rue Gare de Ramleh, 13.
Cosentino, A. T., Rue Gare de Ramleh, 26.
De Ferrari, Rue du Prince Abdel Moneim
Deligiorgi, M., Rue Nébi-Daniel, 23.
Dragattu, M., Rue de l'Hôpital Grec.
Ettore, Giuseppe, Rue de Trieste, 1.
Falanga Frères, Rue Sidi Abil-Dardar, 16.
Fiorentino, E., Rue Nébi Daniel, 26.
Fischer, Luigi, Rue Stamboul, 15.
Ghandour, Hussein, Rue Ras el-Tin, 63.
Grasso, Filippo, Boulv. de Ramleh, 6.
«Kriéger» de Paris (Damon & Colin succ.), Rue Porte Rosette.
Lappa, L., Rue de la Gare de Ramleh, 28.
Mathis, G., Rue Chérif Pacha, 14.
Meimaris, C., Rue Gare de Ramleh, 9.
Olivier, Henri, Rue Nébi Daniel, 24.
Samrah, Mohamed, Rue Mosq. el-Terbana.
Schmolz, K., Rue Porte Rosette 32.
Schoner, I., Rue Mah. Pacha el-Falaki.
Spitzer, F., Rue Porte Rosette.
Tirinanzi, A., Rue Gare du Caire, 2.
Tirinanzi, G., Rue Gare de Ramleh, 12.
Tourki, Aly Hafez, Rue Mosquée el-Terbana, 7.
Trimanzi, A., Rue de la Gare du Caire.
Vancini, Ernesto, Rue Eglise Grecque.

Vancini, Ernesto
ATELIER D'AMEUBLEMENTS
Décoration et Objets d'Art et de Luxe.

Veneziano, S., Rue Gare de Ramleh, 5

PORT-SAID

Glistridis, Antoine E., Rue du Commerce
Rispoli, Edoardo, Rue du Commerce.

ASSIOUT

Abdel-Aziz Gad, Chareh el-Maydoub.
Mohamed Eid, Chareh el-Kaisaria.
Youssef Ahmed, Chareh el-Kaïsaria el-Kébira.

BENI-SOUEF

Khalifa Ahmed, Chareh Arian Pey.
Mohamed Enari, Chareh el-Riadi.
Mohamed Hezaven, Chareh el-Riadi.

CHÉBIN EL-KOM

Salem Ahmed, Chareh el-Tarrassine.

FAYOUM

Aly Mahfouz, Chareh Adli.
Raïs, Mohamed Hassan, Chareh el-Amoud.

KENEH

Mahmoud Mohamed, Chareh el-Magrabi.

MINIEH

Dakrouri Mohamed, Chareh el-Maghrabi.
Mohamed Omar, Chareh el-Bosta.

SOHAG

Assiouti, Hassan Soliman, Chareh el-Bahr.

TANTAH

Chiati, B, & M. Badawi, Ch. el-Khan.
Tawil, Hassan, Chareh Sekka el-Guididah.
Tawil, Sid Ahmed Mohamed, Chareh el-Sekka el-Guididah.

ZAGAZIG

Ahmed Saleh, Chareh Abbas.

Tarbouches (Négociants en)

CAIRE

Arivan, M. & S., frères, Rue Abdine.
Hag Younès, Ben Chaaban, Chareh el-Ghourieh.
Pardo, Joseph, Rue Neuve.
Sada, Moustafa Mohamed, Rue Neuve.

ALEXANDRIE

Mohamed & Chafferi, Rue de France, 53.

Tarbouchiers

CAIRE

Abdel Baki Abdou, Chareh Abdin.
Abdel-Fattah Mohamed, Chareh el-Faggalah, 23.

L. F. Chami Frères
IMPORTATION - EXPORTATION - OPÉRATIONS DE BANQUE
CAIRE (Egypte), Rue Khan Khalil

Abdel-Kérim Hassan, Boulv. Clot-Bey, 72.
Ahmed Chéhata, Boulv. Mohamed-Aly.
Aly Hassanein, Boulv. Mohamed-Aly.
Aly Osman, Chareh Wagh el-Berka.
Ariyan, M., Chareh Abdine.
Ariyan, Stephan, Boulv. Abdine.
Attia Awad, Boulv. Clot-Bey.
Barsoum Salib, Boulv. Clot-Bey.
Corti, Hussein, Chareh Abdine, 5.
Fahd, Tannous, Mouski
Hachadourian, K. & S., Frères, Chareh Abdine.
Hassan, Ahmed, Avenue de Choubrah.
Hassan, N. M., Rue Neuve.
Ismail, Mohamed, Chareh Khaïrat.
Kokani, Mohamed Moustafa, Boulv. Mohamed Aly.
Lessi, Ahmed, Chareh el-Ghouri.
Mahmoud Ahmed, Chareh el-Koumi.
Mahmoud Sabri, Chareh Abdel-Aziz, 32.
Mandarawi, Nessim Ghobrial, Boulv. Clot-Bey.
Mohamed Ahmed, Chareh el-Koumi.
Mohamed Arif, Mouski.
Mohamed Ibrahim, Boulv. Mohamed Aly.
Mohamed Ibrahim, Rue Souk el-Kanto, 21.
Mohamed Sabri, Chareh Abdel-Aziz.
Mohamed Tewfik, Boulv. Mohamed Aly.
Moustafa Mohamed, Rue Neuve.
Nassim, M. Hassan, Rue Neuve.
Osman Mohamed, Chareh Abdine.
Pardo, Joseph, Rue Neuve.
Rizk Awad, Boulv. Clot-Bey.
Sada, Moustafa Mohamed, Rue Neuve.
Sehlick, Joseph, & Co, Boulv. Abdel-Aziz.
Sergani, Mohamed Hassan, Rue Neuve.
Soleiman Kattan, Rue Neuve.
Tounsy, Ahmed Mohamed, Chareh el-Ghouri.
Younes Ben Chaaban, Ch. el-Ghouri.

ALEXANDRIE

Ahmed Aly, Rue Ras el-Tin.
Ahmed Naga, Rue des Sœurs, 54.
Aly Aheud Naga, Rue des Sœrs, 63.
Athineo, Jean, Rue Mosquée Aarine.
Condoléon, N. Georges, Rue Nubar Pacha, 14
Giovannidès, A., Rue de France,
Ismaïl Youssef, Rue Amr Ebn el-Ass, 9.
Ismaïl Naga, Rue des Sœurs, 64.
Kachir, Chaaban, Rue Attarine, 3.
Kamel eff. Saad, Rue Bab el-Akhdar, 31.
Khalil Mohamed, Rue de France.
Khalil Naga, Rue des Sœurs, 39.
Kondolion, Georges, Rue Nubar Pacha, 1.
Mahmoud Naga, Rue Anastassi, 18.
Mohamed Mansour, Rue de France, 5.
Moustafa Halaka, Rue el-Midan, 64.
Nadouri, Ibrahim, Rue de l'Eglise Copte, 14.
Yanangas, N., Rue Mosquée Attarine, 20
Zorzopoulos, Jean, Rue Nubar Pacha, 16.

ASSIOUT

Abdel-Rehim Mohamed, Ch. el-Khodaria.

BENI-SOUEF

Mahmoud Effat, Chareh el-Riadi.
Saleh Guergues, Chareh el-Riadi.
Séoudi, Mohamed, Rue de l'Ancienne Poste.

CHÉBIN EL-KOM

Scandarani, Mohamed Ahmed, Rue de la Gare.

DAMIETTE

Ghoul, Mohamed & Ahmed, Chareh Khan. Pacha.

FAYOUM

Ahmed Riad, Chareh Adli.
Hakim, Abdel-Aziz, Chareh el-Kantarah.

MINIEH

Durri, Abdel-Salam, Chareh el-Bosta.
Hassan Hassanein, Chareh el-Bosta.
Tadros Barsoum, Chareh el-Guédid.

SOHAG

Mohamed Ibrahim, Chareh el-Emoumi.

TANTAH

Ahmed Mohamed Gabr, Rue de la Bourse
Coucoutzi, Panajotti, Ch. el-Borsa.
Ghoche, Gabriel, Chareh el-Borsa.
Padaropoulo, Panayotti, Chareh el-Borsa.

ZAGAZIG

Amran, Mohamed eff., Chareh Abbas.
Kharbouth, Sayed Mohamed, Chareh Moudirieh.
Younes, Abdel-Hamid Aly, Chareh Abbas

THE EGYPTIAN "VERITAS"
Renseignements Commerciaux - Contentieux - Recouvrements
Office de Brevets et Marques de Fabrique

Teintureries

CAIRE

Centrale», Jacob Hazan prop., Chareh. Abdel-Hakk el-Sombati et Chareh Kasr el-Nil.
«Française», Pillafort & Drouet prop., Chareh el-Bawaki.
«Grande Teinturerie Parisienne», Mme Vve E. Chevalier, Ch. Emad el-Din.
«Viennoise», B. Zipken, Rue Fakry Pacha.
Ibrahim Mohamed, Chareh el-Koubri.

ALEXANDRIE

«Française», Pillafort & Drouet prop. Rue Mosqée Attarine, 16.
«Grande Teinturerie Parisienne, Vve E. Chevaulier prop.,Place Ste Catherine, 3
«Italienne», E. Geulini prop.,Rue el-Kayed Gohar.

Teinture pour les cheveux

CAIRE

Berberian. M. N., Rue Neuve.
Djebedjian frères, Boulac; bureau, Rue Beit el-Kadi, 3.
Papazian, Missah, Boulv. Abdel-Aziz, 5.

ALEXANDRIE

Boyadjian,Yervante M.,Rue Sinan Pacha,1. Rue de France, 18.
Karaïssarian, Baghdassar, Rue des Sœurs

Théâtres

CAIRE

«Abbas», Kantaret el-Dekha.
«Egyptien», Iscandar Farah prop.,Boulv. Abdel-Aziz, 31.
«Ezbékieh» (du Jardin de l'), Vve A. Santini concessionnaire au Jardin de l'Ezbékieh
«Khédivial de l'Opéra», Place de l'Opéra.
«Verdi», Chareh Bab Bahari.

ALEXANDRIE

«Abbas Helmy», Place Mohamed Aly.
«Eden», D. Ceretopoulos prop., Rue de l'Ancienne Bourse, 12.
«Urbanora», cinématographe, S. Léonu, directeur,Chareh Saleh el-Din.
Tour, Tiffel Rue Ancienne Bourse, 12.
«Zizinia», Rue Porte Rosette.

PORT-SAID

«Eldorado», G. Vassilopoulo prop., Rue du Commerce.
«Khédivial», Tsezos & Liokouras prop., Quai François-Joseph.

SUEZ

«Cercle International», Port Tewfik.
«Dante Alighieri».
«Khédivial», Rue Caracol el-Warcha.
«Paradis», Place du Gouvernorat.

Thé

(Voir Epiciers)

Timbres en caoutchouc

(Voir Graveurs)

Timbres-poste pr. collections

CAIRE

Bondi, G. A., Chareh el-Bawaki.
Castro, M., Chareh el-Maghrabi.
Sempad, Aram, Chareh Kamel.
«The Collector», D. R. Delbourgo prop., Careh el-Manakh, 52.
Zacharia, C. G., & Co, Chareh Kamel.

ALEXANDRIE

«Comptoir Philatélique», Cardahi prop. Rue Chérif Pacha.
Napanzis, G., Rue Porte Rosette, 7.
Papasian, L., Boulv. de Ramleh, 15.

PORT-SAID

Isaac, Yabes, Rue du Commerce.

Ciment Portland BRAILA
Agents: **Fern. Gallois & Co.**

Tisserands de soie

(Voir Filatures)

Toiles cirées

(Voir Ameublements)

Tourneurs

CAIRE

Achdjian, N., Midan el-Faskieh.
Darnhein, R., Rue Ancienne Zaptieh.
Westner, A., & Chareh el-Manakh.

ALEXANDRIE

Centaro, R., Rue des Ecoles Italiennes, 9
Gennaro, Francesco de, Rue Aly el-Kébir, 2.
Mohamed & Ibrahim, Rue Bab el-Akhdar, 12

ASSIOUT

Ghali, Guergues, Chareh Souk el-Kamh el-Kadim.
..assan Kheila, Chareh el-Maydoub.
Rizk A tieh & Ghali Attieh, Chareh el-Menatta.
Zakhari, Bakr Mikhaïl, Chareh el-Sekka Guédida.

BENI SOUEF

Mohamed Masri, Chareh Erian bey.
Tolba Chafeï, Chareh el-Hammam.

Transitaires

(Voir Agents Transitaires)

Tuyaux en caoutchous & en Métal

ALEXANDRIE

Allen Alderson & Co Ltd, Rue de la Poste, 2.
Autofage, Théodore, Rue Salah el-Din.
«British Engineering Cy of Egypt Ltd» Rue Gare du Caire.
Cook Thos & Son (Egypt) Ltd Rue Gare du Caire, 1.
Hasda & Co, Rue Abou-Dardar.
Kelada, Antonio, Rue Gare du Caire.
Kirby Edgar & Co, Boulevard de Ramleh.
Steinemann Mabardi & Co, Place Mohamed Aly.

Typographies

(Voir Imprimeries)

Usines d'égrenage de coton

BENHA

Ahmed Moustafa (hoirs), Charehel-Bahr.
Canawa Const., Chareh el-Daftarkhana.
Farahat Ibrahim, Chareh el-Cheddieh.
Planta, J., & Co, Rue Salvago.
Sbeo & Farahat Moussa, Sud de la Ville.

BENI-SOUEF

Azer Raphaël & Co, Ibrahimieh.

CHÉBIN EL-KOM

Cadi, El-Cheikh Ahmed Wahba, & El-Cheikh Sid Ahmed Issa, Ch. el-Bahr.
Gazzar, Aly bey, Chareh el-Bahr.

DAMANHOUR

Chehata Abou Hassan, Ch. Aboul-Riche.
Ghazal. Ahmed, & Mohamed, Chareh Halaket el-Kotn.
Hedeini, Hassan & Co, Chareh el-Borass.
Mohamed Rabeh, Ch el-Soussi.
Saliba Nahoum, Chareh Aboul-Riche.
Ward, Moustafa & Moussa el-Seroussi, Ch. Aboul-Riche.

FAYOUM

Bakhoum, Th., Ch. Sabri.
Planta, J., & Co, Ch. el-Yousfi.
Zagdoum, Aslan, Ch. Sabri.
Zananiri, Guiseppe, Ch. Sabri.

MANSOURAH

Banque Transatlantique,
Hassoun, Ibrahim.

THE EGYPTIAN "VERITAS"
Renseignements Commerciaux - Contentieux - Recouvrements
Office de Brevets et Marques de Fabrique

Chenawi, Mohamed bey, Rue du Bahr el-Saghir.
Planta, J., & Co.
Rizk, Goubran, Rue Vieille.
Soussa, Nicola, Rue du Nil.
Société State,
Tadros, Ant. M.
Zogheb, & Fils.

MINIEH

Choremi Benachi & Co, près la Gare.
Peel & Co, vis-à-vis la Gare.
Tadros Guergues & Fils, vis-à-vis la Gare.
Jacoub Barsoum & Frères, à côté de l'Eglise Grecque.

TANTAH

Ayoub, Ahmed bey, Kafret Aly Agha.
Dahan, Naguib, Kafret Aly Agha.
Dumani frères, Kafret Aly Agha.
Menchawi, hoirs Ahmed Pacha, Kafret Aly Agha.
Sorsok, Gorgui Lotfallah, Kafret Aly Agha.

ZAGAZIG

Aly Moussa & Co, Chareh el-Chamsi.
Associated Cotton Ginners of Egypt Ltd,
Usine ex Choremi Benachi.
Associated Cotton Ginners of Egypt Ltd,
Usine ex Planta.
Associated Cotton Ginners of Egypt Ltd,
Usines Bacos.
Arbib frères, Rue de la Gare.
Attalah, Pierre, Chareh Tewfik.
Chamsi, Amin bey, Chareh el-Chamsi.

ZIFTA

Aaraman frères, Chareh Kafr Enan.
Helvetia (Usine), G. Riecken & F. C. Baines & Co prop.
Bada, Zaketto, Chareh el-Halaka.
Candinico, Costandi, Chareh Sandabast.
Tilche frères, Rue de la Gare.

Usine (fournitures pour)

ALEXANDRIE

Ahmed Abou el-Fadl, Rue el-Kayed Gohar, 19.

Ustensiles de ménage

(Voir Articles de)

Ventilateurs

Bellantuono & Co, Rue Tewfik.
Kirchmayer, Rudolf, & Co, Place Mohamed Aly (Okelle Monferrato).
Sté Générale d'Electricité et de Mécanique, Rue Gare du Caire.

Verre (Décoration sur)

ALEXANDRIE

Margosches, H., Place Ste Catherine, 3.

Vernis

(Voir Couleurs)

Verreries

(Voir Faïences)

Vétérinaires

CAIRE

Borgo, Dr F, Boulv. Abdin, 17.
Branch, A. E., Guizeh.
Caloro, G., Chareh Zervudachi.
Cooper, H., inspecteur vétérinaire du Caire.
Gazi, V.R., M.R.C.V.S., Chareh Maarouf (près le Palais Halim Pacha).
Hussein eff. Abdou attaché, à la Daïra Khassa.
Hussein eff. Kamel, attaché à la Daïra Khassa Khédiviale.
Littlewood, William, Chareh Dubray, 6.
Mason, F. E., sous-directeur de l'École vétérinaire.
Métral, Gustove, attaché à la Daïra Khassa.
Miller, Auguste, attaché à l'Adm. Sanitaire.
Piot bey, J. B., Ch. Kamel.
Safwat, Mohamed, Ch. el-Koubri.

CIGARETTES LAURENS

ALEXANDRIE

Ferrari, Albert, attaché au Conseil Sanitaire Maritime et Quarantenarie.
Gérose, P. Rue du Prince Abdel Moneim.
Joannoglou, Jean Hadji, Hôtel Impérial.
Piot, Dr F., vétérinaire en chef de la Ville.
Soucail, Bernard, attaché à l'Office Quarantenaire du Port-Vieux.
Teboulle, D., attaché à l'Abattoir de la Municipalité.

PORT-SAID

Ibrahim eff. Kadri, attaché à l'Office Sanitaire.
Intonti, D. F., attaché à l'Office Sanitaire
Thomas, J., attaché à l'Office Sanitaire

ISMAILIEH

Hechmat bey, attaché à l'Office Quarantenaire.

ZAGAZIG

Hussein eff. Tewfik, insp. à l'Abattoir.

Vidanges

CAIRE

«Cairo Sewage Transport Cy Ltd»., Chareh Chérifein, 1.

CAIRO SEWAGE TRANSPORT
COMPANY LIMITED
Engrais naturels complets
POUDRETTES
Engrais Organiques
LE CAIRE
Rue El-Chérifein, 1, près la National Bank.

«Nouvelle Entreprise Egyptienne de Vidanges», Boulv. Mohamed Aly.
«Suppression des Vidanges», André Tissier, Ch. el-Manakh.

ALEXANDRIE

«Cairo Sewage Transport Cy, Ltd.»

PORT-SAID

«Cairo Sewage Transport Cy Ltd.», Rue du Village Arabe.

DAMANHOUR

«Cairo Sewage Transport Cy Ltd».

DAMIETTE

«Cairo Sewage Transport Cy Ltd.»

ISMAILIEH

«Cairo Sewage Transport Cy Ltd».

TANTAH

«Cairo Sewage Transport Cy Ltd», Ch. el-Moudirieh.

Vieux Métaux

CAIRE

Assayas, Samuel, Hamzaoui (Okelle el-Tarabichi).
Bajocchi, G., Chareh el-Bawaki.
Bach, Gustave, Chareh Bein el-Sourein.
Capitain, J., & Co, Chareh el-Mahdi.
Chmiara & Yazadjian, Chareh Ghert el-Noubi.
Heller, Léon, Chareh el-Maghrabi, 6.
Kirby, Edgar.
Kuster, R., & Co, Chareh Sahel el-Guelal.
Ott, Frédéric, Jardin Rossetti.
Riso, S. di M., Jardin Rossetti.
Schutz, Jules, Chareh Nubar Pacha, 4.

ALEXANDRIE

Aghion, Benjamin, Rue de l'Eglise Debbané, 9.
Barda, Rue de l'Ancienne Douane.
Bracha, Rue Chérif Pacha, — dépôt, Rue de l'Ancienne Douane.
Baghdjian, A., & Co, Rue Sidi Abil-Dardar, 20.
Falanga & Billaud, Rue de l'Archevêché,8.
Kirby, Edgar, Rue Gare de Ramleh, 9.
Kuster, R., & Co, Rue Abou Dardar, 12.

اطلبوا فكتوريا المعدنيه لانها
مياه احسن وانقى
84

Vins et Liqueurs (Débits de)

CAIRE

Andreoni, Hugo, Ruelle ex-Continental.
Angel, Victor, Ch. Abdel-Hakk.
Aroussi, Hanna, Boulv. Clot-Bey.
Biagiotti, A., Chareh Wagh el-Birka.
Billi, Athanase A., Chareh el-Midan.
Bouchouris, J., Chareh el-Bawaki, 5.
Boulad, H., Chareh el-Faggalah.
Brun, Vve J., Avenue de Boulac, 10.
Bozzo, Virginio, Chareh el-Faggalah.
Cajulo, Desiderio, Ancien Bazar.
Carafotia, P. A., Chareh Nubar Pacha.
Carmel Oriental (Soc.), vins de Richon le Zion & Zicron Jacob, Sharia el-Maghrabi, 23.
Chimeros, G., Boulv. Mohamed Aly.
Christo Manoli, Boulv. Clot-Bey.
Combilis, C., Hélouan.
Coupa, M., & Apostolis, Boulv. Mohamed Aly.
Coutsoumitellis, S., & A. Pachida, à l'entrée du Mouski.
Dadioti, Th., & Co, Hammam el-Talat.
Danti, Galileo, Chareh Kasr el-Nil.
Diamandi, D., Boulv. Mohamed-Aly.
Dos Mancarious, Boulev. Clot-Bey.
Dracatos & Co, Chareh Wagh el-Berka.
Drapagnoti, Antoine, Darb el-Barabra.
Karafotia, P. A., Chareh Nubar Pacha.
Faro, D., Rue Gameh el-Ahmar 23.
Laffet, Mme, Chareh el Bawaki.
Laino, E, Darb el-Kotta.
Maietta, L., & Co, Cantaret el-Dekka.
Mortaghi, J. M., Place Ancienne Zaptieh
Mouati, Christo, Ch. Clot-Bey.
Orevetz, John, Chareh Taher.
Paratore, A., imm. Djelal, Tewfikieh.
Paz, Mathias de la, Ch. Djelal Pacha.
Pinto, G., Chareh el-Torba.
Politi, Dimitri, Chareh el-Midan.
Pollatd, E. frères, Ch. Gameh Charkasse.
Polychronopoulo, Costandi, Ch. Gameh el-Banat.
Remboul', Nikita, Chareh Gameh el-Banat.
Renaud, Anna, Nouveau Bazar.
Renda, G., Chareh el Saha, 40.
Sasso Emilio, Chareh Nubar Pacha.
Selearis, Michel, Ch. Clot-Bey.
Skiadas, Dimitri, & Antonio Panagopoulo, Chareh el-Rouei.
Soc. Carmel Oriental vins de Richon le Zion et Zichron Jacob Chareh el-Maghrabi, 22.
Stelianopoulos, Georges, Boulev. Mohamed Aly.
Terracciano, R., Haret el-Madrastein.
Theodoro & Costi, Chare el-Torba.
Teruzzo, Elie, Bab el-Louk.
Wettestein, H., Boulv. Mohamed Aly.
Zaccaria, I., & Co, Rue Anc. Zaptieh,58
Zacharia, Giorgio, Ch. el-Mahdi, 3.

ALEXANDRIE

Agnès, Mme, Rue Sésostris, 4.
Anagnostou,Giovanni, Rue St Mark, 1.
Apostoli, Apostolos, Rue Anastassi.
Baila, N. & D., Rue des Sœurs, 62.
Barbagallo, M., Rue Masguid el Faham, 14.
Barsami, G.A., Rue Anastassi, 23.
Bollas, N., Rue des Sœurs, 8.
Callela, Vita, Rue Anastassi, 37.
Callisperi, Jean, Rue des Sœurs, 34.
Calomiris, G., Rue des Sœurs, 15.
Camillieri, Joseph, Rue el-Warchet,14.
Cardamakis, L., & Co, Rue Warchet el-Toubghieh, 3.
Carivali, A.,frères, Rue Bab el-Akhdar, 66.
Cavalas, N. E., Rue de la Poste
Chrissafi frères, Rue el-Midan, 45.
Civitelli, Raffaele, Rue Toussoun 16
Colonna, Domenico, Rue Warchet el-Toubguieh, 6.
Crisohos, T., Rue el Kayed Gahar 11.
Croce, Domenico, Rue Anastassi, 27.
De Sortis,Constantin, Rue Sélim Kaptan,8.
Delyannis, Th., Rue Amr Ebn el-Ass,25.
Demay, A., Rue Gare de Ramleh, 26.
De Raffin,Raymond,Rue Temple Menasce.
Diadovich, N., Rue el-Kayed Gohar, 36.
Diepotista, N., Rue Ancienne Douane,63.
Donato, Paschal, Rue Ebn el-Ghazali.
Falvo, Tommaso, Rue Gare de Ramleh, 20
Ferri, Pellegrini, Rue Bab el-Karasta,17.
Fren, S., Rue Anastassi, 31.
Gavalas, Nicolas Em., Rue de la Poste, 10
Ghiossis, Dimos Nicolaou, Rue Ibrahim 1er, 4.

THE EGYPTIAN "VERITAS"
Renseignements Commerciaux - Contentieux - Recouvrements
Office de Brevets et Marques de Fabrique

Karamalis, G. N., Rue Bab el-Karasta, 33.
Kiomis frères, Rue Souk el-Kanto.
Kionti, N., frères, Rue Souk el-Kanto, 14.
Lagopoulos, P. N., Rue Bab el-Karasta.
Leporini, E., Rue Nébi Daniel.
Limbardi, G., & Co, Rue el-Ghazali, 12.
Maggi, G., Rue el-Hamamil, 1.
Mamas, S., Rue Gare de Ramleh, 13.
Mandelbaum, M., & Co Rue Colucci Pacha, 4.
Manolakakis, M. J., Rue el Falaki, 4.
Mazarakis, A. C., & Co, Rue du Télégraphe Anglais, 2.
Marcovitz, V., Rue el-Hamamil, 23.
Marconcini, O., & Co, Rue de l'Église Maronite.
Moussu, J., Rue Ancienne Bourse, 6.
Nicotra, G., Rue el-Kawkab.
Pangalo, T.I., Rue el-Hamamil.
Pantazopoulos, A., Rue Bab el-Akhdar, 1.
Papachristodoulou, P., Rue Wakalet el-Khodar, 18.
Papadakis, Costi, Rue Ebn el-Ghazali.
Pappa, Georges, Rue Ancienne Bourse, 4.
Paraskevas, L., Rue Ibrahim 1er 30.
Parnis, Giovanni, Rue Bab el-Karasta, 14.
Patrun, M., & frères, Rue el-Ghazali, 4.
Perakis, Georges, Rue des Sœurs, 10.
Pfeiffer, Carl.
Russo, R., & Co, Rue Hammamil, 20.
Safnente, C., Rue Bab el-Karasta, 16.
Siverato, Giovanni, Rue Eglise Cophte.
Soc. Carmel Oriental, vins de Richon le Zion et Richron Jacob, Rue de l'Ancienne Borse, 6
Tattaris, G., Rue des Sœurs, 18.
Tieh, Giuseppe, Rue Anastassi, 31.
Todorovich, N., Rue Ancienne Douane.
Torides, H. Ch., Rue Ancienne Douane.
Tron, B., Rue du Télégraphe Anglaise, 2.
Tsabassi, Ch. Dimitii, Rue Ibrahim 1er, 39
Varsamis, J. A., Rue Hamamil, 25.
Vita Antonio, & C. R. Benzi, Rue Mosquée Attarine.
Yaralas, N. T., Rue de la Poste, 10.
Zampolini, César, Rue Anastasi, 35.
Zeini, Sélim, Rue Bab el-Akhdar.

PORT-SAID

Petras, Michel, Rue du Cercle.
Velou dos, E., Rue du Commerce.
Zambella, Mikhali, vis-à-vis l'Asile Couvreux, Rue de l'Eglise Catholique.
Zizinia frères, Rue du Commerce.
«Bristish Grocery», M. Dincli prop., Ch. el-Mehatta.
Chehida, Messiha Abadir, Ch. Souk el-Khodar.
Tsoumi C. A. Chareh el-Mehatta.
Varella, Costandi, Ch. Souk el-Tebn.
Virgilio, Dimitri, Ch. el-Khodaria.

CI[illegible] EL-KOM

Arvanitelis, S., Rue Port-Est.
Zakhariadis frères & Co, Rue de la Gare.

DAMANHOUR

Agemian, David, Chareh el-Moudirieh.
Dimitri Boulos, Chareh el-Moudirieh.
Kacahami, Hanna, Ch. Gameh el-Effendi.
Kyriacou, Charalambo, Chareh el-Borass.
Papadopoulo, Christo, Chareh el-Borass.

KENEH

Guergues Daoud, Chareh el-Sayadine.
Papadopoulos, Marco, Ch. el-Sayadine.

MANSOURAH

Porcelli, Francesco, Rue Neuve.

MIT-GHAMR

Costi, Georges, Chareh Sekka Guédidah.
Papa Mikhali, Nicolas, Chareh el-Azizah,
Papa, Nicolas, Chareh Souk el-Eiche.

SOHAG

Anagnostopoulo, Angelo, Ch. el-Mehatta.
Haritos, N., Chareh el-Mehatta.
Zaki Ruben, Chareh el-Mehatta.

SUEZ

Attallah, Albert S, agent de la Société Carmel Oriental.
Abela, Carmelo.
«Fiaschetteria Italiana», B. Citro prop., Square Ibadi.

TANTAH

Sabbagh, Gabriel & Ibrahim, Chareh el-Borsa.
Souki, Dimitri, Chareh el-Khan.

VINS et COGNACS **RICHON LE ZION & ZICRON JACOB**
Société Carmel Oriental - Alexandrie – Le Caire

ZAGAZIG

Apostolidis, S., Chareh el-Moudirieh.
Cortassa G. E., Rue de la Gare.
Doudon frères, Chareh el-Wadi el-Kébli.
Hazzopoulos, Andrea, Ch Ka-sarieh.
Lazaridis, Andréa, Chareh el-Kaisarieh.
Spiropoulos, P. V., Chareh el-Montazah.
Vardakis, Costi, Chareh Abbas.

Vins et Liqueurs (Négoc. en)

CAIRE

Albertini, Eredi, Chareh Wagh el-Birka.
Alby, Auguste, Chareh Bein el-Sourein.
Anastasiou, A. S. Helouan.
Angelakis, G., Chareh Bein el-Sourein.
Angeletopoulo, B. C., Haret el-Ocely.
Biagiotti, A., «Fiaschetteria Toscana» Ch. Wagh el-Berka.
Bichiri, A., V., Ch. Dessouki.
Bless, P., & Co, Bein el-Sourein, 16.
Bolanachi, C. G., Haret el-Ocely.
Boulad, Habib H., Ch. el Faggallah et Chareh Wagh el-Berka.
Bourgeois, F., & Co, Jardin Rossetti.
Brun, Mme J., Avenue de Boulac, 10.
Caffari, John B., Chareh Kasr-el-Nil.
Castrinos, N. D., Jardin Rossetti.
Cataropoulos, D., Ch. Kabouet el-Zinah.
Chamberlaine, A., Chareh Tewfik, 5.
Chamma, Jacques G., & Co, Chareh Kasr el-Nil.
Cortesi, E., Ch. el-Bendeka.
Crendiropoulos, Cocos, Rue de l'Eglise Maronite, 4.
D'Amore, Vincenzo, Ch. Wagh el-Berka.
D'Elia, P., & Co, Ch. Wagh el-Berka.
Falaschi, Ephezo, Rue du Téléphone, 29-30.
Fenili, Mme Vve G., Nouveau Bazar.
Fioratos, Denis, Chareh Kamel.
Fleurent, E. J., fils & Co, Square Halim.
Fregi & Chouéri, Beit el-Sourein.
Givanian Bros.
Gorini, Ranieri, Avenue de Boulac.
Gluckmann, N., *A la Cave de Palestine*, Jardin Rossetti.
Hanna, Gayed, Rue de l'Eglise Catholique.
Jeronymides, A. D. Chareh el-Maghrabi.
Khataropoulo, Dimitri, Chareh Kobbet el-Zawia.
Maggiar, E. E., & Fils, Chareh Boulac, 9.
Militello Salvatore, Ch. Abdel-Aziz.
Mohamed Salem. Ch, Gameh el-Ahmar.
Mortimer, A. A., Chareh el-Maghrabi 13.
New Provisions Stores, Elias Anastasi prop., Chareh el-Madabegh.
Notsika Frères & Co, Chareh Boulac.
Oliva, E., & Co, Place de l'Opéra, comm. Rue Abdine.
Panajotou, Est., & fils, Rond-Point-Suares.
Petrucci, A. Mancini & Ferrarini, Chareh el-Maghrabi, Calcutta Bulding.
Pierides, G., Bazar Mourour.
Spathis, N., Chareh Bab el-Bahri.
Seeger, G., Boul. Mohamed Aly.
Seffer, Emile, Hamzawi.
Skinas, Constantin, Rue du Temple de Menasce.
Société Carmel Oriental, vins de Richon le Zion & Zichron Jacob, Chareh el-Maghrabi, 22.

VINS ET COGNACS
RICHON LE ZION
ET ZICRON JACOB
Médailles d'or
Hambourg 1896 Paris 1900 Vienne 1906
Soc. CARMEL ORIENTAL
ALEXANDRIE: 9. Rue ancienne Bourse
LE CAIRE 22 Sharia el-Maghrabi

Staticelli, Vve P., Haret el-Soufi.
Tatlian, Kévork, Ch. Abdel-Aziz.
Terracciano, R., Haret el-Madrastein.
Thoron, Ernest, Ch. Boulac.
«Vesuvio» (Al), Ch. el-Maghrabi.
Viel, B., Chareh el-Maghraby.
«Walker & Meimarachi Ltd», Chareh el-Bawaki.
Weyl, Louis, & Mathias de la Paz.
Weherli, J., & Co, Bazar Mourour.
Wolkowiez, I. M, Rue Gameh el-Banat 9.
Zigada, Nicolas, Chareh Kamel.
Zinutti, L., Ch. Abdel-Hakk el-Sombâti.

VINS ET COGNACS
RICHON le ZION & ZICRON JACOB
SOCIÉTÉ CARMEL ORIENTAL

ALEXANDRIE

Adib, Georges A., Rue Stamboul, 3.
Albertini, Eredi, Rue Eglise Ecossaise.
Anagnostou, Giovanni, Rue St Mark, 1.
Antoniadès, G.E., Rue Wakalet el-Lamoun.
Bertocchini, Vincenzo, Rue Hamamil, 6.
Bracha, Flli, Rue Gare du Caire 15-17.
Caffari, John B., Rue de l'Eglise Debbané.
Contarato, S. A., Rue Gare de Ramleh, 11.
Coucoulis & Co, Ancienne Douane, 36.
Crendiropoulos, Const.
Demay, A., Rue Gare de Ramleh, 26.
Douvopoulo, Alex. E., Bab el-Akhdar.
Eleftherakis, S., Rue Ibrahim 1er, 10.
Faro, Domenico, Rue Abil-Dardar, 10.

IMPORTANTE CASA VINICOLA
DOMENICO FARO
ALESSANDRIA (Egitto)
Via Abou-Dardar No. 10, Stabile proprio
RAPRESENTANTE
per l'Egitto delle rinomate ditte

Florio & Co.	MARSALA
Marstaller, Hausmann & Co.	BARI
Francesco Cinzano & Cie.	TORINO
Alfonso Busoni	EMPOLI. Toscana

Grande assortimento
vini correnti e di lusso all'ingrosso
Succursale in Cairo-Via Gama el-Ahmar, 23.

Gallois, Fern., & Co, Rue Archevêché.
Georgiades, G.E., Ancienne Douane, 18.
Grimaldi, R., & Co, Rue de Stamboul, 13.
Groutas, Ch., & H. Stefanakis, Rue Warchet el-Toubguieh, 3.
Khouri, Gabriel G., Rue Stamboul.
Kiriacou Charalambo, Rue Bab el-Akhdar.
Koumidis, Antoine, Rue Hamamil.
Kyriacou & Macrides, Sidi el-Metw
Maggiar, E. E., & Fils, Rue el-Falaki, 14.
Mandelbaum, M., & Co, Rue Cafarelli.
Marino, C., Rue el-Kayed Go ar, 1.
Mattonai, L., Rue de la Poste, 5.
Mitron, Costi, Rue Ibrahim el-Mousellis, 5
Mosconas, Const. J., Rue Saleh el-Din, 1.
Panajotides, Jean S., Rue Moussalli, 2.
Panayotidis, Jean S., Rue Souk Kanto.
Panicopoulo, A., Rue Anastassi.
Panighini, Alfeo, Rue des Ecoles Grecques.
Patené, G., Rue du Temple Menasce.
Poriasi, Angelo, Rue des Etudiants, 3.
Raynaud, Lamacchia & Co, Rue Mancini.
Riguzzi, James E., Rue Porte Rosette, 5.
Romoli, Lodovico, Rue Attarine, 54
Ronci, L., Rue des Sœurs, 14.
Sabbag, Nicolas G., Rue Gare du Caire.
Saino, Pietro, Rue Sidi el-Metwalli, 13.
Seffer, & Co, Rue Avéroff, 10.
Simi, Adolfo, Rue Gare de Ramleh, 15.
Société Carmel Oriental, vins de Richon le Zion et Zichron Jacob, Rue Ancienne Bourse, 9.

VINS ET COGNACS
RICHON LE ZION
ET ZICRON JACOB
Médaille d'or
Hamburg 1896 Paris 1900 Vienne 1906
Soc. CARMEL ORIENTAL
ALEXANDRIE: 9 Rue ancienne Bourse
LE CAIRE 22 Sharia el-Maghrabi

Solea, Christo C., Rue Bab el-Akhdar, 2.
Spathis, N., Rue Averoff, 12.
Spetsiotis, C. P., Rue Averoff.
Stamelos, N.I., Bazar Français.
Tassopoulos, Ath., Rue de la Poste, 4.
Tron, B., Rue du Télégraphe Anglais, 2.
Tron, Poulin, Mahmoud Pacha el-Falaki.
Vafiadis, P., Rue de la Gare de Ramleh, 3.
Vivan, Fide, Rue de la Gare de Ramleh, 2.
Zacher, Nicolas G., Rue Cléopatre, 7.
Zammit, Guiseppe, Station Bacos.
Zanitaki, S., Rue Anastassi, 29.

PORT-SAID

Ben Tob, Abraham, Rue Constantinieh.
Coroni, M. C., Rue du Commerce.
Dell'Olio, Antonio, Rue Eglise Catholique.
Haldoupis, Const., Rue du Commerce.
Nenna, Tommaso, Rue Constantinieh.
Nessler, J.

Ciment Portland BRAILA
Agents: Fern. Gallois & Co.

Scicluna, G. R., & Co Rue Saïd.
Sablich, Anselmo, Rue du Bazaar.
Turcio, G. & Figli, Rue Constantinieh.
Aly Ahmed, Chareh el-Kharratine.

Vitriers

CAIRE

Ghisi, E., & Co, Jardin Rossetti.
Hassan Gal r Cahreh Gameh el-Banat.
Ibrahim Abdel-Dayem, Boulv. Clot-Bey
IbrahimMohamed Salem, Boulv.Clot-Bey.
Mohamed Ahmed Hassan Eïd & frères, Chareh Gameh el-Banat.

ALEXANDRIE

Ahmed Moustafa, Rue des Sœurs, 52.
Alconloumbré, Salomon, & Co, Rue Sidi Abil Dardar, 18.
Moustafa Hassan, Rue Bab el-Akhdar, 27.

PORT-SAID

Mazarakis, Athanase, Rue des Postes.

Voitures de remise

CAIRE

Bazergui S., & Co, Jardin Rosetti.
Benevolenza, G., Chareh l-Saha.
Bonnici & Cervetopoulo, Boulac.
«Comp. des Omnibus», Rue Anc. Musée.
Gazi, W. R., Chareh el-Maarouf.
Marzo, R., Tewfikieh.
Tavoukdji, Paul, Chareh Soliman Pacha, 9.

ALEXANDRIE

Cavarocchia, Mme Vve, Rue Stamboul, 17.
D'Auria, Joseph, Boulv. d'Allemagne.
Fabri, Vincent, Quartier Attarine.
Faraut, Auguste, Rue Sidi Abil-Dardar, 1.
Rue du Prince Abdel Moneim, 110.

Voyages (Agences de)

Abramidès & Co, Rue Tewfikieh.
Agence Internationale des Voyageurs, Kémal bey Tewfik agent prop., Rue de la Poste.
Cook, Thos, & Son (Egypt) Ltd.
CAIRE: Chareh Kamel
ALEXANDRIE : Avenue Rosette, 2.
PORT-SAÏD: Quai François-Joseph.
ASSIOUT : Chareh el-Hamra.
KENEH : Chareh el-Bahr.
MINIEH : Chareh el-Bahr.
SUEZ: A.W. Haydn agent, Port-Tewfik.
Clark's Tours.
CAIRE: Avenue de Boulac.
Hamburg & Anglo-American Nile Cy.
CAIRE: Avenue de Boulac, 2.
ALEXANDRIE: Egyptian Bonded Warehouses Co Ltd agent.
Lubin,
CAIRE : Chareh Alfy bey
ALEXANDRIE : Rue de l'Eglise Ecossaise
PORT-SAID : Rue du Nil.
King, Henry S., & Co.
CAIRE : Walker & Meimarachi agents.
PORT-SAID : Quai François-Joseph.
Muler. Max, Chareh Kamel (prés du Shepheard).
Pitt & Scott Ltd.
SUEZ: G. Lazzerini & Co agents.

Watermen

PORT-SAID

Alexandrato Brothers, Rue Sultan Osman
Papadopoulo, Nicolas.
«The Port-Saïd Ship Water Supply Cy», Giovanni Said gérant.

Zincographie

CAIRE

Bœhm, Rudolf, & Co, Boulv. Clot-Bey, vis-à-vis Derb el-Ibrahim.

H. ROSSETTO A. DUMONT & Cie.
BRANCHE Giuseppe Nistri Shareh Kasr el-Nil B.P.1179.Tél.2533
Entreprises de travaux de peinture décoration - Papiers peints

Atelier Photo-mécanique
RUDOLF BOEHM & Cie
LE CAIRE
RUE CLOT BEY (en face Darb el-Ibrahim)
CLICHÉS
en zinc, cuivre et laiton pour Typographie
Illustrations et Réclames
CROMO-ZINCOGRAVURE
en 3 et 4 couleurs
Reproduction photographique de Dessins etc.
en encre grasse pour Lithographie
DESSINS ART MODERNE

Fadel, Sélim, & Co, Boulv. Clot-Bey.
Fendian, A., Ch. Boulac.
Margosches, J., Chareh Boulac.
Mazzitelli, A., Chareh Nubar Pacha.
Sabongi frères, Chareh el-Bawaki.

Zinc

Société Anonyme des Mines et Fonderies de Zinc de la Vieille Montagne,
Rue Richer 19. PARIS et à CHENÉE (Belgique).

THE
EGYPTIAN DIRECTORY & ADVERTISING COMPANY
LIMITED

Capital: Lst. 10,000

Siège Social: LONDRES. ═══ Siège Administratif: CAIRE

Agences dans toutes les Villes de l'Egypte et du Soudan.

BRANCHES D'AFFAIRES:

Publications:

THE EGYPTIAN DIRECTORY (*L'Annuaire Egyptien*).
Les Petites Affiches Egyptiennes (*Journal Hebdomadaire*).
The Egyptian Touring Gazette *(La Liste des Etrangers)*.
Bulletin de la Chambre de Commerce Internationale.

Bureau de Renseignements Commerciaux.

Contentieux et Recouvrements.

Office de Brevets et Marques de Fabrique.

Affichage:

Dans toutes les Villes de l'Egypte et du Soudan.
Dans les Gares des Chemins de fer de l'Etat.
Dans les Gares des Chemins de fer de Hélouan.
Dans les Gares du Tramway de Ramleh.
Dans les Omnibus-Automobiles d'Alexandrie.

Rideaux-Réclames:

Concessionnaires du Nouveau Théâtre Abbas.
Concessionnaires du Théâtre du Jardin de l'Ezbékieh
Concessionnaires du Théâtre Casino de Hélouan.

Imprimerie:

Travaux de Commerce et de Luxe.

Projets et Devis pour Toute Publicité.

THE
EGYPTIAN DIRECTORY & ADVERTISING COMPANY
LIMITED

Capital: Lst. 10,000

Siège Social: LONDRES. ═══ Siège Administratif: CAIRE

Agences dans toutes les Villes de l'Egypte et du Soudan.

BRANCHES D'AFFAIRES:

Publications:

THE EGYPTIAN DIRECTORY (*L'Annuaire Egyptien*).
Les Petites Affiches Egyptiennes (*Journal Hebdomadaire*).
The Egyptian Touring Gazette *(La Liste des Etrangers)*.
Bulletin de la Chambre de Commerce Internationale.

Bureau de Renseignements Commerciaux.

Contentieux et Recouvrements.

Office de Brevets et Marques de Fabrique.

Affichage:

Dans toutes les Villes de l'Egypte et du Soudan.
Dans les Gares des Chemins de fer de l'Etat.
Dans les Gares des Chemins de fer de Hélouan.
Dans les Gares du Tramway de Ramleh.
Dans les Omnibus-Automobiles d'Alexandrie.

Rideaux-Réclames:

Concessionnaires du Nouveau Théâtre Abbas.
Concessionnaires du Théâtre du Jardin de l'Ezbékieh
Concessionnaires du Théâtre Casino de Hélouan.

Imprimerie:

Travaux de Commerce et de Luxe.

Projets et Devis pour Toute Publicité.

THE DIRECTORY PRINTING OFFICE

Imprimerie de Luxe et Commerciale

Sharia Kasr-el-Nil, Immeuble Mesciaca

LE CAIRE. Egypte

TÉLÉPHONE N. 340

ANNONCES COMMERCIALES

Section Egyptienne

* * *

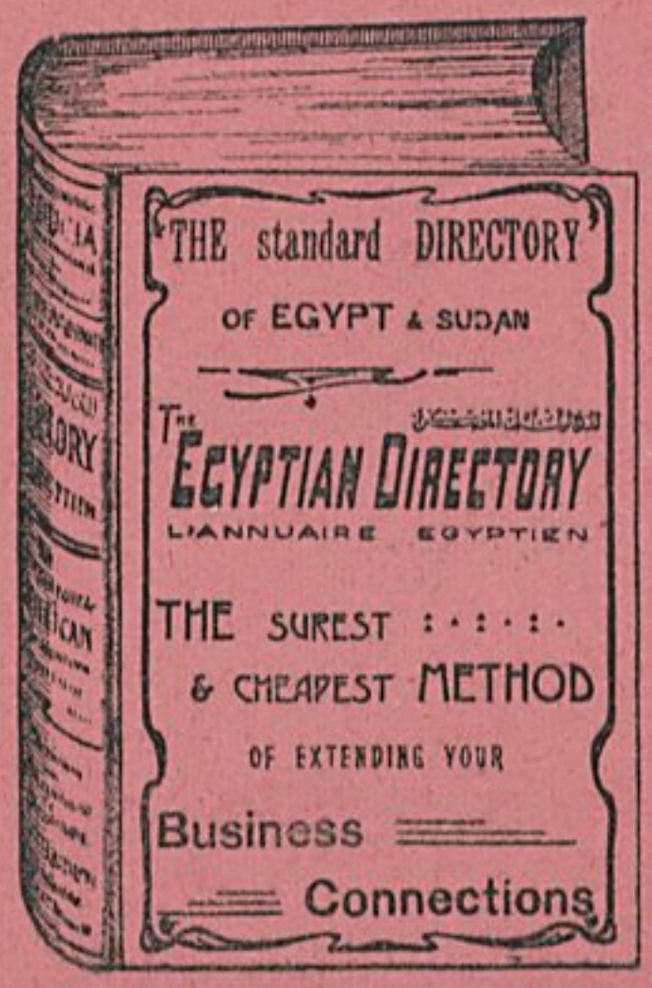

THE

NATIONAL BANK OF EGYPT

Constituée aux termes du Décret Khédivial du 25 Janvier 1898

CAPITAL Lst. 3.000.000

FONDS DE RÉSERVE: Lst. 1.360.000

GOUVERNEUR: **Mr. F. T. ROWLATT**

Siège Social au Caire

SUCCURSALE A ALEXANDRIE

AGENCES:

Assiout. Assouan. Benha. Beni-Souef. Chebin el-Kom. Damanhour. Fayoum. Khartoum. Keneh. Louxor. Mansourah. Minieh. Port-Saïd. Port-Sudan. Sohag. Suakin. Tantah. Zagazig. Mousky (Caire)

et Londres (4 & 5. King William Street).

BANQUE IMPÉRIALE OTTOMANE

Société Anonyme

au Capital de Lst 10,000,000

SIÈGE SOCIAL

à CONSTANTINOPLE

AGENCES PRINCIPALES

à LONDRES et à PARIS

SUCCURSALES

dans toutes les villes importantes de la Turquie

AGENCES D'EGYPTE :

Alexandrie, Le Caire, Port-Saïd

Avances sur Marchandises, Effets et Titres

ESCOMPTE

ÉMISSION

de Traites, Chèques, Lettres de Crédit et Ordres télégraphiques sur les principales villes de la Turquie et de l'Étranger

Ouverture de Compte-Courants, Garde de Titres, Encaissements de Coupons, Recouvrement d'Effets sur l'Egypte et l'Etranger, Exécution d'ordres de Bourse

Caisse de Dépôts limités

THE
ANGLO-EGYPTIAN BANK, LIMITED

LONDON, PARIS, ALEXANDRIA, CAIRO, TANTA, PORT-SAID, MANSOURA, GIBRALTAR, MALTA.

Subscribed Capital.	Lst.	1,500,000
Paid Up „	„	500,000
Reserve Fund.	„	550,000

The **Anglo-Egyptian Bank Limited** undertakes every description of banking business on the most favourable conditions.

Current accounts opened with commercial houses and private individuals in conformity with the custom of Bankers.

Fixed deposits for one year certain received at 4 per cent per annum. Deposits at interest for shorter periods are also received at rates to be agreed upon.

Letters of Credit for the use of travellers are issued payable in all parts of the World.

Approved bills discounted.

Bills documentary invoices, &c., collected.

Drats and telegraphic transfers issued payable all over the World.

Foreing exchange bought and sold. Gold and silver bullion and foreign coin and banknotes dealt in.

Advances made upon approved securities, and upon cotton, cotton-seed, sugar and other merchandise.

The purchase and sale of stocks and shares on the London Stock Exchange, and on the local and Continental Bourses, undertaken.

Customers can deposit their valuables, bonds, &c., for safe custody in the Bank's fire-proof strong-rooms, and the Bank will attend to the collection of the coupons and drawn bonds so depositsd as they fall due.

Mercantile credits issued.

Annuities, pensions, dividends, &c., collected.

All further particulars and information can be obtained on application.

The officers and clerks of the Bank are pledged to secrecy as to the transactions of its customers.

Banque de Salonique

Fondée en 1888

Siège Central à Salonique

Succursales en Turquie :

Constantinople, Galata,
Stamboul, Smyrne,
Cavalla, Monastir, Uskub.

Succursales en Egypte :

Alexandrie & Le Caire.

CAPITAL : Fr. 8.000.000
RESERVES : Fr. 3.700.000

Avances sur nantissement et en compte courant.

ESCOMPTE

Achat et Vente de titres et de Valeurs.

Emission de lettres de crédit, traites et chèques,
transferts télégraphiques sur les principales villes du monde.

Achat d'effets sur l'étranger, Service de recouvrements.

Caisse d'Epargne

Dépôts à échéance fixe et en compte courant.

Cassa di Sconto e di Risparmio

SOCIÉTÉ ANONYME

Autorisée par Firman de S.A. le Khédive

en date du 25 Janvier 1887

Capital : *Francs 10.000.000,*
divisé en 100.000 actions de
Frs. 100 chacune, entièrement libérées.

Réserves : *Francs 2.659.552,60.*

Siège Social : **Alexandrie.** Succursale : **Le Caire**

La Cassa di Sconto e di Risparmio

fait toutes opérations de Banque telles que :

Escomptes, Recouvrements, Avances sur Titres et Marchandises, Emission de Lettres de Crédit, Traites, Chèques et paiements télégraphiques sur les principales villes de l'Egypte et de l'Etranger, Garde de Titres, Achat et vente d'obligations à lots et de toute autre valeur. Ouverture de Comptes Courants.

La Cassa di Sconto e di Risparmio

reçoit des fonds en compte de dépôts aux taux suivants :

2 1/2 % pour dépôts à vue,
3 1/2 % » » de 6 mois,
4 1/2 % » » de 1 an et au délà.

Son Service de **Caisse d'Épargne** *reçoit des dépôts à partir de P.T.* **20** *jusqu'à P.T.* **20.000** *au taux de* **3** *1/2 % l'an.*

Banco di Roma

Société Anonyme

Siège Social à Rome

Capital Versé: Lires It. 40.000.000

Sièges: *Gènes, Turin, Paris, Malte, Alexandrie (Egypte)*

Succursales: *Alba, Albano, Laziale, Bracciano, Corneto Tarquinia, Fara Sabina, Fossano, Frascati, Frosinone, Montecatini, Orbetello, Orvieto Palestrina, Pignerol, Sienne, Subiaco, Tivoli Velletri, Viterbo, Tripoli de Barbarie, Bengazi.*

SIÈGE à ALEXANDRIE D'EGYPTE

OPÉRATIONS:

Avances sur fonds publics et sur valeurs industrielles, Encaissement et escompte d'effets sur l'Egypte et sur l'Etranger — Achat et vente de titres sur les principaux marchés. —Emission de chèques et lettres de crédit sur toutes places — Négociation de devises étrangères et change de monnaie — Dépots en compte courant libre et à échéance fixe.

CAISSE D'EPARGNE --- GARDE DE VALEURS

Fait en général toutes opérations de banque

Comptoir Financier et Commercial
d'Egypte

Société Anonyme Égyptienne

Autorisée par Décret Khédivial en date du 29 Juin 1905

Capital autorisé . . . . . £ 1.000.000
Emis et entièrement versé . „ 500.000
Reserves . . . . . „ 95.000

Siège Social : **Alexandrie**
Succursale : **Le Caire**

Le Comptoir Financier et Commercial

fait toutes opérations de Banque, telles que:

Reports sur valeurs égyptiennes. — Avances sur Marchandises et sur Titres.— Ouverture de Comptes-Courants.— Achat et Vente de devises étrangères. — Emission de Traites, Chèques et paiements télégraphiques sur l'Etranger. — Recouvrements d'effets sur l'Egypte et sur l'Etranger.

Le Comptoir Financier et Commercial

est spécialement organisé pour l'exécution des

Ordres de Bourse

en titres égyptiens ou internationaux et en marchandises sur les marchés égyptiens et sur les places de :

Londres, Liverpool, Paris,
Bruxelles, Genève New-York, New-Orleans.

Le Comptoir Financier et Commercial

met à la disposition de sa clientèle son service spécial d'études et renseignements financiers.

Administrateur délégué : **M. Alfred Campos.**
Directeur général : **M. Benv. Campos.**

CRÉDIT LYONNAIS

FONDÉ EN 1863

Capital : DEUX CENT CINQUANTE MILLIONS de FRANCS

ENTIÈREMENT VERSÉS

Réserves: CENT MILLIONS

LYON (Siège Social) -- PARIS (Siège Central)

AGENCES DANS LES PRINCIPALES VILLES DE FRANCE

AGENCES ÉTRANGÈRES :

Alexandrie
Barcelone
Caire
Constantinople
Genève
Jérusalem
Londres
Madrid
Moscou
Odessa
Pétersbourg (St.)
Port-Saïd
Séville
Smyrne
Valence (Espagne)

AGENCES D'ÉGYPTE:

ALEXANDRIE, LE CAIRE, PORT-SAID.

Le **CRÉDIT LYONNAIS** fait toutes opérations de banque, telles que : Avances sur titres. — Ouverture de comptes courants contre dépôt de valeurs. — Emission de traites et chèques. — Emission de lettres de crédit. — Paiement par télégraphe sur les principales villes de l'étranger. — Garde de titres. — Recouvrement d'effets sur l'Egypte et l'Etranger. — Encaissement de pensions auprès du Gouvernement Egyptien.

Le **CRÉDIT LYONNAIS** reçoit des fonds en compte de dépôt et délivre des bons à échéance fixe au taux suivant :

à **1** An et au delà . . . . . **3** %

Le **CRÉDIT LYONNAIS** se charge de l'achat et de la vente de valeurs à lots et notamment : Lots du Crédit Autrichien. — Obligations villes de Paris et de Lyon. — Obligations du Crédit Foncier de France. — Obligations de Suez. — Obligations Banque Nationale de Grèce. — Obligations du Crédit Foncier Egyptien.

Il se charge aussi de l'encaissement des lots et des obligations sortis au tirage. Il avance de 70 à 80 % de la valeur de ces titres.

Avances sur Marchandises, Consignations

Le **CRÉDIT LYONNAIS** fait des avances sur marchandises telles que : **Coton, Graines de coton, Céréales, etc.**

Il reçoit également des marchandises soit en dépôt libre avec droit de magasinage, soit en consignation pour la vente en Egypte ou a l'Etranger.

Banque d'Escompte et de Reports

d'Egypte et de Soudan, limited.

Capital Lst. 5.000.625

Siège Central — Le Caire

Président du Conseil d'Administration :
Alex. Rostovitz Bey

Directeur : **R. Finzi**

La Banque d'Escompte et de Reports
fait toutes les opérations de Banque :

Escompte d'Effets de commerce, recouvrements, avances sur titres, ouverture de Comptes Courants, émission de lettres de crédit, traites chèques et paiements télégraphiques sur l'Egypte et l'Etranger, achat et vente de titres aux Bourses du Caire, d'Alexandrie et des principales villes d'Europe.

La Banque d'Escompte et de Reports reçoit des fonds en dépôt en compte courant, ou à échéances fixes au taux le plus favorable.

BANQUE D'ATHÈNES

- Société Anonyme -

CAPITAL . . . . . DR. 40.000.000
RESERVE . . . . . „ 8.735.000

Siège Social à Athènes

SUCCURSALES

Londres,
Alexandrie,
Le Caire,
Constantinople,
Smyrne,
Pirée,
Khartoum,
Salonique
Cavalla,
Patras,
Volo,
Syra,
Calamata,
Candie "Crète"
La Canée "Crète"
Kithymo "Crète"

La **Banque d'Athènes** *fait toutes les opérations de Banque telles que :*

Escomptes — Recouvrements — Avances sur Titres et Marchandises — Emissions de lettres de Crédit, Chèques et paiements télégraphiques sur toute la Grèce et les principales villes de l'Egypte et de l'Etranger—Garde de Titres — Achat et Vente d'Obligations à Lots et de toute autre valeur— Ouverture de Comptes Courants.

La **Banque d'Athènes** reçoit des fonds en compte Dépôts aux taux

3 % pour dépôts à vue.
3 ½ % » » de 6 mois.
4 % » » de 1 an.
5 % » » de 2 ans et au-dessus.

Son Service spécial de la **Caisse d'Epargne** *reçoit des petits dépôts de P.T.* **20** *à P.T.* **10,000** *au taux de* **3** ½ %.

AVANCES SUR TABACS ET CONSIGNATIONS

La **Banque d'Athènes** fait des avances sur Tabacs. — Elle reçoit également des Consignations qu'elle fait emmagasiner dans ses entrepôts et dont elle soigne la vente aux meilleurs conditions.

Directeur Général
Z.C. Matsas

Directeur en Egypte
Jean Joannidès

DEUTSCHE ORIENT BANK A.-G.

26, Rue Chérif Pacha

BERLIN — HAMBOURG
CONSTANTINOPLE — BROUSSE
ALEXANDRIE — LE CAIRE

FONDÉE PAR :

Dresdner Bank, A. Schaaffhausenscher Bankverein et Nationalbank fur Deutschland

CAPITAL Mk. 16.000.000

La Deutsche Orient bank se charge de toutes opérations de banque.

Dépôts à échéance fixe aux meilleures conditions, ouverture de comptes courants, émission de lettres de crédit pour voyageurs et commerçants pour toutes les parties du monde.

Avances sur titres, effets et marchandises, escompte d'effets.

Encaissement de traites et d'effets documentaires, etc.

Achat et vente de lettres de change sur toutes les villes importantes de l'Etranger.

Achat et vente de titres sur place et sur toutes les bourses du monde (Berlin, Paris, Londres, New York, Bruxelles, etc,).

Garde de titres et d'objets de valeur dans les coffres-forts de la banque.

Encaissement de coupons, lots amortis, dividendes, rentes, etc.

Ouverture de crédits.

Pour toutes informations s'adresser aux bureaux de la Banque.

Comptoir National d'Escompte de Paris

Société Anonyme

Capital : 150 Millions de Frs. entièrement versés

Siège Social : 14 Rue Bergère, Paris.

Succursale : 2, Place de l'Opéra, Paris

Bureaux *de quartier dans tout Paris.*

Agences *dans toute la France.*

AGENCES :

à Alexandrie, Londres, Liverpool, Manchester, en Belgique, au Maroc, en Tunisie, aux Indes, à Madagascar, en Australie, etc. etc.

AGENCE DU CAIRE

Installation provisoire

Avenue Emad El-Dine, près l'Hôtel d'Angleterre

entre le Boulevard Magraby et l'Avenue Boulac.

Dépôt de Fonds à vue et à Echéance fixe.

Recouvrement d'Effets de Commerce
Ouverture de Comptes-Courants
Garantis, Achat et Vente de
Change Etranger.
Emission de Lettres de Crédit,

Garde de Titres, Objets Précieux, etc.
Ordres de Bourse sur toutes Places.
Paiement de coupons.
— *Paiements Télégraphiques, etc.etc.*

Sednaoui, Zariffa, Nahas & Co= Ltd=

Société Anonyme

Siège Social : **Londres**

Siège Central : **Le Caire**

Succursale : **Alexandrie**

Capital : £ 300,000

divisé en 74918 actions privilégiées de £ 4

et 6560 actions de dividende de 1/-

Messrs. Sednaoui Zariffa Nahas & Co. Ltd.

font toutes opérations de Banque, telles que :

Escomptes, Recouvrements, Avances sur Titres et Marchandises, Emission de lettres de Crédit, traites, chèques et payements télégraphiques sur les principales villes de l'Egypte et de l'Etranger, Garde de titres, Achat et vente d'obligations à lots et de toute autre valeur. Ouverture de Comptes Courants.

JONIAN BANK LIMITED

FONDÉE 1839.

Capital et Reserves £. 400,000 (environ)

Sièges : Londres - Athènes

SUCCURSALES EN GRÈCE :

Corfu, Patras, Cephalon,

Zante, Le Piree, Tripolis *(Grèce)*,

Alexandrie (*Egypte*), *Rue Adib.*

La Jonian Bank Limited s'occupe de toutes les opérations de Banque telles que: Avances sur titres, valeurs et marchandises.

Elle ouvre des comptes courants, achète et vend du change sur les principales villes étrangères, traites et paiements télégraphiques, achat et vente de titres, encaissement d'effets, lettres de crédit.

Elle reçoit des dépôts à vue et à terme aux taux suivants :

2 % pour dépôts à vue

3 % . . . . . d'un an

4 % . . . . . au delà d'un an.

SOCIÉTÉ GÉNÉRALE EGYPTIENNE POUR L'AGRICULTURE ET LE COMMERCE

Société Anonyme

Siège Social à Anvers

Succursale au Caire : Rue Madabegh (Immeuble Luzzato)

Capital 25.000.000 de Francs.

La Société Générale Egyptienne pour l'Agriculture et le Commerce s'occupe d'affaires de banque de toute nature et notamment de *reports et d'avances en compte courant* contre nantissement de titres ou d'autres valeurs agréés.

La Société Générale Egyptienne accepte de dépôts à échéance fixe sur lesquels il sera bonifié un intérêt à convenir. Elle a organisé un service spécial de dépôt de quinzaine se liquidant le premier et le quinze de chaque mois.

Exécution d'ordres de Bourse sur place et à toutes les grandes Bourses d'Europe.

Emission de lettres de crédit, chèques, traites et transferts télégraphiques sur toutes les principales villes du monde.

Ouverture de comptes courants — escompte — encaissements et recouvrements — Achat d'effets sur l'Etranger.

ANGLO-EGYPTIAN FINANCE & EXCHANGE COMPANY
LIMITED

Capital Lst. 200.000

Siège Social: Londres.

Siège Administratif: Alexandrie.

Succursale: Le Caire.

Avances sur marchandises, Effets et Titres

Ouverture de Comptes-Courants

Opérations de Banque en général

Organisation Spéciale pour l'Exécution des Ordres

Avec le simple courtage officiel

* * * **SANS AUCUNE COMMISSION** * * *

Administrateur délégué: Achille **LUNGHIS**, au Caire.

Directeurs à Alexandrie: C. **LUNGHIS**, Arthur **SPAGNOLO**

CRÉDIT FRANCO-EGYPTIEN

SOCIÉTÉ ANONYME

Capital : 12 Millions et demi de francs
Entièrement versés.

Siège Social : No 3, Rue St Georges - Paris

AGENCE D'ALEXANDRIE

1er Etage No 14, Rue Stamboul,

AVANCES SUR MARCHANDISES

Dépôt de fonds à vue et à Echéance fixe

ACHAT ET VENTE DE CHANGE

ORDRES DE BOURSE

Garde de Titres et Objets

ESCOMPTES

BANQUE D'ORIENT

Capital entièrement versé : Fr. 15,000,000

Siège Central à Athènes

SUCCURSALES

Mételin, Monastir, Smyrne, Salonique,

Alexandrie et Caire.

La Banque d'Orient fait toutes les opérations de Banque, et notamment, elle avance sur les Valeurs Publiques, sur des effets de commerce, escompte des effets, prête sur signatures, ouvre des comptes-courants, émet des lettres de crédit et des chèques, opère des paiements télégraphiques sur les principales villes de l'Etranger, achète et encaisse des coupons, effets de commerce, exécute des ordres de Bourse. Elle accepte les dépôts d'argent à intérêt à terme et à vue, etc.

La Banque d'Orient a installé un service spécial "PETITE EPARGNE„ acceptant des versements jusqu'à P.T. 20 et accordant 2 1/2 d'intérêt par an.

La Banque d'Orient paie les coupons des Actions de la Banque Nationale de Grèce.

THE

COMMERCIAL LOANS BANK & WAREHOUSES

(Egypt), LIMITED

CAPITAL : Lst. 50.500

Siège Social : Le Caire

Succursale : Alexandrie

AVANCES IMMEDIATES SUR TOUTES MARCHANDISES

Etablissement de Crédit de 1er Ordre

VASTES ENTREPOTS

Garde-Meuble = Consignations

SALLE DE VENTE PUBLIQUE

VENTES AMIABLES

OPÉRATIONS de DEDOUANNAGE

P.O.Box : No. 1190

LA SÉQUANAISE

SOCIÉTÉ ANONYME

Pour favoriser l'Economie & l'Epargne

Fondée en 1889

Entreprise privée, assujettie au Contrôle de l'Etat

Fonds de Garantie : 19.825.481 fr.

SIEGE SOCIAL : 82, rue Saint-Lazare, 82 - PARIS

Directeur Général: Vicomte de LAYS *licencié en droit*

Agents Généraux pour l'Egypte et le Soudan

Andriano Sierra & Émile Farage

13, Rue Soliman Pacha, 13.

BUT

La Séquanaise a pour but de faciliter à tous la constitution d'un capital au moyen de versements mensuels, encaissés **sans frais à domicile.**

Les combinaisons s'adressent à toutes les classes de la Société, aussi bien aux riches, qu'aux pauvres.

Elles se prêtent à la **dotation des enfants**, à la création d'une **retraite pour la vieillesse**, etc.

Insertions : P.E. 4 la ligne
Annonces permanentes à forfait

LES

Le Numéro : 5 millièmes
Abonnements : P.E. 30 par an

PETITES AFFICHES

EGYPTIENNES

Annonces Judiciaires et légales: Protêts, Ventes judiciaires, Adjudications
Ventes et locations d'Immeubles, Informations Industrielles, Commerciales, Financières

PUBLIÉ PAR

THE EGYPTIAN DIRECTORY & ADVERTISING COMPANY. LIMITED

CAIRE — Sharia Kasr el-Nil — Téléphone No 340

GIACOMO COHENCA

ALEXANDRIE
Rue du Télégraphe Anglais

LE CAIRE
Rue Abdin No 1

IMPORTATION

COMMISSION

VENTE

en Gros et en Détail
de toutes sortes de Matériel
pour Electricité et Gaz

DÉPOT

de Lampes à Incandescence, Lustrerie,
Verreries, Appliques, Lampes à Arc,
Ventilateurs, Sonneries
Tableaux.

☞ Seul dépositaire en Egypte
pour la Lampe Conaks ☜

MICHEL BARNOTI & Co

Négociants-Commissionnaires

P.O.B. 153 TELEPH. 1389

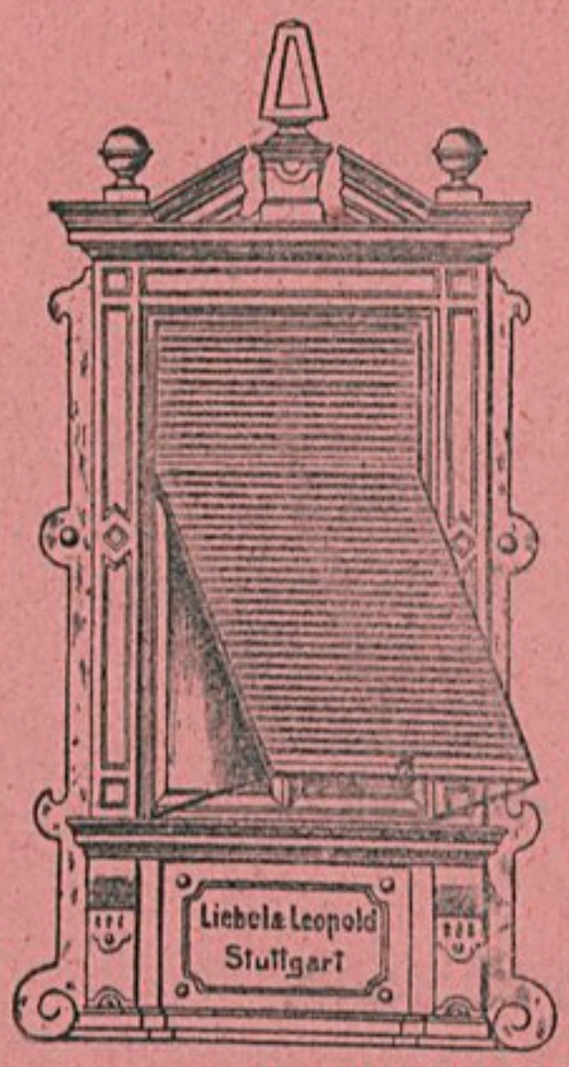

AGENTS-CONCESSIONNAIRES

des

Portes roulantes en tôle ondulée

de la maison

Jahonn Anderle de Vienne

et des

Persiennes roulantes en bois de Suède de la maison

Liebel & Leopold de Stuttgart

VITRAUX POUR APPARTEMENTS

PARQUETS EN BOIS

Ciments et Plâtres

Prix défiant toute concurrence

REVUE D'EGYPTE & D'ORIENT

Littérature, Beaux-Arts, Sociologie, Archéologie
Voyages, Critique, Folklore, Politique,

DIRECTEUR: **Fernand Braun**

ADMINISTRATEUR: **Charles Cannel**

Le Numero : *25 millièmes* - Etranger : *70 centimes.*

Direction Administration: Le Caire: Bureau du "Journal du Caire"

THE
EGYPTIAN DIRECTORY & ADVERTISING COMPANY
LIMITED

Capital: Lst. 10.000

Siège Social: LONDRES. ═══ Siège Administratif: CAIRE

Agences dans toutes les Villes de l'Egypte et du Soudan.

BRANCHES D'AFFAIRES:

Publications:

THE EGYPTIAN DIRECTORY (*L'Annuaire Egyptien*).
Les Petites Affiches Egyptiennes (*Journal Hebdomadaire*).
The Egyptian Touring Gazette (*La Liste des Etrangers*).
Bulletin de la Chambre de Commerce Internationale.

Bureau de Renseignements Commerciaux.

Contentieux et Recouvrements.

Office de Brevets et Marques de Fabrique.

Affichage:

Dans toutes les Villes de l'Egypte et du Soudan.
Dans les Gares des Chemins de fer de l'Etat.
Dans les Gares des Chemins de fer de Hélouan.
Dans les Gares du Tramway de Ramleh.
Dans les Omnibus-Automobiles d'Alexandrie.

Rideaux-Réclames:

Concessionnaires du Nouveau Théâtre Abbas.
Concessionnaires du Théâtre du Jardin de l'Ezbékieh.
Concessionnaires du Théâtre Casino de Hélouan.

Imprimerie:

Travaux de Commerce et de Luxe.

Projets et Devis pour Toute Publicité.

FABRIQUE D'AMEUBLEMENTS

MENUISERIE D'ART

EBENISTERIE

TAPISSERIE

S. E. GIULIANA

"Arte del Legno"

Entreprise de Travaux

de Menuiserie Artistique

pour installations de Magasins, Bureaux, etc.

Exécution de

DESSINS ET DEVIS

sur demande

Chareh el-Borsa, vis-à-vis la maison Gianaclis

Dépôt : Chareh el-Cheikh Abou el-Sebaa

Service Spécial de Déménagements.

THOS. COOK & SON

(EGYPT), LIMITED.

ENGINEERS

Mechanical & Electrical Engineers, Also Shipbuilders

All classes of Engineering work & supply of Stores undertaken

Pontoon dock for raising Steamers,
Dahabeahs & Vessels of any description & size for repairs &c.

Boulac Engine Works Cairo.

Branches at Alexandria (Rue de la Gare du Caire N° 1) & Khartoum.

SOLE AGENTS IN EGYPT FOR:

Richard Garretts & Sons Ld., Portable Engines, Corngrinding Mills &c.

Shand, Mason and Co., Patent Steam and Manual Fire Engines.

Nobel's Explosives Co. Limited, Nobel's "Sporting Ballistite", and "Empire" Catridges for small and large game in hot climates. Gelignite and high explosives for all purposes.

Geo. Angus & Co Ld., Belting, packing, jointing, leather and rubber goods.

Tangyes Ld., Steam, oil and gas engines.

Crompton & Co. Ld., Dynamos, Motors and Electrical machinery.

Christy and Norris, Disintegrators for all descriptions of grinding.

COMPLETE ACETYLENE GAS INSTALLATIONS

ALL ESTIMATES FREE

SPECIALITY: — Tangyes' oil engines, as supplied to the Government Administrations and suitable for driving, pumping, electrical installations, flour mills, workshops &c.

Telegraphic address: ENGINEER CAIRO - ENGINEER ALEXANDRIA

Nessim Affif

Rue Maghrabi, Imm. New-Bar,
près la Bourse Khédiviale.

Téléphone No. 835. Adresse Télégraphique : Affif-Caire

Vente, Achat, Location de Terrains et Immeubles
dans toutes les Provinces de l'Egypte.

Prêts sur Hypothèques

Intérêts modérés — Conditions avantageuses

Vente de terrains à bâtir

dans toutes les plus grandes rues du CAIRE

avec grandes facilités de paiement

Terrains à bâtir à Tantah

NESSIM AFFIF

D. D'ANNA & R. PETRUCCI

34, Chareh El-Madabegh, Maison Coronel

Installations d'Éclairage Électrique

Téléphones, Sonneries, etc., etc.

RÉPARATION & ENTRETIEN

Montage et Réparation de Dynamos

Moteurs électriques et à pétrole

Réparations d'appareils et instruments médicaux

Ventilateurs et Lampes à arc.

Téléphone N° 1592

"VIRTUTIS FORTUNA COMES"

ISHERWOOD BROTHERS

CHOICEST

Cairo Cigarettes

THE ONLY BRITISH FIRM
OF EGYPTIAN CIGARETTE MANUFACTURERS

ESTABLISHED, 1882

Factory & Offices : Sharia Dawaween
Retail Shop : Sharia Madabegh & Maghraby

Factory; Telephone 1959
Shop " 1958

COMPAGNIE EGYPTIENNE THOMSON-HOUSTON

ELECTRICITE INDUSTRIELLE

Siège Social à Bruxelles. Bureaux à Paris

AGENCES D'EGYPTE

Alexandrie:
29. Rue Porte Rosette.

Le Caire:
13. Rue Soliman Pacha.

Représentants pour l'Egypte et le Soudan de :

GENERAL ELECTRIC COMPANY SCHENECTADY N.Y. U.S.A.

ATELIERS THOMSON-HOUSTON, PARIS

BRITISH THOMSON-HOUSTON, LONDON

COMPAGNIE FRANÇAISE POUR L'EXPLOITATION DES PROCÉDÉS THOMSON-HOUSTON, PARIS

Installations d'Eclairage Électrique
Transports de force — Traction Electrique

Irrigation - Pompe - Ascenseurs
Chauffage et Ventilation Electrique
Télégraphie sans fil. Téléphonie.

Turbines à Vapeur "Système Curtis"
Fournitures de matériel électrique en tous genres

Compteurs & Instruments de Mesure
Enseignes Lumineuses

Redresseurs de Courant
Etudes et devis pour toutes installations électriques

Enrico Nistri & Co

Entrepreneurs de peintures et décorations artistiques.

DÉCORATION D'APPARTEMENTS

Spécialité d'enseignes en SAPHIRIUM glaces et en tous genres.

EPICERIE NATIONALE

N. Pechlivanos & Fils

RUE KASR EL-NIL, — LE CAIRE

Conserves et Pâtes Alimentaires, etc.

Grand assortiment de Biscuits, Confitures, etc.

VINS, LIQUEURS ET SPIRITUEUX DE TOUTE PROVENANCE

Expédition dans la Haute et Basse Egypte.

Téléphone No 2418

A. DEL BUONO & Cie.

DROGUERIE

Place de l'Opéra, Boulevard Abdin

GROS ET DETAIL

Herboristeries, Spécialités Pharmaceutiques, Eaux-Minérales

ARTICLES DE MENAGE -- PARFUMERIE

SARKIS MADJARIAN

CONSTRUCTEUR-MÉCANICIEN

Entreprise de travaux en tous genres de Métaux

ATELIER DE FORGES MÉCANIQUES

Serrurerie. Spécialité des Portes Roulantes Silencieuses (Système Clark)

SPÉCIALISTE POUR ASCENSEURS, FONDERIE A BRONZE

PERSIENNES ROULANTES EN BOIS

Ateliers: *Chareh Saptieh, Tél. No. 1504, Adr. Télég.* ONDULÉ, *B.P. 455*

Constantinidis, Trochanis & Cie

BANQUE COMMISSION

LE CAIRE

Sharia El-Maghraby, Calcutta Buildings

Téléphone No. 661 — Boîte Postale No. 771

Agences : Alexandrie, Tantah, Constantinople

Opérations de Banque :

Escompte- Encaissement et recouvrement. - Achat et vente de titres.— Vente à Crédit des Obligations à lots à interêt de 8 %.

Représentations :

Farines, Boites à Cigarettes, Machines et articles pour manufactures de tabac. Machines pour limonades et eaux gazeuses.

Assurances :

Agents Généraux des : THE LOWER RHINE INSURANCE Co.,
Assurance de marchandises et vaieurs contre les risques de transport.
EL-DIA : Assurance contre les risques d'incendie.

La maison demande des Agents dans la ville et dans les provinces.

The Invincible Engineering Stores

Midan Bab El-Hadid, Le Caire

Machines Agricoles, Industrielles et Electriques

Machines, Outils, Tuyaux en fer et plomb

INSTALLATIONS SANITAIRES ET ELECTRIQUES

Département spécial pour Puits Artésiens et Sondages.

Entreprise de Travaux en général

Commission — Importation — Consignation

Michel Vescia & Cie

Fournitures
Générales
d'Outillages

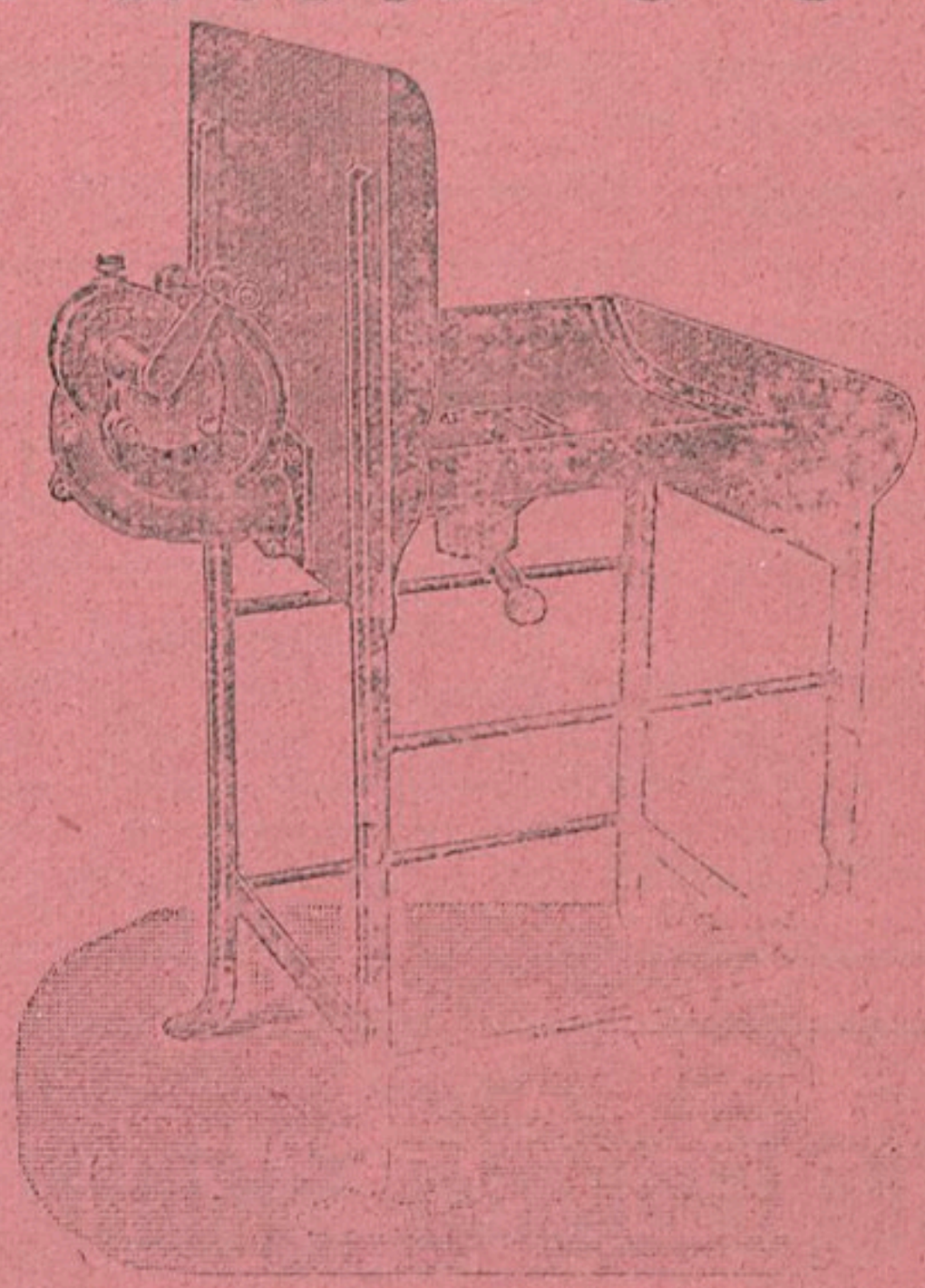

Rue-El-Bawaky

LE CAIRE

(Egypte)

Téléphone No. 1793

ENTREPRISE

de transports, déménagements & installations

Voitures Capitonnées,

Dépôt de Marchandises et Meubles.

M. D. COCONIS & Co.

CAIRE, Egypte.

BUREAUX: Avenue de Boulac N. 8, Immeuble Mosseri

Téléphone No 2499.

Roneo Ltd.

World's Standard

Duplicators

and

Copier Machines

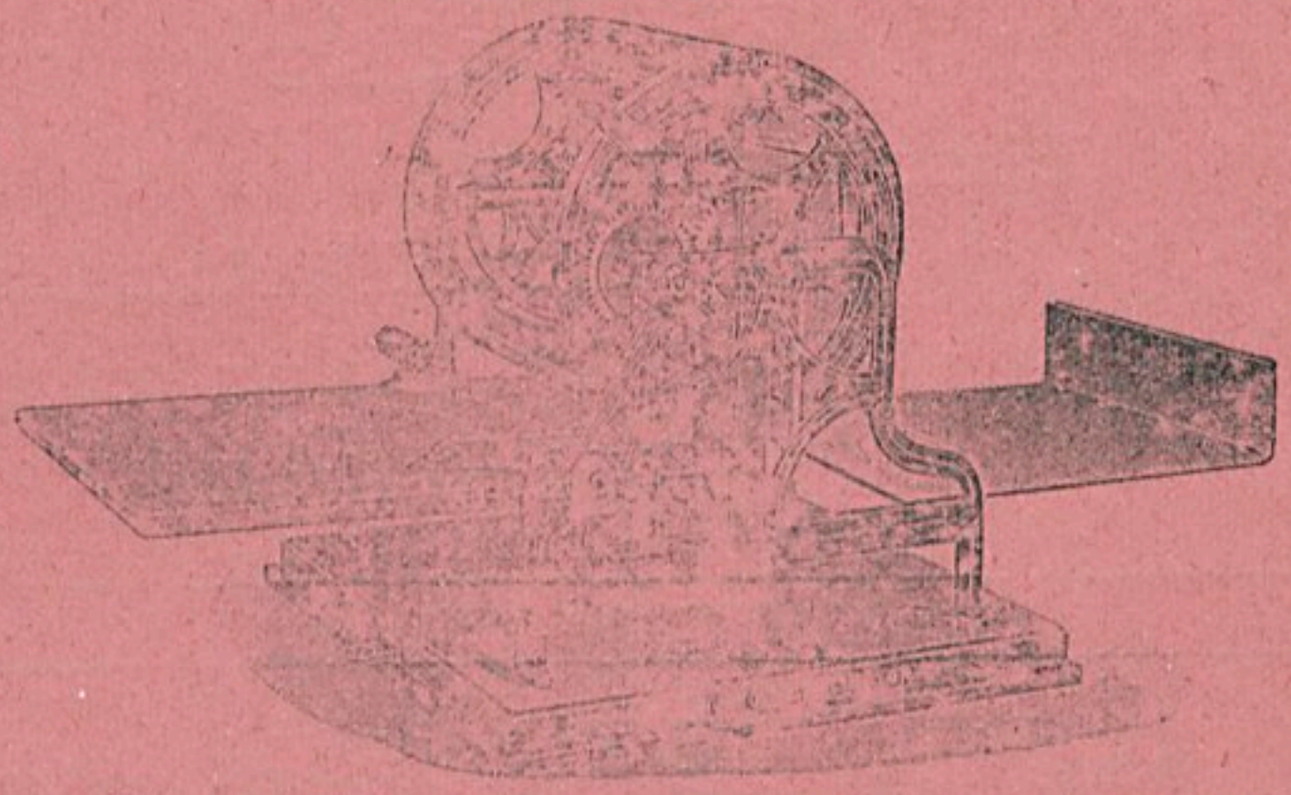

Steel Office Furniture

Sole Agents for Egypt and Sudan Oliver Typewriter

Thomas Henry Hornstein & Co.

Engineers, Contractors and General Merchants

Tel. No 2015

Teleg. Add.:

"KOKABSHARK,,

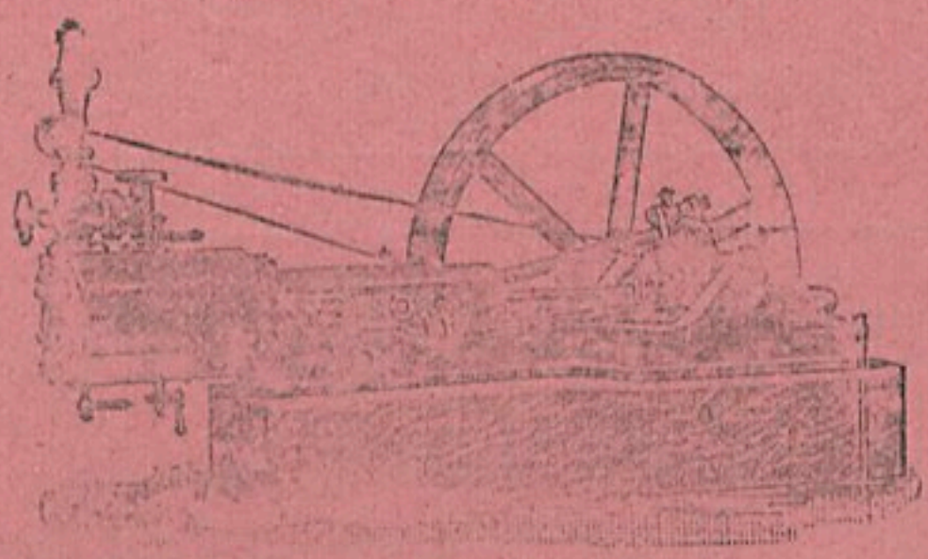

STORES

Sharia Saptieh

CAIRO

SOLE AGENTS FOR :-

Messrs Brown & May, Ltd's High Class Portable & Fixed Steam Engines.

Messrs John Tullis & Son, Ltd's High Class Leather Belting.

Mr. William Miller's, Patent Hand Fire Extincteurs.

Messrs Cyrus Price & Co's Burglar & Fire Proof Safes.

SPECIALTIES :-

Hornsby's Oil & Gas Engines etc. Wood-Working Machinery, Lathes, Drilling Machines, etc.

LARGE STOCK OF TUBES FOR ARTESIAN WELLS, ETC.

The General Electric Light Company

CHAREH EL-FALAKI

LE CAIRE -- (Egypte).

Entreprise
d'Installations
Électriques

Téléphone No. 1817

"La Nationale"

Cie. d'Assurances sur la Vie

Fondée en 1830 sous le Controle de l'État

SIEGE SOCIAL A PARIS

17, Rue Laffitte et 2, Rue Pillet-Will

Fonds de Garanties : 644 Millions de Francs
Risques en cours : 776 Millions de Francs.

RENTES VIAGÈRES

Mr A. Toussaint Caneri, Agent Général pour l'Egypte et le Soudan.

Umberto Merenda

Imprenditore di Lavori Sanitari

Ufficio e Laboratorio : Sharia el-Koubry

CAIRO (Egitto)

Difaccia l'Amministrazione Generale dei Wakfs

Istallazione e Riparazione di Forni e Tubulatura

per circolaziona d'acqua calda e fresca

BAGNI E DOCCIE : POMPE D'OGNI SISTEMA

Metalli, Robinetteria, Tubi in Ghisa e Terracotta

METROPOLE HOTEL

Owing to the great increasing demand for Apartments for the winter season, the Hotel has been extended by an adjacent new Building which offers accomodation to 100 guests.

Surrounded by its own private Gardens, redecorated and refurni hed throughout.

Sanitary arrangements of the latest English improvements.

This first class Family Hotel is most conveniently situated in the Fashionable Ismail'ia Quarter, being within easy walking distance of The English and German Churches, The British Army Head Quarters, Post and Telegraph Office, Banks, Opera House, and the main shopping thoroughfares of the Ghezireh promenade.

First class cuisine and Cellars' — Table d'Hote meals at separate Tables.

AFTERNOON TEE SERVED IN THE GARDENS

A Balcony to every room. Electric light throughout.

MODERATE TERMS

Proprietor : **Mr. A. MANUSARDI**

M. PATER

NATURALISTE PRÉPARATEUR

DE LA MAISON KHÉDIVIALE

DES ÉCOLES ET DU JARDIN ZOOLOGIQUE DE GUIZEH

Le CAIRE, Rue Gamah Charkass N. 9

en face le Consulat de Belgique. Quartier Isma'lieh.

Préparation et Montage Artistique

de Mammifères, Oiseaux,
Papillons, Insectes, Reptiles, Poissons,
Coquilles et Squelettes d'Animaux

Tannage et Préparation de Peaux

pour tapis de salons avec têtes naturalisées
Panoplie de têtes d'animaux
et cornes sur Ecussons en vieux chêne

Pelleterie de choix

Vente de peaux de lions, tigres,
panthères, ours, léopards, hyènes,
loups, chats sauvages,
gazelles, lynx, renards, etc.

Laboratoire des Plumes d'Autruches

Montage, Nettoyage et Frisure

de Plumes, Boas, Etoles et bordures.
Teintures en toutes nuances
RÉPARATION d'ÉVENTAILS
en plumes d'Autruches et de Montures
de toutes sortes

Atelier de Fourrures

Pelisses, manchons, boas, palatines,
collets, bordures, toques,
couvertures de voyage, tapis, etc., etc.
Réparations et transformations
de parures en fourrures de toutes sortes

Salle spéciale pour la conservation des fourrures

MAISON UNIQUE AU CAIRE

THE DIRECTORY PRINTING OFFICE

Imprimerie de Luxe et Commerciale

Sharia Kasr-el-Nil, Immeuble Mesciaca

LE CAIRE. Egypte

TÉLÉPHONE N. 340

DIMITRINO & Co.

Manufacturers of the Choicest and most Celebrated Brands of Cigarettes.

B. O. B. 220.

CAIRO - Egypt.

Manufactory (*own Buildings*):

ABDIN, NEAR THE PALACE OF H. H. THE KHEDIVE.

Retail Shop:

KAMEL STREET, OPPOSITE SHEPHEARD'S HOTEL.

Diplome d'honneur at the Liege World's Fair 1905
Gold Medal at the Cape Town (International) Exhibition 1904-1905.

Purveyors by Appointment to

H.R.H. The Prince Henry of Prussia.
H.I. & R. Highness The Archiduke Ferdinand Charles of Austria.
His I. Highness The Grand Duke Boris Vladimirovich of Russia.
The I. & R. Austrian Regie. - The R. Hungarian Regie. - The French Regie.

AND TO THE FOREMOST BRITISH OFFICERS' MESSES AND CLUBS ALL OVER THE WORLD

Maison d'Horlogerie, Bijouterie et de Phonographes

K. E. SELVADJIAN

Rue Mousky - LE CAIRE, Egypte.

GRAND DEPOT

d'Outils et Fournitures pour Horlogers, Bijoutiers, Graveurs, Phonographes

Les commandes des Provinces sont exécutées avec promptitude et précision.

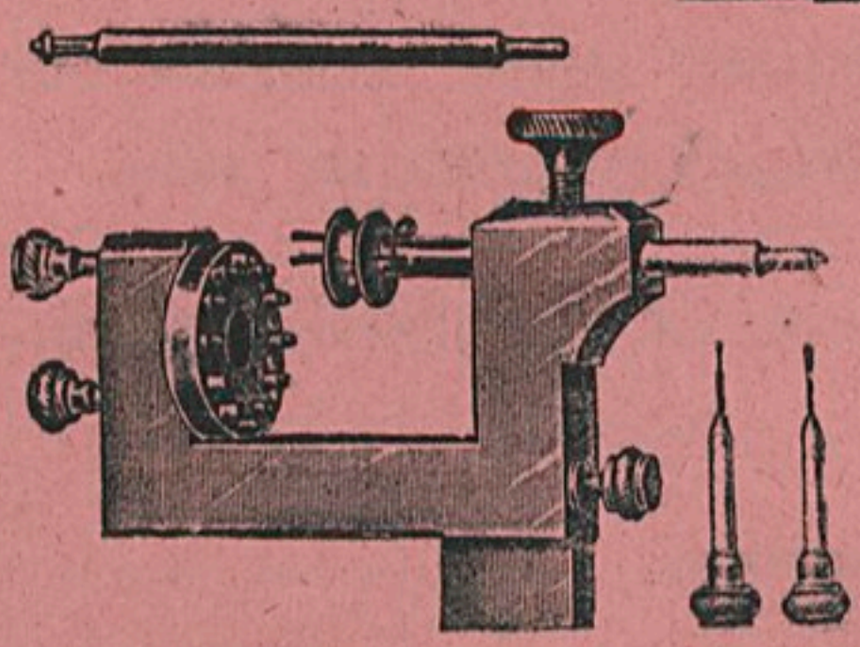

محل ساعاتى وجواهرجي

فونوغرافات من جميع الاصناف

سلواجيان

باول شارع الموسكي بمصر

ادوات لزوم الساعاتية — ادوات لزوم الجواهرجية — ادوات لزوم الفونوغرافات

وكل الطلبات التي تورد من جميع الارياف ترسل حالا بكل سرعه وكل ضبط

MARK METZGER & Co

ENGINEERING CONTRACTORS

AND

ARTESIAN WELL SINKERS

CAIRO

Gresham Life Buildings

Opposite Standard Life Bldgs

Sharia Soliman Pacha, Kasr-El-Nil.

Telegraphic Address: "AROTOISI, CAIRO"

Telephone No 443.

Installation of complete water supplies for agricultural purposes by means of artesian wells.

Supply and erection of portable and fixed engines.

BUREAU TECHNIQUE

Ing. Del Pelo Pardi & Cº

ALEXANDRIE

Rue Stamboul, N. 18.

Préparation de projets de tous genres
et Direction de Travaux.

Mesurage et estimation de terrains et bâtiments.

Projets et exécutions d'Installations électriques,
d'Installations sanitaires, d'eau froide
et de chauffage à vapeur et à eau chaude

Projets complets d'installations mécaniques.

Atelier de construction et de réparation de machines
et de chaudières à vapeur.

Exécution de travaux en fer en tous genres.

SEUL CONCESSIONAIRE POUR L'EGYPTE ET LE SOUDAN DU

REGULATEUR AUTOMATIQUE du TIRAGE

POUR LES CHAUDIÈRES A VAPEUR

6 à 15 % d'économie sur la consommation du charbon

GARANTIE PAR CONTRAT.

STABILIMENTO TIPO-LITOGRAFICO

Artelli & Piccoli

Via Abou - Darbar, - ALESSANDRIA

SPECIALITA

in Etichette & Cartelli

WALKER & MEIMARACHI LTD.

Capital: 400.000 Lst.

Branche d'ALEXANDRIE: 3. Rue de l'Ancienne Bourse

GRANDS MAGASINS

DE

Provisions, Vins & Liqueurs

Argenterie, Métal Blanc, Articles de Voyage, Maroquinerie, Articles de Fantaisie

Verrerie, Cristallerie Faïences Porcelaines, Articles de Ménage, etc.

Succursale à San Stefano "RAMLEH"

THE OLD BOURSE PALACE BAR

3. Rue de l'Ancienne Bourse.

BAR DE TOUT PREMIER ORDRE
ET LE PLUS FRÉQUENTÉ POUR SA RENOMMÉE.

Ouvert de 7 1/2 a. m. à 3. a. m.

MANUFACTORY OF BEST

QUEEN

TRADE MARK

ENA

EGYPTIAN CIGARETTES

Voutziovar G. Brothers

CAIRO-ALEXANDRIA (Egypt)

Place Mohamed Aly, No. 14

GRANDS MAGASINS
AUX
GALERIES LAFAYETTE
Rue Lafayette - Boulevard Haussman, Chaussée d'Antin
PARIS.

AGENCE EN EGYPTE
Alexandrie - 13, Rue Rosette. - Tél. No 968

Grands Choix de Nouveautés pour Dames

Peignoirs, Jupons, Blouses, Lingerie, Corsets,
Confection, Tissus, Soieries, Velours, Blanc,
Mouchoirs, Dentelles, Tulles, Cravates et Fantaisies, MODES
Fleurs et Plumes, Mercerie, Bonneterie, Parfumerie, Ganterie, Rubans, etc.

Les Grands Magasins **AUX GALERIES LAFAYETTE**

VENDENT DES MARCHANDISES DE QUALITE IRREPROCHABLE A DES
PRIX DEFIANT TOUTE CONCURRENCE
ET NE METTENT EN VENTE QUE LES ARTICLES DE
HAUTE ET DERNIERE NOUVEAUTÉ
REUNISSANT DANS TOUS LES CENRES LES CONDITIONS LES PLUS FAVORABLES DE
BON GOUT, ELEGANCE ET SOLIDITÉ

Chaque semaine mise en vente des

Dernières Nouveautés parues à Paris.

Les prix des Echantillons et des Catalogues sont indentiquement les mêmes que ceux de Paris.

Les personnes n'ayant pas reçu des Catalogues, sont priées d'envoyer leur adresse à l'agence.

SOCIÉTÉ GÉNÉRALE

D'ELECTRICITÉ ET DE MÉCANIQUE

SOCIETE ANONYME AUTORISEE PAR DECRET KHEDIVIAL DU 12 MAI 1906

CAPITAL SOCIAL Ist. 50.000

SIÈGE PRINCIPAL
Rue Gare du Caire, N· 4
ALEXANDRIE
TELEPHONE N· 291
P.O.B. N· 182

Anciens Établissements
E. NAHMAN & Cº
ET
GUIDO MARONI

SUCCURSALE
Sharia Bab-el-Hadid N· 5
LE CAIRE
TE EPHONE N· 538
P.O.B. N· 683

Agent exclusif pour l'Égypte et le Soudan des maisons suivantes:

Allgemeine Elektricitats Gesellschaft. - *Berlin.*
Matériel électrique, dynamos, alternateurs, transformateurs, etc.

Crossley Brothers Limited. - *Manchester.*
Moteurs à gaz, à pétrole et à gaz pauvre.

Franco Tosi. - *Legnano.*
Chaudières et machines à vapeur, etc.

Ing. A. Stigler. - *Milan.*
Ascenseurs et monte-charge électriques, hydrauliques & hydro-électriques.

The Umbreakable Pully & Mill Gearing Co. Ltd. - *Manchester.*
Arbres en acier pour transmissions, poulies, consoles, piédestaux, etc.

The British Uralite Co. Ltd. - *Londres.*
Composition imperméable et incombustible pour toitures, cloisons.

Fratelli Pagnoni - *Monza.*
Moulins à blé et canne à sucre.

A. Heucke. - *Haussnendorf.*
Laboureuses à vapeur.

Appareils pour installation de Chauffage central.

Grande Quantité de Matériel en Stock

FIAT MUGGIANO — Canots Automobiles

TUILERIE & BRIQUETERIE EGYPTIENNE

G. PONS

Spécialité de Tuiles dites de Marseille (*13 au mètre carré*)

Briques Creuses (*à 2, 3, 4 et 6 Trous*)

Tablettes à trous spéciales pour planchers.

FABRIQUE à EDFINA

Télégrammes : PONS ALEXANDRIE -- Téléphone 1809

THE NILE GRAVING SLIP & SHIPBUILDING YARD

Thles. ADAMOPOULOS & Josph. COMAS

Complete Boilermakers & Engineering Works, Contractors,

Take charge to erect new tug-boats, steam or petroleoum launches and Dahabiehs for the Nile ; auto and fancy boats, iron barges, Contract all kind of large repairs in iron or steel on steamers in Dock or afloat.

Works situated on the opposite side of Mahmudieh Canal at Gheet El-Enab

Telegraphic Address: "COMAS"- Offices: 15 Boulevard Ramleh (R. de Ch) Tel. 1315

Insertions : P.E. 4 la ligne
Annonces permanentes à forfait

LES

Le Numéro: 5 millièmes
Abonnements: P.E. 30 par an

PETITES AFFICHES

EGYPTIENNES

Annonces Judiciaires et Légales: Protêts, Ventes judiciaires, Adjudications
Ventes et Locations d'Immeubles, Informations Industrielles, Commerciales, Financières

PUBLIÉ PAR

THE EGYPTIAN DIRECTORY & ADVERTISING COMPANY. LIMITED

CAIRE — Sharia Kasr el-Nil — Téléphone No 340

PREMIERE MAISON D'EGYPTE

Décoration pour Bals et soirées

Corbeilles et Bouquets

Garnitures de Tables en tous genres

Abonnements de Fleurs

E. Tramontina

Fleuriste

Téléphone No. 283 -- 20 Rue Rosette -- Alexandrie, Égypte

D. PEDICCHIO

Atelier Electro - Mécanique et Dépôt

Rue Eglise Américaine - Téléphone N° 1581

Entreprise d'installations électriques et mécaniques. Vente et réparations des moteurs électriques, à petrole et à gaz, dynamo, ventilateurs, matériel d'éclairage et appareils de précision.

Travaux exécutés :

Pose de deux câbles souterrains de 13 1/2 pour compte de l'Alexandria Ramleh Company, Limited.

Installation électrique complète du Télégraphe Anglais.

» » de la drague "Famagusta" pour la maison Wills & Co.

» avec moteur et dynamo du bateau "Menzalah" pour la Khéd. Mail.

» de l'usine électrique du Théatre Alhambra (2 groupes de 32 H.P.)

» électrique avec dynamo de la Scierie S. Scilipoti au Gabbari.

» » » moteur et dynamo de la fabrique de Tabacs. A. Livanos et Frères.

Diverses installations d'energie électrique pour typographies, patisseries et autres usages industriels etc. etc.

EPICERIE DU MÉNAGE

MACRIYANNI FRERES

Fournisseurs de la Marine et de l'Hôpital Egyptien

Rue du Cercle et du Commerce -- PORT-SAID (Egypte)

Grand dépôt de Comestibles des toutes sortes, Vins fins et Ordinaires,
Liqueurs Assorties, Verreries, Cristaux, Porcelaines, Denrées Coloniales, Conserves Alimentaires, etc.

Gros et Détail

THE PORT-SAID SHIP WATER SUPPLY Cy.

Giovanni Said Partner & Manager

Office : Kawala St : (Said Brothers Buildings)

Work Shop & Depot opposite the fresh water work of the Suez Canal Cy.

Ships Supplied day & night by Steam Water tanks at short notice.

SUPPLIERS TO SEVERAL GOVERNMENT NAVIES -- MAILS & MERCHANTS STEAMERS OF ALL NATIONALITIES

GRAND HOTEL DE LA POSTE

PORT-SAID

S. ROMEO - Propriétaire

Restaurant, Bar, Grill Room

Etablissement Complétement rémis à neuf
et meublé luxieusement,
au centre des affaires, à proximité des Banques et Postes.

Recommandé par l'Agence Lubin et les Cies de Navigation
aux Touristes, Familles et Voyageurs de Commerce.

Interprètes à tous les trains et Paquebots.

A. Douros

PORT-SAID

C. Douros & Co.. successors

Manufacturers of the finest qualities of Egyptian Cigarettes

Export to all countries.

London agents : HANKSLEY & Co.

21, Conduit St., Bond St. W.

DEMETRIUS LARDICOS

Grand Dépôt

de Tabacs = Cigares et Cigarettes

Maison Fondée en 1880

PORT-SAID

Exportation pour tous Pays

Expédition de différentes marchandises en transit

Maison Fondée en 1876

Athanase Maltsides

Négociant

Rue du Commerce

PORT-SAID

(Egypte)

Chocolat "ROYAL"

Le seul chocolat garanti pur cacao et sucre de canne

FABRIQUÉ PAR

G. Paraskevoulacos & Cie

à ISMAILIA (Egypte)

Dr. THÉOCHARIS KARBOUNIS

Médecin

Mansourah, Egypte.

Vis-à-vis la Poste

Spécialiste pour les maladies de la peau et des organes génitaux.

Ex-externe aux cliniques des Professeurs
Rille, Lassar, Lesser & Finger,
des Universités de Berlin, Vienne et Leipzig.

GOURAS FRÈRES & Co

COMMISSION EXPORTATION

Maison Principale, Rue du Commerce — Succursale, Rue Pharaon

PORT-SAID (Egypte)

GRANDE FABRIQUE

de Cigarettes Egyptiennes et depôt de Tabacs Turcs & Grecs

CIGARES: Havane, Manille, Hollande, Toscane.

TABACS: Français, Anglais

Branche à Cape Town S. A. 134, Long Street.

GRAND HOTEL DE LA BOURSE

MANSOURAH (Egypte)

propriétaire

Christo Maniatakis

Hôtel de 1er ordre
nouvellement bâti et meublé luxieusement,
offrant les conforts les plus modernes

Situation exceptionnelle sur la Rue Centrale et sur le Nil

Grande Brasserie et Café de la Bourse

Salle de Billard, Grill-Room,
Salons pour Familles, Fumoirs,
Lumière electrique,
Bains, Douches, etc. etc.

Service Irreprochable

Maison très recommandable

PHARMACIE ANGLO-EGYPTIENNE

MANSOURAH (Egypte) — Rue Neuve

Polyclinique maintenue par le Dr. Philippe Ackle Bey propriétaire

On exécute les ordonnances, selon toutes les pharmacopées

Spécialités Anglaises & Françaises

PAPETERIE IMPRIMERIE DE LA "PROSPÉRITÉ"

MANSOURAH (Egypte)

SAKAKINI FRÈRES

Maison fondée en 1900

Impressions en tous genres

Maison Recommandée

PANAYOTIS Ch. NOULELLIS

MANSOURAH - Rue Neuve

Grande Fabrique

de Cigarettes Egyptiennes et Tabacs d'Orient.

Exportation pour touts pays

Importation directe des Tabacs Turcs

The Directory Printing Office

Imprimerie de Luxe et Commerciale

Sharia Kasr-el-Nil, Immeuble Mesciaca

LE CAIRE, Egypte

Téléphone No. 340

Elias Batmanian

MANSOURAH Rue Neuve (Egypte)

Succursales : Mansourah Rue El-Bahr et à Port-Soudan

Horlogerie

Bijouterie

Phonographes

Maison de Confiance

GEORGES J. PAPASTEFANOU

MANSOURAH (Egypte)

P. O. Box No 32

Papeterie & Imprimerie "ROYALE"

Maison de Commission en tout genre,
Agence de recouvrement, Assurances vie & incendie.

BRANCHE SPECIALE

Tabacs, Cigarettes, Cigars & Cartes postales.

G. LAZZERINI & Co.-SUEZ

Bankers -- Steamship Agents - Freight Contractors and General Express Forwarders

Policies of Marine & Fire Insurance issued

Passenger & Freight Agents for

PITT & SCOTT LIMITED

London, Liverpool, Paris, New-York. Boston, Philadelphia

Merchandise, Furniture, Baggers and Personal effects shipped and insurances effected to all ports of the world.
Reimbursement and forward charges collected.
All possible despatch and strict personal attention guaranteed.
Correspondents everywhere.

Grand Hôtel Varouha

ZAGAZIG

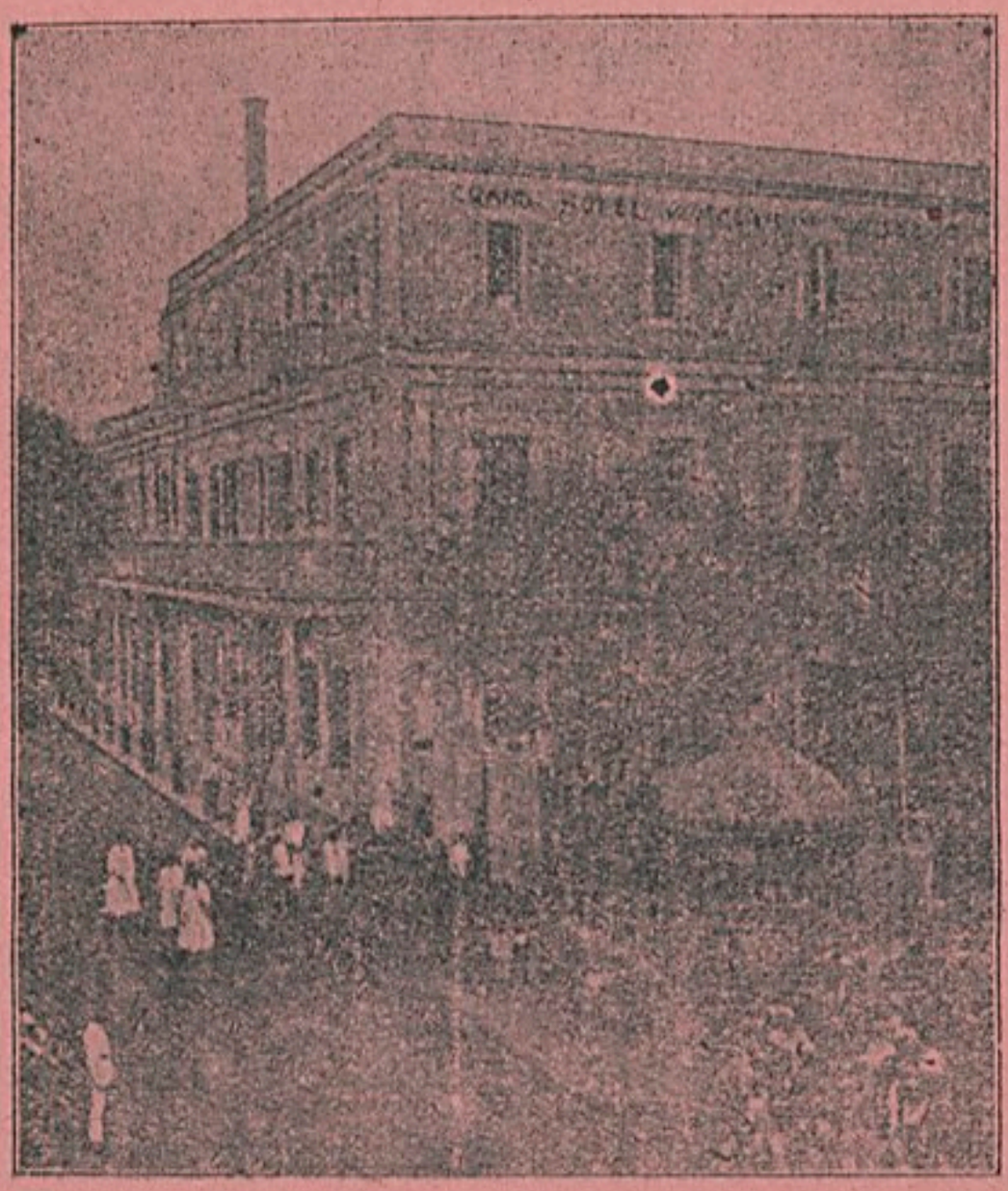

ZAGAZIG

Au centre de la Ville et à proximité de la Gare

Nouvellement réparé et meublé luxieusement

Plus de 50 Chambres bien aérées.

Grand restaurant, Bar, Grill-Room
et Salle de Billard.

Grands Verandas donnant sur la
Rue Centrale et sur le Jardin.

Service irrépochable, Maison recommandée

Bazar Oriental

Propriétaire

Michel Lianakis

Zagazig — Egypte

Rue Abbas

Maison de Confiance

Confection, Cordonnerie, Chemiserie,
Chapellerie, Parfumerie fine,
Nouveautés, Cravates, Etoffes.
Flanelles, Bas, Articles de voyage, Ombrelles, etc.

Branche spéciale pour la fabrication soignée des Cigarettes Egyptiennes

Exportation pour tous pays

Rue Montazah

C. VARDAKIS

ZAGAZIG, CHARIEH ABBAS.

Fabricant de Cigarettes Egyptiennes

Exportation

Papeterie

Antiquités Véritables Garanties

LOTION

Antipelliculaire et Tonique des Cheveux

Préparation végétale pour enlever les pellicules
et empêcher la chute des cheveux

SE VEND CHEZ **ANDRÉ PLATIS** INVENTEUR

COIFFEUR PARFUMEUR

ZAGAZIG - (Egypte)

CLUB KHÉDIVIAL
&
GRAND NEW - HOTEL

Au centre de la Ville—Nouvellement restauré et meublé.
— Chambres très confortables.
Lumière électrique. salle de bain, douches
Grand Salon de reception

BAR, BUFFET, GRILL - ROOM

Service irreprochable

G. MIHALACOPOULOS

Propriétaire - Directeur

HOTEL DES VOYAGEURS

Zagazig - Egypte

Au centre de la ville

Grande Epicerie et Bar

Branche spéciale d'articles de
Quincaillerie, Verrerie etc. etc.

Propriétaire G. DIAMANTOPOULOS

Maison fondée en 1870.

NICOLAS HAVIAROPOULOS

MÉDECIN-DENTISTE

Ex-Médecin-Dentiste de S. M. I. le Sultan

Rue Abdin, en face la Mosquée El-Kihieh No. 41

Extraction des dents par l'electricité, sans souffrance.

Spécialité d'arranchement des dents carriées et mise en place de la même dent.

Plombage, et dents artificielles système nouveau.

Tout travail garanti.

M. C. PETRAKIS & A. NICOLOUDIS

Zagazig. Charieh-el-Moudirieh

Fabricants de Cigarettes Egyptiennes et Tabacs d'Orient.

Commission & Exportation pour tous pays

CIGARES: HAVANE, BELGIQUE & HOLLANDE.

LEON HOMSI

Grande Fabrique de Tabacs d'Orient
& Cigarettes Egyptiennes

Maison fondée en 1885

Siège Social:
Zifta (Egypte)
Charieh-el-Borsa
Branches au Caire, Tantah, & Mit-Gamr

Importation directe des Tabacs Turcs
Exportation
de Cigarettes Egyptiennes
pour tous Pays

Dépôt de Cigares & Articles pour fumeurs

THE
EGYPTIAN DIRECTORY & ADVERTISING COMPANY
LIMITED

Capital: Lst. 10,000

Siège Social: LONDRES. ═══ **Siège Administratif:** CAIRE

Agences dans toutes les Villes de l'Egypte et du Soudan.

BRANCHES D'AFFAIRES:

Publications:

THE EGYPTIAN DIRECTORY (*L'Annuaire Egyptien*).
Les Petites Affiches Egyptiennes (*Journal Hebdomadaire*).
The Egyptian Touring Gazette (*La Liste des Etrangers*).
Bulletin de la Chambre de Commerce Internationale.

Bureau de Renseignements Commerciaux.

Contentieux et Recouvrements.

Office de Brevets et Marques de Fabrique.

Affichage:

Dans toutes les Villes de l'Egypte et du Soudan.
Dans les Gares des Chemins de fer de l'Etat.
Dans les Gares des Chemins de fer de Hélouan.
Dans les Gares du Tramway de Ramleh.
Dans les Omnibus-Automobiles d'Alexandrie.

Rideaux-Réclames:

Concessionnaires du Nouveau Théâtre Abbas.
Concessionnaires du Théâtre du Jardin de l'Ezbékieh
Concessionnaires du Théâtre Casino de Hélouan.

Imprimerie:

Travaux de Commerce et de Luxe.

Projets et Devis pour Toute Publicité.

TABLE DES ANNONCES

	PAGES
Abbey Improved Chilled Shot	Co1361
Abdel Méguid eff. Koraiem	1327
Ackle, Philippe Bey	144[illegible]
Adriatica	961
Affif Nessim	1425,1001
African Cigarette Cy Ltd	1084
African World and Cape-Cairo Express	7, 1305 et 1306
Airenti	1219
Allen Alderson & Co, Ltd	4 — 5
Alnwik Foundry & Engineering Cy	1386
Altrincham Rubber Cy	1375
Amato A.	1176
American Oil Trading Cy	1181
Andrew Barclay Sons Lean Ltd.,	1417,1420
Anglo-Egyptian Bank Ltd	1404
Anglo-Egyptian Finance & Exchange Cy Ltd	1417
Annuaire du Comm. de Belgique	156
Annuaire Commercial de Marseille	153
Annuaire Oriental	1360
Appel M. & Co	1007
Ariston Aerated Waters, bas de page,	1131
Arnaud B.	153
Arnott William & Co	1380
Arvanitakis John	1170
Assayas Frères	1101
Atkins Filter (The)	1404
Babassika Frères	1043
Baelz Augusto & Co	1139 - 1396
Banco di Roma	1407
Banque d'Athènes	1411
Banque d'Escompte et de Report d'Egypte et du Soudan Ltd	1410
Banque Impériale Ottomane	1403
Banque d'Orient	1419
Banque de Salonique	1405
Bâo Mme & Co	1238
Barclay Andrew Sons & Co	1386
Barde Henry	1130
Bardinet P.	155
Barnotti Michel & Co	1423
Bartolo Anthony & Co	1189
Bass & Co	1366
Batmanian Elias	1446
Baumann Victor	1169
Bencini & Quistas	1142
Bennet, William Sons & Cy,	1421
Berlitz School	1134
Bilotti Frank	1180
Bird, Robert & Co	1441
Blair, Campbell & Mc Lean Ltd	1417
Bodenstein & Co	1193
Bœhm, Rudolph & Co	1308
Borg Ragnar	1219
Boué Sœurs Ltd	403
Bougéya Francis L. & Co	1256
Boulad	bas de page
Boulet & Co	1197 - 1416
Boyer P., L. Parizot & Co	1105
Bridge David & Co	1396 - 1445
British Manufacturers Syndicate	1171
Bryan Corcoran Ltd	1411
Bryan David & Co	654
Bucelati	bas de page
Bussuttil Joseph & Fils	1287
Cairo Sewage Transport Cy Ltd	1140,1297
Callender's	1339
Callery Daniel & Napoleon	1126
Campich Frères Carlsbad	147
Carmel Oriental (Soc.)	1300 et 1301
Cassa di Sconto e di Risparmio	1406
Central Insurance Cy Ltd	1018
Chami F. J.	bas de page
Chemla Frères	bas de page
Ciment Braila	bas de page
Civitelli Raffaele	1147
Coconis M. D & Co	1430
Cohen A.	1007
Cohenca Giacomo	1422
Cologato	1261
Commerciale Loans Bank & Warehouses Egypt Ltd.	1420
Cie Autrichienne d'Ass. contre le vol	647
Cie des Bateaux Omnibus	1024,1239
Cie de Navigation sur le lac de Garde	148
Comptoir Financier et Commercial	1408
Comptoir National d'Escompte de Paris	1413
Contes & Co's	1415
Cook Thos & Son Egypt Ltd.	1424
Corado R. de	1190
Coucoyanos Ger. M.	1089

	PAGES
Coucouzis S.	1092
Crédit Franco-Egyptien	1418
Crédit Lyonnais	1406
Crown Preserved Coal Cy Ltd	1377
D'Anna D. & R. Petrucci	1426
Davidson F. & O. Regenstreif	1259
De Farro	1141
Del Buono A. & Cie	1428
Del Pelo Pardi U. & Co	1006
Deutsche Orient Bank A. G.	1412
Didot Bottin	1359
Dimitrino & Co,	1085
Ditta Nebiolo & Co	
Djanikian V.	1278
Douros A.	1442
Drossos G. G. & Co,	1250
Ducommun F.	1175
Duckering, Chas.	1454
Diamantopoulos, G.	1450
Ecole Spéciale de Travaux Publics	page de garde.
Ecole Spéciale d'Architecture	bas de page.
Egyptian Construction Ltd	1142
Eg. Directory & Advertising Cy Ltd	1092 1424, 1432, et 1452
Egyptian Mail Steamship Cy Ltd	994,1140
Eg, Sanitary Engineering Cy	999
Egyptian Veritas	1280
Elias Kher Bey & Co	1147
Emcheff & Tsatcheff	1159
Ephtimios & Marcoulides	1102
Eynaud & Co	1117
Faro Domenico	1301
Farrugia G. & Co	1004
Fiandro Frères	999
Fleurent	961
Frangelidis C. P. & Co.	1085
Frederik Wilhelm (Cie d'Asss.)	1019
Galeries Lafayette	1101
Galetti F. & Figli	1083—1262—1268
Gardner L. & Sons Ltd	6
Gatheral George & Co	1250
General Electric Light Cy	1432
Gent & Co Ltd	1395
Gentile Giuseppe	1072
Gérard Joseph	1161
Giorgi Enrico	1187
Giuliana, S E.	1230-1424 b
Goliger L. J. & Fils	1170
Gouras Frères & Co	1443
Gouzee Henri	1251
Grands Garages d'Egypte	428
Gray John & Co Ltd	1385
Grayche A. & Co	643
Green & Boulding Ltd	1411
Greenwood & Batley Ltd	3
Gresham Life Insurance Cy	1020
Grive Brothers	1331
Grosjean Mme	1111
Guichard E.	1170
Guinier E.	1138
Hadgès Nessim	1088
Hamburg & Anglo-American Nile Cy	138-1151-993-1240
Handras Michel	1255
Hardy Patent Pick Cy Ltd	page de garde
Hermann M.	1264
Hind & Lund, Ltd,	1424
Homsi Léon	1451
Hornstein Thomas Henry & Co	1431
Houry	149
Impresa di Nav sur Lago Maggiore	148
Invincible Engineering Stores (The)	1429
Iplicjian Stépan	653
Irone Guglielmo	1217
Isherwood Brothers	1426
Ispénian K.	1009
Italo-Spagnolo (Cie de Navigation)	142
Ludwig V. Utterheim	1272
Jeffrey Alfred & Co	1384
Jennings George Ltd	1411
Jonian Bank Ltd	1416
Journal Le Bosphore	414
» La Bourse Egyptienne	411
» The Egyptienne Gazette	417
» L'Egypte	411
» L'Etendard Egyptien	412
» Il Messaggiere Egiziano	417
» L'Imparziale	416
» des Locataires	1195
» L'Orient	412
» Petites Affiches Egyptiennes	993
» Le Phare d'Alexandrie	417
» Phos	414
» Le Progrès	413
» Les Pyramides	413
» La Réforme	418
» La Vérité	418
Karbounis Dr Théocaridis	1443
Kazarouni M. C.	1071-1094
Hairapoulos, Nicolas	1450
Khayat Joseph E.	1002
Khédivial Mail Steamship & Graving Dock Cy Ltd.	143-1240
Kirchmayer Rudolf & Co.	428
Kosmos Cie d Assurance	1020
Krieger	1007
Kuster R. & Co.	Bas de page

	Pages
Lagarenne M. L. de	1094
Lang Manfred	de garde page
Lardicus Demetrius	1442
Laurens E.	bas de page 649 - 1001
Lazzerini G. & Co	1446
Legnano Franco Tosi	1197
Leheta Aly & Ibrahim	1255
Lemal Aly & Co	1251
Lianakis Michel	1448
Lido-Venise	146
Liguria	1020
Lipton	156
Lloyd Autrichien	141
Logothetis Nicolas	1179
Lubin Agence	139
Lucchesi & Co	1117
Ludbrook S. & Co Ltd	1372
Luri Félix	1115 - 1154 - 1264
Macio Mme H.	1061
Macriyanni Frères	1441
Madjarian Sarkis	1428
Maggi	154
Maltsidès Athanase	1442
Maniatakis Christo	1444
Manusardi, A.	14 2
Maratos N.	1012
Marchessini And.	1157
Marinato Brotters	1334
Margosches H.	653 - 1170
Melano L.	1409
Maspéro Frères Ltd	1086
Melachrino J. & C. Zorzopoulos	1281
Memelian & Tabrizi	1122
Mentzelopoulo Const. A.	1034
Mercedès Hôtel	1175
Mercier Frères	152 - 1358
Merenda Umberto	1432
Meyer Félix & Co	1252
Minalacopoulos, G.	1449
Mills Edwin & Son	1354
Mitrovich Saverio	1013
Mollik A. H. & Co	1138 - 1188
Moring & Co	1048
Mosconas Constantin J.	1252
Moulet G. D & Co	1222
Mudie's Select Library Ltd	1339
Mufarrij Asad	1252
Mutuelle Cie d'Assurance	1021
Nationale » » »	1432
National Bank of Egypt	1402
Nerontzopoulos Elie & Co	1217
Nestlé	Page de garde et Bas de page
Netherlands (Cie d'Assurance)	1 22
New Khedivial Hotel	1177
Nicolaïdis Frères	1090

	Pages
Nile Transport Cy Ltd	1100
Nistri Enrico & Co	bas de page, 1428
Noulellis Panayotis Ch	1445
Nucci Alexandre & Co	1120
Orenstein & Koppel Ltd	page de garde
Orowetz	bas de page
Oziol P. Jabès & Co	1121
Pandelides T. A. & Co	1253
Papadakis	bas de page
Pangalos Th. & Fils	1071
Pantaléon P.	144
Panzetta Beniamino	1285
Papadopoulo N.J.	1159
Papastefanou Georges J.	1446
Paraskevoulacos G. & Co	1443
Parvis J.	1256
Pater, M.	1342 a
Peacock & Buchan Ltd	1360
Pechlivanos N. & Fils	1428
Pelletier Gustave	1179
Perry's Directory	1359
Petrakis, M. C., & A	1450
Pétridis Christo	1178
Piperno	147
Platis. André,	1449
Port-Said Ship Water Supply Cy	1441
Pous G.	1221
Pretto E. & Co	1385
Prima Fabbrica Birra di Graz	1044
Progrès (An)	bas de page
Polignol Nicolas de	1178
Quistas Constantin	1186
Raisig C. F.	1177
Rawle & Son	1377
Redding & Bonnet	1012
Reggio, Axarly & Co	1249
Reichenstein E.	1196
Revue d'Egypte et d'Orient	1423
Richon le Zion	bas de page
Rinaldo Mazzola	1186
Roméo S.	1441
Ronéo Ltd	1431
Rose Downs & Thomson Ltd	6 et 1417
Rossetto N., A. Dumont & Co	1115,1264
Roussolte Alban	650,651
Roux H. & Co	1111
Rowat & Co	6
Sabbagh Gabriel & Ibrahim	1093
Sabet Saleh	1267
Sakakini Frères	1445
Sakellaropoulo Frères	1180
Salami Simon	1069
Salem & Khalifa	816,1270
Salonica Cigarette Cy	bas de page, 654
Samara Costi & Co	1128

	PAGES
Sault Confiserie	1103
Savoy Palace Hotel	1177
Scala Giuseppe	1445
Sednaoui Zariffa Nahas & Co Ltd	1414
Serour A. J.	1177
Sierra Adriano & Emile Farage	1003
Séquanaise (Soc An.)	1421
Singer Manuf. Cy	1198
Skynazi C. & A.	410
Small & Parkes Ltd	1389
Soc. An. Céramique de Mantoue	814
Soc. An. des Mines & Fonderies de zinc de la Vieille Montagne	1303,1049
Soc. An. Egyptienne de publicité	1415
Soc. An. Louis de Waele	167,1262
Soc. de Publications Egyptiennes	1260,1278
Soc. Gén. Eg. ponr l'Agriculture et le Commerce	1416
Soc. Gén. d'Electricité et de Mécanique	1016,1139
Société d'Héraclée	963
Sornaga S.	1221
Sotiriadis S. & Co	1261
South British Fire & Marine Insurance Cy	1025
Stamati Vinga Mme Vve	1047
Standard Life Cie d'Assurance	1025
Staticelli Pia Vve	1065
Stein S.	1102.652
Steinauer Max page de garde	1189
Stoia Sebastiano di G	1222
Summerscales & Sons, Ltd	1416et 1433
Sussmann G. bas de page	1046
Symons, Ino & Co. Ltd.	1444
Telephone Cy of Egypt	130
Thomson Houston (Cie Egyptienne)	1427
Trochanis Constantinidis & Co	1429
Tsykalas Dr	1228
Tuck Raphael & Son Ltd	1377
Tylor J. & Sons Ltd	1361
Uriage les Bains	145
Usine Anglo-Suisse de Constantinople Cy Ltd	964
Vallinatos. O. S.	1338
Vancini Ernesto	1292
Vardakis, C.	1449
Varouha (Grand Hôtel)	1447
Vella Charles	1126
Vescia Michel & Co	1430
Victoria de Berlin	1027
Victoria Soda Water Cy	bas de nage, 1000,1132
Villa Margherita (Hôtel)	1177
Vitalis L & S. Olympios	1222
Volpich F.	962,1366
Vuitton Louis	168, 1362,1374,1420,1437
Walker John Ltd	1367
Waring & Gilow Ltd	1430
Westminster Industrial & Finance Developments Ltd	320
Whitehead Morris & Co Ltd	815,1260 1261,1182,1183
Wildmann & Meguyer, Ltd	1414
Wilkins & Denton Ltd	1381
Windsor Hotel	bas de page
Wiener-Bank Verein	963
Winn Charles & Co	1360
Young's Miss	150
Yovanoff	1118
Zambalos Charilas	1271
Zanieri Prof. Arturo	1253
Zar Biagio	1044
Zogheb Nicola Chehada	1256
Zuker & Co	1010

TABLE GÉNÉRALE DES MATIÈRES

	PAGES
Abat-jour pour lampes. . . .	1353
Aboukir Company Ltd. . . .	327
Absinthe.	1353
Académie Commerciale Hellénique d'Alexandrie.	388
Accessoires de Pharmacie. . .	1353
Accordéons	1354
Accordeurs de Pianos	1001
Accumulateurs Electriques . .	1354
Acétates	1354
Acétylène	1354
Achat et Vente de Terrains .	1001
Acides	1355
Acier	1355
Acier laminé en tole	1355
Adresses d'Egypte	429
Agence Lubin.	139
Agences d'Affichage.	1002
Agences de Bourse	1002
Agences de Navigation . . .	1002
Agences de Publicité	1002
Agences de Recouvrement . .	1002
Agences techniques	1002
Agences télégraphiques . . .	1002
Agents d'affaires.	1003
Agents d'assurances	1003
Agents de change	1003
Agents & Coutiers maritimes 1004,	1355
Agent de Location	1004
Agents transitaires	1004
Agrafes	1355
Agricultural Bank of Egypt . .	313
Agronômes	1006
Aiguilles.	1355
Aiguiseurs	1006
Alambics	1356
Albumines d'œufs et de sang .	1356
Albums p. phot. & Cartes . .	1356
Alcool (Fabriques d')	1003
Alcool dulcifié	1356
Alcool pur	1356
Alexandria Arenolith Cy . . .	340
Alexandria Central Buildings Cy	327
Alexandria Engineering Works .	340
Alexandra Exchange Cy Ltd .	327
Alexandriia Literary, Musical & Dramatic Society	387
Alexandria Market Cy Ltd . .	327
Alexandria & Ramleh Railway Cy Ltd	340

	PAGES
Alexandria Water Cy Ltd . .	340
Alexandrie (Adresses de la Ville d')	655
Alizarine artificielle	1356
Allen Alderson & Co Ltd. . .	341
Allumettes	1356
Aluminium.	1357
Alun et sulfate d'aluminium .	1357
Ambre (Objets) en	1357
Amer	1357
Ameublements . . . 1006 et	1357
Amiante.	1358
Amilon	1358
Amlak Syndicate Ltd.	384
Ammoniaque et dérivés	1358
Anchois et Harengs	1359
Anglo-Belgian Cy of Egypt Ltd	341
Anglo-Egyptian Bank Ltd. . .	314
Anglo-Egyptian Commercial Cy. Ltd.	341
Anglo-Egyptian Finance & Exchange Cy Ltd.	314
Anglo-Egyptian Land Cy . . .	328
Anglo-Egyptian Land Allotment	328
Anglo-Egyptian Spinning and Weaving Cy Ltd.	342
Anglo Egyptian Sudan	1307
Aniline (Couleurs d')	1359
Annuaires et guides . . 1009 et	1359
Anticorrosifs	1360
Antiquités & Curiosités. . . .	1009
Antimoine	1360
Antiseptiques	1360
Aperçu Historique de l'Egypte.	25
Apéritifs.	1360
Appareils électriques.	1360
Appareils médicaux . . . 1010,	1361
Appareils d'Orthopédie. . . .	1010
Appareils sanitaires . . . 1010 et	1360
Architectes	1010
Argenterie & Orfevrerie. . 1011 et	1361
Armée Egyptienne	189
Armée de l'Occupation. . . .	284
Armes et Accessoires . . 1012,	1361
Artesian Boring & Prospecting Cy	342
Articles de Gablonz.	1362
Articles de Marine	1013
Articles de Ménage	1013
Articles de Modes	1014
Articles de Paris.	1362
Articles de Voyage . . . 1014 et	1362

	PAGES
Artificial Stone Cy (The)	342
Artistes Peintres	1016
Ascenseurs	1016, 1352
Asia Minor Steamship Cy Ltd	342
Asiles	1016
Asperges	1352
Asphaltes	1016 et 1352
Assiout (Adresses de)	845
Assemblée Générale	178
Associated Cotton Ginners of Egypt	343
Assurances	1017
Auto-Garage & Auto-Cabs Cy. Ltd	343
Automobiles	1027 et 1363
Avocats	1027 et 1353
Baches à eau	1353
Baguettes et Moulures	1353
Baignoires	1353
Bains	1033
Balances et Bascules	1353
Banco di Roma	315
Banda Nazionale Maltese «La Valletta»	337
Bandages	1037, 1354
Bank of Abyssinia	315
Bank of Egypt	315
Banques	1037
Banque d'Athènes	316
Banque du Caire Ltd	317
Banque d'Escompte et de Reports	317
Banque Impériale Ottomane	317
Banque d'Orient	318
Banque de Salonique	319
Banque Union d'Egypte	319
Banquiers	1033
Barques (Location des)	134
Bars	1038
Bas & Chaussettes	1354
Batiste	1354
Baudets (Location des)	135
Bazars	1033
Becs à lampes et à Gaz	1354
Benha (Adresses de)	853
Beni-Souef (Adresses de)	857
Benzine	1354
Betail (Négociants en)	1042
Beurre et Fromage	1354
Beurreries — Beurre	1042
Bibliothèques	1043
Bibliothèque Khédiviale	210
Bicyclettes (Vente-Locations)	1043, 1355
Bière (Négociants en)	1044
Bière (Fabriques de)	1043 et 1355
Bijouterie fausse	1355
Bijoutiers, Orfèvres	1044 et 1355
Billards (Fabriques de)	1043 et 1357
Biscuits	1043 et 1357
Bitume	1363
Blanc de zinc	1049 et 1363
Blanchisseries et repasseurs	1049
Blés	1368
Bois de construction	1029 et 1363
Bois de chauffage	1052
Bois à œuvrer	1368
Bois de teinture	1363
Boissons gazeuses	1363
Boites en fer blanc	1052
Boites en carton	1052
Boites à musique	1369
Bonbons	1369
Bonneterie	1052 et 1369
Borax	1369
Bouchers & Charcutiers	1055
Bouchons	1056 et 1369
Bougies (Fabriques de)	1055 et 1369
Bougies (Nég. en)	1053
Boulangeries	1053
Boulons	1370
Bourse Khédiviale du Caire	343
Bouteilles	1370
Boutons divers	1370
Brasseries	1059
Brasserie (Matériel de)	1370
Bretelles	1371
Brevets d'invention	1059 et 1371
Briques et Tuileries	1371
Briquettes de charbon	1371
Briquetteries	1060
British Beer-Breweries (Egypt) Ltd.	343
British Charitable Fund	388
British Engineering Cy of Egypt Ltd	343
British Recreation Club	397
Brodeurs	1060
Broderies	1371
Bronze	1372
Bronze d'arts	1372
Bronzes en poudre	1372
Brosses (Fabrique de)	1031
Brosserie	1372
Broyeurs	1373
Building Lands of Egypt	328
Bureaux (Fournitures pour)	1373
Bureaux de Placement	1031
Bureaux de Renseignements	1031
Bureaux Techniques	1031
Buses pour corsets	1373
Cables et fils d'acier et de fer	1373
Cacao & Chocolat	1374
Café (Exportateurs de)	1374
Café (Négociants en)	1032
Cafés-Concerts	1032
Cafés, Bars, Laiteries & Glaciers	1032
Caffari's Cooperative Markets Ltd	344

	PAGES
Caire (Adresses du). . . .	429 à 645
Cairo Buildings Cy Ltd. . . .	328
Cairo Circulating Library . . .	388
Cairo Electric Railways & Heliopolis Oasis Co	344
Cairo Estate Cy	329
Cairo Exchange Ltd.	319
Cairo Land & Financial Cy, . .	329
Cairo Land Bricks Cy Ltd. . .	345
Cairo Palace Theatre Cy. . .	344
Cairo Public Motor-Car Service	344
Cairo Sewage Transport Cy Ltd.	345
Cairo Suburban Building Land Cy	329
Cairo Syndicate Ltd.	345
Callender's Egyptian Damp Proof Cy	345
Cailles (Exportateurs de) . . .	1071
Caisse de la Dette Publique . .	276
Caisses d'Epargne . . .	116 et 1071
Caisse Hypothécaire d'Egypte .	320
Canal Maritime de Suez (Compagnie Universelle du) . .	348
Canelle (Exportateurs de). . .	1375
Cannes	1375
Cannes (Fabricants de) . . .	1071
Cannes (Négociants en) . . .	1071
Caoutchouc Manufacturé . . .	1375
Capsules métalliques	1376
Caractères typographiques . . .	1376
Carreaux en ciment. . .	1071 et 1376
Carreaux Mosaiques	1072
Carriers	1072
Carrosserie et selleries . .	1072 et 1376
Cartes Géographiques	1377
Cartes à jouer	1377
Cartes Postales Illustrées	1073 et 1377
Cartons	1377
Carton Cuir pour toitures . .	1378
Cartonnage.	1378
Cartouches	1378
Carver Brothers & Co. Ltd . .	345
Cassa di Sconto e di Riparmio.	320
Caviar.	1378
Celluloïde (Articles en) . . .	1378
Central Eastern Bank	320
Central Egypt Exploration . .	346
Céramiques	1378
Cercles et Clubs . .	397 et 1073
Céréales.	1073 et 1378
Chaba Land Cy Ltd	329
Chaînes en fer et acier . . .	1378
Chaises	1075 et 1378
Châles et Fichus	1378
Chambres de commerce. .	917 et 1075
Chambres meublées & Pensions.	1075
Champagne	1378
Champignons	1379

	PAGES
Chapeaux pour Dames. . . .	1076
Chapeaux de Cheminées . . .	1076
Chapeaux en feutre et soie . .	1379
Chapeaux de paille	1076
Chapelleries	1077 et 1379
Charbon de terre	1079
Charbon et Bois. . . .	1080 et 1380
Charcutiers.	1380
Charpentes métalliques . . .	1380
Chaudière à vapeur	1380
Chaudronnerie	1380
Chauffage	1381
Chaussures	1080 et 1381
Chaux Hydraulique	1080
Chaux & Ciments	1381
Chébin el-Kom (Adresses de) .	863
Chemins de fer (Administration des)	262
Chemins de fer Agricoles (Commission des)	261
Chemins de fer portatifs	1080 et 1381
Chemiseries	1081 et 1382
Chenilles	1382
Chevaux (Marchands et loueurs de)	1083
Cheveux (Négociants en). . .	1083
Chimistes	1083
Chinoiseries.	1084
Chocolat	1332
Cierges	1382
Cigares	1084 et 1382
Cigarettes	1084
Ciments	1094 et 1382
Cinématographes. . . .	1094 et 1382
Cirages	1382
Cire	1382
Cire à cacheter	1094 et 1382
Citrons (Exportateurs de) . . .	1383
City & Agricultural Lands of Egypt Ltd	329
Classeurs de correspondance .	1383
Clayton Gaz Cy of Egypt & Sudan	346
Clicherie.	1383
Clouterie	1383
Clubs et Cercles. . .	399 et 1094
Coffres-Forts (Négociants en).	1095, 1383
Cognac	1383
Coiffeurs	1095
Colle forte et gélatines . . .	1383
Collèges	1100
Cols et Manchettes	1384
Comestibles	1100 et 1143
Comité de conservation des Monuments de l'Art Arabe. .	260
Commerce Extérieur de l'Egypte	82 à 94
Commercial Loans Bank & Warehouses (Egypt) Ltd	320

	PAGES
Commercial & Estate Cy of Egypt	346
Commercial, Industrial & Land Cy of Egypt Ltd	346
Commissaires Priseurs	1100
Commissionnaires	1100
Commissionnaires en douane	1100
Commission des Chemins de fer Agricoles	261
Compagnie Agricole du Nil	330
Compagnie des Bateaux-Omnibus	346
Compagnie Centrale d'éclairage par le Gaz	347
Compagnie Egyptienne Thomson Houston	347
Compagnie d'Entreprises Commerciales en Egypte	347
Compagnie Frigorifique d'Egypte	348
Compagnie Immobilière d'Egypte	330
Compagnie Lyonnaise d'Egypte	348
Compagnie des Messageries Maritimes	348
Compagnies de Navigation	138 à 144
Compagnie Universelle du Canal Maritime de Suez	348
Compteurs à gaz	1384
Comptoir Financier & Commercial d'Egypte	321
Comptoir National d'Escompte	321
Confections	1101 et 1384
Confiseries et Pâtisseries	1103 et 1384
Conseil Législatif et Assemblée Générale	178
Conseil Sanitaire Maritime et Quarantenaire	277
Conseil des Ministres	178
Conservatoire de Musique	383
Conserves Alimentaires	1105 et 1385
Consolidated Goldfields of Egypt & Sudan Ltd	351
Constructeurs mécaniciens	1105 et 1385
Constructions démontables	1386
Constructions navales	1386
Consulats	285
Cook's (Thos) & Son, Egypt. Ltd	351
Copies (Bureaux de)	1106
Corail	1387
Cordes et Cordages	1103 et 1387
Cordes harmoniques	1387
Cordonnerie (Fourn. pour)	1387
Cordonniers	1107
Corporation of Western Egyp. Ltd	330
Corps Diplom. et Consulaire	285 à 297
Correspondances	113
Corsets sur mesure	1111 et 1387
Coton (Draps, Etoffes, Tissus)	1388
Cotons et Grains (Négociants en	1111
Coton idrophile	1388
Couleurs et Vernis	1114 et 1388
Couleurs vitrifiables	1389
Coupons des Dettes Publiques	102
Cour d'Appel Indigène	226
Cour d'Appel Mixte	242
Couronnes mortuaires	1388
Courroies pour machines	1389
Courtiers en immeubles	1116
Courtiers en Marchandises	1118
Courtiers Maritimes	1120
Courtiers en Valeurs	1120
Coutellerie	1389
Coutils	1390
Couturières	1123
Couveuses	1390
Cravates	1123 et 1390
Crayons	1391
Crédit Franco-Egyptien	322
Crédit Foncier Egyptien	322
Credit Lyonnais	322
Credit Soudanais	323
Crêpes	1391
Crics	1391
Crin végétal	1391
Cristaux et Verreries	1123 et 1391
Cuirs et Peaux	1123 et 1150
Cuivre, laiton, bronze	1125 et 1151
Cultes	293 à 309
Curiosités	1126
Daïra de S. A. la Khédivah Mère	177
Daïra Khassa de S.A. le Khédive	176
Damanhour (Adresses de)	866
Dame jeannes	1392
Damiette (Adresses de)	872
Danse (Professeurs de)	1126
Dareheib & African Syndicate Ltd	351
Décorateurs	1126
Décoration	1392
Décoration (Entrepreneurs de)	1126
Dédouaneurs	1126
Dégraissage	1126
Dégras	1392
Denrées coloniales et alimentaires	1126 et 1392
Dentelles	1126 et 1393
Dentifrices	1393
Dentistes	1126
Deutsche Baumwollpresse Aktiengesellschaft	352
Deutsche Orientbank A. G.	323
Désinfectants	1393
Distilleries (Appareils pour)	1323
Distilleries	1127
Docks	1127
Domaines de l'Etat (Adm. des)	270

	PAGES
Doreurs	1129
Douanes (Direction Gén. des)	270
Dragées	1393
Drapeaux & Bannières	1393
Draps	1129 et 1393
Drogues	1393
Drogueries	1129
Dynamos	1394
Eastern Telegraph Cy. Ltd.	126 et 352
Eaux Gazeuses (Fabricants de)	1139 et 1394
Eaux de vie de Cognac	1394
Eaux Minérales Naturelles	1132 et 1394
Ebénistes	1133
Eclairage (Appareils d')	1133 et 1394
Eclairage à incandescence	1395
Ecoles	1134 et 1395
Eglises	1137
Egypt Ltd	352
Egypt & Levant Steamship Cy Ltd	352
Egypt & Soudan Mining Syndicate	352
Egypte Actuelle (L')	62
Egyptian Aerated Water Cy	353
Egyptian Auto-Transport Cy (The)	353
Egyptian Bonded Warehouses Cy Ltd.	353
Egyptian Constructions Ltd	354
Egyptian Cotton Mills Cy. Ltd	354
Egypt Delta Land & Investment Cy	331
Egyptian Delta Light Railway Cy	354
Egyptian Development Syndicate	355
Egpytian Directory & Advertising Cy Ltd.	355
Egyptian Dredging Cy Ltd	355
Egyptian Ecornomical Residences Cy	355
Eygpt. Entetprise & Development Cy	355
Egyptian Estates.	331
Egyptian Fuancial & Mercantile Agency	356
Egyptian Fire Protection Cy.	356
Egyptian Hotels Cy. Ltd	356
Egyptian Hydraulic Stone Cy Ltd	356
Egyptian Improvements Corporation	331
Egyptian Lignolite & Brick Cy	357
Egyptian Investment & Agency Ltd	323
Egyptian Investment & Agency Ltd Commercial Branch	323
Egyptian Iron Works (soc. an.)	360
Egyptian Joint Commission & Banking	324
Egyptian Land & General Trust	331
Egyptian Land Investment Cy	332
Egyptian Mail Steamship Cy Ltd.	357
Egyptian Markets Cy. Ltd (The)	357
Egyptian Mines Exploration	357
Eyptian Motor Traction Cy	358

	PAGES
Egyptian Options Ltd.	358
Egyptian Petroleum Storage Cy	361
Egyptian Produce & Navigation Cy	361
Egyptian Salt & Soda Cy Ltd	358
Egyptian Sanitary Engineering Cy	359
Egyptian Sudan Exploration Cy	359
Egyptian & Syrian Land Cy.	332
Egyptian Tobacco & Cigarette Corporation Ltd.	360
Egyptian Trading & Finance Cy.	360
Egyptian Transaction Cy Ltd.	360
Electric Light & Power Supply Cy.	360
Electricité	1138
Electricité (Appareils pour)	1395
Electricity & Ice Supply Cy.	359
Emeri	1396
Encadrements et Estampes	1139
Enchères publiques.	1139
Encres	1396
Encres d'Imprimerie.	1139 et 1396
English Nursing Home	404
Engrais	1140 et 1396
Engrenages et Transmissions.	1396
Enseignes.	1140
Entrepreneurs	1140
Enveloppes	1393
Epargne Immobilière Ltd.	332
Epices	1396
Epiciers	1144
Epingles	1397
Eponges (Dépôt d')	1154 et 1397
Equitation (Professeurs d')	1154
Erila (Egypt) Exploring Cy.	359
Escrime (Professeurs d')	1154
Essences	1154 et 1397
Essieux et ressorts	1397
Estampes	1154
Etain	1397
Etamine.	1397
Etiquettes	1398
Etoffes et tissus.	1154 et 1398
Etoffes pour ameublement	1398
Etoffes pour parapluies.	1398
Eventails	1398
Excelsior Hôtels (Soc. Anon)	359
Expéditionnaires	1154
Experts.	1154
Expédition (Agences d').	1398
Exportations	82
Express Nile Steamers Cy	361
Extraits de viande	1399
Faïences et Porcelaines.	1157 et 1400
Faïences (Fabriques de)	1156
Famille Khédiviale	170
Farines (Négociants en)	1158 et 1400
Fayoum (Adresses de).	876

	PAGES
Fayoum Light Railway Cy	361
Ferblantiers	1160
Fermes	1160
Ferronnerie-Quincaillerie.	1160 et 1402
Fer et Acier	1400
Fers et Métaux	1163
Fers blancs	1160 et 1402
Fer émaillé	1160
Feutre	1403
Feutre pour toiture	1403
Fiacres (Location des).	131
Ficelle	1403
Fils de laine.	1404
Filigranes (d'or et d'argent)	1164
Fils d'acier et de fer	1403
Fils de chanvre et de lin.	1403
Fils de coton.	1403
Filatures de soie	1164
Fils de soie	1404
Filtres	1165 et 1404
Flanelles.	1405
Fleurs artificielles	1165 et 1405
Fleuristes	1165
Fonderie de caractères	1165
Fonderies	1405
Forges et Fonderies.	1165 et 1405
Forges portatives	1405
Fourneaux de cuisine.	1405
Fourneaux au pétrole.	1405
Fournitures p. bureau	1166 et 1406
Fournitures pour cordonniers.	1166
Fournitures pour dentistes	1167
Fournitures pour horlogers	1167
Fournitures pour navires.	1167
Fournitures p. photographes.	1167
Fourrages	1167
Fromages	1406
Fruits confits	1406
Fruits frais.	1406
Fruits secs.	1406
Fruitiers.	1168
Gabait (Sudan) Mining Syndicate Ltd	362
Gabbari Land Cy.	332
Galvanoplastie.	1168
Gants.	1406
Garages d'Automobiles.	1163
Garde-Côtes (Administration des)	263
Gardes malades	1168
Gaz (Appareils à).	1406
Gazes.	1406
George Nungovich Egyptian Hôtel Cy (The).	367
Gharbieh Land Cy (The)	332
Ghezireh Mansions, Ltd.	333
Glace (fabriques de).	1168
Glaces.	1169 et 1406

	PAGES
Gomme arabique.	1169
Goudron.	1407
Gouvernorats	80, 162, 163, 219
Graines de coton.	1169
Graines et semences.	1169 et 1407
Grains et Farines.	1407
Gramophones et Phonographes.	1169 et 1407
Graveurs.	1169
Gravures et Imprimés	1407
Grues	1408
Grillages	1171
Gruppo Filodr. Ermete Novelli	388
Guitares	1408
Habillements	1408
Hamburg & Anglo-American Nile Cy.	124 et 332
Harmoniums	1408
Harengs	1408
Harnais	1408
Helwan Egypt Development Cy Ltd.	362
Hôpitaux.	404 et 1171
Horlogers.	1172 et 1408
Horticulteurs Fleuristes.	1174
Hôtels.	1175 et 1408
Huileries.	1180
Huiles (Négociants en).	1180
Huiles de foie de morue.	1410
Huiles minérales.	1181 et 1410
Huiles minérales à graisser.	1410
Huiles d'olives.	1410
Huiles de ricin.	1411
Ibrahimieh Ploughing Cy (The)	362
Importation.	82 à 94
Impôt.	97
Impôt Foncier.	93
Imprimerie Nationale	279
Imprimeries, Typographies, Lithographies	1182
Imprimés.	1411
Indienne.	1411
Indigo	1184 et 1411
Industrial, Building & Commercial Cy	363
Industrie (Fournitures pour)	1185
Ingénieurs	1185
Ingénieurs constructeurs	937 et 1411
Ingénieurs électriciens	1185
Ingénieurs-Mécaniciens	1188
Injecteurs	1411
Insecticides	1411
Inspection Générale des Irrigations de la Basse-Egypte	251
Inspection Générale des Irrigations de la Haute-Egypte	253
Inspectorat Général des Prisons	223

	PAGES
Installations électriques	1183
Installations sanitaires	1183 et 1172
Instituts	1013 et 1180
Institut Antirabique	385
Institut Egyptien	385
Institut Français d'Archéologie Orientale	385
Institutions Scientifiques et littéraires	38 et 1189
Instruments de chirurgie	1190
Instruments chirurgiques & appareils médicaux	1411
Instruments de musique	1190
Instruments de précision	1412
Intérêts (Calcul des)	103
Ismailieh (Adresses de)	881
Ivoire	1190
Jardins Publics	137 et 1190
Jeunesse Israelite	333
Jeux divers	1412
Joailliers	1190
Jouets	1191 et 1412
Journaux (Agences de)	1191
Journaux & Revues	1191 et 1412
Jutes	1412
Kafr el-Zayat Cotton Cy. Ltd	353
Kéneh (Adresses de)	885
Khedivial Mail Steamship and Graving Dock Cy. Ltd	126 et 333
Khedivial Sporting Club	400
Koubbeh Gardens	333
Laboratoires de Chimie	1193
Lainages	1193
Laine [Etoffes de]	1413
Lait condensé	1413
Laiteries (Fermes)	1193
Laiton	1413
Laminoirs	1413
Lampes	1194 et 1413
Land Bank of Egypt	324
Land Mortgage Cy of Egypt Ltd.	325
Lessiveuses	1194
Lettres pour enseignes	1414
Librairies	1194 et 1413
Lin (Drap. Etoffes, Tissus)	1414
Lingerie	1195 et 1414
Linoléum	1196 et 1415
Liqueurs	1196 et 1415
Literie	1193
Lithographies	1193
Lits	1415
Lloyd Autrichien	1141
Locations	1193
Locomobiles	1416
Locomotives	1416
Loges Maçonniques	403

	PAGES
London & Sudan Development Syndicate Ltd.	364
London & Sudan Mining Syndicate	364
Lunetteries	1416
Lustres	1416
Machines (Accessoires pour)	1416
Machines Agricoles & Industrielles	1193 et 1417
Machines pour Bonanderies	1416
Machines à boucher	1416
Machines à briques	1416
Machines à calculer	1198
Machines a cigarettes	1416
Machines à coudre	1193 et 1417
Machines pour distillerie	1417
Machines à écrire	1199
Machines électriques	1417
Machines à décortiquer le riz	1199
Machines à glace	1417
Machines pour huileries	1417
Machines pour mines	1417
Machines et Presses d'imprimerie	1418
Machines et Outils	1417
Machines à sucre	1417
Machines à traction	1417
Machines pour travailler le bois	1416
Machines à vapeur fixes et mobiles	1418
Maisons de Banque	1200
Maison Civile de S. A. le Khédive	175
Maisons de Couture	1200
Maisons de Maternité	550
Maison Militaire de S.A. le Khédive	174
Maisons de Nouveautés	1201
Maisons Pénitentiaires	1204
Maisons de Santé	1204
Malles pour l'Etranger	114 et 115
Malles	1205
Manufactures	1205
Mandolines et Guitares	1419
Manicures et Pédicures	1205
Mannequins	1419
Mansourah (Adresses de)	889
Manufactures en gros	1205
Manufactures en détail	1206
Manufactures Orientales	1213
Marbres & marbriers	1214 et 1419
Marchands Tailleurs	1214
Marchés	95
Maréchals-Ferrants	1218
Margarine	1419
Maroquineries	1219 et 1420
Masseurs	1219
Matériaux de Construction	1220, 1421
Matériel de Chemins de fer	1219 et 1420
Matériel d'Imprimerie	1220 et 1420

	PAGES
Matières colorantes	1421
Mécaniciens-constructeurs	1222
Mèches pour Bougies	1421
Mèches soufrées	1421
Médecins	1222
Mehkemeh Charich	225
Ménage (Articles de)	1421
Menuisiers-Ebénistes.	1230
Menzaleh Canal & Navigation Cy	364
Merciers	1232 et 1422
Messageries Maritimes (Compagnie des)	348
Mesures	99
Metaux	1236
Métaux vieux.	1297 et 1182
Meubles (Fabricants de)	1236
Meubles en fer	1422
Meules à moulins	1423
Minieh (Adresses de),	905
Minotiers	1236
Ministère des Affaires Etrangères	179
Ministère des Finances	180
Ministère de la Guerre	189
Ministère de l'Instruction Publique.	203
Ministère de l'Intérieur	211
Ministère de la Justice	224
Ministère des Travaux Publics	250
Minium	1423
Miroirs	1237 et 1423
Mit-Ghamr (Adresses (de)	910
Modistes	1238
Monnaies	104
Monts de Piété (Soc. Anon.)	326 et 1239
Moteurs	1239 et 1423
Mouchoirs	1424
Moudiriehs	81, 160, 213
Moulins	1239
Moulins à blé.	1424
Mousseline, Batiste, Gaze,	1424
Moutarde	1424
Municipalité	280
Musées	1239
Musée de l'Art Arabe	261
Musique (Instruments de) 1190.	1424
Mysore Reefs & Gen. Exploration Cy	365
National Bank of Egypt	325
National Hotels & Residences Cy	365
National Insurance Cy of Egypt	365
Navigation	1239 et 1425
Navigation Orientale	144
Négociants Commissionnaires	1242
Nettoyage à sec	1256
New Egyptian Cy	365
New Land Company of Egypt & Sudan Ltd.	365
Nile Cold Storage Cy	366
Nile Development Cy	366
Nile Land & Agricultural Cy	333
Nile River Syndicate Ltd	366
Nile Transport Company Ltd.	366
Nile Valley Cy Ltd	366
Nile Valley Block «E» Ltd	367
North Egypt Land Cy	333
North Nile Valley Ltd	367
Nougats	1426
Nouveautés	1256
Nubia (Sudan) Development Cy	367
Objets d'Art	1257
Oculistes.	1257
Oeufs (Exportation d')	1258
Oignons en gros	1258
Ombrelles (Fabriques d'	1358 et 1183
Ombrelles, Cannes, parapluies	1426
Omnium Financier d'Egypte Ltd.	326
Omnibus	1259
Opticiens	1259 et 1426
Or et argent en feuilles	1426
Orfèvres	1259
Orgues	1426
Orphélinats,	1259
Orthopédie (Appareils d')	1259 et 1426
Osier	1426
Outils	1426
Outils agricoles	1427
Palace Hotels of Egypt Cy.	367
Pansements antiseptiques	1427
Papeteries	1259
Papier (Négociants en)	1261 et 1427
Papiers à cigarettes	1262 et 1428
« Chimique	1428
« peints	1262 et 1428
« éméri	1423
Parapluies et Ombrelles	1077 et 1428
Parfumeries	1262 et 1428
Parquets en bois	1262 et 1429
Passementiers	1262 et 1429
Pâtes Alimentaires	1262 et 1429
Pâtes à Rouleaux typograph.	1430
Pâtisseries	1263
Peaux	1263 et 1430
Pêche (Fournitures pour)	1430
Pédicures	1263
Peignes	1430
Peintres Artistes	1263
Peintures Décorateurs	1263
Peintures	1263
Pelles	1430
Peluche	1431
Pendues.	1431
Pensionnats	1263
Pensions	1263

	PAGES
Pérles	1263
Pétrôle (Dépôts et Vente de)	1263 et 1431
Petsaly Coal Cy Ltd.	368
Pharmacies (Accessoirs pour)	1431
Pharmacies et Pharmaciens	1266
Phonographes	1271 et 1431
Phosphates	1431
Photocopies	1272
Photographes	1271
Photographie (Appareils Fournitures pour)	1272 et 1431
Pianos	1272 et 1431
Pierres Lithographiques	1432
Pierre Ponce	1432
Pierres fines & fausses	1273- 1432
Piles Electriques	1432
Pinceaux (Brosserie et)	1432
Plâtre (fabrique de)	1273
Plombs de chasse	1432
Plumeaux	1432
Plumes métalliques	1433
Poêles et Fournaux	1433
Poids et Mesures	106
Pointes de Paris	1433
Poissons salés	1433
Pommes de terre	1273
Pompes à eau	1273 et 1433
Pompes à incendie.	1433
Pompes Funèbres	1273
Ponts (Ouverture des)	93
Ponts,	1433
Porcelaines	1433
Portes roulantes en fer.	1273
Ports et Phares (Admn. des)	268
Port-Said (Adresses de)	823
Port-Said & Cairo Nav. Cy.	368
Port-Said Salt Association Cy Ltd..	368
Postes Egyptiennes	107 et 273
Postes Françaises	275
Poterie (Fabrique de)	1274
Poutrelles.	1433
Presses à copier	1434
Presses Hydrauliques.	1434
Presses d'Imprimerie.	1434
Pressoirs	1434
Prêts Hypothécaires	1274
Prisons (Inspectorat Général de)	223
Produits Alimentaires	1274
Produits Chimiques	1434
Produits pour Diabétiques	1274
Produits Marocains	1274
Produits d'Orient	1274
Produits pharmaceutiques.	1435
Produits réfractaires	1335
Produits soudanais	1275
Professeurs	1275
Publicité agences de)	1277
Publicistes	1277
Puits Artésiens	1277
Quincaillerie.	1278 et 1435
Rails et Poutrelle	1436
Rasoirs	1436
Recensement (Bureau de)	188
Recouvrement (Agence de)	1278
Réfrigérateurs	1436
Registres	1436
Relieurs	1278
Remisiers	1279
Remouleurs	1279
Renseignements (Bureaux de)	1280
Representants de commerce	1280
Restaurants	1280
Rvue de l'Etranger	1353
Revues	1280
Rhum.	1436
Ritz Hotels (Egypt) Ltd,	368
Rivets	1436
Riz (Exportateurs de)	1436
Riz (Négociants en)	1283
Robes et manteaux	1283
Robinetterie en bronze,	1284
Rodocanachi Reynolds & Cy Ltd.	368
Rosetta & Alexandria. Rice Mills Cy	369
Rouennerie	1436
Rubans	1436
Sacs Nég. en	1284 et 1437
Sacs en papier	1437
Safran (Exportateurs de)	1437
Sages-femmes	1284
Salles de vente	1285
Salles de Lecture	1285
Salonica Cigarette Cy.	369
Sardines	1437
Saucissons et Mortadeles	1437
Savons communs	1437
Savons (fabriques de)	1285
Savons (négociants en)	1286
Savons de toilette	1438
Sculpteurs	1286
Sednaoui, Zariffa Nahas & Co Ltd.	326
Selleries	1438
Selliers	1286
Sennar Syndicate Ltd	369
Serrures	1286
Serruriers	1287
Service des Antiquités Egyptiennes et des Musées	260
Service de l'Arpentage et de Géologie	187
Serv. de Balayage et d'Arrosage	223
Service sanitaire et d'Hygiene	

	PAGES
Publique	222
Service de la Répression de la Traite	223
Serv. de la Statistique Gén. de l'Etat	188
Ship-Chandlers	1287
Siccatifs	1438
Sidi Salem Estates of Egypt	334
Siphons	1438
Sirops	1438
Soc. Anon. Agricole et Industrielle	369
Soc. Anon. Al-Hayat de Helwan.	370
Soc. Anon. du Behera	370
Soc. Anon. Brasseries des Pyramides	370
Soc. Anon. des Brasserie et Rizerie	371
Soc. Carmel Oriental	371
Soc. Anon. Ceramica Montovana.	371
Soc. Anon des Ch. de Fer Kench-Assuan	371
Soc. Anon. de Ch. de Fer de la Basse Egypte	372
Soc. Anon. des Ciments d'Egypte	372
Soc. Anon. de Commerce	372
Soc. Anon. « Crown Brewery » of Alexandria	373
Soc. Anon. des Eaux du Caire	373
Soc. Anon. des Eaux de Tantah	374
Soc. Anon. Egypt. d'Electricité	374
Soc. Anon. pour la fabrication de Cigarettes Egyptiennes	374
Soc. Anon. Immobilière de Ibrahimieh «Ramleh»	334
Soc. Anon. Egyptienne de Publicité	375
Soc. Anon. des Grands Garages d'Egypte	374
Soc Anon des Monts de-Piété Egyptiens	326 et 1057
Soc. Anon. de la Bourse Khédiviale d'Alexandrie	334
Soc Anon des Immeubles d'Egypte	334
Soc. Anon. d'un Imm. sis Rue Chérif Pacha	335
Soc. Anon. du Parc de Matarieh	375
Soc. Anon. des Presses Libres Egyptiennes	375
Soc. Anon. des Tramways d'Alexandrie	375
Soc. Anon. des Tramways du Caire	375
Soc. Anon. Le Khédive	375
Soc. Anon. de Wadi Kom Ombo	335
Soc. des Automobiles et des Omnibus du Caire	376
Société Belge-Egyptienne de l'Ezbékieh	335
Sociétés de Bienfaisance	339 à 394
Soc. de Bien-fonds Urbains et Ruraux	336
Soc. Commerciale d'Egypte	377
Sociétés Coopératives	395
Soc. Egypt. de la Daira Sanieh.	336
Société des Domaines de la Draneht Pacha.	336
Soc. Economique Fraternelle	377
Société d'Egrenage de Mehalla el-Kebira	377
Soc. Egypt. de la Bourse Commerciale de Minet'i el-Bassal	336
Soc. Egypt. de la Dara Sanieh	336
Société Egyptienne de Tabacs	377
Soc. Egypt. d'Entreprises Urbaines et Rurales	337
Société Egyptienne d'Importation de Pétrôle	378
Société Egyptienne d'Irrigation	378
Soc. Egyp. des Poutres et Planchers en Ciment	379
Société Electrique de la Basse Egypte	378
Soc. Fran. d'Entreprises en Egypte	379
Soc. d'Entreprise Immobilières et de Travaux	379
Soc. Filodramatica «Ernesto Rossi	387
Soc. financières	313 à 326
Société Foncière d'Egypte	337
Soc. Foncière du Domaine de Cheikh Fadl	337
Société Générale d'Assurances Ottomane	379
Soc. générale d'Electricité et de Mécanique	379
Soc. Générale Egypt. pour l'Agriculture et de Commerce	326
Société Générale de Pressage et de dépôts	380
Société Générale des Sucreries et de la Raffinerie d'Egypte	380
Société Immobilière d'Alex.	337
Sociétés Immobilières	327 à 339
Sociétés Industrielles	340 à 384
Société Khédiviale d'Agriculture.	385
Société Khédiviale de Géographie.	385
Soc. Khédiviale d'Horticulture	386
Société Khédiviale de Médecine.	386
Soc. d'Ophtalmologie d'Egypte	386
Sociétés Philodramatiques	387
Société Protectrice des Animaux	394
Soc. de Publications Egyptiennes	330
Société de Secours Mutuels	393
Soc. des Terrains du Caire	338
Sohag (Adresse de)	912
Soieries.	1237 et 1433
Sonneries métalliques	1239 et 1438
Sonneries Electriques	1239 et 1438

	PAGES
Soufre (Raffineries de)	1439
Spécialités Pharmaceutiques	1289 et 1439
St Mark's Buildings Association Ltd	338
Stéréotypie	1289
Stores	1439
Sucre en gros	1289
Sucre (Raffineries de)	1439
Sudan Addresses	1327
Sudan Development & Exploration Cy Ltd (The)	381
Sudan Experimental Plantation Syndicate	381
Sudan Exploration Ltd, (The)	381
Sudan Goldfields Ltd.	381
Sudan Land & Commercial Cy	381
Sudan Miesn	382
Sudan Civil Administration..	1317
Suez (Adresses de).	916
Syndics	1289
Tabacs en feuilles.	1290
Tabac et Cigarettes Matossian Société Anonyme.	82
Tailleurs	1290
Taillanderie	1439
Talc	1439
Tamis.	1439
Tanneurs Corroyeurs.	1440 et 1290
Tantah (Adresse de)	926
Tapis et Produits d'Orient.	1440 et 1290
Tapissiers Décorateurs	1291
Tarbouches (négociants en)	1292
Tarbouchiers	1292
Tarlatane	1440
Teinturerie et apprêts.	1294
Teintures pour Cheveux	1290 et 1440
Télégraphes (Service du)	119
Télégraphe Egyptien	124
Téléphone Cy of Egypt	130 et 382
Téleg., Téléphones et Sonn. Elec.	1440
Ventes & Stores	1440
Térébenthine [Essence de]	1441
Terres colorantes	1441
Tewfikieh Tennis Club.	400
Thé	1115 et 1441
Telephone Cy of Egypt	130
Theâtres	1294
Timbres en caoutchouc	1294
Timbres-Postes	1294
Tisserands de soie	1295
Tissus	1441
Tissus élastiques	1441
Tissus imperméables	1441
Toiles	1441
Toiles cirées	1295 et 1442
Toiles d'emballage	1442
Toiles imperméables	1442
Toiles à voiles	1442
Toles	1442
Tourneurs	1295
Tramways	1442
Transitaires	1295
Trefileries	1442
Trousseaux & Layettes.	1442
Truffes	1442
Tubes	1442
Tribunaux Indigènes. 100	227 à 242
» Mixtes. 90	243 à 249
Trolleys (Location des)	135
Tuileries	1443
Tulles.	1443
Tumbeki Monopoly Cy.	382
Turbines	1443
Turf Club	400
Tuyaux en caoutchouc & en métal	1295
Tuyaux en cuivre.	1443
Tuyaux en terre cuite	1443
Tuyaux de nivau	1443
Typo-Lithographies	1295 et 1443
Um Rus Gold Mines of Egypt	383
Union Artistique Française	387
Union Foncière d'Egypte.	338
Unions Syndicales	311
United African Exploration Ltd	383
United Delta Engineers	383
United Egyptian Land	338
United Hotels of Egypt	383
Université Populaire Libre.	387
Upper Egypt Hotels Cy	383
Usine d'égrenage de coton.	1295
Usine (fournitures pour)	1296
Ustensiles de Ménage	1296
Valeurs	99
Valises	1443
Vanille (Exprtateurs de)	1443
Vanneries	1443
Velours et Peluches.	1443
Ventilation	1296 et 1444
Vermouth	1444
Vernis	1444
Verreries	1296 et 1444
Verroterie	1444
Vétérinaires.	1296
Victoria House	407
Vidanges	1297
Vinaigre	1444
Vins	14
Vins et liqueurs (Débits de)	12
Vins et liqueurs (Négociant en).	130
Vins de champagne	14
Vins de table	14
Violons	1
Vis	

	PAGES
Vitraux d'art	1445
Vitriers	1302
Voitures de remise	1302
Voitures (Fabriques de)	1445
Volontas	1445
Voyages (Agents) de	1302 et 1445
Vries H. de & Boutigny Ltd	326
Wagons	1443
Wakfs (Adm. Générale des)	269
Wakfs Khédiviaux privées	177
Walker & Meimarachi Ltd	384
Wardan Estate Cy (The)	339
Watermen	1302
Windsor Hotels (Egypt) Ltd.	384
Young Women's Christian Assoc.	388
Zagazig (Adresses)	943
Zifta (Adresses).	954
Zinc	1303 et 1446
Zincographie	1302

Paris 1900 - Médaille d'Or

Turin 1898 - Diplôme d'Honneur

DITTA NEBIOLO & COMP. - TURIN

Société Anonyme par Actions - Capital 5.000.000 de Francs

Fonderie de Caractères

Caractères de labeurs - Riche assortiment de Caractères de fantaisie - Initiales et Vignettes en style moderne - Filets en cuivre

Fabrique de Machines

Machines modernes typographiques et lithographiques - Machines à platine - Presses pour épreuves - Rogneuses - Perforeuses, etc.

Photogravures et Gravures artistiques sur bois - Galvanotypie - Stéréotypie

---

REPRÉSENTANT POUR L'ÉGYPTE

GIUSEPPE ROVIGO

Alexandrie *Le Caire*

HIGH-CLASS TOOLS FOR MINERS, CONTRACTORS, QUARRYMEN AND AGRICULTURALISTS.

THE

HARDY PATENT PICK Co. Ltd.,

MINING TOOL WORKS,

SHEFFIELD, England.

TRADE H P P C MARKS.

TRADE H P P C MARKS.

Makers of the "Universal" and "Acme" Mining and Navvy Picks.

HAND & POWER BORING MACHINES for ROCK & COAL.

PICKS, SHOVELS, SPADES, FORKS. HOES, AXES, HAMMERS. WEDGES, CROWBARS.

And all Mining, Quarry, Contractors' and Agricultural Tools.

SPECIAL TOUGH DRILL STEEL, SHEAR, CAST and BLISTER STEEL,
Saws, Files and Rasps, and Screwing Tackle.

☞ IMPORTERS OF HICKORY HANDLES.

30 PRIZE MEDALS AWARDED FOR EXCELLENCE OF QUALITY and ORIGINAL DESIGNS.

ORENSTEIN & KOPPEL, LTD.

Portable and Permanent Railways. — Passenger and Goods Cars.

TIPPING AND PLATFORM WAGGONS FOR ALL PURPOSES.
LOCOMOTIVES FROM 10-600 H.P.

Large Stock of Rails Trucks and Locomotives

ALWAYS KEPT IN ALEXANDRIA

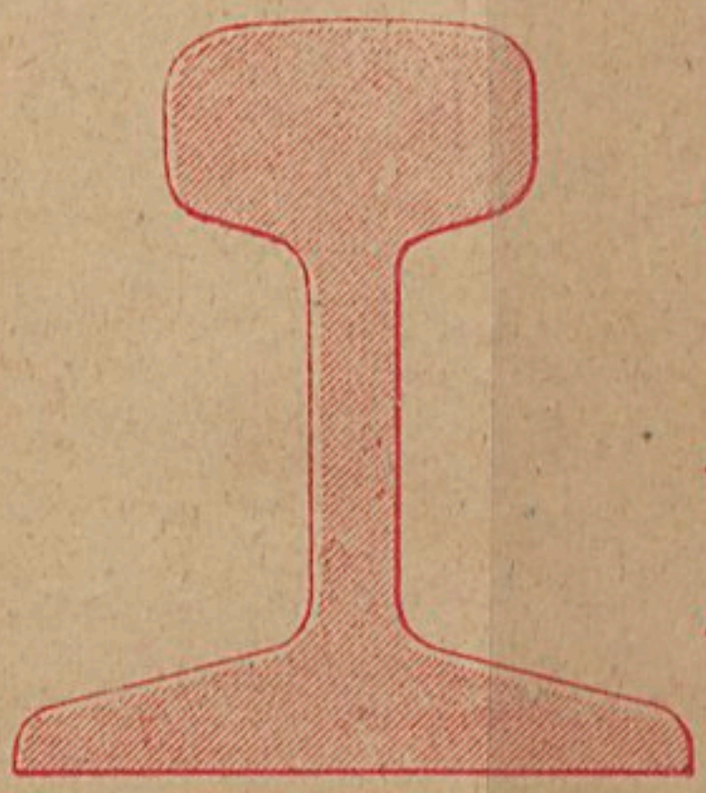

Machinery Department.

THE BRITISH WESTINGHOUSE ELECTRIC & MANUFACTURING CO., LTD
all kinds of Electric Machinery & Electric Installations.
D. KEMNA-BRESLAU: Steam Ploughs — Road Rollers.

W.T. HENTLEY'S
TELEGRAPH WORKS Co., Ltd., LONDON
Cables pour courants de basse et de haute tension
E. KIRCHNER & Co., Leipzig: Wood - Working Machinery.

Wire Ropeways "BLEICHERT".

Safes "PANZER"

PULSOMETERS--INJECTORS
CENTRAL HEATING INSTALLATIONS.

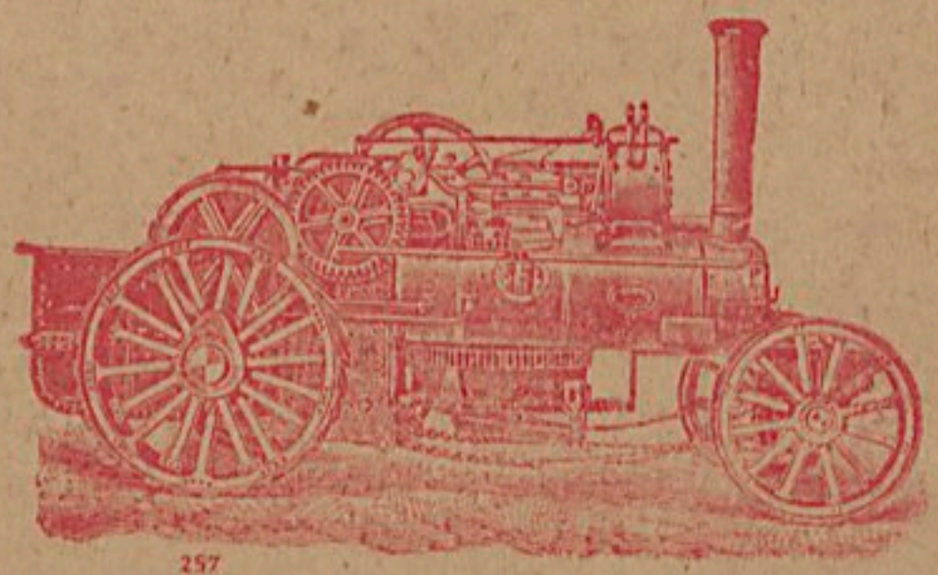

257

OFFICES : { CAIRO: Chareh el Madabegh 15 (Coronel Build).
ALEXANDRIA: Porte Rosette-Street, 3.
KHARTOUM: Victoria Avenue.

BŒHME & ANDERER

STATIONERY PRINTING OFFICE

BOOKBINDING

CAIRO

next door

to

TURF CLUB

Société Générale d'Assurances Ottomane

ASSURANCES CONTRE L'INCENDIE

Agent au Caire: Youssef Bey Chiha

„ à Alexandrie: Banque Impériale Ottomane

GRAND DEPOT DE TAPIS PERSANS

Bazar Maurour, chez YOUSSEF BEY CHIHA & Cie.

BIBLIOTHEQUE NATIONALE DE FRANCE
3 7531 00401877 7